SPOLZINO
TERMOSANITARI
UNA SCELTA DIFFERENTE



IDROTERMOSANITARI

CATALOGO LISTINO 2024

Gentili clienti,

Anche quest'anno, la Spolzino Termosanitari ha proseguito il proprio percorso di eccellenza e stabilità, centrando importanti obiettivi e mantenendo un saldo impegno per soddisfare a pieno le vostre esigenze.

Il Catalogo Idrotermosanitari 2024 è il risultato tangibile del nostro impegno costante nel fornire soluzioni di qualità. L'ampia varietà di articoli presenti, testimonia il nostro impegno nel rispondere ai continui bisogni dei nostri clienti, offrendo prodotti nuovi e rinnovati.

La semplicità e la chiarezza che caratterizzano il nostro catalogo sono stati mantenuti come tratti distintivi, grazie al nuovo aspetto grafico che lo rende uno strumento di esplorazione facile ed intuitivo per i nostri clienti.

Desideriamo esprimere la nostra sincera gratitudine a tutti coloro che hanno scelto di affidarsi a noi durante l'anno trascorso. Guardiamo avanti con entusiasmo verso il futuro, con la determinazione di mantenere gli elevati standard di qualità e servizio che ci contraddistinguono.

Con l'anno nuovo alle porte, ci auguriamo di continuare questa partnership di successo e di crescere insieme. Grazie di cuore per essere parte della nostra storia.

Mauro Spolzino

Copyright & Disclaimer

La rappresentazione grafica dei prodotti (immagini, dati tecnici e descrizioni) è realizzata al solo scopo illustrativo ed è puramente indicativa. La Spolzino Termosanitari S.r.l. si riserva di apportare, in qualunque momento e senza preavviso, modifiche ai prodotti presentati in questo catalogo e declina ogni responsabilità per eventuali inesattezze dello stesso.

I prezzi in vigore all'interno del presente catalogo potranno subire variazioni senza alcun preavviso. Il listino prezzi aggiornato sarà disponibile unicamente sul nostro sito web www.spolzino.it.

Il presente Catalogo è di proprietà esclusiva della Spolzino Termosanitari S.r.l., ogni riproduzione non autorizzata verrà perseguita ai termini di legge. Tutti i diritti sono riservati.

© Dicembre 2023 - Spolzino Termosanitari S.r.l.

"…migliaia, milioni di individui lavorano, producono e risparmiano nonostante tutto quello che noi possiamo inventare per molestarli, incepparli, scoraggiarli.

È la vocazione naturale che li spinge; non soltanto la sete di denaro.
Il gusto, l'orgoglio di veder la propria azienda prosperare, acquistare credito, ispirare fiduciaa clientele sempre più vaste, ampliare gli impianti, abbellire le sedi, costituiscono una molla di progresso altrettanto potente che il guadagno.
Se così non fosse, non si spiegherebbe come ci siano imprenditori che nella propria azienda prodigano tutte le loro energie e investono tutti i loro capitali per ritrarre spesso utili di gran lunga più modesti di quelli che potrebbero sicuramente e comodamente ottenere con altri impeghi. "



La Spolzino Termosanitari è in continua espansione, testimoniato dal raggiungimento di nuovi traguardi e la realizzazione di una nuova struttura logistica innovativa.
La nostra offerta completa e diversificata continua a unire funzionalità, comfort ed estetica, grazie alle partnership con i marchi più prestigiosi del settore. Una squadra di professionisti lavora per soddisfare al meglio le richieste della clientela, rispondendo alle più moderne esigenze di arredo e design degli spazi. Da oltre 40 anni di attività incessante l'azienda ha consolidato una notevole esperienza grazie alla collaborazione con i nostri preziosi partner commerciali, posizionandoci in modo significativo sia sul mercato italiano che su quello internazionale.
La nostra crescita esponenziale continua nel tempo, è il risultato della dedizione e l'impegno che mettiamo nel nostro lavoro.
Con prospettive sempre più ampie, siamo pronti a superare le sfide e a mantenere il nostro impegno nella cura di ogni dettaglio.

32.000 MQ
POLO LOGISTICO

AZIENDA & **CRESCITA**

IL NOSTRO **MONDO**

La nostra mission aziendale è focalizzata sulla creazione di un servizio di eccellenza, mirato a soddisfare appieno le esigenze della nostra clientela.
Adottiamo strategie e soluzioni pensate per garantire successo a lungo termine, con l'obiettivo costante di rimanere un punto di riferimento insostituibile nel nostro settore. Nel contesto della Spolzino Termosanitari, riteniamo che la crescita non possa essere valutata solamente in termini di profitto, ma debba necessariamente contemplare il fattore umano.

Per questo motivo, dedicare risorse al coinvolgimento, all'aggiornamento e alla crescita dei nostri collaboratori è da sempre una priorità irrinunciabile. Investiamo nelle risorse umane per migliorare le nostre offerte di prodotti e servizi, consolidando la nostra posizione e conquistando nuove e significative quote di mercato.



VALORI **E TRATTI DISTINTIVI**

Il nostro tratto distintivo si basa sulla continua ricerca e attuazione di valori che hanno plasmato la nostra presenza sul mercato nel corso degli anni.

La garanzia di affidabilità e la costante ricerca della qualità dei nostri prodotti, ci contraddistinguono posizionandoci come punto di riferimento nel settore.

La varietà è al centro della nostra offerta, con un catalogo ampio e versatile pensato per adattarsi a ogni esigenza. L'obiettivo è personalizzare completamente l'offerta per ogni cliente, offrendo soluzioni su misura che soddisfano le specifiche richieste del mercato.

LE **STRUTTURE**



Le nostre ampie strutture sono dotate di moderne attrezzature per la movimentazione delle merci, di software informatici di ultima generazione che uniti alla competenza dei nostri addetti ci permettono di assicurare ai nostri clienti sempre articoli in pronta consegna.

Gestire arrivi e partenze su tanti articoli ed evadere velocemente un numero importante di ordini ogni giorno misurano l'efficienza e l'efficacia di un'azienda come la nostra che da sempre mantiene altissimi standard.

Tra gli standard più importanti all'interno delle strutture troviamo quello della salute e della sicurezza, quale politica aziendale vera e propria atta al mantenimento e al miglioramento continuo dei livelli in base alle normative vigenti.

Si tratta di strutture eco-friendly che riducono l'impatto ambientale e impiegano energia derivante da fonti rinnovabili aumentando così il benessere di tutti.



17.000 MQ.
DI STRUTTURE

STRUTTURE
ECO FRIENDLY

GIORNI DI **CONSEGNA**



CAMPANIA
Mercoledì: Salerno
(ad esclusione delle zone consegna Giovedì)
Giovedì: Avellino - Benevento - Salerno (Nord)

CALABRIA
Lunedì: Cosenza (Nord) - Cosenza (Costa Ionica)
Mercoledì: Cosenza (Costa Tirrenica)
Giovedì: Reggio Calabria (Costa Tirrenica/Ionica)
Vibo Valentia - Crotone - Cosenza (Costa Ionica)

BASILICATA
Lunedì: Tutte le zone

LAZIO
Martedì: Roma - Frosinone - Latina

MOLISE
Giovedì: Tutte le zone

PUGLIA
Venerdì: Bari - Barletta
- Trani - Foggia

SARDEGNA
Giovedì - Venerdì: Tutte le zone

SICILIA
Lunedì - Martedì: Tutte le zone

MALTA
Lunedì

99%
EVASIONE
ORDINI



ASSISTENZA **POST VENDITA**

La serietà e l'attenzione scrupolosa che la nostra azienda dedica da anni ai propri clienti sono costanti e assoluti, non limitandosi solamente alla fase di vendita ma estendendosi anche al post-vendita. Garantiamo la nostra presenza costante per rispondere a ogni esigenza, offrendo il nostro supporto in qualsiasi nuova necessità possa emergere. La nostra priorità è fornire un supporto continuo ed efficace per assicurare la vostra completa soddisfazione.

LA **LOGISTICA**

La nostra piattaforma logistica assicura efficienza e tempi di consegna certi. Una costante evoluzione organizzativa e l'aggiornamento dei mezzi ci consentono di mantenere standard logistici all'avanguardia. La collaborazione con il nostro partner nel trasporto su strada contribuisce a fornire un servizio ancor più attento e puntuale.

CUCCU CARLO s.r.l.
www.cuccucarlotrasporti.com

LTF GROUP SRL
TRASPORTI e LOGISTICA



GESTIONALE **ORDINI CLIENTI**

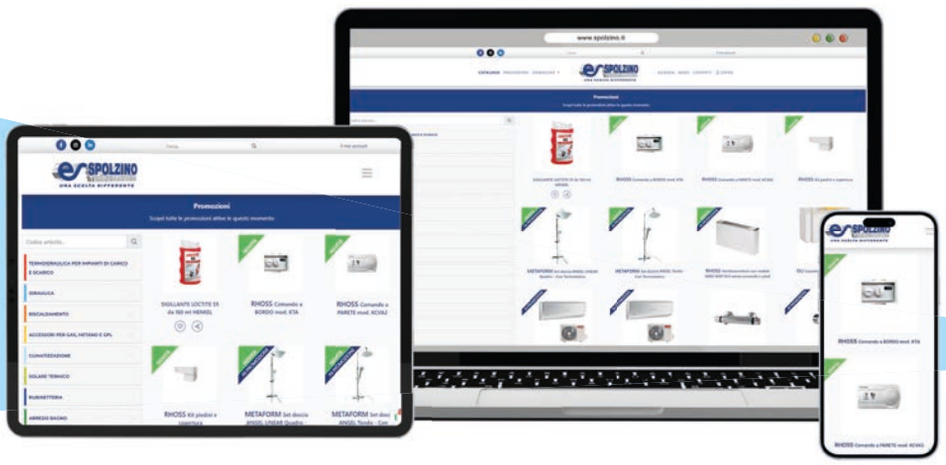

www.spolzino.it

Il nostro gestionale ordini è in grado di far visualizzare in tempo reale la disponibilità dei prodotti offerti al fine di rendere l'azienda affidabile negli impegni presi ed efficace nei tempi di consegna. Un catalogo sempre aggiornato disponibile via web consente ai nostri clienti esistenti e potenziali di consultare la gamma di prodotti e di entrare in contatto con l'azienda. Per poter effettuare un ordine sul nostro sito www.spolzino.it, è necessario essere un utente registrato. È possibile contattare il nostro agente di zona per richiedere l'abilitazione al portale.
Offerte, Promozioni e Sconti sono visibili sulla pagina principale del nostro sito, ogni prodotto presenta una propria scheda tecnica necessaria ad effettuare una corretta valutazione e fornire informazioni dettagliate.
Disponibile per PC, Tablet e Smartphone.

WHATSAPP
Registra in rubrica il numero 328 96 73 272 ed inviaci un messaggio su WhatsApp con il testo "NOTIZIE ON"per attivare il servizio di ricezione delle INFO.
Il servizio è disattivabile inviando un messaggio allo stesso numero con testo "NOTIZIE OFF"

FACEBOOK
Seguici sulla nostra pagina Facebook
https://www.facebook.it/SpolzinoTermosanitariSrl

INSTAGRAM
Seguici sul nostro profilo Instagram
https://www.instagram.com/spolzino_termosanitari

LINKEDIN
Seguici sul nostro profilo LinkedIn
https://www.linkedin.com/spolzino-termosanitari-srl

NEWSLETTER
Iscriviti alla nostra Newsletter per ricevere in anteprima tutte le promozioni dedicate. Per iscriversi o modificare il proprio indirizzo e-mail, è necessario inviare una mail all'indirizzo: promozioni@spolzino.it indicando la propria ragione sociale e l'indirizzo e-mail al quale si desidera ricevere le promozioni.

INFO & **CONTATTI**

E' possibile contattare direttamente i nostri uffici componendo il numero del centralino 0975 45575 ed attendendo l'inizio del messaggio vocale. In seguito è possibile comporre il numero dell'interno desiderato

DIREZIONE

Direzione Generale	Mauro Spolzino		
	Alessia Spolzino		
Responsabile Aziendale	Francesco Spiotta	francesco@spolzino.it	**203**

AMMINISTRAZIONE

Amministrazione fornitori - agenti	Eva Calicchio	eva@spolzino.it	**213**
	Gerardo Cardinale	g.cardinale@spolzino.it	**212**
Contabilità fornitori	Carlo Romano	carlo@spolzino.it	**217**
	Giusy Di Benedetto	g.dibenedetto@spolzino.it	**211**
Amministrazione clienti	Francesca Esposito	francesca@spolzino.it	**227**
	Daniela Somma	daniela@spolzino.it	**230**
Amministrazione banca	Giusy Scialò	giusy.scialo@spolzino.it	**204**
Responsabile risorse umane	Angela Pizzi	angela@spolzino.it	**216**

UFFICIO COMMERCIALE

Gestione ordini clienti e agenti	Luciano Corona	luciano@spolzino.it	**205**
	Michele Mare	michele@spolzino.it	**206**
	Patrizia Ricciardone	patrizia@spolzino.it	**209**
	Carmen De Paola	carmen@spolzino.it	**207**
	Sabrina Di Giore	sabrina@spolzino.it	**221**
Gestione resi	Vincenzo D'Elia	resi@spolzino.it	**224**

RELAZIONE FORNITORI

Responsabile ordini	Tiziana Nola	tiziana@spolzino.it	**208**
Conferma ordini e contestazioni	Mariantonietta Pica	mariantonietta@spolzino.it	**225**
Buyer	Valeria Di Candia	valeria@spolzino.it	**229**

UFFICIO MARKETING

Graphic & Visual Design	Biagio Morgia	biagio@spolzino.it	**202**
Comunicazioni & Promozioni	Federica Miele	federica@spolzino.it	**222**
Web Design & Social Media	Nicola Tancredi	nicola@spolzino.it	**223**

REPARTO INFORMATICO

Hardware & Software	Christian De Luca	christian@spolzino.it	**228**
	Nicholas Lo Bosco	nicholas@spolzino.it	**218**

MAGAZZINO E LOGISTICA

Responsabile di magazzino	Giovanni Lo Bosco	giovanni@spolzino.it	**220**

REFERENTE MALTA

HOTEL AND HOME SPACE LTD (AGENT)	Domenico Occhipinti	hahs.ltd@yahoo.com	**338 2204967**

PARTNER AGENZIA DI RAPPRESENTANZA

alesmart
professionisti della vendita

Relazioni esterne clienti	Vincenzo Lombardi	alesmartsrl@gmail.com	**345 2126658**

www.spolzino.it
0975 45 575/6
0975 45 575

Info@spolzino.it
spolzinotermosanitari@pec.it
SDI **TRS30H9**



ORARI:
da Lunedì a Venerdì: matt. 8:30 - 13:00 pom. 15:00 - 19:00
Sabato: matt. 8:30 - 13:00

IL **CATALOGO**

+600
Nuovi Articoli



2024

2022



2021



2013



2012



Il nostro catalogo compie 24 anni!
Nel corso del tempo abbiamo costantemente migliorato l'esperienza utente garantita dal nostro catalogo, con paragrafi semplici e decisi ed un design pulito ed intuitivo.



FACILE E **VELOCE!**

Il catalogo è suddiviso in 9 settori, ognuna delle quali ha un colore di riferimento per essere facilmente individuabile e consultabile.
9 colori, uno per ogni nostro settore principale.

2019



2018



2017



2016



2015



2014



2011



2009-2010



2005



2001



1999



PROMOZIONI E **NUOVI INSERIMENTI**



Il nostro impegno non si ferma al catalogo ma continua con tante altre pubblicazioni, durante tutto l'anno.
Dalle promozioni alle presentazioni delle novità, troverete continuamente tanti articoli extra catalogo, presentati con brochure e inseriti nelle promozioni di volta in volta proposte.
Tutte le promozioni e le novità inserite, sono consultabili sul sito:

www.spolzino.it

INDICE PER SETTORI MERCEOLOGICI

Termoidraulica per impianti di carico e scarico

Prodotto	pag.
 Tubi multistrato per acqua	2
 Raccordi a stringere per tubi multistrato	4
 Raccordi a stringere universali per tubi rame-multistrato	8
 Raccordi a pressare per tubi multistrato	10
 Accessori per tubi multistrato	18
 Tubi rame per uso idrotermosanitario	20
 Tubi isolanti ed accessori	21
 Raccordi in rame e bronzo a pressare	22
 Raccordi in rame e bronzo a saldare	25
 Saldatura ed equipaggiamenti	30

Prodotto	pag.
 Raccordi per rame serie 1300 con tenuta O-Ring	32
 Raccordi per rame serie 1200 con ogiva in P.T.F.E	34
 Tubi e raccordi in polietilene reticolato Cobra-Pex	36
 Collettori di distribuzione ed accessori	38
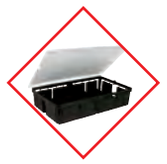 Cassette per collettori	44
 Accessori per collettori	45
 Raccordi generici in ottone giallo	46
 Raccordi generici in ottone giallo	50
 Raccordi portagomma	55
 Tubi in acciaio zincato	58

INDICE PER SETTORI MERCEOLOGICI

Termoidraulica per impianti di carico e scarico

Prodotto	pag.
Raccordi in ghisa zincati	59
Raccordi in ghisa zincati	64
Raccordi in acciaio zincato	67
Raccordi in ottone cromato lucido	70
Tubi polipropilene in PP-R e raccordi	73
Attrezzatura per tubi in polipropilene fusiolen	82
Raccordi di riparazione in ottone	84
Raccordi di riparazione in ghisa	84
Collari di riparazione	86
Tubi di polietilene	87
Raccordi a compressione per tubo polietilene	88
Raccordi filettati in PP per tubo polietilene	91
Raccordi elettrosaldabili in polietilene acqua e gas	93
Giunti metalloplastici di transizione	94
Raccordi ottone PN30 ogiva ottone per tubi PE/PEHD	95
Raccordi ottone PN25 ogiva ottone per tubi PE/PEHD	97
Raccordi ottone PN25 con ogiva ottone per tubi PE/PEHD	99
Raccordi ottone con oring resina per tubi PE/PEHD	100
Irrigazione	102
Tubi e raccordi in PVC ad incollaggio color arancio	114

INDICE PER SETTORI MERCEOLOGICI

Termoidraulica per impianti di carico e scarico

Prodotto	pag.
Tubi e raccordi in PVC per pluviali testa di moro	120
Chiusini e pozzetti in PVC	121
Tubo e raccordi fonoisolante ad innesto	122
Tubi e raccordi ad innesto in polipropilene	124
Raccordi per scarichi wc	133
Pozzetti ed accessori di scarico in PVC	134
Tubi di cacciata ad incasso per cassetta alta	136
Sifoni per lavatrice ed accessori	137
Tubi carico - scarico lavatrice	139
Raccordi ad incollaggio NICOLL	140
Valvole e rubinetti a sfera	141
Attrezzatura professionale	156

INDICE PER SETTORI MERCEOLOGICI

Idraulica

Prodotto	pag.
 Cassette di scarico ad incasso e strutture	166
 Ricambi per cassette di scarico ad incasso	179
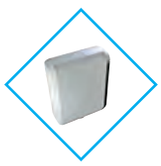 Cassette di scarico a zaino	201
 Ricambi per cassette di scarico a zaino	214
 Passorapido e ricambi	215
 Batterie di scarico	217
 Ricambi per batterie di scarico	222
 Galleggianti	228
 Sfere per galleggianti	233
 Elettropompe PEDROLLO	235

Prodotto	pag.
 Elettropompe DAB	241
 Elettropompe IMPORT	244
 Sfere autoclavi	246
 Pressostati e sistemi di controllo per elettropompe	249
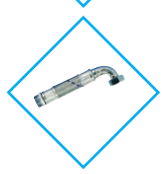 Tubi flessibili antivibranti	257
 Riduttori di pressione	258
 Serbatoi in polietilene	262
 Serbatoi zincati per accumulo acqua	264
 Filtri per acqua e addolcitori	265
 Ricambi per Filtri acqua	275

INDICE PER SETTORI MERCEOLOGICI

Idraulica

Prodotto	pag.
 Contatori per acqua ed accessori	277
 Componenti antincendio	280
 Flessibili per rubinetteria ed accessori	281
 Tubi lisci in rame cromato e raccordi	288
 Curvette e rubinetti sottolavabo	290
 Rubinetti per lavatrice	292
 Canotti di scarico ed accessori	296
 Manicotti e morsetti in gomma per WC	299
 Sifoni in ottone e metallo	301
 Sifoni e pilette in PVC	303

Prodotto	pag.
 Sifoni per piatti doccia in ABS e PEHD ed accessori	318
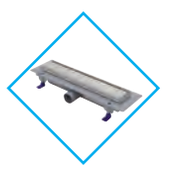 Canalette da pavimento	323
 Pilette in ottone	328
 Magic jolly flex e raccordi	336
 Tappi prova impianti	338
 Guarnizioni	339
 Adesivi e sigillanti	345
 Disincrostanti e disotturanti	355
 Elementi di fissaggio	360
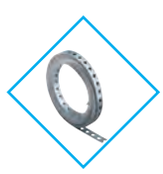 Accessori per il montaggio	370

INDICE PER SETTORI MERCEOLOGICI

Riscaldamento

Prodotto	pag.
Stufe a pellet	372
Termocamini	375
Centraline controllo ed accessori per termocamini	379
Moduli per la gestione di caldaie	381
Circolatori per impianti riscaldamento	385
Scambiatori di calore	386
Vasi di espansione	387
Elementi canne fumarie in acciaio inox ed accessori	388
Tubi ed accessori per Stufe a pellet	394
Radiatori multicolonne in tubolare di acciaio	400
Radiatori in alluminio	409
Radiatori scaldasalviette d'arredamento	410
Radiatori a gas	428
Minichiller pompa di calore	430
Ventilconvettori	431
Valvole e detentori per radiatori e accessori	436
Tappi e riduzioni e niples per radiatori	449
Mensole di fissaggio per radiatori e rosette	452
Sistemi Idridi	454
Caldaie murali	456

INDICE PER SETTORI MERCEOLOGICI

Riscaldamento

Prodotto	pag.
Caldaie murali	461
Caldaie murali	466
Bollitori e Volani termici	474
Scaldabagni a gas	481
Accessori per caldaie	488
Cronotermostati e termostati	497
Scaldabagni elettrici	499
Resistenze e termostati per scaldabagno	509
Griglie di aerazione	514
Valvole motorizzate ed accessori	516
Gruppi di riempimento ed elettrovalvole	520
Valvole per impianti riscaldamento	521
Termostati e termometri	522
Pressostati per riscaldamento	524
Defangatori e Disareatori	525
Valvola scarico condensa	528
Valvole scarico termico	528

INDICE PER SETTORI MERCEOLOGICI

Accessori per gas, Metano e Gpl

Prodotto	pag.
 Tubo multistrato gas	530
 Raccordi a pressare per multistrato uso gas	531
 Raccordi con O-Ring gialla per gas	533
 Valvole a sfera post contatore gas	535
 Valvole a sfera per gas	537
 Valvole di intercettazione per gas sottotraccia	540
 Tubi per gas	541
 Flessibili per gas	542
 Tubo corrugato e flessibili per gas	543
 Contatori e cassette gas	546

Prodotto	pag.
 Rilevatori ed accessori	547
 Centraline per gas	548
 Regolatori per gas	549
 Raccordi in ottone per gas	550

INDICE PER SETTORI MERCEOLOGICI

Climatizzazione

Prodotto	pag.
Climatizzatori Samsung	552
Climatizzatori Ariston	555
Climatizzatori Carrier	558
Climatizzatori Midea	560
Climatizzatori Sinclair	568
Climatizzatori portatili	569
Deumidificatori d'aria	571
Purificatori d'aria	571
Barriere d'aria	572
Pompe scarico condensa	573
Mensole per unità esterne ed accessori	575
Tubi rame e multistrato per refrigerazione	579
Accessori per scarico condensa	580
Canaline e raccordi	583
Raccorderia in ottone per condizionamento	586
Gas refrigeranti per climatizzatori	588
Attrezzatura per climatizzatori	589
Igienizzanti e disincrostanti per climatizzatori	591

INDICE PER SETTORI MERCEOLOGICI

Solare termico

Prodotto	pag.	Prodotto	pag.
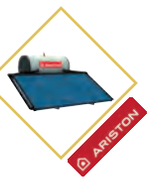 *Sistemi solari*	592		
 *Igienizzanti e Antigelo per solare*	596		
 *Componenti per sistemi solari*	597		
 *Valvole di zona per sistemi solari*	597		
 *Vasi di espansione per sistemi solari*	597		
 *Miscelatori termostatici per solare*	598		
 *Tubi per sistemi solari ed accessori*	600		
 *Raccordi ad innesto rapido EASYSOLAR per solare*	601		

INDICE PER SETTORI MERCEOLOGICI

Rubinetteria

Prodotto	pag.
 Rubinetteria	602
 Rubinetteria	608
 Rubinetteria	632
 Rubinetteria per cucina e rubinetteria speciale	638
 Rubinetteria con leva sanitaria	644
 Rubinetteria tradizionale e ricambi per rubinetteria	645
 Rubinetteria per scaldabagno	649
 Cartucce e Aeratori	651
 Rubinetti con comando a pedale	658
 Rubinetti elettronici a fotocellula	660

Prodotto	pag.
 Rubinetti con arresto temporizzato	662
 Colonne doccia e Saliscendi per doccia	675
 Miscelatori termostatici	697
 Doccette ed accessori	698
 Prese acqua	707
 Soffioni e bracci doccia	708
 Flessibili per doccia	713
 Colonne scarico vasca	715
 Rubinetti ed accessori per orinatoio	717
 Accessori per rubinetteria colorati	719

INDICE PER SETTORI MERCEOLOGICI

Arredo bagno

Prodotto	pag.
Mobili bagno	730
Accessori in acciaio inox	761
Piantane	751
Kit accessori bagno	766
Accessori bagno in ottone	768
Accessori in durolite LINEA	770
Accessori ad appoggio	775
Accessori bagno	781
Specchi in legno e abs	789
Pedane doccia	790
Sedili WC ed accessori	791
Box doccia in cristallo	810
Box doccia e paratie vasca in acrilico	820
Box e porte doccia a soffietto	826
Tubi e tende per doccia	828
Aspiratori elettrici	829
Asciugamani ed asciugacapelli elettrici	830
Gettacarta	831
Distributori di sapone	832
Distributori di carta	834

INDICE PER SETTORI MERCEOLOGICI

Igienici

Prodotto	pag.
Sanitari serie COLIBRI 2	836
Sanitari serie I.LIFE B	838
Sanitari serie I.LIFE A	840
Sanitari serie EUROVIT	843
Sanitari serie DEBBA	853
Sanitari serie NORMUS	854
Sanitari GRAVENA	858
Vasche da incasso	862
Lavabi d'arredamento e cassette alte	862
Piatti doccia	864
Sottolavatoi con lavatoio	875
Vasche lavatoio	880
Lavelli in acciaio inox e cristalite	883
Sottolavelli, scolapiatti basi e cappe	885
Vasi e bidet per disabili	887
Lavabi ed accessori per disabili	888
Piatti doccia per disabili	888
Articoli per disabili e terza eta	890
Trituratori	902
Articoli speciali	906

INDICE PER SETTORI MERCEOLOGICI

Fuori Tutto - Articoli ad esaurimento

Prodotto	pag.	Prodotto	pag.
 Lavabo ad appoggio URBI 4	908		
 Vaso sospeso SET 2	908		
 Ventilconvettore cassetta AWK	908		
 Ventilconvettore AWS	908		
 Radiatori Charleston	908		
 Articoli COVID-19	913		

INDICE ALFABETICO

pag.

A
Accessori bagno ad appoggio GEDY 779
Accessori bagno ad appoggio METAFORM 775
Accessori bagno in ABS TRIO METAFORM 773
Accessori bagno in acciaio verniciato METAFORM 760
Accessori bagno in durolite LINEA METAFORM 770
Accessori bagno in ottone cromato ONE METAFORM 768
Accessori bagno per doccia GEDY 781
Accessori bagno per doccia METAFORM 783
Accessori per colonne scarico vasca 716
Accessori per orinatoi 718
Accessori per rubinetteria colorati 719
Adattatore per SUPER FIRE 2 31
Addolcitore e filtri per acqua ATLAS 265
Adesivi e sigillanti CAMON 347
Adesivi e sigillanti GRIFFON 349
Adesivi segnaletici COVID 913
Aeratori e rompigetti per rubinetteria 654
Alimentatori d'aria 253
Ammortizzatore del colpo d'ariete 279
Ancorante chimico 370
Ancorante chimico T-BOND FISCHER 370
Anelli in gomma nera O-RING per rubinetteria 341
Anelli per doccia in PVC 828
Anello di tenuta O-ring in HNBR giallo per gas TIEMME 534
Anima di rinforzo per tubi PEHD 85
Anima per tubo gas in PE/PEHD TIEMME 98
Anodo per scaldabagno 510
Antigelo per impianti solari 596
Apparecchio rettifica rubinetti 160
Articoli ad esaurimento 908
Asciugacapelli elettrici 831
Asciugamani elettrici in ABS e acciaio 830
Aspiratori elettrici in ABS VECAMCO 829
Aste salterello per lavabo – bidet 334
Astina di ricambio per piletta con salterello 334
Attrezzatura per climatizzatori ROTHENBERGER 589
Attrezzatura professionale Termoldrualica ROTHENBERGER 156
Aumento conico eccentrico in PVC ad incollaggio colore arancio REDI 118

B
Bandella in tessuto FISCHER 371
Bandella perforata zincata FISCHER 371
Barilotto in acciaio zincato 69
Barilotto MM in ottone giallo TIEMME 49
Barilotto scorrevole in acciaio zincato 69
Barilotto scorrevole in ottone giallo TIEMME 49
Barra di sostegno disabili K- DESIGN 895
Barra di sostegno disabili THERMOMAT 890
Barra filettata in acciaio zincata FISCHER 371
Barretta stagno per saldature 30
Barriere d'aria 572
Batteria di scarico a catenella TREMOLADA 217
Batterie di scarico CATIS 217
Batterie di scarico GEBERIT 218
Batterie di scarico HIDRODIBA 218
Batterie di scarico OLI 217
Batterie di scarico TREMOLADA 220
Batterie di scarico UNIBOX ITS TODINI 219
Batterie di scarico universali in PVC 219
Beverino in porcellana ALICE 906

pag.

Bicono femmina a compressione con ogiva in P.T.F.E. 34
Bicono femmina a compressione con tenuta O-RING 32
Bicono femmina con O-ring in HNBR gialla per gas TIEMME 533
Bicono maschio a compressione con ogiva in P.T.F.E. 34
Bicono maschio a compressione con tenuta O-RING 32
Bicono maschio con O-ring in HNBR gialla per gas TIEMME 533
Bidet per terza età 898
Blister per radiatori in alluminio 449
Bocche di erogazione per lavabo 659
Bocchettone conico FF in ghisa zincata ATUSA 60
Bocchettone conico FF in ghisa zincata GEBO 65
Bocchettone conico MF in ghisa zincata ATUSA 60
Bocchettone FF con O-RING in ottone giallo CAVALETTO 54
Bocchettone in bronzo femmina a saldare 28
Bocchettone in bronzo maschio a saldare 28
Bocchettone MF a 3 pezzi curvo con O-RING in ottone giallo CAVALETTO 54
Bocchettone MF a 3 pezzi diritto con O-RING in ottone giallo CAVALETTO 54
Bollitori CORDIVARI 475
Bollitori multi posizione ad intercapedine ARISTON 480
Bombola gas refrigeranti per climatizzatori 588
Bombola ossigeno per TURBO90 31
Bombolette gas TURBOGAS 450GR PER TURBO90 31
Box doccia a soffietto in pvc FORTE 826
Box doccia con lastre in acrilico FORTE 823
Box doccia con lastre in acrilico GIAVA 820
Box doccia in cristallo profilo cromo 810
Bracci doccia fissi in ottone 711
Bracci doccia in acciaio inox THIN LINE METAFORM 711
Braghe in acciaio inox per canna fumaria 388
Bussola di rinforzo per tubo rame in ottone giallo TIEMME 33

C

Cacciaviti VDE isolati TOLSEN 164
Caldaia a pellet TERMOBOILER LAMINOX 374
Caldaie a gas ARISTON 465
Caldaie a gas BERETTA 456
Caldaie a gas VAILLANT 461
Calibratori/sbavatori per multistrato 19
Calotta cromata in ottone FAR 45
Campana completa per batteria UNIBOX ITS TODINI 225
Canalette da pavimento BONOMINI 324
Canalette da pavimento LIV 323
Canaline e raccordi VECAM 583
Canapa pettinata 354
Canne per gruppo lavello tradizionali 650
Canotti in ottone cromato 296
Canotto di allacciamento al vaso GEBERIT 166
Canotto di collegamento al vaso GROHE 168
Canotto di collegamento al vaso KARIBA 170
Cappellotti in acciaio inox per canna fumaria 393
Cartellatrice per tubo flessibile EMIWATER 285
Cartellatrice per tubo flessibile EUROWATER 286
Cartucce e ricambi per filtri ATLAS 268
Cartuccia a calza per filtro autopulente 275
Cartuccia ai carboni attivi per filtro 276
Cartuccia in filo avvolto per filtro 276
Cartuccia in rete plastica per filtro 276
Cartuccia ricambio per rubinetteria 652
Cartuccia sale polifosfato in cristalli per filtro 276
Cassetta ad incasso MONOLITH 2011 KARIBA 170

INDICE ALFABETICO

pag.

Cassetta ad incasso SIGMA GEBERIT 166
Cassetta alta in porcellana 862
Cassetta COMBIFIX ITALIA per vaso sopeso GEBERIT 166
Cassetta di ispezione “TUTTO” FAR 44
Cassetta di scarico a zaino DALLUX GROHE 203
Cassetta di scarico a zaino ECO-VIVA PUCCI 208
Cassetta di scarico a zaino RAMO 203
Cassetta di scarico ad incasso Modello ECO PUCCI 171
Cassetta di scarico ad incasso Modello OLI 74 – EXPERT – DIAMANTE OLI 174
Cassetta di scarico ad incasso Modello SARA PUCCI 173
Cassetta di scarico ad incasso Modello TROPEA S – TROPEA S BLOCK VALSIR 176
Cassetta di scarico condensa 580
Cassetta per collettori Multibox 44
Cassetta per collettori TIEMME 44
Cassetta per contatore gas 546
Cassette antincendio DN45 280
Cassette di scarico a zaino CR 201
Cassette di scarico a zaino KARIBA 203
Cassette di scarico a zaino OLI 204
Cassette di scarico a zaino PUCCI 208
Cassette di scarico a zaino SCHWAB 207
Cassette di scarico ad incasso GROHE 168
Cassette per collettori GENERAL BOX 44
Cemento in polvere da kg.1 350
Centraline controllo caldaia camino 379
Centraline gas 548
Cerniere e accessori per sedili WC 807
Cesoia per tubi pvc e rame TOLSEN 163
Cesoia ROCUT 42 per tubi PP, PE e PEX ROTHENBERGER 159
Cesoia taglia tubo multistrato Modello ROCUT 32 TC ROTHENBERGER 19
Cestello grigliato in PVC per pilette 316
Cestello in acciaio inox per piletta CANESTRO 316
Cestello pesante per pilette 310
Cestini gettacarta 831
Chiave di sgancio per raccordo terminale 9
Chiave per codoli 161
Chiave per filtri 267
Chiave per pilette 157
Chiave per tappi radiatori tubolari ZEHNDER 448
Chiave universale per sportelli contatore 158
Chiavi e leve per radiatori 447
Chiavi TOLSEN 162
Chiavini esagonali TOLSEN 164
Chiodi a percussione FISCHER 371
Chiusini in PVC 121
Chiusini sifonati per pavimento in ottone 333
Circolatore Atmos Pico inverter WILO 385
Circolatore per impianti ON OFF 385
Circolatore per impianto acqua sanitaria DAB 385
Circolatore per impianto di riscaldamento DAB 385
Climatizzatori ARISTON 555
Climatizzatori CARRIER 558
Climatizzatori MIDEA 560
Climatizzatori portatili 569
Climatizzatori SAMSUNG 552
Climatizzatori SINCLAR 568
Codolo per contatore acqua 278
Codulo rame sede piana con dado prigioniero a saldare 27

INDICE ALFABETICO

	pag.
Colla e sigillanti TANGIT	345
Collante rapido AQUA KIT – SUPER PRESSION KIT	350
Collare con tassello incorporato e vite	365
Collari di riparazione/derivazione	86
Collari in acciaio per fissaggio scarico fumi	365
Collari in acciaio per pluviali	365
Collari pesanti in acciaio	365
Collarini in acciaio per tubi e cavi	365
Collettore complanare ICMA	39
Collettori di distribuzione ARTECLIMA	39
Collettori di distribuzione FAR	39
Colonne doccia	675
Colonne scarico vasca	715
Comando pneumatico per cassette OLI	206
Condensatori per elettropompe	239
Contatore gas gpl metano	546
Contatori acqua BOSCO	277
Contatori acqua GIOANOLA	277
Controdado con flangia in ottone giallo CAVALETTO	51
Controdado in ghisa zincata ATUSA	61
Controdado per fissaggio tubo cassetta a zaino CR	210
Controdado senza flangia in ottone giallo CAVALETTO	51
Coperchio per cassette a zaino OLI	212
Coppia tubi scarico esterno per cassetta alta CR	202
Copricaldaie e copriscaldabagno	496
Corrimano per disabili K-DESIGN	895
Corrimano per disabili THERMOMAT	890
Cronotermostati elettronici	497
Cupoletta presa aria per batteria di scarico ITS TODINI	225
Curva a 45° in PVC ad incollaggio colore arancio REDI	115
Curva a 45° in PVC ad incollaggio colore avorio REDI	120
Curva a 87° in PVC ad incollaggio colore arancio REDI	115
Curva a sorpasso in ghisa zincata ATUSA	59
Curva doppia a compressione con ogiva in P.T.F.E.	35
Curva doppia a compressione con tenuta O-RING	33
Curva doppia a compressione per tubi COBRA-PEX	36
Curva doppia con O-ring in HNBR gialla per gas TIEMME	533
Curva doppia con O-RING in ottone PN25 per tubi PE/PEHD TIEMME	97
Curva doppia con O-RING in ottone PN30 per tubi PE/PEHD TIEMME	95
Curva doppia in ottone con anello in resina CAVALETTO	100
Curva e raccordi per tubo lavatrice	137
Curva femmina a compressione con ogiva in P.T.F.E.	34
Curva femmina a compressione con tenuta O-RING	33
Curva femmina a compressione per tubi COBRA-PEX	37
Curva femmina con flangia a compressione con ogiva in P.T.F.E.	34
Curva femmina con flangia a compressione con tenuta O-RING	33
Curva femmina con flangia a compressione per tubi COBRA-PEX	37
Curva femmina con flangia con O-ring in HNBR gialla per gas TIEMME	534
Curva femmina con flangia con O-RING in ottone PN30 per tubi PE/PEHD TIEMME	95
Curva femmina con flangia in bronzo a pressare	24
Curva femmina con O-ring in HNBR gialla per gas TIEMME	533
Curva femmina con O-RING in ottone PN25 per tubi PE/PEHD TIEMME	97
Curva femmina con O-RING in ottone PN30 per tubi PE/PEHD TIEMME	95
Curva femmina in bronzo a pressare	24
Curva femmina in ottone con anello in resina CAVALETTO	100
Curva femmina in ottone con flangia con anello in resina CAVALETTO	100
Curva femmina in ottone giallo TIEMME	46
Curva FF in ghisa zincata ATUSA	59

INDICE ALFABETICO

pag.

Curva FF in ottone cromato lucido 71
Curva in rame 45° FF a pressare 22
Curva in rame 45° FF a saldare 25
Curva in rame 45° MF a pressare 22
Curva in rame 45° MF a saldare 25
Curva in rame 90° con dado prigioniero a saldare 27
Curva in rame 90° FF a pressare 22
Curva in rame 90° FF raggio largo a saldare 25
Curva in rame 90° MF a pressare 22
Curva in rame 90° MF raggio largo a saldare 25
Curva in rame a sorpasso a saldare 25
Curva maschio a compressione con tenuta O-RING 33
Curva maschio a compressione per tubi COBRA-PEX 37
Curva maschio con O-ring in HNBR gialla per gas TIEMME 533
Curva maschio con O-RING in ottone PN25 per tubi PE/PEHD TIEMME 97
Curva maschio con O-RING in ottone PN30 per tubi PE/PEHD TIEMME 95
Curva maschio in bronzo a pressare 24
Curva maschio in ottone con anello in resina CAVALETTO 101
Curva MF in ghisa zincata ATUSA 59
Curva MF in ottone cromato lucido 71
Curva MF in ottone giallo TIEMME 47
Curva MM in ottone giallo TIEMME 47
Curva OFFSET per spostamento WC BONOMINI 300
Curva WC a collo di cigno in PP colore bianco 133
Curva WC alta in PVC ad incollaggio colore arancio REDI 117
Curva WC bassa in PVC ad incollaggio colore arancio REDI 117
Curva WC due attacchi laterali alta in PVC ad incollaggio colore arancio REDI 117
Curva WC due attacchi laterali bassa in PVC ad incollaggio colore arancio REDI 117
Curvatubi manuali ROTHENBERGER 156
Curvatubi Modello MINIBEND ROTHENBERGER 589
Curve WC 131
Curvetta in ABS per scarico lavatrice 297
Curvetta per scaldabagno in ottone cromato 72
Curvette per doccette 705
Curvette sottolavabo 290

D

Dado di fissaggio per meccanismo cassetta a zaino CR 210
Dado e codolo per regolatore 549
Dado e ogiva con guarnizione per tubo rame TIEMME 41
Dado e ogiva per multistrato TIEMME 441
Dado e ogiva per tubo rame – multistrato ICMA 441
Dado e ogiva per tubo rame ICMA 41
Dado in ottone 35
Dado in ottone cromato 297
Dado in ottone per tubo flessibile EMIWATER 285
Dado in ottone per tubo flessibile EUROWATER 286
Dado per raccordi con O-ring per gas TIEMME 534
Defangatori TIEMME 525
Derivazione 45° in PVC ad incollaggio colore avorio REDI 120
Derivazione 45° tonda in PVC per pluviali colore testa di moro REDI 120
Derivazione 67° tonda in PVC per pluviali colore testa di moro REDI 120
Derivazione 87° in PVC ad incollaggio colore avorio REDI 120
Derivazione 87° tonda in PVC per pluviali colore testa di moro REDI 120
Derivazione a 45° in PVC ad incollaggio colore arancio REDI 115
Derivazione a 87° in PVC ad incollaggio colore arancio REDI 115
Derivazione a scagno a 45° in PVC ad incollaggio colore arancio REDI 116
Derivazione doppia a 45° in PVC ad incollaggio colore arancio REDI 116
Derivazione doppia a 87° in PVC ad incollaggio colore arancio REDI 116
Derivazione ridotta a 45° in PVC ad incollaggio colore arancio REDI 116

INDICE ALFABETICO

pag.

Deumidificatori – Purificatori 571
Deviatore universale per rubinetto 657
Diffusore automatico per ambiente 359
Dima di montaggio con innesti femmina 81
Disaeratori e defangatori 526
Disincrostante KLIMA CAL 591
Disincrostante per serpentine 357
Disincrostante per vetro ceramico FAREN 380
Disincrostanti GEL 355
Disossidante per saldature 30
Disotturante rapido per scarichi MELT 356
Dispenser di sapone liquido 832
Dispositivo di controllo LOGICPRESS TREVI 250
Distanziatori per retrogruppo 295
Distributori di carta 834
Distribuzione a gomito in ghisa zincata ATUSA 60
Doccette a pulsante 704
Doccette normali 698
Doccia duplex con flessibile 705

E

Eccentrici in ottone 295
Eccentrico verticale per gruppo bordo vasca 716
Elementi di fissaggio per cassetta di scarico 362
Elementi di fissaggio per lavabo 360
Elementi di fissaggio per scaldabagno e caldaie 363
Elementi di fissaggio per WC e bidet 361
Elemento in acciaio inox per canna fumaria 390
Elettropompa JOLLY PUMP12 MATIC 242
Elettropompe DAB 241
Elettropompe IMPORT 244
Elettropompe PEDROLLO 235
Elettrovalvola in ottone per gas 547
Elettrovalvole per acqua 520
Esalatori in lamiera smaltata 495
Espansore manuale per tubo rame ROTHENBERGER 157

F

Farfalla rossa per valvola a sfera Modello MISTRAL o SCIROCCO TIEMME 144
Fascetta di bloccaggio in acciaio inox per canna fumaria 390
Fascetta murale in acciaio inox per canna fumaria 390
Fascetta stringitubo zincata 367
Fascette per cablaggio 369
Filiera manuale a cricco Modello SUPERCUT ROTHENBERGER 158
Filtri acqua per polifosfato 272
Filtri autopulenti 274
Filtri per acqua GEL 271
Filtro neutralizzatore condensa 274
Filtro per gasolio 519
Filtro raccoglitore di impurità 274
Flangia per resistenza scaldabagno 510
Flessibile gas per centralina 548
Flessibile in acciaio inox per allacciamento contatori gas 547
Flessibile pvc per centraline gas 548
Flessibili gas 542
Flessibili in acciaio inox 281
Flessibili per doccia 713
Flessibili per miscelatori colorati 723
Flussometri a pulsante temporizzato 663
Flussostato per riscaldamento 522
Fumisteria coibentata 388
Fungo di scarico per cassetta a zaino RAMO X 214

pag.

G
Galleggiante COMPACT ITS TODINI 228
Galleggiante elettrico 255
Galleggiante in ottone per cassetta a zaino RAMO X 214
Galleggiante Nanotek laterale CR 228
Galleggiante universale BLACK RAMBO per cassetta a zaino CR 211
Galleggianti 228
Ganascia per profilo TH 18
Gettatoi in porcellana e resina 882
Ghiera di riduzione in ottone giallo 48
Ghiere di serraggio per batteria di scarico ITS TODINI 227
Giratubi tipo americano/svedese TOLSEN 163
Giratubi tipo svedese ROTHENBERGER 161
Giunti per canotti in ottone cromato 298
Giunti rapidi 63
Giunto di dilatazione in PVC ad incollaggio colore arancio REDI 116
Giunto di riparazione in PVC ad incollaggio colore arancio REDI 116
Giunto di transizione curvo per acqua 94
Giunto di transizione curvo per gas 94
Giunto di transizione diritto per acqua 94
Giunto di transizione diritto per gas corto-lungo 94
Giunto filettato Fusiotherm AQUATHERM 75
Giunto filettato TUBIPLAST 80
Giunto isolante dielettrico 550
Gomito 45° FF in ottone giallo CAVALETTO 51
Gomito 45° MF in ottone giallo CAVALETTO 51
Gomito 90° FF in ottone giallo CAVALETTO 51
Gomito 90° ridotto FF in ottone giallo CAVALETTO 51
Gomito 90° ridotto MF in ottone giallo CAVALETTO 51
Gomito a 45° - 90° TUBIPLAST 78
Gomito a 45°- 90° Fusiotherm AQUATHERM 74
Gomito a 90° a compressione per tubo polietilene SAB 88
Gomito a 90° con derivazione filettata a compressione SAB 88
Gomito a 90° elettrosaldabile per acqua e gas SAB 93
Gomito cromato per tubo rame 289
Gomito FF in ghisa zincata ATUSA 59
Gomito FF in ghisa zincata GEBO 64
Gomito filettato con staffa TUBIPLAST 79
Gomito filettato femmina a saldare maschio Fusiotherm AQUATHERM 75
Gomito filettato femmina a saldare maschio TUBIPLAST 79
Gomito filettato femmina con staffa Fusiotherm AQUATHERM 74
Gomito filettato TUBIPLAST 79
Gomito in acciaio inox per canna fumaria 391
Gomito in bronzo a 3 pezzi MF a saldare 29
Gomito in bronzo femmina a saldare 29
Gomito in bronzo femmina con flangia a saldare 29
Gomito in bronzo MF a saldare 29
Gomito MF a 45°- 90° Fusiotherm AQUATHERM 74
Gomito MF a 90° TUBIPLAST 78
Gomito MF in ghisa zincata ATUSA 59
Gomito MF in ghisa zincata GEBO 64
Gomito ridotto in ghisa zincata ATUSA 59
Gomito90° MF in ottone giallo CAVALETTO 51
Griglia di ricambio per pilette BASKET LIRA 314
Griglia in ottone per piletta sifoide 328
Griglie di aerazione VECAM 514
Gruppi di riempimento con manometri 520
Gruppi Lavelli colorati 638
Gruppi lavello monocomandi vari 642

pag.

Gruppo attacco motopompa 280
Gruppo di comando in ottone per batteria di scarico ITS TODINI 225
Gruppo di entrata contatore acqua 279
Gruppo di uscita contatore acqua 279
Gruppo indicatore di livello 255
Guarnizione conica per sifoni BONOMINI 310
Guarnizione di ricambio per griglia pilette LIRA 314
Guarnizione di tenuta meccanismo di scarico per cassette a zaino CR 210
Guarnizione in gomma per cassetta a zaino RAMO X 214
Guarnizione in gomma per contatore gas 547
Guarnizione in gomma per regolatore gas o bombola 550
Guarnizione in silicone per canna fumaria 390
Guarnizione KLINGER per raccordo sanitario 340
Guarnizione O-ring per bicchiere sifoni magnum BONOMINI 342
Guarnizione O-ring per tappo salterello 342
Guarnizione per valvola di scarico cassette OLI 212
Guarnizione piana per sifoni BONOMINI 310
Guarnizione superiore per pilette da 1”1/4 334
Guarnizioni coniche 340
Guarnizioni in gomma per acqua e gas 341
Guarnizioni per galleggianti 339
Guarnizioni per galleggianti 343
Guarnizioni per niples accoppiamento radiatori tubolari 448
Guarnizioni per radiatori in alluminio e ghisa 451
Guarnizioni per resistenze ARISTON 511
Guarnizioni piane 340
Guarnizioni sanitaria esente amianto 340

I

Idroscopini 901
Igienizzante per diffusore automatico 359
Igienizzanti mani 833
Igienizzanti per climatizzatori 591
Igienizzate/Detergente per indumenti e superfici 358
Irrigazione IRRITEC 102

K

Kit accessori bagno 8 pz. MARGHERITA CARBONARI 766
Kit accessori bagno 8 pz. ONE METAFORM 766
Kit accessori bagno 8 pz. ZERO METAFORM 767
Kit accessori bagno 9 pz. LINEA METAFORM 766
Kit adattatore per tubo multistrato/rame ARTECLIMA 446
Kit antivibranti per unità esterne 577
Kit bocchettoni per circolatori 385
Kit completo per batteria di scarico ITS TODINI 225
Kit completo per chiusura derivazioni collettori 42
Kit conversione monoblocco OLI 212
Kit di temuta in gomma a compressione per tubo rame FAR 42
Kit doccia TECOM-METAFORM 702
Kit gruppo manometrico 589
Kit minicentralina 548
Kit per tubo multistrato FAR 42
Kit per tubo multistrato/rame FAR 443
Kit raccordi per caldaie 495
Kit RESTYLING doccia METAFORM 710
Kit ricambio per percussore FISCHER 371
Kit riparafori Fusiotherm AQUATHERM 82
Kit saldatura TURBO90 3050°C MARIEL 31
Kit salva caldaia Atlas 267
Kit salvacaldaia 524
Kit scarico fumi, curve e prolunghe per caldaie a condensazione 488
Kit scarico fumi, curve e prolunghe per caldaie convenzionali 493

INDICE ALFABETICO

pag.

L
Lancia LONGJET DN in resina termoplastica 280
Lastre trasparenti per cassette antincendio 280
Lavabi a canale 882
Lavabi d'arredamento in porcellana 862
Lavabi ed accessori per disabili 888
Lavapiedi in porcellana ALICE 906
Lavelli in acciaio inox e cristallite APELL 883
Lega per saldatura ROTHENBERGER 30
Leva di comando per cassette a zaino OLI 212
Leva farfalla per valvola a sfera per gas 538
Leva in acciaio per valvola a sfera per gas 538
Leva in PVC per cassetta alta CR 211
Leva rossa per valvola a sfera Modello MISTRAL o SCIROCCO TIEMME 144
Levette per collettori TOTEM TIEMME 38

M
Magic jolly flex 336
Manichetta certificata DN45 per cassetta antincendio 280
Manicotti in gomma per WC 299
Manicotti in rame a pressare 23
Manicotti per tubo flessibile jolly flex 338
Manicotto a compressione per tubo polietilene SAB 89
Manicotto di collegamento filettato FISCHER 371
Manicotto di riduzione a compressione per tubo polietilene SAB 89
Manicotto doppio a compressione con ogiva in P.T.F.E. 35
Manicotto doppio a compressione con tenuta O-RING 33
Manicotto doppio a compressione per tubi COBRA-PEX 36
Manicotto doppio con O-ring in HNBR gialla per gas TIEMME 533
Manicotto doppio con O-RING in ottone PN25 per tubi PE/PEHD TIEMME 97
Manicotto doppio con O-RING in ottone PN30 per tubi PE/PEHD TIEMME 95
Manicotto doppio in ottone con anello in resina CAVALETTO 100
Manicotto DX SX in ghisa zincata ATUSA 61
Manicotto elettrosaldabile per acqua e gas SAB 93
Manicotto FF in acciaio zincato 67
Manicotto FF in ghisa zincata ATUSA 61
Manicotto FF in ottone cromato lucido 71
Manicotto FF in ottone giallo CAVALETTO 52
Manicotto FF in ottone giallo TIEMME 46
Manicotto Fusiotherm AQUATHERM 74
Manicotto in ghisa zincata GEBO 64
Manicotto in rame FF a saldare 25
Manicotto MF in ghisa zincata ATUSA 61
Manicotto MF in ottone giallo TIEMME 46
Manicotto MF ridotto in ottone giallo TIEMME 46
Manicotto per canotti in ottone 298
Manicotto ridotto FF in acciaio zincato 67
Manicotto ridotto FF in ghisa zincata ATUSA 61
Manicotto ridotto FF in ottone cromato lucido 71
Manicotto ridotto FF in ottone giallo CAVALETTO 52
Manicotto ridotto FM in ghisa zincata ATUSA 61
Manicotto ridotto in rame FF a saldare 26
Manicotto ridotto in rame MF a saldare 26
Manicotto ridotto MF in acciaio zincato 67
Manicotto senza battente in PVC ad incollaggio colore arancio REDI 118
Manicotto TUBIPLAST 78
Maniglioni di sostegno in acciaio METAFORM 896
Maniglioni per disabili 890
Manometri per acqua 256
Manometri per gas 547
Manometro attacco radiale scala bar 523

pag.

Mastice bianco per sanitaria 350
Matrice per polifusore Fusiotherm AQUATHERM 82
Meccanismo di scarico per cassetta alta CR 211
Meccanismo di scarico per cassette a zaino CR 211
Membrana a scodellina 342
Membrana di chiusura per batteria di scarico ITS TODINI 225
Membrana di chiusura per galleggiante OLI 227
Membrana per sfera autoclave 247
Mensola con rubinetto per contatore gas 546
Mensole di fissaggio per lavabo 360
Mensole di fissaggio per lavelli 360
Mensole di fissaggio per radiatori in alluminio e ghisa 452
Mensole per radiatori tubolari FISCHER 448
Mensole sospese per pilozza o gettatoio 360
Mensole universali per unità esterne 575
Microinterruttore per valvola di zona 518
Minichiller a pompa di calore ARISTON 430
Minisfere in gomma per batteria di scarico Modello CATIS – DI.BA 221
Minivalvola a sfera cromata lucida 145
Miscelatori con leva sanitaria 644
Miscelatori doccia termostatici EURORAMA – FRATTINI – TEOREMA 697
Miscelatori e rubinetti doccia con arresto temporizzato 663
Miscelatori e rubinetti elettronici a fotocellula per lavabo 660
Miscelatori e rubinetti lavabo collo cigno con arresto temporizzato 662
Miscelatori termostatici per scaldabagno 649
Miscelatori termostatici per sistemi solari 598
Mobili da bagno 730
Mobili per vasca lavatoio 881
Moduli di interfaccia gestione caldaie MAXIFLAME 381
Modulo di ispezione in acciaio inox per canna fumaria 392
Molla inox per pulsante batteria di scarico 222
Monocomandi canna modellabile colorati DESIGN 641
Monocono in teflon 35
Morsetti in gomma per curva tecnica 344
Morsetti in gomma per tubo plastica 344
Morsetto in gomma per scarico condensa 344
Morsetto in gomma per WC 344
Motore per valvola miscelatrice 518

N

Nastro adesivo in alluminio anticondensa 585
Niples cromato per tubo rame 289
Niples doppio in ottone giallo CAVALETTO 50
Niples DX SX in ghisa zincata ATUSA 60
Niples dx sx per radiatori tubolari ZEHNDER e ERCOS 448
Niples femmina in bronzo a pressare 24
Niples filetto lungo in ottone giallo CAVALETTO 50
Niples in acciaio zincato 67
Niples in bronzo femmina a saldare 28
Niples in bronzo maschio a saldare 28
Niples in ghisa zincata ATUSA 60
Niples in ghisa zincata GEBO 64
Niples in ottone dx sx 551
Niples in ottone per alimentatore d'aria 254
Niples maschio in bronzo a pressare 24
Niples MM in ottone cromato lucido 70
Niples MM in ottone giallo TIEMME 46
Niples per accoppiamento radiatori in alluminio e ghisa 450
Niples ridotto in acciaio zincato 67
Niples ridotto in ghisa zincata ATUSA 60

pag.

Niples ridotto MM in ottone cromato lucido 70
Niples ridotto MM in ottone giallo TIEMME 46
Niples semplice in acciaio zincato 67
Ogiva in ottone per raccordi con O-ring per gas TIEMME 534
O
Ogiva in teflon 35
Olio minerale per pompe a vuoto ROTHENBERGER 589
Olio sintetico da taglio Modello RONOL SYN ROTHENBERGER 158
Orinatoio sospeso a parete 907
Orologio programmatore al quarzo 498
P
Paratie vasca 824
Passorapido 215
Pasta rossa 352
Pasta verde per gas SUPER VIKY-PLAST 351
Pasta verde VIKY-PLAST 351
Pedane doccia 790
Pensili, basi e cappe bianco e teak MOBIL 10 886
Percussore con manico FISCHER 371
Piantane COVID porta dispenser 909
Piantane in acciaio CARBONARI – METAFORM 751
Piastra inox per tappo di espansione 135
Piatti doccia extrapiatti in porcellana AZZURRA 872
Piatti doccia in acrilico GLASS 870
Piatti doccia in marmoresina EKO 868
Piatti doccia in mineralmarmo 864
Piatti doccia in porcellana GEMMA 2 CERAMICA DOLOMITE 874
Piatti doccia in porcellana ROCA 873
Piedini in porcellana per vasca lavatoio 880
Piedini regolabili per bucatoio 360
Piedini regolabili per lavabo a canale 360
Piletta in ottone per cassone 151
Piletta sifonata ALTAIR OMP 318
Pilette BASKET in PVC per lavelli LIRA 314
Pilette click 329
Pilette con salterello 332
Pilette in ABS e PEHD per piatti doccia BONOMINI CGS VALSIR e OMP 319
Pilette in ottone per lavabo 329
Pilette in PVC per lavelli BONOMINI 315
Pilette per lavelli in PP MARYPLAST 311
Pilette per piatti doccia in ottone 328
Pilette per piatti doccia TURBOFLOW NICOLL 318
Pinza automatica Modello ROGRIP F ROTHENBERGER 161
Pinza Modello ROGRIP M ROTHENBERGER 161
Pinza rossa Modello SPK ROTHENBERGER 161
Pinze modello SV per rame per raccordi FRABOPRESS 23
Pinze per raccordi multistrato Modello TH 18
Pinze regolabili TOLSEN 162
Pistola per cartucce silicone TOLSEN 354
Pistola per schiuma poliuretanica TOLSEN 354
Placca di azionamento per cassetta ECO – T.V.S. ECO – SARA PUCCI 172
Placca di azionamento per cassetta GROHE 169
Placca di azionamento per cassetta OLI 74 – EXPERT – DIAMANTE OLI 174
Placca di azionamento per cassette GEBERIT 166
Placca di azionamento per cassette TROEA S – TROPEA S BLOCK VALSIR 176
Placche di azionamento KARIBA 170
Polifosfato in polvere 276
Polifusore completo di matrici 82
Pompa per vuoto bistadio ROTHENBERGER 589
Pompe scarico condensa e accessori 573

INDICE ALFABETICO

pag.

Porta doccia in cristallo profilo cromo 812
Porta phon da parete in acciaio inox 769
Portagomma per rubinetto a sfera 153
Pozzetti di scarico in PVC BONOMINI 134
Pozzetti sifonati per pavimento in PEHD BONOMINI 320
Pozzetto in PVC 121
Pozzetto per termomanometro 523
Prese acqua 707
Pressatrice manuale 18
Pressatrici elettroidrauliche con valigetta ROTHENBERGER 18
Pressostati per acqua ITALTECNICA 252
Pressostati per riscaldamento 524
Pressostato acqua SQUARE D 252
Profili per vasca in PVC 364
Prolunga filettata MF in ottone giallo CAVALETTO 52
Prolunga filettata MF in ottone giallo TIEMME 49
Prolunga in ottone per rubinetto sottolavabo 292
Prolunga MF in acciaio zincato 68
Prolunga MF in ottone cromato lucido 72
Prolunga per canotti in ottone cromato 298
Prolunga per cassette aretusa cesame ITS TODINI 225
Prolunga per piletta 334
Prolunga ridotta MF in acciaio zincato 68
Prolunga ridotta MF in ottone cromato lucido 72
Prolunghe in PVC per sifoni BONOMINI 309
Prolunghe per sifoni LIRA 307
Protezione antiurto/acustica universale per vasi e bidet 364
Pulitore rubinetterie CITRUS 358
Pulitore sanitari in ceramica 358
Pull in nylon per cassetta alta CR 211
Pulsante con ghiera per cassetta a zaino RAMO X 214
Pulsante per batteria di scarico Modello CURVA ITS TODINI 219
Pulsante per cassette a zaino CR 211

R

Raccordi a pressare per tubo multistrato acqua SEMPITER Icma 16
Raccordi a stringere a 3 pezzi per tubo multistrato acqua Icma 6
Raccordi ad incollaggio per scarichi in PVC NICOLL 143
Raccordi ad innesto per scarichi VALSIR 126
Raccordi ad innesto rapido EASYSOLAR per solare TIEMME 601
Raccordi autocartellanti per condizionamento 587
Raccordi cromato per collettori FAR 45
Raccordi di riparazione in ghisa GEBO 86
Raccordi di riparazione in ottone TIEMME 84
Raccordi filettati in PP per tubo polietilene SAB 91
Raccordi in ottone per condizionamento 586
Raccordi in ottone PN25 con O-RING ogiva ottone per tubi PE/PEHD ITAP 99
Raccordi in ottone TRILEM 42
Raccordi in PP per serbatoi 151
Raccordi in PVC-U fonoisolanti ad innesto PHONO BLACK REDI 122
Raccordi per sifoni in PEHD 322
Raccordi porta gomma in poliammide (PA) BUCCHI 56
Raccordi portagomma per gas 551
Raccordo a croce a stringere per multistrato 5
Raccordo a stringere universale per tubi rame, PE-X e multistrato 8
Raccordo a T per multistrato a pressare uso Gas 532
Raccordo a TE a pressare per multistrato 11
Raccordo a TE a stringere per multistrato 5
Raccordo a TE femmina a pressare per multistrato 12
Raccordo a TE femmina a stringere per multistrato 5

INDICE ALFABETICO

	pag.
Raccordo a TE maschio a pressare per multistrato	12
Raccordo a TE maschio a stringere per multistrato	5
Raccordo a TE ridotto a pressare per multistrato	11
Raccordo a TE ridotto a stringere per multistrato	5
Raccordo a TE serie COMPACT	14
Raccordo a Y MFF in ottone cromato lucido	71
Raccordo completo per batteria di scarico	222
Raccordo curvo con girello per multistrato a pressare uso Gas	532
Raccordo curvo doppio a pressare per multistrato	10
Raccordo curvo doppio a stringere per multistrato	4
Raccordo curvo doppio per multistrato a pressare uso Gas	531
Raccordo curvo femmina a pressare per multistrato	11
Raccordo curvo femmina a stringere per multistrato	4
Raccordo curvo femmina con flangia per multistrato a pressare uso Gas	532
Raccordo curvo femmina con flangia a pressare per multistrato	11
Raccordo curvo femmina con flangia a stringere per multistrato	4
Raccordo curvo femmina doppio con flangia a pressare per multistrato	11
Raccordo curvo femmina per multistrato a pressare uso Gas	531
Raccordo curvo maschio a pressare per multistrato	11
Raccordo curvo maschio a stringere per multistrato	5
Raccordo curvo maschio per multistrato a pressare uso Gas	531
Raccordo diritto con girello per collettori a pressare per multistrato	12
Raccordo diritto con girello per multistrato a pressare uso Gas	531
Raccordo diritto doppio a pressare per multistrato	10
Raccordo diritto doppio a stringere per multistrato	4
Raccordo diritto doppio per multistrato a pressare uso Gas	531
Raccordo diritto doppio universale a pressare per tubi rame, PE-X e multistrato	8
Raccordo diritto femmina a pressare per multistrato	10
Raccordo diritto femmina a stringere per multistrato	4
Raccordo diritto femmina per multistrato a pressare uso Gas	531
Raccordo diritto maschio a pressare per multistrato	10
Raccordo diritto maschio a stringere per multistrato	4
Raccordo diritto maschio con girello a pressare per multistrato	12
Raccordo diritto maschio per multistrato a pressare uso Gas	531
Raccordo femmina a compressione per tubi COBRA-PEX	36
Raccordo femmina a compressione per tubo polietilene SAB	88
Raccordo femmina con O-RING in ottone PN25 per tubi PE/PEHD TIEMME	97
Raccordo femmina con O-RING in ottone PN30 per tubi PE/PEHD TIEMME	95
Raccordo femmina in ottone con anello in resina CAVALETTO	100
Raccordo in ottone a 3 vie	254
Raccordo in ottone a 5 vie	254
Raccordo in ottone per cassone	151
Raccordo in PVC con attacco lavatrice BONOMINI	309
Raccordo maschio a compressione per tubi COBRA-PEX	36
Raccordo maschio a compressione per tubo polietilene SAB	88
Raccordo maschio con O-RING in ottone PN25 per tubi PE/PEHD TIEMME	97
Raccordo maschio con O-RING in ottone PN30 per tubi PE/PEHD TIEMME	95
Raccordo maschio di transizione PE/metallo a compressione PLASSON	90
Raccordo maschio in ottone con anello in resina CAVALETTO	100
Raccordo per attacco basso batteria di scarico ITS TODINI	226
Raccordo per tubo multistrato con calotta cromata ARTECLIMA	41
Raccordo per tubo rame monocono in gomma con calotta cromata ARTECLIMA	41
Raccordo portagomma filettato in ottone giallo tipo “ROMA”	55
Raccordo portagomma per lavatrice BONOMINI	138
Raccordo terminale per multistrato a pressare uso Gas	532
Raccordo terminale per tubo rame-pex e multistrato	9
Raccordo WC diritto	132
Raccordo WC eccentrico	132

INDICE ALFABETICO

pag.

Radiatori a gas FONDITAL 428
Radiatori in alluminio ALBA - FARAL 404
Radiatori in alluminio Sebino 398
Radiatori in alluminio SIRA 406
Radiatori in alluminio VOX - OSCAR - VIP GLOBAL 407
Radiatori multicolonne in tubolare d'acciaio CHARLESTON ZEHNDER 400
Radiatori multicolonne in tubolare d'acciaio COMBY ERCOS 402
Radiatori scaldasalviette d'arredamento ERCOS 421
Radiatori scaldasalviette d'arredamento IMPORT 418
Radiatori scaldasalviette d'arredamento LAZZARINI 417
Radiatori scaldasalviette d'arredamento RADOX 415
Radiatori scaldasalviette elettrici e idronici 410
Recuperatore di calore HOME-VCM VECAM 829
Reggitenda 90/180° pieghevole per doccia GEDY 828
Regolatori per gas 549
Resistenze per scaldabagni 509
Rialzo per seduta WC 901
Ricambi per batterie di scarico 223
Ricambi per box doccia 816
Ricambi per cassetta a zaino OLI 212
Ricambi per cassette a zaino CR 210
Ricambi per cassette a zaino KARIBA 209
Ricambi per cassette a zaino OLI 212
Ricambi per cassette a zaino PUCCI 208
Ricambi per cassette a zaino RAMO 214
Ricambi per cassette ad incasso GEBERIT 179
Ricambi per cassette ad incasso GROHE 193
Ricambi per cassette ad incasso KARIBA 182
Ricambi per cassette ad incasso OLI 196
Ricambi per cassette ad incasso PUCCI 184
Ricambi per cassette ad incasso VALSIR 199
Ricambi per defangatori TIEMME 529
Ricambi per passorapido 216
Ricambio set di fissaggio per staffa FISCHER 177
Riduttore automatico di portata per soffioni 657
Riduttori di pressione CALEFFI 261
Riduttori di pressione ICMA 258
Riduttori di pressione ITAP 259
Riduttori di pressione OR 259
Riduttori di pressione TIEMME 261
Riduzione a muro per canotti in ottone cromato 298
Riduzione conica concentrica in PVC ad incollaggio colore arancio REDI 118
Riduzione in acciaio inox per canna fumaria 393
Riduzione in ghisa zincata ATUSA 63
Riduzione in PVC per sifoni BONOMINI 309
Riduzione MF Fusiotherm AQUATHERM 76
Riduzione MF in acciaio zincato 68
Riduzione MF in ghisa zincata GEBO 66
Riduzione MF in ottone cromato lucido 72
Riduzione MF in ottone giallo CAVALETTO 50
Riduzione MF in ottone giallo TIEMME 47
Riduzione MF TUBIPLAST 78
Riduzione sottolavello e lavabo in ottone cromato lucido 72
Rilevatore fughe di gas gpl metano 547
Rivelatore fughe di gas spray 547
Rocchetto di stagno per saldature 30
Rosetta bombata per tubo rame 288
Rosette in acciaio cromato 287

pag.

Rosette in ottone cromato 287
Rosette per radiatori 453
Rosoni per canotti in ottone cromato 298
Rotoli carta per distributore 834
Rotolino teflon per acqua 353
Rotolo nastro coprigiunto 21
Rotolo teflon per gas 353
Rubinetteria BAUEDGE GROHE 606
Rubinetteria BRIOTRE FRATTINI 608
Rubinetteria ESPRESSO FRATTINI 610
Rubinetteria EUROSMART GROHE 602
Rubinetteria EUROSTYLE newGROHE 604
Rubinetteria MITO FRATTINI 612
Rubinetteria PRIMA EURORAMA 636
Rubinetteria RENO EURORAMA 632
Rubinetteria REVE EURORAMA 634
Rubinetteria tradizionale 645
Rubinetti a pulsante da incasso a pavimento 658
Rubinetti a sfera 153
Rubinetti con leva sanitaria 644
Rubinetti d'arresto ad incasso Fusiotherm AQUATHERM 77
Rubinetti d'arresto incasso 646
Rubinetti e miscelatori con comando a pedale 658
Rubinetti ornamentali da giardino 152
Rubinetti per cassetta WC 294
Rubinetti per lavatrice 292
Rubinetti per orinatoi 717
Rubinetti singoli 647
Rubinetti sottolavabo 291
Rubinetto a colonna per beverino 648
Rubinetto d'arresto ad incasso 81
Rubinetto d'arresto per cassetta a zaino OLI 213
Rubinetto Grohe Blue Pure EUROSMART Starter Kit 641
Rubinetto idrante 280
Rubinetto intercettazione automatico per valvola sfiato aria 43
Rubinetto lavabo a parete con arresto temporizzato 662
Rubinetto per scarico caldaia 519
Rubinetto portamanometro 523

S

Saldatori a gas ROTHENBERGER 31
Saliscendi per doccia 682
Sanitari serie COLIBRI-2 GEBERIT 836
Sanitari serie DEBBA ROCA 853
Sanitari serie DIANA 856
Sanitari serie EUROVIT IDEAL STANDARD 843
Sanitari serie I.LIFE A IDEAL STANDARD 840
Sanitari serie I.LIFE B IDEAL STANDARD 838
Sanitari serie MAGIC 858
Sanitari serie NORMUS VITRA 854
Sanitari serie TRIS 860
Sapone igienizzante mani 833
Sapone liquido per distributore 833
Sbavatore per tubi in PVC ROTHENBERGER 157
Sbloccante/Lubrificante professionale 357
Scaldabagni a gas elettronici VAILLANT – ARISTON – BERETTA 481
Scaldabagni a pompa di calore di calore Midea 505
Scaldabagni elettrici ARISTON 499
Scaldabagni elettrici BRAUN BANDINI 508
Scaldabagni elettrici FAIS MTS 507

pag.

Scaldabagni elettrici Midea 506
Scaldabagno a pompa di calore ARISTON 503
Scambiatori di calore 386
Scheda elettronica per sistema di controllo 254
Schiuma poliuretanica universale 345
Scolapiatti bianco/teak MOBIL 10 885
Sedile per vaso infanzia 907
Sedili doccia/vasca per disabili 891
Sedili WC vari 791
Sega a filo per tubi in PVC-PP-PE 164
Seghetti TOLSEN 164
Separatore d'aria 519
Serbatoi in polietilene ROTOTEC 262
Serbatoi zincati per accumulo acqua CORDIVARI 264
Serpentino porta manometro 523
Set cappuccio e rosone per valvole ad incasso 13
Set chiavi dinamometriche 589
Set dado + ogiva in P.T.F.E. 35
Set dado + ogiva per multistrato 9
Set doccia in acciaio cromato METAFORM 682
Set doccia in acciaio inox FLOWER COLOR LINE METAFORM 687
Set doccia in acciaio inox METAFORM 682
Set leva e rosone per valvole ad incasso 13
Set maniglia e rosone per valvole ad incasso 13
Sfera in plastica zavorrata per galleggianti 230
Sfere autoclavi 246
Sfere in para 343
Sfere per galleggianti 233
Sgabelli GEDY – METAFORM 788
Sgabelli terza età 900
Sifone a bottiglia per orinatoio in ABS BONOMINI 309
Sifone firenze in PVC ad incollaggio colore arancio REDI 119
Sifone O-O A-N in PVC ad incollaggio colore arancio REDI 119
Sifone per piatti doccia in ABS e PEHD 322
Sifoni in PVC 1"1/2 colore grigio 310
Sifoni in PVC a 1 e 2 vie BONOMINI 308
Sifoni in PVC a 1 e 2 vie LIRA 306
Sifoni per lavabo e bidet in ABS BONOMINI 303
Sifoni per lavabo e bidet in ottone cromato 301
Sifoni per lavatrice BONOMINI 137
Sifoni per lavelli in PP MARYPLAST 311
Sifoni salva spazio in PVC LIRA 306
Sigillante anaerobico VIKY-SEAL 90 351
Sigillanti PATTEX SP101 HENKEL 345
Silicone alte temperature HENKEL 346
Siliconi antimuffa HENKEL 346
Sistema di controllo per elettropompe FLOWSYSTEM LUISE 252
Sistema di controllo per elettropompe ITALTECNICA 252
Sistema di controllo per elettropompe PEDROLLO 249
Sistema di controllo per elettropompe WATERTECH 250
Sistemi di pressurizzazione automatico DAB 243
Sistemi di pressurizzazione automatico IMPORT 245
Sistemi di pressurizzazione automatico PEDROLLO 240
Sistemi ibridi con pompa di calore e caldaia istantanea 454
Sistemi solari ARISTON 592
Soffioni doccia 708
Sopravanzo telescopico per batteria di scarico ITS TODINI 226
Sorpasso Fusiotherm AQUATHERM 76

pag.

Sorpasso TUBIPLAST 80
Sottolavatoio con lavatoio in metacrilato 875
Sottolavelli bianco/teak MOBIL 10 885
Spazzola per radiatori tubolari 447
Specchi in durolite LINEA METAFORM 772
Specchi in legno e PVC 789
Specchio di sicurezza ad inclinazione manuale 891
Sportello da incasso per contatore gas 546
Spray gas EFFE91 COND 590
Squadretta sottolavabo 290
Stabilizzatori gas 550
Staffa con raccordi terminali 12
Staffa di fissaggio universale per WC e bidet sospesi 177
Staffa per gomito flangiato COBRA-PEX 37
Stearina per saldature 30
Stelo riparafori Fusiotherm AQUATHERM 82
Stufe a pellet LAMINOX 372
Sturasifoni con laccio in acciaio e manovella 164
Sturatore e Sgombratubo 164
Supporti da banco COVID porta dispenser 913
Supporti per collettori FAR per cassetta MULTIBOX 44
Supporti per doccette 706
Supporto ad incasso ed esterno per doccia duplex 706

T

T a 90° elettrosaldabile per acqua e gas SAB 93
Tacchetti in gomma 341
Tagliatubi per multistrato, rame ROTHENBERGER 159
Tapparello per lavabo – bidet 335
Tappi di espansione per scarico 135
Tappi e riduzioni per radiatori in alluminio e ghisa 449
Tappi e riduzioni per radiatori tubolari 448
Tappi prova impianti 338
Tappo a calotta Fusiotherm AQUATHERM 77
Tappo a calotta TUBIPLAST 81
Tappo a vite in PVC ad incollaggio colore arancio REDI 117
Tappo copriforo per lavabo – bidet 335
Tappo di chiusura in PVC ad incollaggio colore arancio REDI 117
Tappo di sfiato aria orizzontale per radiatore 449
Tappo femmina in acciaio zincato 68
Tappo femmina in ghisa zincata ATUSA 62
Tappo femmina in ottone cromato lucido 72
Tappo femmina in ottone giallo CAVALETTO 53
Tappo femmina in ottone giallo TIEMME 49
Tappo femmina in rame a pressare 23
Tappo in PVC per pilette 317
Tappo in rame femmina a saldare 27
Tappo maschio con esagono in ottone giallo CAVALETTO 54
Tappo maschio con rosetta e vite 287
Tappo maschio in acciaio zincato 68
Tappo maschio in ghisa zincata ATUSA 62
Tappo maschio in ghisa zincata GEBO 66
Tappo maschio in ottone cromato lucido 72
Tappo maschio in ottone giallo CAVALETTO 53
Tappo maschio in ottone giallo TIEMME 49
Tappo prova impianti Fusiotherm AQUATHERM 77
Tappo salterello per lavabo – bidet 335
Tappo salterello per lavabo-bidet clic-clac 335
Tappo scarico condensa in acciaio inox per canna fumaria 392
Tappo terminale a compressione per tubo polietilene SAB 89

pag.

Tasselli di fissaggio 368
Tasselli in nylon 370
TE a compressione per tubi COBRA-PEX 37
TE a compressione per tubo polietilene SAB 88
TE a compressione per tubo polietilene SAB filettato 88
TE a croce Fusiotherm AQUATHERM 76
TE a croce in ghisa zincata ATUSA 62
TE bicono a compressione con ogiva in P.T.F.E. 34
TE bicono a compressione con tenuta O-RING 32
TE bicono con O-ring in HNBR gialla per gas TIEMME 534
TE bicono femmina a compressione con ogiva in P.T.F.E. 34
TE bicono femmina a compressione con tenuta O-RING 32
TE con derivazione filettata a compressione per tubo polietilene SAB 89
TE con O-RING in ottone PN25 per tubi PE/PEHD TIEMME 98
TE con O-RING in ottone PN30 per tubi PE/PEHD TIEMME 96
TE femmina a compressione per tubi COBRA-PEX 37
TE femmina con O-RING in ottone PN25 per tubi PE/PEHD TIEMME 98
TE femmina con O-RING in ottone PN30 per tubi PE/PEHD TIEMME 96
TE femmina in ottone con anello in resina CAVALETTO 101
TE femmina in ottone cromato lucido 71
TE femmina in ottone giallo TIEMME 48
TE femmina in rame a saldare 27
TE femmina in rame e bronzo a pressare 24
TE filettato Fusiotherm AQUATHERM 76
TE filettato TUBIPLAST 80
TE Fusiotherm AQUATHERM 74
TE in bronzo femmina a saldare 29
TE in ghisa zincata ATUSA 62
TE in ghisa zincata GEBO 66
TE in ottone con anello in resina CAVALETTO 101
TE in rame a pressare 22
TE maschio con O-RING in ottone PN25 per tubi PE/PEHD TIEMME 98
TE maschio con O-RING in ottone PN30 per tubi PE/PEHD TIEMME 96
TE maschio in ottone giallo TIEMME 48
TE ridotto FFF in rame a saldare 26
TE ridotto Fusiotherm AQUATHERM 76
TE ridotto in ghisa zincata ATUSA 62
TE Ridotto TUBIPLAST 79
TE TUBIPLAST 79
TEE a croce in ottone giallo CAVALETTO 53
TEE femmina in ottone giallo CAVALETTO 53
TEE FFM in ottone giallo CAVALETTO 53
TEE MFM in ottone giallo CAVALETTO 53
TEE ridotto centrale in ottone giallo CAVALETTO 53
Tela gommata in rotoli 342
Telo-guaina impermeabilizzante per docce 327
Tenute meccaniche per elettropompe 239
Termocamini FISCELLA 375
Termometri per scaldabagno 511
Termometro a capillare 523
Termometro a colonna con custodia 522
Termometro digitale per condizionamento 589
Termostati per scaldabagno 512
Termostato a capillare 522
Termostato ad immersione 522
Termostato ambiente con interruttore 498
TES cromato per tubo rame 289
Testata termostatica ARTECLIMA 437

INDICE ALFABETICO

pag.

Testata termostatica FAR 443
Testata termostatica ICMA 438
Testata termostatica TIEMME 436
Tramezzo per pozzetto in PP 121
Trituratori SANITRIT – WATERMATIC SFA 902
Tubi ad innesto per scarichi VALSIR 124
Tubi carico/scarico lavatrice 140
Tubi di cacciata per cassetta alta 136
Tubi di polietilene per acqua CENTRALTUBI 87
Tubi e tende doccia METAFORM 828
Tubi ed accessori per stufe a pellet 394
Tubi flessibili antivibranti 257
Tubi in acciaio zincato DALMINE – JFT 58
Tubi in PVC-U fonoisolanti ad innesto PHONO BLACK REDI 122
Tubi rame SMISOL per uso idrotermosanitario 20
Tubo a L per passorapido 215
Tubo acrilico per indicatore livello 255
Tubo alimentare spiralato 57
Tubo di cacciata per passi rapidi o flussometri 216
Tubo di scarico in PVC per cassetta a zaino 210
Tubo e raccordi per sistemi solari 600
Tubo flessibile per batteria di scarico ITS TODINI 226
Tubo flessibile EMIWATER- EUROWATER 285
Tubo flessibile estensibile in alluminio 495
Tubo flessibile jolly flex in rotoli 338
Tubo flessibile per alimentatore d'aria 253
Tubo flessibile per WC 300
Tubo in polietilene per gas 541
Tubo in polietilene reticolato COBRA-PEX 36
Tubo in PP-R Fusiotherm AQUATHERM 73
Tubo in PP-R TUBIPLAST 78
Tubo in PVC ad incollaggio colore arancio 114
Tubo in PVC plastificato giallo per isolamento tubi gas 541
Tubo in PVC/gomma per gas gpl metano 541
Tubo isolante flessibile 21
Tubo liscio in rame cromato 288
Tubo multistrato Nudo e Rivestito per acqua 2
Tubo multistrato uso Gas 530
Tubo rame diritto-curvo per caldaia 495
Tubo rame in rotoli per condizionamento SMISOL 579
Tubo rame in rotoli per gas SMISOL TEKGAS 541
Tubo spiralato per scarico condensa 581
Tutto filetto in ottone giallo CAVALETTO 50

V

Valvola a saracinesca FF TIEMME 143
Valvola a sfera a 3 vie TIEMME 143
Valvola a sfera da incasso (solo corpo) a pressare per multistrato 13
Valvola a sfera da incasso (solo corpo) TIEMME 145
Valvola a sfera in polipropilene BUCCHI 148
Valvola a sfera MF per collettori diritta/a squadra TIEMME 141
Valvola a sfera piombabile Modello URAGANO TIEMME 141
Valvola a squadra SPACE per collettori con presa frontale 148
Valvola anticondensa 528
Valvola antiriflusso in PVC ad incollaggio REDI 119
Valvola automatica sfogo aria 43
Valvola con attacco a compressione/filettata femmina 90
Valvola di aerazione in ABS per sifoni LIRA 307
Valvola di by-pass differenziale TIEMME 519
Valvola di fondo per gasolio 519

INDICE ALFABETICO

pag.

Valvola di intercettazione combustibile 519
Valvola di scarico per cassette a zaino OLI 212
Valvola di sovrapposizione MF riscaldamento WATTS 519
Valvola immissione aria in ABS BONOMINI 305
Valvola monotubo ICMA 439
Valvola pescante gasolio 521
Valvola presa pressione di sicurezza valvole post-contatore 536
Valvola sfiato aria ROMA per contatore 278
Valvole a clapet 149
Valvole a sfera con bocchettone ITAP 146
Valvole a sfera con farfalla a pressare per multistrato 13
Valvole a sfera con girello a squadra Tiemme 148
Valvole a sfera Icma 147
Valvole a sfera ITAP 146
Valvole a sfera MISTRAL TIEMME 143
Valvole a sfera per gas 537
Valvole a sfera post-contatore gas RUBINETTERIE BRESCIANE e TIEMME 535
Valvole a sfera scirocco TIEMME 142
Valvole di fondo 149
Valvole di ritegno 150
Valvole di scarico termico ICMA 528
Valvole di sicurezza per impianti 521
Valvole di sicurezza per scaldabagni 513
Valvole di sicurezza per sistemi solari 599
Valvole di zona per sistemi solari 597
Valvole di zona, miscelatrici 516
Valvole e detentori CALEFFI 442
Valvole e detentori ITAP 440
Valvole e detentori per radiatori 436
Valvole e detentori per radiatori d’arredo 444
Valvolini sfogo aria 450
Vasche ad incasso in metacrilato 861
Vasche lavatoio in porcellana 880
Vasche per disabili o terza età 897
Vasi e vasi-bidet per disabili 887
Vaso a 2 fori con ventilazione 907
Vaso alla turca GRAVENA 906
Vaso di espansione per impianti solari 597
Vaso di espansione per riscaldamanto 387
Vaso infanzia scarico a pavimento 907
Vaso per terza età 898
Ventilconvettori CARRIER 431
Ventilconvettori OLIMPIA SPLENDID 434
Ventilconvettori RHOSS 432
Vernice spray bianco per radiatori in alluminio 447
Vite per fissaggio resistenza ARISTON 511
Vite per piastra 135
Vitone per rubinetto d’arresto ad incasso Fusiotherm AQUATHERM 77
Vitone UNI per rubinetteria 651
Vitoni per flussometri 663
Volano termico per pompe di calore Cordivari 474
Vuotatoio in ceramica bianco 906



Tubo multistrato nudo

in rotoli, in polietilene **PE-RT** con anima in alluminio, colore bianco a marchio **MULTIPIPE**

- Pressione max 10 BAR
- Temperatura max d'esercizio 95°C

Codice	Ø-Spess.All.	CF	Imballo	Listino €
MUL310	**16**x2x0,20	100	2800mt	**1,25** x ml
MUL315	**20**x2x0,25	100	2200mt	**1,69** x ml



Tubo multistrato nudo MIXAL

in rotoli, in polietilene reticolato PE-XB con anima in alluminio, colore bianco RAL 9003 Modello **MIXAL**

- Pressione max 10 BAR
- Temperatura max d'esercizio 95°C

Codice	Ø-Spess.All.	CF	Imballo	Listino €
MUL200	**16**x2x0,20	100	5600mt	**1,86** x ml
MUL201	**20**x2x0,25	100	3200mt	**2,46** x ml
MUL202	**26**x3x0,30	50	1200mt	**5,60** x ml
MUL159	**32**x3x0,40	50	800mt	**7,90** x ml



Tubo multistrato rivestito MIXAL

in rotoli, in polietilene reticolato PE-XB con anima in alluminio con guaina colore grigio per riscaldamento. Modello **MIXAL**

- Pressione max 10 BAR
- Temperatura max d'esercizio 95°C

Codice	Ø-Spess.All.	CF	Imballo	Listino €
MUL204	**16**x2x0,20	50	2000mt	**2,52** x ml
MUL205	**20**x2x0,25	50	1400mt	**3,12** x ml
MUL206	**26**x3x0,30	50	900mt	**6,35** x ml
MUL160	**32**x3x0,40	25	500mt	**10,05** x ml

16-20-26 spessore rivestimento 6 mm
32 spessore rivestimento 10 mm



New Tubo multistrato rivestito PEXAL

in rotoli, in polietilene reticolato PE-XB con anima in alluminio con guaina colore grigio per riscaldamento. Modello **PEXAL**

- Pressione max 10 BAR
- Temperatura max d'esercizio 95°C

Codice	Ø-Spess.All.	CF	Imballo	Listino €
MUL407	**16**x2x0,30	50	2000mt	**3,15** x ml
MUL413	**20**x2x0,40	50	1400mt	**4,03** x ml
MUL422	**26**x3x0,58	50	900mt	**8,35** x ml

spessore rivestimento 6 mm



Tubo multistrato rivestito

in rotoli, in polietilene **PE-RT** con anima in alluminio coibentato **con guaina BLU o ROSSO** in PE espanso a cellule chiuse per riscaldamento a marchio **MULTIPIPE**

- Pressione max 10 BAR
- Temperatura max d'esercizio 95°C

Codice	Ø-Spess.All.	CF	Imballo	Listino €
MUL335	16x2x0,20 Blu	50	900mt	**1,82** x ml
MUL331	16x2x0,20 Rosso	50	900mt	**1,82** x ml
MUL344	20x2x0,25 Blu	50	800mt	**2,52** x ml
MUL343	20x2x0,25 Rosso	50	800mt	**2,52** x ml

spessore rivestimento 6 mm



Tubo multistrato nudo

in rotoli, in polietilene reticolato PE-XB con anima in alluminio, colore bianco a marchio

- Pressione max 10 BAR
- Temperatura max d'esercizio 95°C

Codice	Ø-Spess.All.	CF	Imballo	Listino €
MUL039	**16**x2x0,20	100	2800mt	**1,36** x ml
MUL061	**20**x2x0,30	100	1800mt	**1,83** x ml
MUL148	**26**x3x0,40	50	900mt	**3,65** x ml
MUL157	**32**x3x0,50	50	500mt	**5,68** x ml

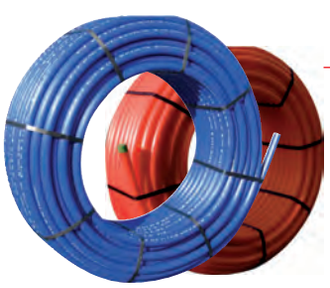

Tubo multistrato rivestito

in rotoli, in polietilene reticolato PE-XB con anima in alluminio **con guaina BLU o ROSSO** per riscaldamento a marchio

- Pressione max 10 BAR
- Temperatura max d'esercizio 95°C

Codice	Ø-Spess.All.	CF	Imballo	Listino €
MUL082	16x2x0,20 Blu	50	800mt	**1,97** x ml
MUL077	16x2x0,20 Rosso	50	800mt	**1,97** x ml
MUL113	20x2x0,30 Blu	50	600mt	**2,72** x ml
MUL297	20x2x0,30 Rosso	50	600mt	**2,72** x ml
MUL147	26x3x0,40 Blu	50	500mt	**5,35** x ml
MUL158	32x3x0,50 Blu	25	250mt	**7,80** x ml

16-20-26 spessore rivestimento 6 mm
32 spessore rivestimento 10 mm



Tubo multistrato nudo

in rotoli, in polietilene reticolato PE-XB con anima in alluminio, colore bianco, a marchio TIEMME

- Pressione max 10 BAR
- Temperatura max d'esercizio 95°C

Codice	Ø-Spess.All.	CF	Imballo	Listino €
MUL001	**14**x2x0,30	100	1800mt	**2,23***x ml*
MUL002	**16**x2x0,30	100	2800mt	**2,46***x ml*
MUL003	**20**x2x0,40	100	1800mt	**3,35***x ml*
MUL294	**26**x3x0,60	50	900mt	**7,25***x ml*



Tubo multistrato rivestito

in rotoli, in polietilene reticolato PE-XB con anima in alluminio con guaina rossa per riscaldamento a marchio TIEMME

- Pressione max 10 BAR
- Temperatura max d'esercizio 95°C

Codice	Ø-Spess.All.	CF	Imballo	Listino €
MUL062	**16**x2x0,30	50	850mt	**3,22***x ml*
MUL063	**20**x2x0,40	50	700mt	**4,80***x ml*
MUL307	**26**x3x0,35	50	500mt	**6,30***x ml*

spessore rivestimento 6 mm



Tubo multistrato nudo

in barre da **ml. 5**, in polietilene reticolato PE-XB con anima in alluminio, colore bianco RAL 9003 Modello **MIXAL** valsir

- Pressione max 10 BAR
- Temperatura max d'esercizio 95°C

Codice	Ø-Spess.All.	CF	Imballo	Listino €
TUB278	**26**x3x0,40	1	10pz	**34,50** *x barra ml.5*



Tubo multistrato nudo

in barre , in polietilene reticolato PE-XB con anima in alluminio, colore bianco a marchio Sa-Mi plastic

- Pressione max 10 BAR
- Temperatura max d'esercizio 95°C

Codice	Ø-Spess.All. - Lungh		CF- Imb.		Listino €
TUB070	**32**x3,0x0,50	barra **ml.5**	1	8pz	**32,40**
TUB071	**40**x3,5x0,70	barra **ml.4**	1	9pz	**53,50**
TUB072	**50**x4,0x0,90	barra **ml.4**	1	7pz	**87,00**
TUB073	**63**x4,5x1,20	barra **ml.4**	1	4pz	**130,00** *x barra*

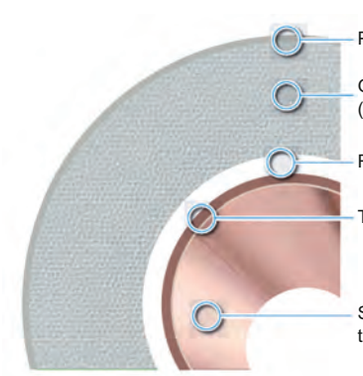



VANTAGGI
- Resistenza alla pressione e alle alte temperature
- Igiene e batteriostaticità
- Assenza di saldature
- Totale impermeabilità e 100% barriera all'ossigeno
- Flessibilità e lavorabilità
- Basso coefficiente di dilatazione termica lineare
- Basse perdite di carico

CAMPI DI UTILIZZO
- Distribuzione acqua potabile
- Riscaldamento a radiatori
- Distribuzione acqua refrigerata

Strato by SCTubes

Tubo multistrato **con anima in rame** in **rotoli** preisolato con guaina isolante esterna in polietilene reticolato (PEX) ed internamente con PE espanso a norme di legge 10/91 e DPR 412/93

Codice	Diametro	CF	Imballo
TUB085	16x2	50 mt	500 mt
TUB086	20x2	50 mt	450 mt

N.B. IL PREZZO DEL PRESENTE TUBO SEGUE L'ANDAMENTO DELL'INDICE DEL RAME. FARE RIFERIMENTO AI PREZZI CARICATI SUL NS. PORTALE WEB, o CONTATTARE I NS. UFFICI

TECNOLOGIA DI GIUNZIONE

Compatibile con tutti i raccordi prodotti secondo la norma EN 1254-8 normalmente utilizzati con le tubazioni multistrato, non è vincolato a nessun raccordo specifico. Compatibile con i più importanti marchi di raccordi presenti sul mercato, compreso quelli a passaggio totale. Consente di adottare sezioni di tubo inferiori, con un risparmio in termini di costo del tubo e di opere murarie. E' possibile usare diverse tipologie di raccordi meccanici (a pressare, ad innesto rapido, a stringere).



Raccordo diritto maschio

Codice	Misura	CF	Imballo	Listino €
MUL004	14x1/2	10	100	**3,65**
MUL080	16x3/8	10	100	**3,70**
MUL005	16x1/2	10	100	**3,02**
MUL083	16x3/4	5	100	**4,70**
MUL006	20x1/2	5	100	**4,70**
MUL007	20x3/4	5	100	**4,90**
MUL084	26x3/4	5	50	**8,30**
MUL085	26x1"	5	50	**9,15**
MUL116	32x1"	5	50	**14,30**



Raccordo diritto femmina

Codice	Misura	CF	Imballo	Listino €
MUL008	14x1/2	10	100	**4,85**
MUL079	16x3/8	10	100	**4,30**
MUL009	16x1/2	10	100	**3,55**
MUL086	16x3/4	5	100	**5,15**
MUL010	20x1/2	5	100	**4,85**
MUL011	20x3/4	5	100	**5,70**
MUL087	26x3/4	5	100	**8,40**
MUL088	26x1"	5	100	**9,50**
MUL117	32x1"	5	50	**14,30**



Raccordo diritto doppio

Codice	Misura	CF	Imballo	Listino €
MUL012	14x14	10	100	**6,20**
MUL013	16x16	10	100	**5,70**
MUL014	20x20	5	100	**8,60**
MUL089	26x26	5	50	**12,70**
MUL118	32x32	5	25	**24,70**

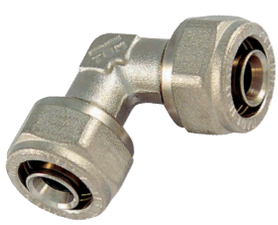

Raccordo curvo doppio

Codice	Misura	CF	Imballo	Listino €
MUL015	14x14	10	100	**8,20**
MUL016	16x16	10	100	**6,70**
MUL017	20x20	5	50	**9,65**
MUL090	26x26	5	50	**15,20**
MUL119	32x32	5	25	**28,00**



Raccordo curvo femmina

con flangia

Codice	Misura	CF	Imballo	Listino €
MUL023	16x1/2	10	100	**5,80**
MUL024	20x1/2	5	50	**8,75**
MUL025	20x3/4	5	50	**11,20**



Raccordo curvo femmina

Codice	Misura	CF	Imballo	Listino €
MUL018	14x1/2	10	100	**5,70**
MUL019	16x1/2	10	100	**4,60**
MUL020	20x1/2	5	100	**7,05**
MUL021	20x3/4	5	50	**7,45**
MUL092	26x3/4	5	50	**11,20**
MUL093	26x1"	5	50	**13,70**
MUL121	32x1"	5	25	**20,00**

Raccordo curvo maschio



Codice	Misura	CF	Imballo	Listino €
MUL041	16x1/2	10	100	**5,20**
MUL037	16x3/4	5	100	**6,45**
MUL245	20x1/2	10	100	**7,10**
MUL040	20x3/4	5	100	**7,00**
MUL256	26x3/4	5	50	**11,10**
MUL091	26x1"	5	50	**10,90**
MUL120	32x1"	5	25	**19,00**

Raccordo a TE



Codice	Misura	CF	Imballo	Listino €
MUL026	14x14x14	5	50	**12,30**
MUL027	16x16x16	5	50	**8,60**
MUL028	20x20x20	5	50	**12,30**
MUL094	26x26x26	5	25	**21,00**
MUL122	32x32x32	5	15	**37,00**

Raccordo a TE femmina



Codice	Misura	CF	Imballo	Listino €
MUL029	14x1/2x14	10	50	**9,60**
MUL030	16x1/2x16	5	50	**8,40**
MUL246	20x1/2x20	5	50	**11,10**
MUL031	20x3/4x20	5	50	**12,30**
MUL098	26x3/4x26	5	25	**16,80**
MUL124	32x1"x32	5	20	**31,80**

Raccordo a croce



Codice	Misura	CF	Imballo	Listino €
MUL099	16	5	50	**14,80**
MUL100	20	5	40	**23,00**

Raccordo a TE ridotto



Codice	Misura	CF	Imballo	Listino €
MUL162	16x20x16	5	50	**14,30**
MUL078	20x16x20	5	50	**14,80**
MUL111	20x20x16	5	60	**14,70**
MUL112	20x16x16	5	50	**13,10**
MUL163	26x20x26	5	25	**21,00**

Raccordo a TE maschio



Codice	Misura	CF	Imballo	Listino €
MUL095	16x1/2x16	5	100	**8,00**
MUL156	20x1/2x20	5	50	**14,30**
MUL096	20x3/4x20	5	50	**10,80**
MUL097	26x3/4x26	5	50	**16,35**
MUL146	26x1"x26	5	45	**18,70**
MUL123	32x1"x32	5	20	**30,50**

Raccordo diritto maschio a 3 pz



Codice	Misura	CF	Imballo	Listino €
MUL370	16x1/2	1	100	**3,32**
MUL373	16x3/4	1	100	**3,68**
MUL372	20x1/2	1	100	**3,32**
MUL374	20x3/4	1	100	**5,00**

Raccordo diritto femmina a 3 pz



Codice	Misura	CF	Imballo	Listino €
MUL375	16x1/2	1	100	**3,42**
MUL376	16x3/4	1	50	**4,03**
MUL377	20x3/4	1	100	**4,60**

Raccordo diritto doppio a 3 pz



Codice	Misura	CF	Imballo	Listino €
MUL378	16x16	1	100	**5,12**
MUL379	20x20	1	50	**7,40**

Raccordo curvo doppio a 3 pz



Codice	Misura	CF	Imballo	Listino €
MUL380	16x16	1	100	**6,10**
MUL381	20x20	1	50	**9,00**

Raccordo curvo femmina a 3 pz

con flangia



Codice	Misura	CF	Imballo	Listino €
MUL398	16x1/2	1	50	**4,75**
MUL399	20x1/2	1	50	**6,85**

Raccordo curvo femmina a 3 pz



Codice	Misura	CF	Imballo	Listino €
MUL386	16x1/2	1	100	**4,63**
MUL387	20x1/2	1	100	**6,00**
MUL389	20x3/4	1	50	**6,45**

Raccordo curvo maschio a 3 pz



Codice	Misura	CF	Imballo	Listino €
MUL382	16x1/2	1	100	**4,85**
MUL384	16x3/4	1	50	**4,82**
MUL383	20x1/2	1	100	**5,80**
MUL385	20x3/4	1	50	**6,05**

Raccordo a TE a 3 pz



Codice	Misura	CF	Imballo	Listino €
MUL390	16x16x16	1	50	**7,65**
MUL391	20x20x20	1	50	**12,50**

Raccordo a TE femmina a 3 pz



Codice	Misura	CF	Imballo	Listino €
MUL395	16x1/2x16	1	50	**7,40**
MUL396	20x1/2x20	1	50	**9,35**
MUL397	20x3/4x20	1	50	**9,65**

Raccordo a TE maschio a 3 pz



Codice	Misura	CF	Imballo	Listino €
MUL392	16x1/2x16	1	50	**6,15**
MUL393	20x1/2x20	1	50	**9,35**
MUL394	20x3/4x20	1	50	**9,60**



Raccordo diritto maschio

UNIVERSALE per tubi rame, PE-X e multistrato

Codice	Misura	CF	Imballo	Listino €
MUL257	G1/2 - 16x1/2	10	350	**1,60**
MUL258	G3/4 - 18x3/4	10	200	**3,15**



Raccordo diritto doppio

UNIVERSALE per tubi rame, PE-X e multistrato

Codice	Misura	CF	Imballo	Listino €
MUL259	16x1/2 - 16x1/2	10	350	**1,52**
MUL038	18x3/4 - 18x3/4	10	250	**3,30**



Raccordo diritto femmina

UNIVERSALE per tubi rame, PE-X e multistrato

Codice	Misura	CF	Imballo	Listino €
MUL261	G1/2 - 16x1/2	10	300	**1,95**
MUL262	G3/4 - 18x3/4	10	200	**3,45**



Raccordo curvo doppio

UNIVERSALE per tubi rame, PE-X e multistrato

Codice	Misura	CF	Imballo	Listino €
MUL263	16x1/2 - 16x1/2	10	250	**2,70**



Raccordo curvo maschio

UNIVERSALE per tubi rame, PE-X e multistrato

Codice	Misura	CF	Imballo	Listino €
MUL265	G1/2 - 16x1/2	10	250	**2,80**
MUL266	G3/4 - 18x3/4	10	150	**5,10**



Raccordo curvo femmina

UNIVERSALE per tubi rame, PE-X e multistrato

Codice	Misura	CF	Imballo	Listino €
MUL267	G1/2 - 16x1/2	10	200	**3,20**
MUL268	G3/4 - 18x3/4	10	120	**5,85**



Curva femmina con flangia

UNIVERSALE per tubi rame, PE-X e multistrato

Codice	Misura	CF	Imballo	Listino €
MUL260	G1/2 - 16x1/2	10	130	**3,65**
MUL269	G3/4 - 18x3/4	10	70	**5,91**



Raccordo a TE femmina

UNIVERSALE per tubi rame, PE-X e multistrato

Codice	Misura	CF	Imballo	Listino €
MUL271	G1/2 - 16x1/2	10	130	**4,15**



Raccordo a TE maschio

UNIVERSALE per tubi rame, PE-X e multistrato

TIEMME

Codice	Misura	CF	Imballo	Listino €
MUL270	16x1/2	10	150	**3,40**
MUL105	18x3/4	10	80	**3,00**



Set dado + ogiva filetto 1/2x16

per tubo multistrato

TIEMME

Codice	Misura	CF	Imballo	Listino €
MUL032	14x2	10	350	**3,65**
MUL033	16x2	10	300	**2,55**
MUL164	16x2,25	10	300	**3,70**



Set dado + ogiva filetto 3/4x18

per tubo multistrato

TIEMME

Codice	Misura	CF	Imballo	Listino €
MUL106	16/2,0x3/4	10	250	**4,15**
MUL034	20/2,0x3/4	10	200	**3,75**



Raccordo MULTI-FIT art.510

per tubi, PE-X e MULTISTRATO

è installabile con una semplice chiave esagonale, senza l'uso di alcuna macchina pressatrice

itap

Codice	Misura	CF	Imballo	Listino €
MUL295	1/2x16/2,0	20	360	**3,50**
MUL306	1/2X20/2,0	15	270	**4,05**



Dado con ogiva e guarnizione

incorporate **per attacchi 1/2x16**. Per tubo RAME

TIEMME

Codice	Misura	CF	Imballo	Listino €
New RBI090	Ø10-1/2x16	10	400	**3,10**
RBI150	Ø12-1/2x16	10	400	**3,10**
RBI151	Ø14-1/2x16	10	400	**3,10**



Raccordo terminale/tappo

utilizzabile come tappo prova impianto per tubo rame, PE-X e multistrato. Il raccordo può essere installato e recuperato più volte.

itap

Codice	Misura	CF	Imballo	Listino €
RBI004	14	1	25	**3,95**
RBI098	15	1	25	**2,85**
RBI142	16	1	25	**4,10**
RBI161	20	1	14	**6,05**



Chiave di sgancio

per raccordo terminale

itap

Codice	Misura	CF	Imballo	Listino €
RBI193	14	1	10	**0,38**
RBI195	15	1	10	**0,38**
RBI197	16	1	10	**0,57**
RBI146	20	1	10	**0,62**
RBI174	22	1	10	**0,58**

Prodotto Raccordi a pressare per tubo multistrato acqua Serie 1650 “AL-cobrapex”

TIEMME



Raccordo diritto maschio

Codice	Misura	CF	Imballo	Listino €
MUL042	16x1/2	10	100	**3,35**
MUL043	20x1/2	10	100	**4,08**
MUL068	20x3/4	10	100	**5,35**
MUL165	26x3/4	10	50	**7,05**
MUL166	26x1”	5	25	**9,15**
MUL125	32x1”	5	25	**10,55**
MUL273	40x1”1/4	5	25	**21,40**
MUL274	50x1”1/2	2	16	**33,05**
MUL275	63x2”	2	16	**50,55**



Raccordo diritto femmina

Codice	Misura	CF	Imballo	Listino €
MUL046	16x1/2	10	100	**4,08**
MUL047	20x1/2	10	100	**5,55**
MUL069	20x3/4	10	100	**7,18**
MUL167	26x3/4	5	25	**9,35**
MUL168	26x1”	5	25	**13,55**
MUL126	32x1”	5	25	**15,25**
MUL279	40x1”1/4	5	25	**24,10**
MUL280	50x1”1/2	1	16	**43,20**



Raccordo diritto doppio

Codice	Misura	CF	Imballo	Listino €
MUL044	16x16	10	100	**5,25**
MUL045	20x20	10	100	**6,82**
MUL169	26x26	5	50	**9,80**
MUL127	32x32	5	25	**15,20**
MUL276	40x40	5	25	**24,90**
MUL277	50x50	1	16	**45,10**
MUL278	63x63	2	16	**71,25**



Raccordo diritto doppio ridotto

Codice	Misura	CF	Imballo	Listino €
MUL101	20x16	10	100	**6,95**
MUL170	26x16	10	100	**9,37**
MUL171	26x20	10	100	**10,90**
New MUL312	32x16	5	25	**13,80**
MUL128	32x20	5	25	**14,50**
MUL129	32x26	5	25	**14,80**



Raccordo diritto con girello

e guarnizione piana

Codice	Misura	CF	Imballo	Listino €
MUL114	16x1/2	10	100	**4,40**
MUL149	20x1/2	10	100	**5,45**
MUL150	20x3/4	10	100	**7,45**
MUL151	26x3/4	2	100	**20,15**
MUL152	26x1”	2	50	**21,80**
MUL153	32x1”	2	100	**26,20**



Raccordo curvo doppio

Codice	Misura	CF	Imballo	Listino €
MUL070	16x16	10	100	**6,17**
MUL071	20x20	10	100	**8,00**
MUL172	26x26	5	25	**13,20**
MUL130	32x32	5	25	**19,30**
MUL284	40x40	5	25	**32,00**
MUL285	50x50	2	8	**68,50**
MUL286	63x63	1	8	**87,00**



Raccordo curvo maschio

Codice	Misura	CF	Imballo	Listino €
MUL048	16x1/2	10	100	**6,30**
MUL049	20x1/2	10	100	**6,82**
MUL102	20x3/4	10	50	**9,10**
MUL173	26x3/4	5	50	**10,65**
MUL131	32x1"	5	25	**18,70**
MUL281	40x1"1/4	5	25	**31,30**
MUL282	50x1"1/2	2	8	**67,50**
MUL283	63x2"	2	8	**80,50**



Raccordo curvo femmina

Codice	Misura	CF	Imballo	Listino €
MUL050	16x1/2	10	100	**6,00**
MUL051	20x1/2	10	100	**6,64**
MUL072	20x3/4	10	50	**10,60**
MUL174	26x3/4	5	25	**13,72**
MUL175	26x1"	5	25	**24,50**
MUL132	32x1"	5	25	**23,05**
MUL287	40x1"1/4	5	25	**33,50**



Raccordo curvo femmina

con flangia a 3 fori.
H= 53 mm

Codice	Misura	CF	Imballo	Listino €
MUL052	16x1/2	10	50	**8,03**
MUL053	20x1/2	5	50	**9,55**



Raccordo curvo femmina doppio

con flangia. H= 53 mm

Codice	Misura	CF	Imballo	Listino €
MUL154	16x1/2x16	10	50	**17,80**
MUL155	20x1/2x20	5	50	**19,30**



Raccordo a TE

Codice	Misura	CF	Imballo	Listino €
MUL056	16x16x16	10	50	**8,15**
MUL054	20x20x20	5	50	**10,15**
MUL176	26x26x26	5	25	**18,60**
MUL139	32x32x32	5	25	**30,00**
MUL288	40x40x40	1	20	**43,50**
MUL289	50x50x50	1	10	**77,50**
MUL290	63x63x63	1	5	**134,00**



Raccordo a TE ridotto

Codice	Misura	CF	Imballo	Listino €
MUL066	16x20x16	5	50	**12,50**
MUL067	20x16x16	5	50	**12,30**
MUL073	20x16x20	5	50	**10,60**
MUL074	20x20x16	5	50	**13,40**
MUL177	20x26x20	5	25	**18,20**
MUL178	26x16x26	5	25	**20,20**
New MUL314	26x20x20	5	25	**19,80**
MUL179	26x20x26	5	25	**20,10**
New MUL316	32x16x32	5	25	**27,20**
New MUL317	32x26x32	5	25	**28,70**
New MUL318	32x32x26	5	25	**34,00**



Raccordo a TE maschio

Codice	Misura	CF	Imballo	Listino €
MUL064	16x1/2x16	10	100	**12,72**
MUL065	20x1/2x20	5	100	**14,45**
MUL180	26x1"x26	5	25	**29,50**



Raccordo a TE femmina

Codice	Misura	CF	Imballo	Listino €
MUL055	16x1/2x16	10	100	**11,70**
MUL057	20x1/2x20	5	50	**12,85**
MUL075	20x3/4x20	5	50	**16,30**
MUL181	26x3/4x26	5	25	**23,50**
MUL134	32x1"x32	5	25	**34,00**
MUL291	40x1"x40	1	20	**42,80**
MUL292	40x1"1/4x40	1	20	**47,50**

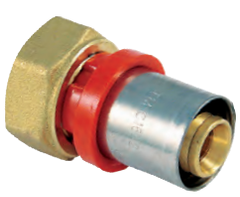

Raccordo diritto con girello

per collettori con attacco 1/2x16

Codice	Misura	CF	Imballo	Listino €
MUL183	16x1/2	10	100	**4,85**
MUL184	20x1/2	10	100	**5,95**



Raccordo diritto maschio

con girello

Codice	Misura	CF	Imballo	Listino €
MUL185	16x1/2	10	100	**11,85**
MUL186	16x3/4	10	100	**9,60**
MUL187	20x1/2	5	100	**11,85**
MUL188	20x3/4	5	100	**13,10**
MUL189	26x3/4	5	25	**16,10**
MUL190	26x1"	5	25	**21,50**



Staffa con raccordi terminali

Codice	Misura	CF	Imballo	Listino €
MUL400	16x1/2	1	20	**24,15**
MUL401	20x1/2	1	20	**30,65**

Interasse variabile: 72 - 115 - 155 mm



Valvola a sfera diritta

con farfalla rossa

Codice	Misura	CF	Imballo	Listino €
MUL140	16x16	5	50	**28,50**
MUL141	20x20	5	50	**28,50**



Valvola a sfera da incasso

(solo corpo)

Codice	Misura	CF	Imballo	Listino €
MUL103	16x16	5	50	**31,55**
MUL104	20x20	5	50	**31,55**
MUL182	26x26	5	50	**35,40**



Set Cappuccio e rosone

per valvole ad incasso art. MUL103-104-182

Codice	Misura	CF	Imballo	Listino €
VAL029	-	1	12	**9,25**



Set Leva e rosone

per valvole ad incasso art. MUL103-104-182

Codice	Misura	CF	Imballo	Listino €
VAL028	-	1	25	**12,95**



Set Maniglia e rosone

per valvole ad incasso art. MUL103-104-182

Codice	Misura	CF	Imballo	Listino €
VAL056	-	1	25	**12,95**



Valvola a sfera diritta

con farfalla rossa, girello folle e valvola di non ritorno



Codice	Misura	CF	Imballo	Listino €
MUL145	20x3/4	20	80	**21,50**



Valvola a sfera a squadra

con farfalla rossa, girello folle e valvola di non ritorno



Codice	Misura	CF	Imballo	Listino €
MUL142	20x3/4	10	40	**24,50**
MUL143	26x3/4	10	40	**29,70**
MUL144	32x1”	10	40	**37,10**



Raccordo diritto maschio

serie **COMPACT**

Codice	Misura	CF	Imballo	Listino €
MUL350	16x1/2	10	100	**3,05**
MUL351	20x1/2	10	100	**3,60**
MUL352	20x3/4	10	100	**4,90**



Raccordo diritto femmina

serie **COMPACT**

Codice	Misura	CF	Imballo	Listino €
MUL353	16x1/2	10	100	**3,85**
MUL354	20x1/2	10	100	**5,23**



Raccordo diritto doppio

serie **COMPACT**

Codice	Misura	CF	Imballo	Listino €
MUL355	16x16	10	100	**5,07**
MUL356	20x20	10	100	**6,55**



Raccordo a TE

serie **COMPACT**

Codice	Misura	CF	Imballo	Listino €
MUL357	16x16x16	10	50	**7,85**
MUL358	20x20x20	5	50	**9,65**

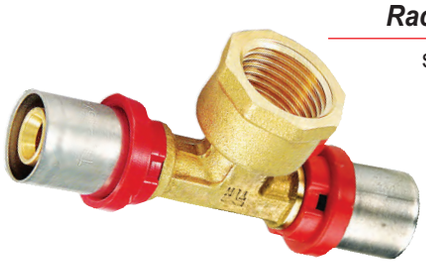

Raccordo a TE femmina

serie **COMPACT**

Codice	Misura	CF	Imballo	Listino €
MUL359	16x1/2x16	10	100	**8,90**
MUL360	20x1/2x20	10	100	**9,30**



Raccordo curvo doppio

serie **COMPACT**

Codice	Misura	CF	Imballo	Listino €
MUL363	20x2,00-20x**2,50**	10	100	**7,75**



Raccordo curvo maschio

serie **COMPACT**

Codice	Misura	CF	Imballo	Listino €
MUL361	16x1/2	10	100	**6,25**
MUL362	20x1/2	10	100	**6,50**



Raccordo curvo femmina

serie **COMPACT**

Codice	Misura	CF	Imballo	Listino €
MUL364	16x1/2	10	100	**4,70**
MUL365	20x1/2	10	100	**5,65**



Raccordo curvo femmina

con flangia a 2 fori.
H= 40 mm
serie **COMPACT**

Codice	Misura	CF	Imballo	Listino €
MUL366	16x1/2	10	50	**6,72**
MUL367	20x1/2	10	50	**8,90**

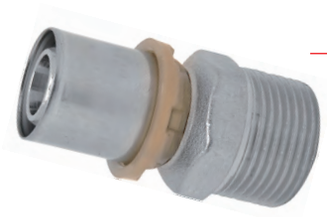

Raccordo diritto maschio

serie **SEMPITER**

Codice	Misura	CF	Imballo	Listino €
MUL500	16x1/2	1	50	**3,00**
MUL501	20x1/2	1	50	**3,85**
MUL503	20x3/4	1	40	**4,60**
MUL530	26x3/4	1	30	**5,72**
MUL531	26x1”	1	20	**7,70**
MUL532	32x1”	1	15	**9,55**

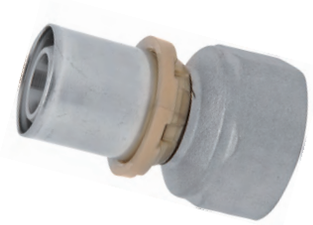

Raccordo diritto femmina

serie **SEMPITER**

Codice	Misura	CF	Imballo	Listino €
MUL504	16x1/2	1	50	**2,68**
MUL505	20x1/2	1	50	**3,60**
MUL506	20x3/4	1	40	**4,28**
MUL533	26x3/4	1	30	**5,50**
MUL534	26x1”	1	20	**6,57**
MUL535	32x1”	1	15	**8,35**



Raccordo diritto doppio

serie **SEMPITER**

Codice	Misura	CF	Imballo	Listino €
MUL507	16x16	1	50	**3,73**
MUL508	20x20	1	40	**5,22**
MUL536	26x26	1	30	**7,62**
MUL537	32x32	1	10	**11,35**

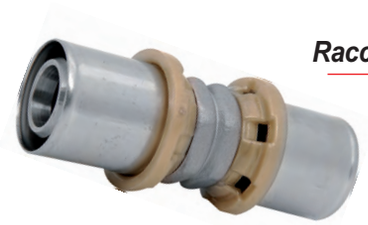

Raccordo diritto doppio ridotto

serie **SEMPITER**

Codice	Misura	CF	Imballo	Listino €
MUL509	20x16	1	40	**5,77**
MUL538	26x16	1	20	**8,65**
MUL539	26x20	1	20	**8,80**
New MUL553	32x20	1	15	**12,95**
New MUL554	32x26	1	15	**13,25**



Raccordo a TE

serie **SEMPITER**

Codice	Misura	CF	Imballo	Listino €
MUL518	16x16x16	1	30	**6,30**
MUL519	20x20x20	1	20	**8,30**
MUL547	26x26x26	1	10	**13,00**
MUL548	32x32x32	1	10	**18,20**



Raccordo a TE ridotto

serie **SEMPITER**

Codice	Misura	CF	Imballo	Listino €
MUL520	16x16x20	1	20	**9,05**
MUL521	20x16x20	1	20	**9,50**
New MUL556	20x20x16	1	20	**9,70**
MUL549	20x26x20	1	10	**14,30**
MUL550	26x16x26	1	10	**14,80**
New MUL555	26x20x26	1	10	**15,80**



Raccordo a TE maschio

serie **SEMPITER**

Codice	Misura	CF	Imballo	Listino €
MUL522	16x1/2x16	1	20	**5,55**
MUL523	20x1/2x20	1	20	**7,05**

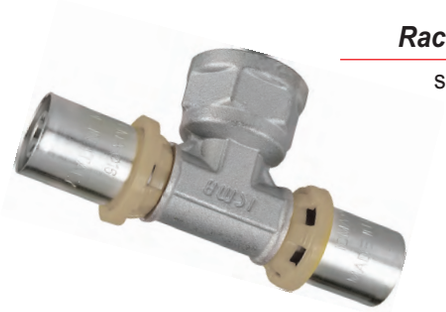

Raccordo a TE femmina

serie **SEMPITER**

Codice	Misura	CF	Imballo	Listino €
MUL524	16x1/2x16	1	20	**5,45**
MUL525	20x1/2x20	1	20	**7,10**
MUL526	20x3/4x20	1	15	**8,05**
MUL551	26x3/4x26	1	10	**11,45**
MUL552	32x1”x32	1	10	**17,50**



Raccordo curvo maschio

serie **SEMPITER**

Codice	Misura	CF	Imballo	Listino €
MUL510	16x1/2	1	40	**3,80**
MUL511	20x1/2	1	40	**4,85**
MUL512	20x3/4	1	30	**5,93**
MUL540	26x3/4	1	20	**7,60**
MUL541	32x1”	1	10	**12,30**



Raccordo curvo femmina

serie **SEMPITER**

Codice	Misura	CF	Imballo	Listino €
MUL515	16x1/2	1	40	**3,20**
MUL516	20x1/2	1	40	**4,70**
MUL517	20x3/4	1	30	**5,62**
MUL544	26x3/4	1	20	**7,55**
MUL545	26x1”	1	15	**8,90**
MUL546	32x1”	1	10	**12,65**



Raccordo curvo doppio

serie **SEMPITER**

Codice	Misura	CF	Imballo	Listino €
MUL513	16x16	1	50	**4,18**
MUL514	20x20	1	40	**5,85**
MUL542	26x26	1	20	**8,80**
MUL543	32x32	1	10	**13,00**



Raccordo curvo femmina

con **flangia** a 3 fori.
serie **SEMPITER**

Codice	Misura	CF	Imballo	Listino €
MUL527	16x1/2	1	20	**5,22**
MUL528	20x1/2	1	20	**6,05**



Valvola a vitone ad incasso

completa di cappuccio, a Vitone con otturatore con guarnizione conica in EPDM
serie **SEMPITER**

Codice	Misura	CF	Imballo	Listino €
MUL498	16x16	1	5	**23,50**
MUL499	20x20	1	5	**24,60**



ROMAX AC ECO a corrente

Pressatrice elettro-idraulica da 230 Volt/50-60 Hz in valigetta di plastica **senza pinze**.

ROTHENBERGER

Codice	Modello	CF	Imballo	Listino €
MUL107	a corrente	1	1	**1.880,00**

Indicata per sistemi di pressatura per rame e multistrato. Da 12 a DM 110 mm a seconda del sistema.



ROMAX 4000 a batteria

Pressatrice elettro-idraulica a batteria Li-Ion 18 V / 4 Ah completa di caricabatteria in valigetta di plastica **senza pinze**.

ROTHENBERGER

Codice	Modello	CF	Imballo	Listino €
ATZ049	a batteria	1	1	**3.140,00**

Indicata per sistemi di pressatura per rame e multistrato. Da 12 a DM 110 mm a seconda del sistema.



Pinze mod. TH per multistrato

per raccordi multistrato TIEMME

ROTHENBERGER

N.b. su richiesta e' possibile avere pinze per tutte le marche di raccordi

Codice	Misura	CF	Imballo	Listino €
MUL108	16	1	1	**278,00**
MUL109	20	1	1	**278,00**
MUL110	26	1	1	**278,00**
MUL136	32	1	1	**293,00**



Pressatrice manuale

professionale, con manici allungabili e testa girevole, completa di inserti Ø16-20-26-32 mm profilo TH. Dotata di valigetta di plastica.

Codice	Modello	CF	Imballo	Listino €
MUL348	manuale	1	1	**370,00**



Pressatrice PS a batteria

professionale elettro-idraulica, completa di doppia batteria Li-Ion 12V / 2,6Ah, valigetta, caricabatteria e inserti Ø16-20-26 mm profilo TH.

- Forza / tempo pressatura: 6 t / 10-12 sec.
- Tempo di ricarica: 1 ora

Codice	Modello	CF	Imballo	Listino €
MUL251	a batteria	1	1	**1.560,00**



Ganascia per profilo TH

Completa di inserto DM32, per multistrato. Adatta solo per pressatrice PS a batteria cod. MUL251.

Codice	Misura	CF	Imballo	Listino €
MUL347	32	1	1	**249,00**



Molla curvatubo per multistrato

lunghezza 100 cm. Da inserire all'interno del tubo multistrato.

Codice	Misura	CF	Imballo	Listino €
MUL207	16	1	1	**12,20**
MUL208	20	1	1	**14,45**
MUL209	26	1	1	**18,20**



Kit cesoia 0-32 + calibratore

per tubo multistrato. Il kit **comprende nr.1 calibratore** 14-16-18-20-26-32 mm.

Codice	Misura	CF	Imballo	Listino €
MUL345	0-32 mm	1	10	**14,50**



Cesoia ROCUT TC 32

per tagliare tubi in PP, PE, PEX e multistrato

ROTHENBERGER

Codice	Misura	CF	Imballo	Listino €
MUL035	0-32	1	1	**106,50**



Calibratore / Sbavatore

per utilizzo con trapano o con impugnatura a T

TIEMME

Codice	Misura	CF	Imballo	Listino €
MUL197	20	1	1	**85,00**



Calibratore Svasatore con lame

a 3 vie, lame in acciaio, per tubo multistrato.

Codice	Misura	CF	Imballo	Listino €
MUL346	16-20-26	1	1	**11,90**



Calibratore a 3 vie per tubo

TIEMME

Codice	Misura	CF	Imballo	Listino €
MUL036	10-12-14	1	1	**12,30**



Calibratore a T per tubo

multistrato Ø14-16-18-20-26-32 mm.

Codice	Misura	CF	Imballo	Listino €
MUL203	14-32	1	1	**8,15**

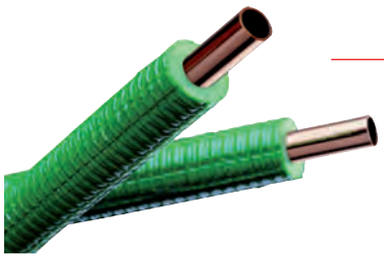

SMISOL®One

Tubo rame in **rotoli** preisolato con rivestimento in PE espanso a norme di legge 10/91 e DPR 412/93

Codice	Diametro	CF	Imballo
TUB494	10x1	50 mt	750 mt
TUB045	12x1	50 mt	700 mt
TUB046	14x1	50 mt	700 mt
TUB047	16x1	50 mt	600 mt
TUB048	18x1	50 mt	550 mt
TUB049	22x1	25 mt	350 mt

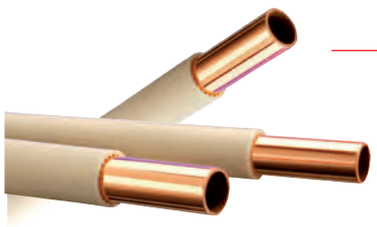

SMISOL®Più

Tubo rame in **rotoli** rivestito in PVC a sezione stellare

Codice	Diametro	CF	Imballo
TUB500	10x1	50 mt	1500 mt
TUB499	12x1	50 mt	1350 mt
TUB498	14x1	50 mt	1150 mt
TUB497	16x1	50 mt	1100 mt
TUB496	18x1	50 mt	1000 mt
TUB044	22x1	25 mt	700 mt



SANCO®/SCUDO®

Tubo rame nudo **in barre** da ml. 5

Codice	Diametro	CF	Imballo
TUB926	12x1	1	30
TUB925	14x1	1	30
TUB946	15x1	1	40
TUB924	16x1	1	40
TUB923	18x1	1	40
TUB922	22x1	1	30
TUB921	28x1	1	20
TUB920	35x1	1	20
TUB027	42x1.2	1	20
TUB485	54x1.5	1	3



SANCO®/SCUDO®

Tubo rame nudo in **rotoli**

Codice	Diametro	CF	Imballo
TUB486	12x1	50 mt	1850 mt
TUB018	14x1	50 mt	1450 mt
TUB035	16x1	50 mt	1200 mt
TUB036	18x1	50 mt	1350 mt
TUB010	22x1	25 mt	700 mt

N.B. PER PREZZO TUBO RAME SMISOL CONTATTARE I NS. UFFICI L'AGENTE DI ZONA



Barra tubo isolante flessibile

da ml. 2 **spessore 6 mm** conforme alla legge 10/91, Reazione al fuoco: Classe 1 Temperatura di utilizzo: da -40° a +105°C

Codice	Diametro	CF	Imballo	Listino €
TUB818	15-16x6mm	1	133	**1,35**
TUB817	18x6mm	1	110	**1,35**
TUB816	22x6mm	1	90	**1,60**
TUB815	28x6mm	1	65	**1,91**
TUB814	35x6mm	1	50	**2,38**
TUB813	42x6mm	1	45	**2,82**



Barra tubo isolante flessibile

da ml. 2 **spessore 13 mm** conforme alla legge 10/91, Reazione al fuoco: Classe 1 Temperatura di utilizzo: da -40° a +105°C

Codice	Diametro	CF	Imballo	Listino €
TUB130	22x13mm	1	50	**2,58**
TUB131	28x13mm	1	40	**3,40**
TUB132	35x13mm	1	29	**3,70**
TUB133	42x13mm	1	24	**4,35**
TUB134	48x13mm	1	24	**4,40**
TUB135	54x13mm	1	20	**5,85**
TUB136	60x13mm	1	18	**6,78**
TUB137	64x13mm	1	18	**7,20**
TUB138	76x13mm	1	16	**8,15**
TUB780	89x13mm	1	14	**10,35**
TUB139	114x13mm	1	10	**15,10**



Barra tubo isolante flessibile

da ml. 2 **spessore 9 mm** conforme alla legge 10/91, Reazione al fuoco: Classe 1 Temperatura di utilizzo: da -40° a +105°C

Codice	Diametro	CF	Imballo	Listino €
TUB267	18x9mm	1	84	**1,90**
TUB266	22x9mm	1	68	**1,91**
TUB265	28x9mm	1	50	**2,60**
TUB264	35x9mm	1	40	**2,65**
TUB263	42x9mm	1	32	**3,35**
TUB248	48x9mm	1	28	**3,68**
TUB055	54x9mm	1	27	**4,20**
TUB270	60x9mm	1	24	**4,85**
TUB042	76x9mm	1	20	**6,35**
TUB043	90x9mm	1	18	**8,15**



Barra tubo isolante flessibile

da ml. 2 **spessore 19 mm** conforme alla legge 10/91, Reazione al fuoco: Classe 1 Temperatura di utilizzo: da -40° a +105°C

Codice	Diametro	CF	Imballo	Listino €
TUB140	22x19mm	1	32	**5,88**
TUB141	28x19mm	1	26	**7,00**
TUB142	35x19mm	1	20	**8,35**
TUB143	42x19mm	1	16	**10,00**
TUB144	48x19mm	1	16	**11,10**
TUB145	54x19mm	1	15	**12,70**
TUB146	60x19mm	1	12	**13,65**
TUB147	64x19mm	1	12	**16,30**
TUB148	76x19mm	1	10	**17,40**
TUB149	89x19mm	1	9	**18,90**

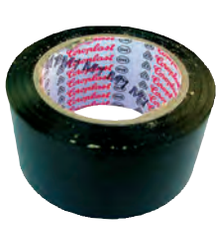

Nastro coprigiunto nero

in PVC H. 38 mm, rotolo da mt. 25

Codice	Misura	CF	Imballo	Listino €
MTE048	38 mm	1	60	**4,88**

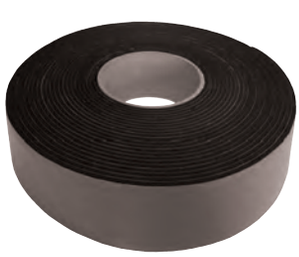

Nastro adesivo POLISTIK

spessore 3 mm, H. 50mm, rotolo da mt. 10

Codice	Misura	CF	Imballo	Listino €
MTE302	50 mm	1	24	**6,00**



Curva 90° MF a pressare

Codice	Misura	CF	Imballo	Listino €
RSA281	12x12	10	200	**5,03**
RSA282	15x15	10	150	**4,44**
RSA283	18x18	10	150	**5,69**
RSA285	22x22	10	150	**7,49**
RSA286	28x28	5	100	**16,17**
RSA293	35x35	5	25	**27,74**



Curva 90° FF a pressare

Codice	Misura	CF	Imballo	Listino €
RSA058	12x12	10	200	**5,61**
RSA059	15x15	10	150	**4,99**
RSA060	18x18	10	150	**6,20**
RSA061	22x22	10	150	**7,78**
RSA062	28x28	5	100	**15,34**
RSA063	35x35	5	25	**28,64**



Curva 45° MF a pressare

Codice	Misura	CF	Imballo	Listino €
RSA064	12x12	10	200	**4,97**
RSA065	15x15	10	200	**4,36**
RSA066	18x18	10	150	**5,55**
RSA067	22x22	10	150	**6,50**
RSA068	28x28	5	100	**18,48**
RSA069	35x35	5	50	**25,43**



Curva 45° FF a pressare

Codice	Misura	CF	Imballo	Listino €
RSA070	12x12	10	200	**6,28**
RSA071	15x15	10	200	**5,55**
RSA072	18x18	10	150	**6,12**
RSA073	22x22	10	150	**7,27**
RSA074	28x28	5	100	**19,82**
RSA075	35x35	5	50	**27,64**



TE in rame a pressare

Codice	Misura	CF	Imballo	Listino €
RSA076	12x12x12	10	250	**12,35**
RSA077	15x15x15	10	200	**7,46**
RSA078	18x18x18	10	150	**9,60**
RSA079	22x22x22	10	100	**12,66**
RSA080	28x28x28	5	50	**20,90**
RSA081	35x35x35	5	25	**33,85**



TE ridotto in rame a pressare

Codice	Misura	CF	Imballo	Listino €
RSA082	18x15x18	10	150	**10,09**
RSA083	22x18x22	5	100	**12,60**
RSA084	28x22x28	5	50	**24,28**
RSA232	35x22x35	5	25	**31,23**
RSA261	35x28x35	5	25	**33,04**



Manicotto FF a pressare

Codice	Misura	CF	Imballo	Listino €
RSA294	12x12	10	100	**4,98**
RSA295	15x15	10	250	**4,99**
RSA296	18x18	10	250	**6,05**
RSA297	22x22	10	150	**7,27**
RSA298	28x28	5	150	**12,91**
RSA299	35x35	1	30	**15,76**



Manicotto ridotto FF a pressare

Codice	Misura	CF	Imballo	Listino €
RSA308	18x15	10	150	**17,84**
RSA309	22x15	10	150	**19,51**
RSA310	22x18	10	150	**19,87**
RSA311	28x22	5	150	**22,34**
RSA312	35x28	5	50	**31,40**



Manicotto ridotto MF a pressare

Codice	Misura	CF	Imballo	Listino €
RSA300	18x12	10	200	**5,64**
RSA301	18x15	10	200	**4,51**
RSA302	22x15	10	150	**4,76**
RSA303	22x18	10	150	**4,99**
RSA304	28x18	10	150	**11,77**
RSA305	28x22	10	150	**12,20**
RSA306	35x22	5	50	**14,66**
RSA307	35x28	1	50	**15,53**



Tappo femmina a pressare

Codice	Misura	CF	Imballo	Listino €
RSA313	15	10	500	**9,39**
RSA314	18	10	400	**11,81**
RSA315	22	10	400	**15,07**
RSA316	28	5	200	**22,71**
RSA317	35	1	100	**25,44**



Pinze modello SV per rame

per raccordi a Pressare

ROTHENBERGER

Codice	Misura	CF	Imballo	Listino €
RSA318	12	1	1	**285,00**
RSA319	15	1	1	**285,00**
RSA320	18	1	1	**285,00**
RSA321	22	1	1	**285,00**
RSA322	28	1	1	**285,00**
RSA323	35	1	1	**285,00**

Caratteristiche

Raccordi intermedi a pressare in rame, raccordi filettati in bronzo. Giunzioni a freddo tramite pressatura.
Conforme UNI 11065 soddisfano requisiti classe 1 e 2. Marcatura Giallo (GAS) Blu (WATER)
Oring certificato EN 549 -20°+70° impiego gas e testato da istituto Cerisie per convogliamento acqua calda fino 110°.

Un sistema a raccordo unico per essere utilizzato nella realizzazione di impianti domestici metano – GPL ed impianti acqua. sanitaria – riscaldamento nel rispetto della specifica Tecnica UNI TS 11147, in conformità alla UNI 11065.3 utilizzando tubi di rame secondo la UNI EN 1057

Campo di impiego:
Impianti acqua sanitaria calda fredda,
Impianti riscaldamento, colonne montante.
Impianti a gas domestici o similari fino a 35 kW installati definiti nella norma UNI 7129 e direttiva di installazione secondo la UNI TS 11147.
Impianti a gas di aparecchi installati in batteria o in cascata con potenza termica installata superiore a 35 KW, con pressioni non maggiori a 0,5/bar in conformità alla UNI 11528 (UNI EN 437).



Niples maschio a pressare

Codice	Misura	CF	Imballo	Listino €
RSA324	1/2x12	5	150	**8,05**
RSA325	1/2x15	5	130	**4,90**
RSA326	1/2x18	5	120	**6,35**
RSA327	3/4x18	5	100	**7,86**
RSA328	3/4x22	5	80	**9,96**
RSA329	1”x22	5	60	**12,13**
RSA330	1”x28	5	50	**15,77**
RSA331	1”1/4x28	5	50	**30,87**
RSA332	1”1/4x35	5	30	**34,50**



Niples femmina a pressare

Codice	Misura	CF	Imballo	Listino €
RSA333	1/2x12	5	130	**9,42**
RSA334	1/2x15	5	130	**6,27**
RSA335	1/2x18	5	100	**8,01**
RSA336	3/4x18	5	80	**15,02**
RSA337	3/4x22	5	80	**9,98**
RSA338	1”x22	5	60	**14,09**
RSA339	1”x28	5	50	**17,00**
RSA340	1”1/4x28	5	30	**35,50**
RSA341	1”1/4x35	1	25	**37,67**



Curva femmina a pressare

Codice	Misura	CF	Imballo	Listino €
RSA342	1/2x12	5	100	**16,49**
RSA343	1/2x15	5	80	**12,81**
RSA344	1/2x18	10	80	**27,79**
RSA345	3/4x18	5	60	**31,45**
RSA346	3/4x22	5	50	**20,29**
RSA347	1”x22	5	40	**31,70**



Curva maschio a pressare

Codice	Misura	CF	Imballo	Listino €
RSA348	1/2x12	10	150	**23,90**
RSA349	1/2x15	10	80	**20,19**
RSA350	1/2x18	5	60	**31,28**
RSA352	3/4x22	5	50	**32,97**



Curva femmina con flangia

Codice	Misura	CF	Imballo	Listino €
RSA353	1/2x12	10	80	**21,60**
RSA354	1/2x15	5	60	**14,00**
RSA355	1/2x18	5	30	**23,31**
RSA356	3/4x22	5	30	**38,98**



TE femmina a pressare

Codice	Misura	CF	Imballo	Listino €
RSA357	12x1/2x12	5	80	**34,40**
RSA358	15x1/2x15	5	60	**19,93**
RSA359	18x1/2x18	5	40	**33,33**
RSA360	22x3/4x22	5	30	**39,30**



Curva 90° MF raggio largo

Codice	Misura	CF	Imballo	Listino €
RSA100	12x12	10	500	**0,72**
RSA101	14x14	10	300	**1,17**
RSA102	16x16	10	250	**1,16**
RSA103	18x18	10	200	**1,57**
RSA104	22x22	10	250	**2,14**
RSA105	28x28	10	100	**3,47**
RSA106	35x35	2	50	**8,26**
RSA002	42x42	2	30	**13,65**
RSA277	54x54	1	20	**25,30**



Curva 90° FF raggio largo

Codice	Misura	CF	Imballo	Listino €
RSA107	12x12	10	500	**0,72**
RSA108	14x14	10	300	**0,95**
RSA109	16x16	10	300	**1,02**
RSA110	18x18	10	300	**1,23**
RSA111	22x22	10	200	**2,16**
RSA112	28x28	10	100	**3,36**
RSA113	35x35	2	50	**8,33**
RSA012	42x42	2	30	**13,09**
RSA278	54x54	2	20	**23,42**



Curva 45° MF a saldare

Codice	Misura	CF	Imballo	Listino €
RSA114	12x12	10	500	**1,29**
RSA115	14x14	10	400	**0,99**
RSA116	16x16	10	300	**0,93**
RSA117	18x18	10	250	**1,37**
RSA118	22x22	10	300	**1,88**
RSA119	28x28	10	100	**2,59**
RSA120	35x35	2	80	**6,56**
RSA003	42x42	2	50	**10,39**
RSA279	54x54	2	30	**20,55**



Curva 45° FF a saldare

Codice	Misura	CF	Imballo	Listino €
RSA121	12x12	10	500	**0,95**
RSA122	14x14	10	400	**0,93**
RSA123	16x16	10	300	**0,90**
RSA124	18x18	10	250	**1,23**
RSA125	22x22	10	300	**1,96**
RSA126	28x28	10	100	**2,48**
RSA127	35x35	2	80	**6,78**
RSA004	42x42	2	50	**9,83**
RSA280	54x54	1	1	**38,50**



Curva a sorpasso a saldare

Codice	Misura	CF	Imballo	Listino €
RSA097	12x12	10	150	**7,50**
RSA098	14x14	10	100	**7,00**
RSA128	18x18	10	100	**7,15**
RSA129	22x22	10	80	**11,07**



Manicotto FF a saldare

Codice	Misura	CF	Imballo	Listino €
RSA177	12x12	10	500	**0,38**
RSA178	14x14	10	500	**0,49**
RSA179	16x16	10	400	**0,63**
RSA180	18x18	10	300	**0,68**
RSA181	22x22	10	400	**1,01**
RSA182	28x28	10	200	**1,65**
RSA183	35x35	10	100	**3,13**
RSA013	42x42	2	60	**5,57**
RSA270	54x54	2	40	**8,25**



Manicotto ridotto MF a saldare

Codice	Misura	CF	Imballo	Listino €
RSA184	14x12	10	500	**0,75**
RSA185	16x12	10	500	**0,82**
RSA186	16x14	10	400	**0,91**
RSA187	18x12	10	500	**0,92**
RSA188	18x14	10	500	**0,92**
RSA189	18x16	10	300	**0,91**
RSA190	22x12	10	250	**1,53**
RSA191	22x14	10	250	**1,56**
RSA192	22x16	10	250	**1,20**
RSA193	22x18	10	250	**1,04**
RSA194	28x14	10	150	**2,20**
RSA195	28x16	10	150	**1,80**
RSA196	28x18	10	150	**1,80**
RSA197	28x22	10	150	**1,47**
RSA198	35x18	2	80	**4,14**
RSA199	35x22	2	100	**3,66**
RSA200	35x28	2	150	**3,57**
RSA008	42x28	2	80	**5,74**
RSA009	42x35	2	80	**6,02**
RSA271	54x35	2	54	**11,70**
RSA272	54x42	2	60	**16,92**



Manicotto ridotto FF a saldare

Codice	Misura	CF	Imballo	Listino €
RSA201	14x12	10	500	**0,82**
RSA202	16x12	10	500	**0,84**
RSA203	16x14	10	400	**0,93**
RSA204	18x12	10	400	**1,31**
RSA205	18x14	10	400	**1,55**
RSA206	18x16	10	300	**1,25**
RSA207	22x14	10	250	**2,41**
RSA208	22x16	10	250	**1,70**
RSA209	22x18	10	250	**1,08**
RSA210	28x22	10	150	**1,54**
RSA026	35x22	2	150	**3,88**
RSA211	35x28	2	70	**11,70**
RSA027	42x22	1	60	**20,70**
RSA006	42x28	1	60	**22,90**
RSA007	42x35	2	80	**6,21**
RSA273	54x35	1	50	**32,30**
RSA274	54x42	2	50	**27,72**

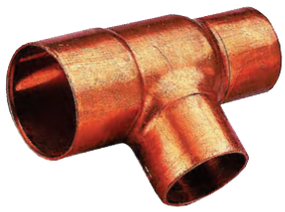

TE ridotto FFF a saldare

Codice	Misura	CF	Imballo	Listino €
RSA130	12x14x12	10	300	**3,20**
RSA131	12x16x12	10	250	**3,22**
RSA132	12x18x12	10	200	**7,30**
RSA364	14x10x14	10	300	**2,25**
RSA133	14x12x14	10	300	**1,82**
RSA001	14x16x14	10	250	**3,26**
RSA014	14x18x14	10	300	**3,48**
RSA134	14x22x14	10	300	**5,45**
RSA135	16x12x16	10	250	**1,64**
RSA015	16x18x16	10	150	**5,02**
RSA137	16x22x16	10	250	**5,68**
RSA138	18x12x18	10	250	**2,26**
RSA016	18x14x18	10	150	**2,43**
RSA139	18x16x18	10	150	**3,65**
RSA017	18x22x18	10	250	**6,90**
RSA140	22x12x22	10	300	**2,98**
RSA141	22x14x22	10	250	**3,05**
RSA142	22x16x22	10	250	**2,66**
RSA143	22x18x22	10	250	**3,13**
RSA144	28x12x28	10	100	**15,70**
RSA145	28x14x28	10	80	**5,12**
RSA146	28x16x28	10	100	**10,94**
RSA147	28x18x28	10	100	**9,52**
RSA148	28x22x28	10	100	**5,04**
RSA018	35x22x35	2	70	**10,94**
RSA149	35x28x35	1	70	**22,50**
RSA150	14x12x12	10	300	**1,43**
RSA151	14x14x12	10	300	**1,50**
RSA152	16x12x12	10	300	**2,65**
RSA154	16x14x14	10	250	**2,33**
RSA155	16x16x12	10	250	**2,74**
RSA156	16x16x14	10	250	**2,91**
RSA157	18x12x12	10	200	**8,35**
RSA158	18x14x14	10	150	**4,61**
RSA159	18x16x16	10	150	**4,50**
RSA160	18x18x12	10	80	**9,20**
RSA161	18x18x14	10	150	**3,82**
RSA162	18x18x16	10	150	**3,59**
RSA019	22x12x12	10	250	**10,30**
RSA163	22x14x14	10	250	**5,75**
RSA020	22x14x16	10	150	**7,75**
RSA021	22x14x18	10	150	**7,90**
RSA164	22x16x16	10	250	**5,48**
RSA022	22x16x18	10	100	**7,40**
RSA165	22x18x18	10	250	**4,25**
RSA166	22x22x16	10	250	**6,05**
RSA167	22x22x18	10	150	**6,42**
RSA023	28x18x18	10	100	**19,00**
RSA024	28x18x22	10	70	**12,50**
RSA168	28x22x22	10	100	**7,70**
RSA025	28x28x18	10	100	**17,09**
RSA169	28x28x22	10	100	**13,49**



TE femmina a saldare

Codice	Misura	CF	Imballo	Listino €
RSA170	12x12x12	10	500	**1,12**
RSA171	14x14x14	10	250	**1,21**
RSA172	16x16x16	10	200	**1,39**
RSA173	18x18x18	10	200	**2,21**
RSA174	22x22x22	10	200	**2,69**
RSA175	28x28x28	10	100	**4,68**
RSA176	35x35x35	2	50	**11,80**
RSA005	42x42x42	2	30	**19,75**
RSA269	54x54x54	1	15	**33,58**



Codulo con dado sede piana

Codice	Misura	CF	Imballo	Listino €
RSA052	12x1/2	25	800	**1,94**
RSA053	14x1/2	25	700	**2,29**
RSA054	16x1/2	25	700	**2,55**
RSA055	16x3/4	25	500	**4,24**
RSA056	18x3/4	25	400	**3,68**
RSA057	22x3/4	25	300	**4,01**



Tappo femmina a saldare

Codice	Misura	CF	Imballo	Listino €
RSA028	12	10	1000	**0,64**
RSA029	14	10	1000	**0,83**
RSA030	16	10	1000	**0,72**
RSA031	18	10	400	**0,93**
RSA032	22	10	400	**1,30**
RSA033	28	10	150	**2,07**
RSA034	35	1	200	**4,18**



Curva 90° con dado prigioniero

Codice	Misura	CF	Imballo	Listino €
RSA289	14x1/2	25	500	**2,98**
RSA290	16x1/2	25	500	**4,46**
RSA291	16x3/4	25	250	**4,70**
RSA292	18x3/4	25	250	**4,73**



Niples a saldare maschio

Codice	Misura	CF	Imballo	Listino €
RSA287	10x3/8	10	200	**2,31**
RSA284	10x1/2	10	400	**2,76**
RSA212	12x3/8	10	200	**1,99**
RSA213	12x1/2	10	200	**2,05**
RSA214	14x3/8	10	250	**2,55**
RSA215	14x1/2	10	150	**1,63**
RSA216	14x3/4	10	350	**4,44**
RSA217	16x1/2	10	150	**2,08**
RSA218	16x3/4	10	300	**3,88**
RSA219	18x1/2	10	400	**2,08**
RSA220	18x3/4	10	300	**2,53**
RSA221	22x1/2	10	150	**3,28**
RSA222	22x3/4	10	200	**2,83**
RSA223	22x1”	10	150	**4,19**
RSA224	28x3/4	10	100	**5,70**
RSA225	28x1”	10	100	**4,55**
RSA226	35x1”	1	40	**9,82**
RSA227	35x1”1/4	10	50	**6,15**
RSA093	42x1”1/4	1	50	**17,13**
RSA010	42x1”1/2	1	50	**15,27**
RSA275	54x2”	1	30	**22,55**



Niples a saldare femmina

Codice	Misura	CF	Imballo	Listino €
RSA362	10x3/8	10	400	**3,55**
RSA363	10x1/2	10	250	**4,59**
RSA228	12x3/8	10	150	**1,87**
RSA229	12x1/2	10	250	**2,71**
RSA230	14x3/8	10	300	**3,73**
RSA231	14x1/2	10	250	**2,86**
RSA233	16x1/2	10	250	**2,69**
RSA234	16x3/4	10	150	**5,18**
RSA235	18x1/2	10	250	**2,90**
RSA236	18x3/4	10	150	**4,25**
RSA237	22x1/2	10	200	**3,04**
RSA238	22x3/4	10	150	**4,25**
RSA239	22x1”	10	100	**8,48**
RSA240	28x3/4	10	100	**5,45**
RSA241	28x1”	10	150	**7,14**
RSA242	35x1”	10	100	**10,66**
RSA243	35x1”1/4	1	50	**14,33**
RSA092	42x1”1/4	1	50	**17,62**
RSA011	42x1”1/2	1	40	**20,34**
RSA276	54x2”	1	20	**32,20**



Bocchettone a saldare maschio

Codice	Misura	CF	Imballo	Listino €
RSA244	14x1/2	10	100	**9,67**
RSA245	16x1/2	10	100	**9,94**
RSA246	18x3/4	10	80	**13,67**
RSA247	22x3/4	10	70	**13,37**
RSA248	22x1”	10	50	**21,11**
RSA249	28x1”	10	40	**21,26**
RSA250	35x1”1/4	1	30	**39,39**



Bocchettone a saldare femmina

Codice	Misura	CF	Imballo	Listino €
RSA090	16x1/2	10	100	**12,56**
RSA088	22x3/4	10	100	**13,97**
RSA087	22x1”	10	60	**21,50**
RSA086	28x1”	10	50	**24,90**
RSA085	35x1”1/4	1	30	**35,00**



TE a saldare femmina

Codice	Misura	CF	Imballo	Listino €
RSA265	12x1/2x12	10	150	**5,88**
RSA266	14x1/2x14	10	150	**5,83**
RSA267	16x1/2x16	10	150	**5,82**
RSA268	18x1/2x18	10	100	**6,84**



Gomito femmina con flangia

Codice	Misura	CF	Imballo	Listino €
RSA263	12x1/2	10	150	**4,18**
RSA264	14x1/2	10	150	**4,56**
RSA094	16x1/2	10	150	**4,83**



Gomito a saldare M F

Codice	Misura	CF	Imballo	Listino €
RSA035	12x1/2	10	300	**4,24**
RSA036	14x1/2	10	120	**4,61**
RSA037	16x1/2	10	250	**5,48**
RSA038	18x1/2	10	100	**5,18**
RSA039	18x3/4	10	150	**8,37**
RSA040	22x3/4	10	100	**7,97**
RSA041	28x1”	10	60	**14,66**
RSA042	35x1”1/4	1	40	**39,50**



Gomito a saldare femmina

Codice	Misura	CF	Imballo	Listino €
RSA251	10x3/8	10	400	**4,25**
RSA253	12x1/2	10	100	**3,40**
RSA254	14x1/2	10	250	**3,99**
RSA255	16x1/2	10	150	**4,40**
RSA361	18x1/2	10	200	**4,74**
RSA256	18x3/4	10	100	**6,32**
RSA257	22x3/4	10	80	**7,09**
RSA258	22x1”	10	80	**12,13**
RSA259	28x3/4	10	80	**10,94**
RSA260	28x1”	10	50	**14,30**

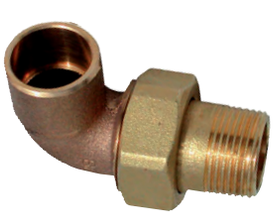

Gomito a 3 pezzi a saldare MF

Codice	Misura	CF	Imballo	Listino €
RSA043	12x1/2	10	100	**13,30**
RSA044	14x1/2	10	100	**16,08**
RSA045	16x1/2	10	100	**14,22**
RSA046	18x1/2	10	100	**11,80**
RSA047	18x3/4	10	80	**19,50**
RSA048	22x3/4	10	50	**17,79**
RSA049	28x1”	10	30	**32,55**
RSA050	28x1”1/4	5	25	**57,00**
RSA051	35x1”1/4	10	30	**57,00**



Lega saldante ROLOT S 94

per saldature forti di alta qualità
secondo DIN EN 1044
in scatola da kg. 1

Codice	Modello	CF	Imballo	Listino €
ATZ101	S94	1 Kg.	25	**88,80**

DATI TECNICI
Lega (%): Cu 93,5 P 6,5
Quadro 2x2 mm
Ambito di fusione: 710 °C – 880 °C
Temperatura d'esercizio: 730 °C
Materiali saldabili: rame, bronzo, ottone, ghisa
Utilizzo con disossidante LP 5 per: ghisa, ottone, bronzo



Lega saldante ROLOT S 2

per saldature forti di alta qualità **con argento secondo DIN EN 1044.**
in scatola da kg. 1

Codice	Modello	CF	Imballo	Listino €
MID397	S2	1 Kg.	25	**97,00**

DATI TECNICI
Lega (%): Ag 0,3 Cu 93,4 P 6,3
Quadro 2x2 mm
Ambito di fusione: 710 °C –880 °C
Temperatura d'esercizio: 720 °C
Materiali saldabili: Rame, bronzo, ottone, ghisa
Utilizzo con disossidante LP 5 per: Ghisa, ottone, bronzo



Lega saldante ROLOT S 5

per saldature forti di alta qualità **con argento secondo DIN EN 1044.**
in scatola da kg. 1

Codice	Modello	CF	Imballo	Listino €
ATZ102	S5	1 Kg.	25	**110,00**

DATI TECNICI
Lega (%): Ag 0,5 Cu 93,2 P 6,3
Quadro 2x2 mm
Ambito di fusione: 710 °C –820 °C
Temperatura d'esercizio: 720 °C
Materiali saldabili: Rame, bronzo, ottone, ghisa
Utilizzo con disossidante LP 5 per: Ghisa, ottone, bronzo



Disossidante LP 5 in barattolo

per saldature forti con temperature di esercizio sopra i 600° C,
secondo DIN EN 29454
in barattolo da gr.160

Codice	Misura	CF	Imballo	Listino €
ATZ103	160 gr.	1	1	**24,30**

Disossidante per saldature forti con temperature d'esercizio sopra i 600° C, **secondo DIN EN 29454, tipo F-SH 1, DVGW approvato Reg.-Nr. DV-0101AT2245,** per installazioni di gas e acqua con tubi di rame, consigliato dal DVGW secondo foglio di lavoro GW2 e GW 7 per saldature forti con leghe in argento su materiali quali acciaio, rame, leghe di rame, ottone, ghisa, temperatura di lavoro tra i 550 – 800° C, i resti del disossidante sono da rimuovere con attenzione.



Pasta disossidante ROSOL 1 S

per saldature dolci
in barattolo da 250gr.

Codice	Misura	CF	Imballo	Listino €
ATZ105	250 gr.	1	10	**95,60**

Pasta disossidante di alta qualità secondo **DIN EN 29453,** con disossidante secondo **DIN EN 29454-1 3.1.1.C**, **con approvazione DVGW Reg.-Nr. FI 028**, per saldature dolci su tubazioni in rame con raccordi in rame, bronzo e ottone, idonei per impianti di acqua potabile calda e fredda secondo DVGW foglio GW 7, parti metalliche 60% del peso, i residui di disossidante sono lavabili al 100%. Da utilizzare solo con rocchetto



Rocchetto stagno 1 S Ø 3 mm

stagno 95% argento 5%,
per saldature dolci, senza disossidante.
Rocchetto da gr. 250

Codice	Misura	CF	Imballo	Listino €
ATZ104	250 gr.	1	1	**153,00**

Rocchetto di stagno di alta qualità **secondo DIN EN 29453** ambito di fusione 221 – 240° C, per saldature dolci su tubazioni in rame con raccordi in rame, bronzo e ottone, idonei per impianti di acqua potabile calda e fredda secondo DVGW, foglio GW 2, da utilizzare con pasta disossidante ROSOL 1 S

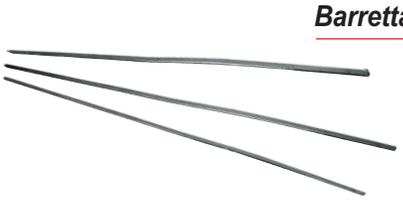

Barretta stagno per saldature

Codice	Misura	CF	Imballo	Listino €
ATZ106	33%	1	250	**5,75**



Confezione stearina per saldature

stagno da kg. 1

Prodotto adatto per saldature a:
Piombo - Ottone - Zinco - Ferro - Rame

Codice	Misura	CF	Imballo	Listino €
ATZ109	1 Kg.	1	10	**18,70**



Saldatore SUPER FIRE 2

Saldatore piezoelettrico per saldobrasature dolci fino a 54mm, forti fino a 15mm. In blister.

ROTHENBERGER

Composto da:
- Saldatore con valvola di regolazione
- Riduttore di pressione integrato

Codice	Misura	CF	Imballo	Listino €
ATZ206	-	1	1	**314,00**



Bomboletta MAPP Gas

per SUPER FIRE 2

ROTHENBERGER

Codice	Misura	CF	Imballo	Listino €
ATZ095	750 ml	1	12	**47,50**



Bomboletta MAPP Gas

attacco 7/16 per SUPER FIRE 3-4 da 750 ml

ROTHENBERGER



N.B per utilizzo su SUPER FIRE 2 applicare l'apposito adattatore (ATZ205)



Codice	Descrizione	CF	Imballo	Listino €
ATZ202	Bomboletta	1	12	**45,80**
ATZ205	Adattatore per Super FIRE 2	1	12	**36,90**



Kit saldatura TURBO90 3050°C

portatile con carrello in metallo. Il più piccolo impianto di saldatura autogena con bombola e cartuccia **non ricaricabili**, per saldature professionali. Particolarmente adatto in idraulica, condizionamento e refrigerazione

Mariel

Codice	Modello	CF	Imballo	Listino €
ATZ040	TURBO90	1	1	**345,00**

Completo di:
Bombola OSSIGENO da 100 l - 110 Bar; Bombola MAXY GAS;
Riduttore ossigeno e rubinetto gas con valvole di ritorno
Metallo d'apporto con disossidante; Tubi raccordati da 2 mt
Impugnatura con rubinetti di regolazione e lancia; Microset (kit per microsaldatura);
Occhiali di protezione; Chiave multiuso; Accenditore



Bombola Ossigeno 100 l - 110 bar

monouso per TURBO90

Mariel

Codice	Misura	CF	Imballo	Listino €
ATZ031	100 l - 110 bar	1	12	**28,60**



Bombola TURBOGAS 450 gr

monouso per TURBO90

Mariel

Codice	Misura	CF	Imballo	Listino €
ATZ107	450 gr	1	12	**17,50**

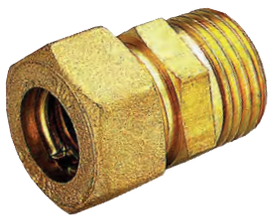

Bicono maschio con O-Ring

di tenuta in NBR nera

Codice	Misura	CF	Imballo	Listino €
RBI205	10x3/8	10	350	**2,40**
RBI206	10x1/2	10	300	**2,60**
RBI207	12x3/8	10	250	**2,70**
RBI096	12x1/2	10	250	**2,80**
RBI095	14x1/2	10	200	**3,10**
RBI435	14x3/4	5	150	**4,20**
RBI094	16x1/2	10	200	**4,00**
RBI208	16x3/4	5	150	**4,45**
RBI093	18x1/2	10	150	**4,20**
RBI092	18x3/4	5	150	**4,55**
RBI209	18x1”	5	100	**7,35**
RBI091	22x3/4	5	100	**7,20**
RBI089	22x1”	5	90	**8,95**
RBI088	28x1”	5	70	**12,65**

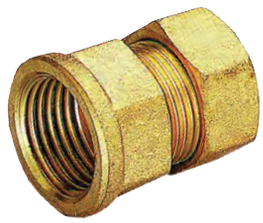

Bicono femmina con O-Ring

di tenuta in NBR nera

Codice	Misura	CF	Imballo	Listino €
RBI210	10x3/8	10	300	**3,75**
RBI211	10x1/2	10	250	**3,30**
RBI212	12x3/8	10	250	**3,45**
RBI087	12x1/2	10	200	**3,25**
RBI086	14x1/2	10	200	**3,45**
RBI436	14x3/4	5	150	**5,55**
RBI085	16x1/2	10	180	**4,45**
RBI213	16x3/4	5	130	**5,80**
RBI084	18x1/2	10	150	**4,45**
RBI083	18x3/4	5	130	**4,85**
RBI082	22x3/4	5	100	**7,15**
RBI080	22x1”	5	80	**11,15**



TE femmina con O-Ring

di tenuta in NBR nera

Codice	Misura	CF	Imballo	Listino €
RBI060	12x1/2x12	10	100	**8,95**
RBI059	14x1/2x14	10	90	**9,75**
RBI058	16x1/2x16	10	70	**15,15**
RBI057	18x1/2x18	5	60	**18,50**



TE bicono con O-Ring

di tenuta in NBR nera

Codice	Misura	CF	Imballo	Listino €
RBI204	10x10x10	10	120	**11,15**
RBI065	12x12x12	10	80	**7,95**
RBI064	14x14x14	10	80	**8,70**
RBI063	16x16x16	5	60	**11,50**
RBI062	18x18x18	5	50	**18,50**
RBI061	22x22x22	5	30	**26,00**



Curva doppia con O-Ring

di tenuta in NBR nera

Codice	Misura	CF	Imballo	Listino €
RBI202	10x10	10	200	**9,30**
RBI073	12x12	10	160	**6,50**
RBI072	14x14	10	130	**6,90**
RBI071	16x16	10	100	**8,40**
RBI070	18x18	10	80	**9,30**
RBI069	22x22	5	50	**16,00**



Curva femmina con O-Ring

di tenuta in NBR nera

Codice	Misura	CF	Imballo	Listino €
RBI068	12x1/2	10	150	**4,70**
RBI067	14x1/2	10	130	**5,20**
RBI066	16x1/2	10	120	**5,95**
RBI203	16x3/4	5	90	**8,55**
RBI141	18x3/4	5	80	**7,45**
RBI140	22x3/4	5	60	**14,85**



Curva femmina con flangia

con O-Ring di tenuta in NBR nera

Codice	Misura	CF	Imballo	Listino €
RBI456	12x1/2	10	100	**5,18**
RBI457	14x1/2	10	80	**6,45**
RBI458	16x1/2	10	80	**9,30**



Curva maschio con O-Ring

di tenuta in NBR nera

Codice	Misura	CF	Imballo	Listino €
RBI459	12x1/2	10	200	**4,85**
RBI460	14x1/2	10	150	**5,30**
RBI461	16x1/2	10	130	**5,95**
RBI462	18x3/4	5	100	**7,40**
RBI463	22x3/4	5	70	**14,85**



Manicotto doppio con O-Ring

di tenuta in NBR nera

Codice	Misura	CF	Imballo	Listino €
RBI200	10x10	10	300	**3,55**
RBI078	12x12	10	200	**4,25**
RBI077	14x14	10	160	**4,85**
RBI076	16x16	10	150	**5,45**
RBI075	18x18	10	120	**7,05**
RBI074	22x22	5	70	**12,10**
RBI201	28x28	5	50	**21,70**



Bussola di rinforzo

per tubo rame

Codice	Misura	CF	Imballo	Listino €
RBI025	12	100	2500	**0,65**
RBI024	14	100	1500	**0,80**
RBI164	16	100	1000	**0,90**
RBI116	18	100	800	**1,10**
RBI420	22	50	500	**1,30**

Bicono maschio P.T.F.E.



Codice	Misura	CF	Imballo	Listino €
RBI402	14x3/8	10	300	**1,20**
RBI403	16x3/8	10	300	**1,20**
RBI100	12x1/2	10	250	**2,67**
RBI404	14x1/2	10	250	**2,43**
RBI405	16x1/2	10	250	**2,38**
RBI409	18x3/4	5	130	**4,30**
RBI115	18x1"	5	100	**4,00**
RBI410	22x3/4	5	120	**5,25**

Bicono femmina P.T.F.E.



Codice	Misura	CF	Imballo	Listino €
RBI414	14x3/8	10	250	**1,70**
RBI415	16x3/8	10	250	**1,45**
RBI099	12x1/2	10	200	**2,75**
RBI416	14x1/2	10	200	**2,67**
RBI417	16x1/2	10	200	**2,67**

TE femmina bicono P.T.F.E.



Codice	Misura	CF	Imballo	Listino €
RBI430	10x3/8x10	10	100	**1,50**
RBI431	12x3/8x12	10	100	**1,50**
RBI432	14x3/8x14	10	100	**1,50**
RBI169	10x1/2x10	10	100	**5,00**

TE bicono P.T.F.E.



Codice	Misura	CF	Imballo	Listino €
RBI173	10x10x10	5	100	**7,37**

Curva femmina P.T.F.E.



Codice	Misura	CF	Imballo	Listino €
RBI186	10x3/8	10	250	**2,00**
RBI184	12x1/2	10	150	**4,17**
RBI421	14x1/2	10	150	**3,75**

Curva femmina c/flangia P.T.F.E.



Codice	Misura	CF	Imballo	Listino €
RBI424	12x3/8	10	140	**3,90**

Curva doppia P.T.F.E.



Codice	Misura	CF	Imballo	Listino €
RBI188	12x12	10	150	**5,72**
RBI160	14x14	10	150	**4,60**

Manicotto doppio P.T.F.E.



Codice	Misura	CF	Imballo	Listino €
RBI191	12x12	10	200	**3,68**
RBI437	14x14	10	200	**3,42**

Set dado + ogiva P.T.F.E.

per riduzione tubo

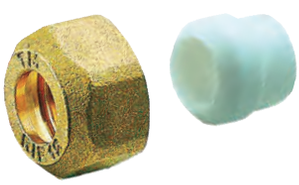

Codice	Misura	CF	Imballo	Listino €
RBI148	14/10x1/2	50	500	**1,00**
RBI147	14/12x1/2	50	500	**2,15**
RBI145	16/12x1/2	50	400	**2,15**

Dado in ottone

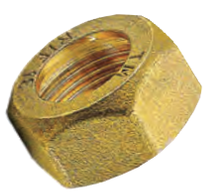

Codice	Misura	CF	Imballo	Listino €
RBI442	12x3/8	50	1200	**0,60**
RBI443	10x1/2	50	1200	**1,15**
RBI444	12x1/2	50	600	**1,05**
RBI445	14x1/2	50	700	**1,00**
RBI446	16x1/2	50	700	**0,50**

Monocono in P.T.F.E.

per riduzione tubo



Codice	Misura	CF	Imballo	Listino €
RBI054	16/12x1/2	50	1200	**1,37**

Ogiva in P.T.F.E.



Codice	Misura	CF	Imballo	Listino €
RBI451	12x3/8	50	3000	**0,38**
RBI452	10x1/2	50	2500	**0,25**
RBI453	12x1/2	50	2500	**0,58**
RBI454	14x1/2	50	3000	**0,58**
RBI455	16x1/2	50	2000	**0,58**

Tubo in polietilene reticolato



ad alta densità colore **bianco** in rotoli.

Codice	Misura	CF	Imballo	Listino €
TUB997	22x3,0	100 mt	100 mt	**1,77**

Tubo in polietilene reticolato



ad alta densità colore **nero** in rotoli.

Codice	Misura	CF	Imballo	Listino €
TUB100	15x2,5	100 mt	100 mt	**1,62**
TUB099	18x2,5	100 mt	100 mt	**1,90**
TUB098	22x3,0	100 mt	100 mt	**2,73**

Raccordo maschio



Codice	Misura	CF	Imballo	Listino €
CPR001	15x1/2	10	250	**3,20**
CPR002	18x1/2	10	200	**3,60**
CPR003	22x1/2	5	130	**6,25**
CPR004	22x3/4	5	120	**5,32**

Raccordo femmina



Codice	Misura	CF	Imballo	Listino €
CPR005	15x1/2	10	200	**3,60**
CPR006	18x1/2	10	200	**3,75**
CPR007	22x1/2	5	120	**7,25**
CPR088	22x3/4	5	120	**5,90**

Manicotto doppio



Codice	Misura	CF	Imballo	Listino €
CPR019	15x15	10	200	**5,70**
CPR020	18x18	10	150	**6,30**
CPR021	22x22	5	100	**10,80**

Curva doppia



Codice	Misura	CF	Imballo	Listino €
CPR022	15x15	10	150	**6,50**
CPR023	18x18	10	120	**9,00**
CPR024	22x22	5	70	**12,15**



Curva femmina

Codice	Misura	CF	Imballo	Listino €
CPR008	15x1/2	10	150	**4,75**
CPR013	18x1/2	10	120	**6,45**
CPR086	22x1/2	5	90	**8,60**
CPR087	22x3/4	5	80	**9,20**



Curva femmina con flangia

Codice	Misura	CF	Imballo	Listino €
CPR009	15x1/2	10	100	**6,25**
CPR091	18x1/2	5	80	**6,70**



Curva maschio

Codice	Misura	CF	Imballo	Listino €
CPR096	15x1/2	10	200	**5,25**
CPR097	18x1/2	10	150	**7,65**



Raccordo a TE

Codice	Misura	CF	Imballo	Listino €
CPR025	15x15x15	10	100	**9,00**
CPR026	18x18x18	5	60	**11,90**
CPR027	22x22x22	5	40	**15,70**



TE femmina

Codice	Misura	CF	Imballo	Listino €
CPR099	15x1/2x15	10	100	**8,70**
CPR098	18x1/2x18	5	70	**10,00**
CPR090	22x1/2x22	5	50	**16,90**



Staffa per curva con flangia

Codice	Misura	CF	Imballo	Listino €
CPR010	unica	1	100	**3,90**



Collettore MAXIMA CORNER MF

con rubinetti d'arresto, in ottone cromato, con indicatori tipo di utenza e ghiere dell'acqua double face (calda o fredda) inclusi nella manopola. **Uscite laterali 1/2x16**. Interasse derivazioni 50 mm

Codice	Misura	CF	Imballo	Listino €
COL070	3/4 - 2 vie	1	10	**26,00**
COL071	3/4 - 3 vie	1	8	**34,80**
COL072	3/4 - 4 vie	1	8	**47,20**



Collettore MAXIMA MF in ottone

cromato con rubinetto d'arresto, **uscite laterali 1/2x16**. Interasse derivazioni 36 mm

Codice	Misura	CF	Imballo	Listino €
COL009	3/4 - 2 vie	4	32	**22,50**
COL037	3/4 - 3 vie	4	16	**29,30**
COL038	3/4 - 4 vie	4	16	**38,50**
COL065	3/4 - 5 vie	4	16	**49,00**



Collettore modulare TOTEM

in ottone giallo con valvole a sfera, 2 vie caldo + 2 vie freddo, **uscite laterali 1/2x16**. Interasse derivazioni 36 mm

Codice	Misura	CF	Imballo	Listino €
COL007	3/4-2x2	2	16	**56,30**



Collettore modulare TOTEM

in ottone giallo con valvole a sfera, 2 vie freddo, **uscite laterali 1/2x16**

Codice	Misura	CF	Imballo	Listino €
COL008	3/4-1x1	4	32	**33,50**



Collettore NINO MF in ottone

giallo con valvole a sfera, **uscite laterali 1/2x16.** Interasse derivazioni 36mm

Codice	Misura	CF	Imballo	Listino €
COL006	3/4 - 2 vie	4	32	**26,50**
COL005	3/4 - 3 vie	4	16	**38,20**



Collettore 465 MF componibile

in ottone nichelato con valvole di intercettazione, **uscite laterali 1/2x16**. Interasse derivazioni 38 mm

Codice	Misura	CF	Imballo	Listino €
COL069	3/4 - 2 vie	4	76	**18,40**
COL081	3/4 - 3 vie	4	52	**26,90**
COL093	3/4 - 4 vie	4	32	**35,00**



Levette TOTEM blu

Codice	Colore	CF	Imballo	Listino €
COL013	Blu	1	1	**0,80**



Collettore MF "MULTIFAR"

componibile, con arresti manuali a 2-3-4 derivazioni 24x19. Ogni arresto è dotato di volantino con 2 dischetti serigrafati. Attacchi intercambiabili per tubo rame, plastica e multistrato. Interasse derivazioni: 45 mm

Codice	Misura	CF	Imballo	Listino €
FAR003	3/4 - 2 vie	1	25	**31,10**
FAR001	3/4 - 3 vie	1	25	**42,90**
FAR005	3/4 - 4 vie	1	25	**58,50**
FAR004	1" - 2 vie	1	25	**37,20**
FAR002	1" - 3 vie	1	25	**47,80**
FAR006	1" - 4 vie	1	25	**65,80**



Collettore MODULARE MF

in ottone nichelato a regolazione manuale, uscite laterali 24x19. Interasse derivazioni 48mm

Codice	Misura	CF	Imballo	Listino €
COL054	3/4 - 2 vie	1	20	**28,80**
COL055	3/4 - 3 vie	1	20	**40,50**
COL056	3/4 - 4 vie	1	20	**52,40**

Le manopole sono complete di dischetti serigrafati su entrambe le facciate che permettono di selezionare i colori blu o rosso e le descrizioni



Collettore in ottone TECOM

cromato con valvole di chiusura inclinate e derivazioni 1/2x16. Dotato di tappi di protezione

Codice	Misura	CF	Imballo	Listino €
COL012	3/4 - 2 vie	1	40	**12,50**
COL016	3/4 - 3 vie	1	35	**18,70**
COL014	3/4 - 4 vie	1	25	**25,00**



Collettore COMPLANARE

modulare in ottone giallo uscite laterali 1/2x16. Interasse derivazioni 36mm

Codice	Misura	CF	Imballo	Listino €
COL001	3/4-2x2	2	32	**32,33**
COL002	3/4-4x4	1	16	**62,50**
COL004	1"-4x4	2	8	**106,00**

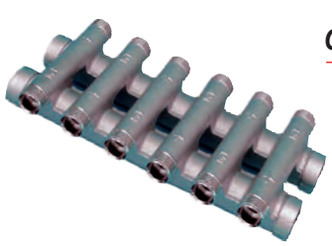

Collettore COMPATTO in ottone

nichelato, uscite laterali 1/2x16. Interasse derivazioni 36 mm

Codice	Misura	CF	Imballo	Listino €
COL043	3/4-4x4	1	6	**89,50**
COL044	3/4-6x6	1	3	**132,00**
COL045	3/4-8x8	1	7	**177,00**
COL046	3/4-10x10	1	4	**222,00**
COL047	1"-6x6	1	3	**171,00**

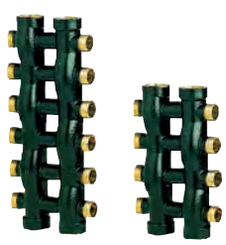

Collettore COMPLANARE art.232

fusione unico pezzo, **uscite laterali da 1/2 M** interasse 37,5 mm

Codice	Misura	CF	Imballo	Listino €
COL025	3/4-4x4	1	10	**69,50**
COL026	3/4-6x6	1	10	**99,00**
COL027	3/4-8x8	1	5	**131,00**
COL028	3/4-10x10	1	5	**191,00**
COL029	1"-4x4	1	10	**81,50**
COL030	1"-6x6	1	10	**115,50**
COL031	1"-8x8	1	5	**158,00**
COL032	1"-10x10	1	5	**203,00**



Collettore LINEARE MF

in ottone giallo con **uscite laterali 1/2x16**. Interasse derivazioni 36mm

TIEMME

Codice	Misura	CF	Imballo	Listino €
COL019	3/4 - 2 vie	1	50	**9,90**
COL020	3/4 - 3 vie	1	40	**12,00**
COL021	3/4 - 4 vie	1	30	**16,80**
COL022	1" - 2 vie	1	40	**13,10**
COL023	1" - 3 vie	1	30	**16,70**
COL024	1" - 4 vie	1	25	**22,60**



Collettore LINEARE MF

in ottone giallo con **uscite laterali 3/4x18** (EUROCONO). Interasse derivazioni 50mm

TIEMME

Codice	Misura	CF	Imballo	Listino €
COL066	1"1/4 - 2 vie	1	25	**28,00**
COL067	1"1/4 - 3 vie	1	15	**40,50**
COL068	1"1/4 - 4 vie	1	10	**56,50**



Collettore LINEARE MF

cromato a 2-3-4 **derivazioni 24x19**. Attacchi intercambiabili per tubo rame, plastica e multistrato. Interasse derivazioni: 36 mm

FAR

Codice	Misura	CF	Imballo	Listino €
FAR017	3/4 - 2 vie	12	120	**13,40**
FAR019	3/4 - 3 vie	9	90	**18,50**
FAR045	3/4 - 4 vie	8	80	**23,00**
FAR018	1" - 2 vie	10	100	**15,60**
FAR020	1" - 3 vie	7	70	**21,20**
FAR044	1" - 4 vie	6	60	**25,20**



Collettore LINEARE MF

in ottone nichelato, **uscite laterali 24x19**. Interasse derivazioni 36mm

CAVALETTO

Codice	Misura	CF	Imballo	Listino €
COL083	3/4 - 2 vie	1	30	**10,35**
COL084	3/4 - 3 vie	1	20	**15,60**
COL085	3/4 - 4 vie	1	15	**20,80**
COL086	1" - 2 vie	1	15	**13,10**
COL087	1" - 3 vie	1	15	**19,70**
COL088	1" - 4 vie	1	10	**26,20**



Collettore LINEARE MF art.222

in ottone giallo, con **uscite laterali da 1/2 M** interasse 37,5 mm

ICMA

Codice	Misura	CF	Imballo	Listino €
COL090	3/4 - 2 vie	1	50	**6,50**
COL091	3/4 - 3 vie	1	50	**9,70**
COL092	3/4 - 4 vie	1	40	**13,00**
COL100	3/4 - 5 vie	1	35	**16,00**



Collettore LINEARE MF

in ottone nichelato, **uscite laterali 24x19**. Interasse derivazioni 38mm

ARTECLIMA Hydronic Systems

Codice	Misura	CF	Imballo	Listino €
COL057	3/4 - 2 vie	10	50	**10,90**
COL058	3/4 - 3 vie	10	50	**14,90**
COL059	3/4 - 4 vie	10	50	**19,80**



Dado e ogiva per MULTISTRATO

per valvole, detentori e collettori con filetto 1/2

TIEMME

Codice	Misura	CF	Imballo	Listino €
MUL032	Ø14x2	10	350	**3,65**
MUL033	Ø16x2	10	300	**2,55**
MUL164	Ø16x2,25	10	300	**3,70**



Set dado + ogiva filetto 3/4x18

TIEMME

Codice	Misura	CF	Imballo	Listino €
MUL106	16/2,0x3/4	10	250	**4,15**
MUL034	20/2,0x3/4	10	200	**3,75**



Dado con ogiva e guarnizione

incorporate per attacchi 1/2x16. Per tubo RAME

TIEMME

Codice	Misura	CF	Imballo	Listino €
New RBI090	Ø10-1/2	10	400	**3,10**
RBI150	Ø12-1/2	10	400	**3,10**
RBI151	Ø14-1/2	10	400	**3,10**



Dado e ogiva filetto da 1/2

per tubo rame

WATTS

Codice	Misura	CF	Imballo	Listino €
VAL007	Ø14x1/2	1	1	**1,50**



Dado e ogiva per MULTISTRATO

per coppia valvola e detentore e collettori con filetto 1/2

ICMA

Codice	Misura	CF	Imballo	Listino €
VAL002	Ø16x2	5	250	**2,07**



Dado e ogiva SICURBLOC

filetto 1/2 per tubo rame

ICMA

Codice	Misura	CF	Imballo	Listino €
VAL231	Ø10x1/2	5	250	**2,05**
VAL193	Ø12x1/2	5	250	**2,05**
VAL192	Ø14x1/2	5	250	**2,05**
VAL232	Ø16x1/2	5	250	**2,05**



Raccordo per tubo RAME

monocono in gomma con calotta cromata filetto 24x19

ARTECLIMA Hydronic Systems

Codice	Misura	CF	Imballo	Listino €
COL060	Ø12	50	250	**2,75**
COL061	Ø14	50	250	**2,75**



Raccordo per MULTISTRATO

con calotta cromata filetto 24x19

ARTECLIMA Hydronic Systems

Codice	Misura	CF	Imballo	Listino €
COL062	Ø16x2	50	250	**3,55**
COL063	Ø20x2	50	250	**3,85**



Kit per tubo MULTISTRATO

FAR con attacco 24x19.

Completo di:
- adattatore per multistrato
- anello stringitubo in ottone
- calotta cromata filetto 24x19

Codice	Misura	CF	Imballo	Listino €
FAR022	Ø14x2	50	500	**4,85**
FAR021	Ø16x2	50	500	**4,85**
FAR057	Ø16x2.25	50	500	**4,85**
FAR046	Ø20x2	50	500	**4,85**
FAR058	Ø20x2.25	50	500	**4,85**



Kit di tenuta per tubo RAME

FAR con attacco 24x19.

Completo di:
-ranella guidatubo (10-12-14)
-monocono in gomma
-anello stringitubo in ottone
-calotta cromata filetto 24x19

Codice	Misura	CF	Imballo	Listino €
FAR048	Ø10	100	100	**2,90**
FAR049	Ø12	100	100	**2,90**
FAR050	Ø14	100	100	**2,90**
FAR051	Ø16	100	100	**2,75**

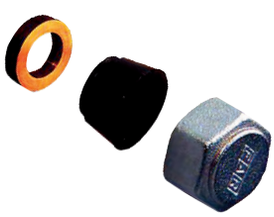

Kit per chiusura derivazioni

collettori con calotta cromata attacco 24x19

FAR

Codice	Misura	CF	Imballo	Listino €
FAR036	24x19	50	400	**3,20**

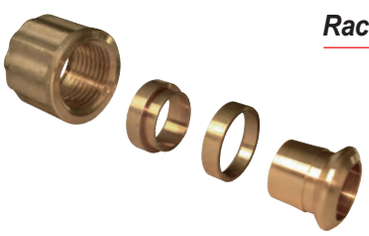

Raccordo JOINT per tubo rame

TRILEM

Codice	Misura	CF	Imballo	Listino €
RTO006	10x1/2	1	10	**3,35**



Maniglia FREDDA ricambio

TRILEM

Codice	Colore	CF	Imballo	Listino €
RTO011	Blu	1	10	**0,80**



Distanziatore per curva MF

TRILEM

Codice	Misura	CF	Imballo	Listino €
RTO010	-	1	1	**1,62**



Niples ridotto MM in ottone

TRILEM

Codice	Misura	CF	Imballo	Listino €
RTO013	3/4x1/2	1	10	**4,25**



Curva MM in ottone

TRILEM

Codice	Misura	CF	Imballo	Listino €
RTO005	1/2x1/2	1	10	**5,50**



Valvola automatica MINICAL

di sfogo aria in ottone stampato attacco maschio

CALEFFI Hydronic Solutions

Pmax d'esercizio: 10 bar
Pmax di scarico: 2,5 bar
Tmax d'esercizio: 120°C

Codice	Misura	CF	Imballo	Listino €
COL076	3/8	10	50	**18,60**
COL077	1/2	10	50	**20,10**



Valvola automatica MINICAL

di sfogo aria in ottone, **cromata** attacco maschio

CALEFFI Hydronic Solutions

Pmax d'esercizio: 10 bar
Pmax di scarico: 2,5 bar
Tmax d'esercizio: 120°C

Codice	Misura	CF	Imballo	Listino €
COL078	3/8	10	50	**35,50**
COL079	1/2	10	50	**39,40**



Valvola automatica MINICAL

di sfogo aria **IGROSCOPICA** in ottone, **cromata**, attacco maschio

CALEFFI Hydronic Solutions

Pmax d'esercizio: 10 bar
Pmax di scarico: 2,5 bar
Tmax d'esercizio: 120°C

Codice	Misura	CF	Imballo	Listino €
COL080	3/4	1	10	**41,20**



Valvola automatica ROBOCAL

di sfogo aria in ottone stampato attacco maschio

CALEFFI Hydronic Solutions

Pmax d'esercizio: 10 bar
Pmax di scarico: 4 bar
Tmax d'esercizio: 115°C

Codice	Misura	CF	Imballo	Listino €
COL082	3/8	1	50	**12,70**



Valvola automatica sfogo aria

attacco maschio

TIEMME

Temperatura max di esercizio 110°C
Pressione max ammissibile 10 bar

Codice	Misura	CF	Imballo	Listino €
COL036	3/8	1	40	**7,70**
COL035	1/2	1	40	**8,05**



Valvola automatica sfogo aria GAISER

a squadra, cromo

FAR

- Pressione nominale: 10 bar
- Pressione max di scarico: 4 bar
- Temperatura max di esercizio: 110°C
- Galleggiante in PP

Codice	Misura	CF	Imballo	Listino €
FAR007	3/4	10	100	**12,90**



Rubinetto di intercettazione

automatico per valvola sfogo aria

Codice	Misura	CF	Imballo	Listino €
VAL039	3/8Fx3/8M	1	50	**1,35**
VAL267	3/8Fx1/2M	1	50	**3,52**



Cassetta per collettori in ABS

coperchio a ***compasso***, completa di supporti **scorrevoli** per collettori

GeneralBox

Codice	Misura	CF	Imballo	Listino €
COL039	47x27x8,5	1	10	**30,80**
COL041	33x27x8,5	1	10	**28,60**



Cassetta per collettori in ABS

coperchio ***asportabile***, completa di supporti **scorrevoli** per collettori

GeneralBox

Codice	Misura	CF	Imballo	Listino €
COL040	47x27x8,5	1	10	**26,50**
COL042	33x27x8,5	1	10	**23,80**



Cassetta per collettori in ABS

per collettori TOTEM e COMPLANARE

TIEMME

Codice	Misura	CF	Imballo	Listino €
COL010	40x20	1	22	**16,20**
COL011	50x24	1	16	**19,30**



Cassetta per collettori JOLLY

in ABS universale

TIEMME

Codice	Misura	CF	Imballo	Listino €
COL018	40x24	1	19	**22,60**



Cassetta MULTIBOX in ABS

per collettori, bandierata. (Tipo FAR)

N.B. Per alloggio collettori FARè necessario ordinare gli appositi supporti (COL053)

Codice	Misura	CF	Imballo	Listino €
COL050	400x240x90	1	10	**17,30**
COL051	500x240x90	1	10	**19,00**
COL052	600x240x90	1	6	**21,40**



Cassetta di ispezione TUTTO

in plastica, adatta per l'installazione di valvole di zona e collettori. Fissaggio del coperchio con viti. (Per il posizionamento dei collettori usare gli appositi supporti.)

FAR

Codice	Misura	CF	Imballo	Listino €
FAR059	500x410x100	1	4	**67,70**

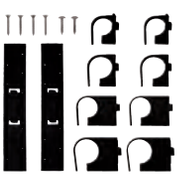

Kit supporti speciali per

alloggio collettori FAR alle cassette MULTIBOX

Codice	Misura	CF	Imballo	Listino €
COL053	-	1	1	**3,90**



Cassetta di ispezione TUTTO

in plastica, possibilità di alloggiare ogni tipo di collettore usando gli appositi supporti. Fissaggio del coperchio con viti.

FAR

Codice	Misura	CF	Imballo	Listino €
FAR029	300x250x80	1	14	**30,90**
FAR028	400x250x80	1	12	**34,60**
FAR027	480x250x80	1	10	**41,30**
FAR026	600x300x80	1	5	**53,10**



Supporti per fissaggio

FAR collettori semplici, componibili e multifar alle cassette "TUTTO"

Codice	Misura	CF	Imballo	Listino €
FAR025	3/4	1	100	**4,40**
FAR024	1"	1	100	**4,40**
FAR023	1"1/4	1	100	**5,40**



Calotta cromata in ottone

stampato con attacco rame 24x19.

Codice	Misura	CF	Imballo	Listino €
FAR047	Ø16	1	10	**1,75**

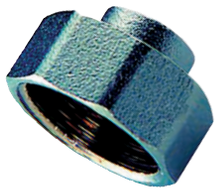

Raccordo terminale diritto

cromato per collettori componibili.

Attacco: 3/4 - 1" femmina
derivazioni: 3/8 femmina

Codice	Misura	CF	Imballo	Listino €
FAR043	3/4x3/8	30	300	**4,40**
FAR042	1"x3/8	30	300	**5,80**



Riduzione terminale cromata

per collettori complanari tenuta O-RING con attacco per valvola sfogo aria

Codice	Misura	CF	Imballo	Listino €
FAR033	3/4x3/8	25	250	**4,00**
FAR032	1"x3/8	25	250	**4,70**



Tappo terminale cromato

per collettori con tenuta O-RING

Codice	Misura	CF	Imballo	Listino €
FAR035	3/4	25	250	**3,70**
FAR034	1"	25	250	**4,50**



Raccordo cromato per collettori

complanari con attacco intercambiabile per tubo rame, plastica e multistrato

Codice	Misura	CF	Imballo	Listino €
FAR031	3/4	25	200	**5,15**
FAR030	1"	25	200	**6,00**

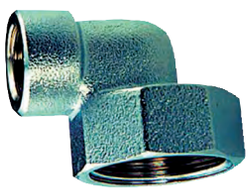

Raccordo terminale a squadra

cromato per collettori componibili.

Attacco: 3/4 - 1" femmina
derivazioni: 3/8 femmina

Codice	Misura	CF	Imballo	Listino €
FAR040	3/4x3/8	30	240	**6,50**
FAR041	1"x3/8	30	180	**8,15**



Tappo cieco cromato

completo di guarnizione

Codice	Misura	CF	Imballo	Listino €
FAR039	3/4	40	400	**3,30**
FAR038	1"	30	300	**4,40**



Tappo maschio cromato

per chiusura derivazioni collettori

Codice	Misura	CF	Imballo	Listino €
FAR037	1/2	30	30	**1,80**



Chiave poligonale per calotte

esagono 27

Codice	Misura	CF	Imballo	Listino €
FAR052	Es.27	1	1	**23,90**



Chiave a brugola per regolazione

detentori e serraggio codoli ai corpi scaldanti

Chiave es. 5: collettori complanari
Chiave es. 9: codolo misura 3/8
Chiave es.13: codolo misura 1/2

Codice	Misura	CF	Imballo	Listino €
FAR053	Es.5	1	1	**2,45**
FAR054	Es.9	1	1	**5,00**
FAR055	Es.13	1	1	**6,40**



Niples MM in ottone giallo

Codice	Misura	CF	Imballo	Listino €
ROT384	1/4	10	100	**0,86**
ROT054	3/8	10	100	**0,92**
ROT001	1/2	10	100	**1,15**
ROT002	3/4	10	100	**1,60**
ROT003	1”	5	100	**2,80**
ROT098	1”1/4	5	50	**5,50**
MID423	1”1/2	5	25	**6,60**
ROT055	2”	2	20	**9,50**



Niples doppio filetto lungo

in ottone giallo

Codice	Misura	CF	Imballo	Listino €
ROT161	1/2	10	120	**1,34**
ROT162	3/4	10	70	**2,55**
ROT163	1”	10	50	**4,50**



Manicotto MF in ottone giallo

Codice	Misura	CF	Imballo	Listino €
ROT020	1/2	10	100	**1,69**
ROT021	3/4	10	100	**2,20**
ROT022	1”	10	100	**3,95**
ROT303	1”1/4	10	40	**4,40**
ROT304	1”1/2	10	20	**7,20**



Manicotto FF in ottone giallo

Codice	Misura	CF	Imballo	Listino €
ROT060	3/8x3/8	10	100	**1,38**
ROT032	1/2x1/2	10	100	**1,78**
ROT052	3/4x3/4	10	100	**2,18**
ROT053	1”x1”	5	50	**3,50**
ROT092	1”1/4x1”1/4	5	50	**5,00**
ROT061	1”1/2x1”1/2	2	40	**7,90**
ROT062	2”x2”	2	20	**13,20**



Niples ridotto MM in ottone

Codice	Misura	CF	Imballo	Listino €
ROT217	3/8x1/4	10	100	**0,93**
ROT222	1/2x1/4	10	100	**1,35**
ROT096	1/2x3/8	10	100	**1,15**
ROT004	3/4x1/2	10	100	**1,60**
ROT081	1”x1/2	5	100	**3,06**
ROT051	1”x3/4	5	100	**2,92**
ROT314	1”1/4x1/2	10	40	**4,15**
ROT315	1”1/4x3/4	5	40	**4,42**
ROT095	1”1/4x1”	5	50	**4,50**
ROT342	1”1/2x1”	5	30	**6,20**
ROT233	1”1/2x1”1/4	5	50	**7,20**
ROT316	2”x1”	1	15	**9,10**
ROT317	2”x1”1/4	1	15	**9,40**
ROT237	2”x1”1/2	2	30	**16,10**





Manicotto ridotto FM in ottone

Codice	Misura F M	CF	Imballo	Listino €
ROT305	3/8x1/4	10	100	**1,70**
ROT057	3/8x1/2	10	100	**1,52**
ROT306	1/2x1/4	10	100	**1,61**
ROT035	1/2x3/8	10	100	**1,38**
ROT048	1/2x3/4	10	100	**2,18**
ROT307	3/4x3/8	10	60	**1,98**
ROT023	3/4x1/2	10	100	**1,92**
ROT058	1”x1/2	10	100	**4,06**
ROT059	1”x3/4	10	100	**2,60**
ROT310	1”1/4x1/2	1	200	**3,42**
ROT309	1”1/4x3/4	1	40	**5,00**
ROT308	1”1/4x1”	1	40	**4,00**
ROT311	1”1/2x1”	1	40	**6,05**
ROT312	1”1/2x1”1/4	1	30	**5,50**
ROT313	2”x1”1/2	1	20	**10,00**



Manicotto ridotto FF

in ottone giallo

Codice	Misura	CF	Imballo	Listino €
ROT259	3/8x1/2	10	100	**1,62**
ROT260	1/2x3/4	10	100	**2,10**
ROT261	1”x1/2	10	100	**3,05**
ROT262	1”x3/4	10	100	**3,05**
ROT296	1”1/4x3/4	10	40	**5,00**
ROT036	1”1/4x1”	5	50	**5,65**
ROT297	1”1/2x1”	1	30	**7,75**
ROT298	1”1/2x1”1/4	1	30	**7,35**
ROT301	2”x1”	1	15	**12,20**
ROT299	2”x1”1/4	1	15	**13,25**
ROT300	2”x1”1/2	1	15	**12,75**
ROT302	2”1/2x2”	1	10	**22,70**



Curva femmina in ottone giallo

Codice	Misura	CF	Imballo	Listino €
ROT118	3/8	10	100	**1,95**
ROT005	1/2	10	100	**2,43**
ROT006	3/4	5	75	**3,40**
ROT007	1”	5	50	**6,05**
ROT094	1”1/4	5	25	**9,90**
ROT119	1”1/2	5	20	**15,90**
ROT120	2”	2	10	**25,20**



Gomito 90° ridotto FF

in ottone giallo

Codice	Misura	CF	Imballo	Listino €
ROT155	3/4x1/2	5	100	**3,90**
ROT156	1”x1/2	5	15	**10,20**
ROT157	1”x3/4	5	50	**8,90**



Curva FF con flangia

in ottone giallo

Codice	Misura	CF	Imballo	Listino €
ROT169	1/2	10	100	**4,20**
ROT037	3/4	5	50	**6,70**



Curva MF in ottone giallo

Codice	Misura	CF	Imballo	Listino €
ROT121	3/8	10	100	**2,10**
ROT008	1/2	10	100	**2,45**
ROT009	3/4	5	50	**3,70**
ROT010	1”	5	25	**6,25**
ROT093	1”1/4	5	25	**9,60**
ROT122	1”1/2	5	25	**17,00**
ROT123	2”	2	10	**26,40**



Curva MM in ottone giallo

Codice	Misura	CF	Imballo	Listino €
ROT011	1/2	10	100	**2,83**
ROT012	3/4	10	100	**4,38**



TE maschio in ottone giallo

Codice	Misura	CF	Imballo	Listino €
ROT014	1/2	10	100	**4,10**
ROT015	3/4	5	75	**4,90**
ROT016	1”	5	50	**10,15**



TE femmina in ottone giallo

Codice	Misura	CF	Imballo	Listino €
ROT124	3/8	10	100	**2,40**
ROT017	1/2	10	100	**2,63**
ROT018	3/4	5	50	**3,86**
ROT019	1”	5	25	**6,85**
ROT097	1”1/4	5	20	**11,80**
ROT125	1”1/2	5	15	**15,50**
ROT126	2”	2	10	**23,90**



Riduzione MF in ottone giallo

Codice	Misura	CF	Imballo	Listino €
ROT348	1/4x1/8	25	100	**0,92**
ROT170	3/8x1/8	25	100	**1,00**
ROT224	3/8x1/4	25	100	**0,75**
ROT221	1/2x1/4	25	100	**0,98**
ROT024	1/2x3/8	25	100	**0,86**
ROT025	3/4x3/8	10	100	**1,57**
ROT026	3/4x1/2	10	100	**1,23**
ROT244	1”x3/8	10	100	**3,55**
ROT033	1”x1/2	10	100	**2,84**
ROT034	1”x3/4	10	100	**1,92**
ROT320	1”1/4x1/2	5	50	**5,60**
ROT063	1”1/4x3/4	5	50	**4,65**
ROT091	1”1/4x1”	5	50	**3,80**
ROT064	1”1/2x3/4	5	50	**7,70**
ROT065	1”1/2x1”	5	50	**6,35**
ROT066	1”1/2x1”1/4	5	50	**3,80**
ROT321	2”x3/4 CC CAVALETTO	1	15	**12,40**
ROT322	2”x1”	2	40	**12,25**
ROT067	2”x1”1/4	2	40	**10,05**
ROT099	2”x1”1/2	2	40	**8,25**



Tappo maschio in ottone giallo

Codice	Misura	CF	Imballo	Listino €
ROT323	3/8	25	100	**0,70**
ROT100	1/2	25	100	**0,86**
ROT038	3/4	10	100	**1,35**
ROT039	1”	10	100	**2,20**
ROT056	1”1/4	5	100	**4,00**
ROT324	1”1/2 CC CAVALETTO	1	50	**5,05**
ROT325	2” CC CAVALETTO	1	20	**7,50**



Ghiera di riduzione

in ottone giallo EFFEBI

Codice	Misura	CF	Imballo	Listino €
ROT228	3/8x1/2	100	100	**0,70**
ROT239	1/2x3/4	50	100	**0,91**
ROT240	3/4x1”	10	50	**1,15**



Tappo femmina in ottone giallo

Codice	Misura	CF	Imballo	Listino €
ROT226	3/8	25	100	**0,80**
ROT050	1/2	25	100	**0,83**
ROT040	3/4	10	100	**1,26**
ROT041	1”	10	100	**1,78**
ROT045	1”1/4	5	100	**3,24**
ROT046	1”1/2	5	75	**4,18**
ROT047	2”	2	50	**7,05**



Kit bocchettoni 3890VDKIT

Composto da 3 codoli, 3 dadi e 3 guarnizioni piane.

Codice	Misura	CF	Imballo	Listino €
MTE585	1"M x 1"1/4F	1	15	**18,50**
MTE593	1"1/4M x 1"1/2F	1	10	**35,60**



Bocchettone in ottone giallo MF

Composto da
1 Codolo
1 Dado girevole
1Guarnizione piana

Codice	Misura	CF	Imballo	Listino €
ROT270	1/2x3/4	5	100	**2,65**
ROT385	1"x3/4	5	100	**4,00**



Prolunga MF in ottone giallo

Codice	Misura	CF	Imballo	Listino €
ROT068	3/8x10	10	500	**1,18**
ROT069	3/8x20	10	300	**1,70**
ROT027	1/2x10	10	350	**1,50**
ROT028	1/2x15	10	300	**1,83**
ROT029	1/2x20	10	250	**2,18**
ROT030	1/2x25	10	200	**2,52**
ROT031	1/2x30	10	200	**2,88**
ROT070	1/2x40	5	120	**3,70**
ROT189	1/2x50	5	120	**4,55**
ROT190	1/2x60	10	40	**4,88**
ROT191	1/2x80	5	80	**6,55**
ROT192	1/2x100	5	70	**7,95**
ROT071	3/4x10	10	200	**2,40**
ROT072	3/4x15	10	200	**2,66**
ROT073	3/4x20	10	180	**3,20**
ROT074	3/4x30	5	100	**4,05**
ROT117	3/4x40	5	100	**5,30**
ROT211	1”x50	5	60	**9,00**
ROT343	1”x10	10	150	**4,10**
ROT344	1”x15	10	130	**4,45**
ROT345	1”x20	10	120	**4,80**
ROT346	1”x30	5	80	**6,30**
ROT347	1”x40	5	70	**8,00**



Barilotto MM in ottone giallo

Codice	Misura	CF	Imballo	Listino €
ROT202	1/2x50	1	50	**2,10**
ROT203	1/2x100	1	30	**4,15**
ROT204	1/2x150	1	15	**6,35**
ROT127	1/2x200	1	15	**8,40**
ROT380	1/2x250	1	15	**10,80**
ROT205	3/4x50	1	30	**2,90**
ROT206	3/4x100	1	20	**5,75**
ROT207	3/4x150	1	10	**8,90**
ROT128	3/4x200	1	10	**12,10**
ROT381	3/4x250	1	8	**15,10**
ROT208	1”x50	1	20	**3,90**
ROT209	1”x100	1	12	**7,35**
ROT210	1”x150	1	6	**11,30**
ROT129	1”x200	1	6	**14,70**
ROT382	1”x250	1	6	**19,60**
New ROT513	1”1/4x100	1	12	**16,50**
New ROT514	1”1/4x200	1	6	**18,80**
New ROT515	1”1/4x250	1	3	**28,60**



Barilotto scorrevole

in ottone giallo

Codice	Misura	CF	Imballo	Listino €
ROT246	1/2x100	1	30	**4,55**
ROT247	1/2x150	1	15	**7,50**
ROT248	1/2x200	1	15	**10,05**
ROT249	3/4x100	1	20	**6,90**
ROT250	3/4x150	1	10	**10,70**
ROT251	3/4x200	1	10	**14,50**
ROT252	1”x100	1	12	**8,80**
ROT253	1”x150	1	6	**13,60**
ROT254	1”x200	1	6	**17,60**



Niples in ottone giallo

Codice	Misura	CF	Imballo	Listino €
ROT134	1/2	10	200	**1,04**
ROT135	3/4	10	100	**1,58**
ROT136	1”	10	50	**2,80**



Niples ridotto in ottone giallo

Codice	Misura	CF	Imballo	Listino €
ROT130	3/8x1/2	10	200	**1,05**
ROT131	1/2x3/4	10	100	**1,50**
ROT132	1/2x1"	10	50	**2,78**
ROT314	1/2x1”1/4	10	40	**4,15**
ROT133	3/4x1"	10	50	**2,68**
ROT315	3/4x1"1/4	5	40	**4,42**
ROT342	1”x1"1/2	5	30	**6,20**
ROT316	1”x2”	1	15	**9,10**
ROT317	1”1/4x2”	1	15	**9,40**



Niples con filetto lungo

in ottone giallo

Codice	Misura	CF	Imballo	Listino €
ROT161	1/2	10	120	**1,34**
ROT162	3/4 TIEMME	10	70	**2,55**
ROT163	1” TIEMME	10	50	**4,50**



Tutto filetto in ottone giallo

lunghezza 40 mm

Codice	Misura	CF	Imballo	Listino €
ROT172	1/2	10	120	**2,10**
ROT173	3/4	1	20	**2,46**
ROT174	1”	10	60	**3,35**
ROT175	1”1/4	1	30	**4,15**



Riduzione MF in ottone giallo

Codice	Misura	CF	Imballo	Listino €
ROT137	3/4x1/2	10	150	**1,21**
ROT138	1”x1/2	10	100	**2,64**
ROT139	1”x3/4	10	100	**1,72**
ROT321	2”x3/4	1	15	**12,40**



Prolunga MF lunghezza 80mm

in ottone giallo

Codice	Misura	CF	Imballo	Listino €
ROT049	1/2Fx1/2M	10	40	**6,75**



Gomito 90° FF ottone giallo

Codice	Misura	CF	Imballo	Listino €
ROT152	1/2	10	50	**2,72**
ROT153	3/4	10	40	**3,12**
ROT154	1”	5	15	**5,94**



Gomito 90° MF ottone giallo

Codice	Misura	CF	Imballo	Listino €
ROT149	1/2	10	50	**2,38**
ROT150	3/4	10	40	**3,50**
ROT151	1”	5	15	**6,35**



Gomito 90° ridotto FF

in ottone giallo

Codice	Misura	CF	Imballo	Listino €
ROT155	3/4x1/2 TIEMME	5	100	**3,90**
ROT156	1”x1/2	5	15	**10,20**
ROT157	1”x3/4 TIEMME	5	50	**8,90**



Gomito 90° ridotto MF

in ottone giallo

Codice	Misura	CF	Imballo	Listino €
ROT256	F3/4xM1/2	10	40	**3,76**
ROT257	F1”xM1/2	5	15	**8,60**
ROT258	F1”xM3/4	5	15	**8,30**



Gomito 45° FF ottone giallo

Codice	Misura	CF	Imballo	Listino €
ROT283	1/2	10	50	**4,65**
ROT284	3/4	10	40	**6,15**
ROT285	1”	5	15	**7,60**



Gomito 45° MF ottone giallo

Codice	Misura	CF	Imballo	Listino €
ROT176	1/2	10	50	**4,70**
ROT177	3/4	10	40	**6,58**
ROT178	1”	5	15	**8,20**



Controdado senza flangia

in ottone giallo

Codice	Misura	CF	Imballo	Listino €
ROT326	1/2	1	50	**0,63**
ROT327	3/4	1	50	**0,68**
ROT328	1”	1	25	**1,30**
ROT329	1”1/4	10	80	**3,30**
ROT330	1”1/2	10	50	**4,20**
ROT331	2”	10	40	**6,00**



Controdado con flangia

in ottone giallo

Codice	Misura	CF	Imballo	Listino €
ROT332	1/2	10	100	**1,28**
ROT333	3/4	10	100	**1,66**
ROT334	1”	10	100	**2,05**
ROT335	1”1/4	10	100	**2,43**
ROT336	1”1/2	5	100	**3,20**
ROT337	2”	5	100	**6,25**



Gomito 90° MF con flangia

in ottone giallo

Codice	Misura	CF	Imballo	Listino €
ROT171	1/2	10	50	**3,88**



Manicotto ridotto FF

in ottone giallo

Codice	Misura	CF	Imballo	Listino €
ROT259	3/8x1/2 TIEMME	10	100	**1,62**
ROT260	1/2x3/4 TIEMME	10	100	**2,10**
ROT261	1”x1/2 TIEMME	10	100	**3,05**
ROT262	1”x3/4 TIEMME	10	100	**3,05**
ROT296	1”1/4x3/4	10	40	**5,00**
ROT036	1”1/4x1” TIEMME	5	50	**5,65**
ROT297	1”1/2x1”	1	30	**7,75**
ROT298	1”1/2x1”1/4	1	30	**7,35**
ROT301	2”x1”	1	15	**12,20**
ROT299	2”x1”1/4	1	15	**13,25**
ROT300	2”x1”1/2	1	15	**12,75**
ROT302	2”1/2x2”	1	10	**22,70**



Manicotto ridotto FM

in ottone giallo

Codice	Misura F M	CF	Imballo	Listino €
ROT305	3/8x1/4 TIEMME	10	100	**1,70**
ROT306	1/2x1/4	10	100	**1,61**
ROT307	3/4x3/8	10	60	**1,98**
ROT310	1”1/4x1/2	1	200	**3,42**
ROT309	1”1/4x3/4	1	40	**5,00**
ROT308	1”1/4x1”	1	40	**4,00**
ROT311	1”1/2x1”	1	40	**6,05**
ROT312	1”1/2x1”1/4	1	30	**5,50**
ROT313	2”x1”1/2	1	20	**10,00**



Prolunga MF in ottone giallo

Codice	Misura	CF	Imballo	Listino €
ROT183	1/2x10	10	150	**1,40**
ROT184	1/2x15	10	150	**1,70**
ROT185	1/2x20	10	120	**2,08**
ROT186	1/2x25	10	100	**2,32**
ROT187	1/2x30	10	80	**2,65**
ROT188	1/2x40	10	60	**3,35**
ROT190	1/2x60	10	40	**4,88**
ROT191	1/2x80 TIEMME	5	80	**6,55**
ROT343	1”x10 TIEMME	10	150	**4,10**
ROT344	1”x15 TIEMME	10	130	**4,45**
ROT345	1”x20 TIEMME	10	120	**4,80**
ROT346	1”x30 TIEMME	5	80	**6,30**
ROT347	1”x40 TIEMME	5	70	**8,00**



Manicotto FF in ottone giallo

Codice	Misura	CF	Imballo	Listino €
ROT146	1/2	10	100	**1,74**
ROT147	3/4	10	50	**1,98**
ROT148	1”	10	48	**3,30**



Manicotto MF in ottone giallo

Codice	Misura	CF	Imballo	Listino €
ROT303	1”1/4	10	40	**4,40**
ROT304	1”1/2	10	20	**7,20**



TE femmina in ottone giallo

Codice	Misura	CF	Imballo	Listino €
ROT158	1/2	10	50	**2,85**
ROT159	3/4	10	30	**3,64**
ROT160	1”	5	15	**7,20**



TE a croce in ottone giallo

Codice	Misura	CF	Imballo	Listino €
ROT193	1/2 TIEMME	5	75	**3,80**
ROT194	3/4 TIEMME	5	25	**4,60**
ROT195	1” TIEMME	5	25	**8,45**
ROT196	1”1/4	1	4	**15,85**
ROT197	1”1/2	1	6	**27,40**
ROT198	2”	1	3	**37,00**



TE ridotto centrale

in ottone giallo

Codice	Misura	CF	Imballo	Listino €
ROT165	3/4x1/2x3/4 TIEMME	5	50	**5,15**
ROT166	1”x1/2x1” TIEMME	5	25	**8,05**
ROT167	1”x3/4x1” TIEMME	5	25	**8,80**
ROT286	1”1/4x3/4x1”1/4	1	10	**17,65**
ROT287	1”1/4x1”x1”1/4	1	10	**16,90**



TE F.M.F. in ottone giallo

Codice	Misura	CF	Imballo	Listino €
ROT288	1”x1/2x1”	5	15	**10,20**
ROT289	1”x3/4x1”	5	15	**8,80**



TE M.F.M. in ottone giallo

Codice	Misura	CF	Imballo	Listino €
ROT243	1/2	10	50	**4,58**



TE F.F.M. in ottone giallo

Codice	Misura	CF	Imballo	Listino €
ROT199	1/2	10	50	**4,20**
ROT263	3/4	10	30	**5,65**
ROT290	1”1/2	1	10	**22,00**



Tappo femmina in ottone giallo

Codice	Misura	CF	Imballo	Listino €
ROT140	1/2	10	250	**0,84**
ROT141	3/4	10	200	**1,20**
ROT142	1”	10	100	**1,68**



Tappo maschio in ottone giallo

Codice	Misura	CF	Imballo	Listino €
ROT143	1/2	10	250	**0,92**
ROT144	3/4	10	200	**1,40**
ROT145	1”	10	100	**1,98**
ROT324	1”1/2	1	50	**5,05**
ROT325	2”	1	20	**7,50**



Tappo maschio con ESAGONO

in ottone giallo

CAVALETTO

Codice	Misura	CF	Imballo	Listino €
ROT181	1/2	10	150	**0,84**
ROT182	3/4	10	100	**1,32**
ROT180	1”	10	50	**2,08**



Bocchettone FF con O-RING

in ottone giallo

CAVALETTO

Codice	Misura	CF	Imballo	Listino €
ROT255	1/2	10	40	**6,75**
ROT293	3/4	10	30	**9,30**
ROT294	1”	10	20	**10,95**



Bocchettone MF diritto 3 pz.

con O-RING in ottone giallo

TIEMME

Codice	Misura	CF	Imballo	Listino €
ROT212	1/2	5	100	**3,70**
ROT214	3/4	5	50	**5,75**
ROT215	1”	5	50	**9,65**
ROT216	1”1/4	5	25	**13,00**
ROT242	1”1/2	2	20	**21,80**
MID424	2”	2	10	**37,60**



Bocchettone MF curvo 3 pz.

con O-RING in ottone giallo

TIEMME

Codice	Misura	CF	Imballo	Listino €
ROT218	1/2	5	75	**4,70**
ROT219	3/4	5	50	**7,45**
ROT220	1”	5	25	**11,70**



Niples ridotto MM in ottone

TRILEM

Codice	Misura	CF	Imballo	Listino €
RTO013	3/4x1/2	1	10	**4,25**



Curva MM in ottone

TRILEM

Codice	Misura	CF	Imballo	Listino €
RTO005	1/2x1/2	1	10	**5,50**

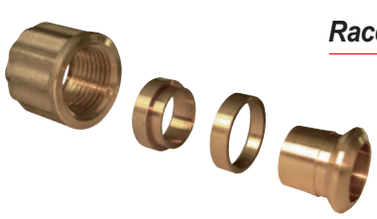

Raccordo JOINT per tubo rame

filetto da 1/2

TRILEM

Codice	Misura	CF	Imballo	Listino €
RTO006	10x1/2	1	10	**3,35**



Raccordo tipo "ROMA"

portagomma **unico pezzo** filettato **maschio** in ottone giallo

EFFEBI
TIEMME

Codice	Misura	CF	Imballo	Listino €
ROT264	1/2xØ13	1	10	**1,90**
ROT265	1/2xØ15	1	10	**1,92**
ROT266	1/2xØ16	1	10	**1,85**
ROT267	1/2xØ18	1	10	**1,90**
ROT268	1/2xØ20	1	10	**1,90**
ROT271	3/4xØ20	1	50	**3,07**
ROT272	3/4xØ22	1	25	**3,00**
ROT273	3/4xØ25	1	10	**3,30**
ROT274	1”xØ20	1	20	**3,96**
ROT275	1”xØ25	1	25	**4,35**
ROT276	1”xØ30	1	10	**4,50**
ROT277	1”1/4xØ30	1	15	**6,80**
ROT278	1”1/4xØ35	1	15	**7,35**
ROT279	1”1/4xØ40	1	5	**8,00**
ROT280	1”1/2xØ40	1	12	**10,10**
ROT281	1”1/2xØ50	1	10	**16,10**
ROT282	2”xØ50	1	8	**14,90**



Raccordo diritto maschio 3 pz

portagomma per pompa in ottone giallo

TIEMME

Codice	Misura	CF	Imballo	Listino €
ROT350	1/2xØ15	1	40	**8,20**
ROT351	3/4xØ20	1	24	**8,75**
ROT352	1”xØ25	1	30	**13,30**
ROT353	1”xØ30	1	20	**14,40**
ROT354	1”1/4xØ30	1	15	**18,90**
ROT355	1”1/4xØ35	1	15	**20,60**
ROT356	1”1/2xØ40	1	12	**29,30**
ROT358	2”xØ60	1	3	**88,20**



Raccordo curvo maschio 3 pz

portagomma per pompa in ottone giallo

TIEMME

Codice	Misura	CF	Imballo	Listino €
ROT359	1/2xØ15	1	40	**8,52**
ROT360	3/4xØ20	1	20	**12,95**
ROT361	1”xØ25	1	20	**20,90**
ROT362	1”xØ30	1	15	**24,20**
ROT363	1”1/4xØ30	1	15	**30,10**
ROT364	1”1/4xØ35	1	10	**32,70**
ROT365	1”1/2xØ40	1	8	**37,20**
ROT366	2”xØ50	1	4	**68,50**
ROT367	2”xØ60	1	2	**116,50**



Raccordo diritto doppio 3 pz

portagomma per pompa in ottone giallo

TIEMME

Codice	Misura	CF	Imballo	Listino €
ROT368	Ø15x15	1	40	**8,55**
ROT369	Ø18x18	1	40	**8,90**
ROT370	Ø20x20	1	24	**7,20**
ROT371	Ø25x25	1	30	**10,35**
ROT372	Ø30x30	1	20	**16,50**
ROT373	Ø35x35	1	10	**23,30**
ROT374	Ø40x40	1	8	**24,50**
ROT375	Ø45x45	1	5	**41,10**
ROT376	Ø50x50	1	5	**46,60**



Portagomma diritto maschio

per tubi flessibili, con estremità maschio filettata **in poliammide 66 (PA)**

Codice	Misura	CF	Imballo	Listino €
RPA056	1/2xØ13	1	20	**0,80**
RPA057	1/2xØ15	1	20	**0,96**
RPA058	1/2xØ16	1	20	**0,96**
RPA059	1/2xØ20	1	20	**1,02**
RPA060	3/4xØ16	1	20	**1,02**
RPA061	3/4xØ20	1	20	**1,05**
RPA062	3/4xØ25	1	20	**1,20**
RPA063	1”xØ20	1	10	**1,25**
RPA064	1”xØ25	1	10	**1,30**
RPA065	1”xØ30	1	10	**1,50**
RPA066	1”1/4xØ25	1	10	**1,85**
RPA067	1”1/4xØ30	1	10	**2,00**
RPA068	1”1/4xØ35	1	10	**2,10**
RPA020	1”1/4xØ40	1	10	**2,65**
RPA069	1”1/2xØ40	1	10	**2,75**
RPA070	1”1/2xØ50	1	10	**3,30**
RPA071	2”xØ50	1	5	**3,70**
RPA072	2”xØ60	1	5	**4,88**



Raccordo diritto 3 pz maschio

per tubi flessibili, con accoppiamento conico estremità maschio filettata -portagomma per tubo **in poliammide 66 (PA)**

Codice	Misura	CF	Imballo	Listino €
RPA001	3/4xØ20	1	10	**2,70**
RPA002	1”xØ20	1	10	**2,70**
RPA003	1”xØ25	1	10	**2,92**
RPA004	1”xØ30	1	10	**3,40**
RPA005	1”xØ35	1	10	**4,55**
RPA006	1”1/4xØ30	1	10	**4,00**
RPA007	1”1/4xØ35	1	10	**4,55**
RPA008	1”1/4xØ40	1	10	**4,90**
RPA009	1”1/2xØ35	1	10	**4,55**
RPA010	1”1/2xØ40	1	10	**4,90**
RPA011	1”1/2xØ50	1	5	**7,20**
RPA012	2”xØ50	1	5	**7,50**
RPA013	2”xØ60	1	5	**9,10**



Portagomma diritto femmina

per tubi flessibili, con accoppiamento conico e ghiera mobile filettata **in poliammide 66 (PA)**

Codice	Misura	CF	Imballo	Listino €
RPA049	20x20	1	20	**2,10**
RPA050	25x25	1	20	**2,28**
RPA051	30x30	1	20	**2,74**
RPA052	35x35	1	10	**3,23**
RPA053	40x40	1	10	**3,48**
RPA054	50x50	1	5	**5,85**
RPA055	60x60	1	5	**7,60**



Portagomma 3 pz diritto doppio

per tubi flessibili, con accoppiamento conico **in poliammide 66 (PA)**

Codice	Misura	CF	Imballo	Listino €
RPA036	20x20	1	10	**2,65**
RPA037	25x25	1	10	**2,85**
RPA038	30x30	1	10	**3,40**
RPA039	35x35	1	10	**4,15**
RPA040	40x40	1	10	**4,45**
RPA041	50x50	1	5	**7,60**
RPA042	60x60	1	5	**9,70**



Raccordo curvo 3 pz maschio

a 90° per tubi flessibili, con accoppiamento conico estremità maschio filettata -portagomma per tubo **in poliammide 66 (PA)**

Codice	Misura	CF	Imballo	Listino €
RPA014	3/4xØ20	1	10	**3,10**
RPA015	1”xØ20	1	10	**3,20**
RPA016	1”xØ25	1	10	**3,75**
RPA017	1”xØ30	1	10	**4,45**
RPA018	1”xØ35	1	10	**5,75**
RPA019	1”1/4xØ30	1	10	**5,10**
RPA030	1”1/4xØ35	1	10	**5,75**
RPA031	1”1/4xØ40	1	10	**6,75**
RPA032	1”1/2xØ35	1	10	**5,90**
RPA033	1”1/2xØ40	1	10	**6,75**
RPA035	2”xØ50	1	5	**9,95**



Portagomma curvo a 90°

per tubi flessibili, con accoppiamento conico e ghiera mobile filettata **in poliammide 66 (PA)**

Codice	Misura	CF	Imballo	Listino €
RPA043	20x20	1	20	**2,50**
RPA044	25x25	1	20	**3,27**
RPA045	30x30	1	20	**4,15**
RPA046	35x35	1	10	**4,85**
RPA047	40x40	1	10	**5,95**
RPA048	50x50	1	5	**8,95**



Giunto diritto femmina in PP

portagomma a compressione PN10 per tubi flessibili, **in polipropilene (PP)**

Codice	Misura	CF	Imballo	Listino €
RPA078	20x3/4	10	160	**4,00**
RPA079	25x3/4	10	150	**5,45**
RPA080	20x1”	10	160	**4,00**
RPA081	25x1”	10	130	**5,45**
RPA082	30x1”1/4	5	100	**9,90**



Giunto diritto maschio in PP

portagomma a compressione PN10 per tubi flessibili, **in polipropilene (PP)**

Codice	Misura	CF	Imballo	Listino €
RPA073	20x1/2	10	160	**3,35**
RPA074	25x3/4	10	150	**4,55**
RPA075	25x1”	10	150	**4,55**
RPA076	30x1”	5	100	**8,20**
RPA077	30x1”1/4	5	100	**8,30**



Rotolo tubo alimentare spiralato

Tubo Spiralato in PVC per aspirazione e mandata in bassa pressione di liquidi alimentari secondo la Direttiva Europea Reg. CE 10/2011 per i Simulanti A-B-C
In rotoli da 25 mt

Codice	Misura	CF	Imballo	Listino €
TUB074	20	1	1	**59,00**
TUB075	25	1	1	**79,50**
TUB076	30	1	1	**99,50**
TUB090	35	1	1	**114,00**
TUB091	40	1	1	**145,00**
TUB092	50	1	1	**206,00**
TUB093	60	1	1	**238,00**

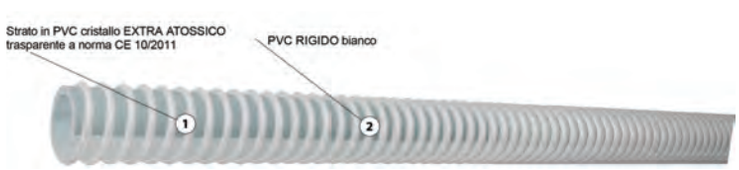

Il tubo Spiralato è utilizzato nei settori dell’edilizia, industria, agricoltura ed agroalimentare. Maneggevole, flessibile, resistente agli agenti atmosferici ed agli agenti chimici moderatamente aggressivi. Ottima resistenza all’invecchiamento.





Barra tubo FM zincato

saldato con vite e manicotto; da ml. 6
UNI 10255/04 ex 8863
TenarisDalmine

Codice	Misura	CF	Imballo	Listino €
TUB826	1/2	1	127	**57,00**
TUB825	3/4	1	127	**70,00**
TUB824	1”	1	91	**101,00**
TUB823	1”1/4	1	61	**128,00**
TUB822	1”1/2	1	61	**147,00**
TUB821	2”	1	37	**202,00**



Barra tubo SS zincato

senza saldatura con vite e manicotto; da ml. 6
UNI 10255/04 ex 8863
TenarisDalmine

Codice	Misura	CF	Imballo	Listino €
TUB284	1/2	1	127	**63,00**
TUB025	3/4	1	127	**76,40**
TUB026	1”	1	91	**108,00**
TUB283	1”1/4	1	61	**136,00**
TUB282	1”1/2	1	61	**155,00**
TUB281	2”	1	37	**219,00**



Barra tubo FM zincato

saldato con vite e manicotto **JFT EURO**; da ml. 6
UNI 10255/04 ex 8863

Codice	Misura	CF	Imballo	Listino €
TUB005	1/2	1	1	**34,20**
TUB101	3/4	1	1	**41,50**
TUB102	1”	1	1	**60,50**
TUB103	1”1/4	1	1	**77,50**
TUB104	1”1/2	1	1	**89,00**
TUB105	2”	1	1	**124,00**
TUB279	2”1/2	1	1	**159,00**
TUB287	3”	1	1	**209,00**
TUB950	4”	1	1	**300,00**



Curva lunga FF a 90°

Codice	Misura	CF	Imballo	Listino €
RGH254	1/2	10	90	**4,35**
RGH255	3/4	10	50	**6,70**
RGH256	1”	1	28	**9,10**
RGH257	1”1/4	1	14	**15,70**
RGH258	1”1/2	1	10	**19,30**



Curva lunga MF a 90°

Codice	Misura	CF	Imballo	Listino €
RGH260	3/8	10	170	**4,40**
RGH262	3/4	10	60	**6,70**
RGH263	1”	10	35	**9,10**



Gomito FF a 90°

Codice	Misura	CF	Imballo	Listino €
RGH230	3/8	10	250	**2,00**
RGH231	1/2	10	120	**1,35**
RGH232	3/4	10	90	**2,15**
RGH233	1”	10	50	**3,15**
RGH234	1”1/4	1	30	**6,05**
RGH235	1”1/2	1	22	**6,70**
RGH236	2”	1	12	**11,45**
RGH237	2”1/2	1	7	**33,55**
RGH238	3”	1	4	**45,95**
RGH140	4”	1	2	**82,30**



Gomito MF a 90°

Codice	Misura	CF	Imballo	Listino €
RGH239	3/8	10	250	**2,25**
RGH240	1/2	10	150	**1,60**
RGH241	3/4	10	90	**2,45**
RGH242	1”	10	50	**4,15**
RGH243	1”1/4	1	30	**7,05**
RGH244	1”1/2	1	22	**10,60**
RGH245	2”	1	12	**13,90**
RGH246	2”1/2	1	7	**34,60**
RGH247	3”	1	4	**45,55**
RGH141	4”	1	2	**77,80**



Gomito ridotto FF a 90°

Codice	Misura	CF	Imballo	Listino €
RGH248	1/2x3/8	10	120	**2,60**
RGH250	3/4x1/2	10	90	**2,90**
RGH251	1”x1/2	10	50	**4,25**
RGH252	1”x3/4	10	50	**4,45**
RGH253	1”1/4x1”	1	40	**7,25**



Curva a sorpasso

Codice	Misura	CF	Imballo	Listino €
RGH267	3/8	10	100	**7,60**
RGH268	1/2	10	60	**5,55**



Niples MM

Codice	Misura	CF	Imballo	Listino €
RGH204	3/8	10	300	**2,65**
RGH205	1/2	10	200	**1,40**
RGH206	3/4	10	130	**1,80**
RGH207	1”	10	80	**2,60**
RGH208	1”1/4	10	40	**4,40**
RGH209	1”1/2	1	40	**5,10**
RGH210	2”	1	20	**9,15**
RGH211	2”1/2	1	10	**16,40**
RGH212	3”	1	8	**19,75**
RGH142	4”	1	4	**72,60**



Niples MM ridotto

Codice	Misura	CF	Imballo	Listino €
RGH002	1/2x3/8	10	230	**3,30**
RGH004	3/4x1/2	10	150	**2,85**
RGH006	1”x1/2	10	100	**5,80**
RGH008	1”x3/4	10	100	**3,30**
RGH174	1”1/4x1”	10	50	**5,20**
RGH018	1”1/2x1”1/4	1	45	**6,55**



Niples doppio DX-SX

Codice	Misura	CF	Imballo	Listino €
RGH201	1/2	10	200	**2,60**



Bocchettone conico FF

Codice	Misura	CF	Imballo	Listino €
RGH271	3/8	10	100	**9,10**
RGH272	1/2	10	80	**7,00**
RGH273	3/4	10	50	**7,90**
RGH274	1”	10	30	**9,10**
RGH275	1”1/4	1	20	**15,65**
RGH276	1”1/2	1	18	**18,35**
RGH277	2”	1	10	**30,15**
RGH278	2”1/2	1	7	**66,25**
RGH279	3”	1	4	**92,35**
RGH143	4”	1	2	**186,45**



Bocchettone conico MF

Codice	Misura	CF	Imballo	Listino €
RGH281	1/2	10	60	**6,80**
RGH282	3/4	10	40	**8,20**
RGH283	1”	1	35	**10,15**
RGH284	1”1/4	1	18	**16,15**
RGH285	1”1/2	1	15	**20,70**
RGH286	2”	1	10	**33,00**



Distribuzione a gomito

Codice	Misura	CF	Imballo	Listino €
RGH310	3/8	10	120	**8,15**
RGH311	1/2	10	80	**6,35**
RGH312	3/4	10	50	**9,75**
RGH313	1”	10	40	**12,95**



Manicotto FF

Codice	Misura	CF	Imballo	Listino €
RGH213	3/8	10	250	**1,90**
RGH214	1/2	10	180	**1,55**
RGH215	3/4	10	110	**2,15**
RGH216	1”	10	80	**2,80**
RGH217	1”1/4	1	45	**4,40**
RGH218	1”1/2	1	35	**6,35**
RGH219	2”	1	20	**9,35**
RGH220	2”1/2	1	12	**25,95**
RGH221	3”	1	9	**31,15**
RGH144	4”	1	4	**72,60**



Manicotto ridotto FF

Codice	Misura	CF	Imballo	Listino €
RGH222	1/2x3/8	10	200	**2,40**
RGH223	3/4x1/2	10	140	**2,80**
RGH224	1”x1/2	10	90	**3,50**
RGH225	1”x3/4	10	80	**3,20**
RGH135	1”1/4x1”	10	50	**5,70**
RGH136	1”1/2x1”	1	45	**6,95**
RGH137	1”1/2x1”1/4	1	40	**7,65**
RGH138	2”x1”	1	40	**13,60**



Manicotto MF

Codice	Misura	CF	Imballo	Listino €
RGH226	1/2	10	200	**2,85**
RGH227	3/4	10	120	**4,25**
RGH228	1”	10	60	**6,55**
RGH083	1”1/4	1	40	**8,62**
RGH084	1”1/2	1	35	**12,10**
RGH085	2”	1	20	**20,10**



Manicotto ridotto FM

Codice	Misura F M	CF	Imballo	Listino €
RGH003	1/2x3/8	5	100	**2,65**
RGH086	3/4x1/2	10	140	**2,85**
RGH087	1”x1/2	10	80	**4,35**
RGH088	1”x3/4	10	80	**4,60**
RGH089	1”1/4x1”	10	50	**5,10**
RGH090	1”1/2x1”1/4	1	40	**8,55**
RGH091	2”x1”1/4	1	25	**13,85**
RGH092	2”x1”1/2	1	20	**14,60**



Manicotto DX - SX

Codice	Misura	CF	Imballo	Listino €
RGH229	1/2	10	180	**2,45**

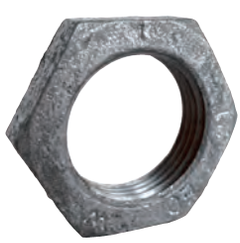

Controdado

Codice	Misura	CF	Imballo	Listino €
RGH327	3/4	10	300	**1,40**



Tappo maschio

Codice	Misura	CF	Imballo	Listino €
RGH317	3/8	10	400	**1,10**
RGH318	1/2	10	300	**1,10**
RGH319	3/4	10	200	**1,50**
RGH320	1”	10	120	**1,65**
RGH321	1”1/4	10	80	**3,10**
RGH322	1”1/2	10	60	**3,75**
RGH323	2”	1	40	**6,65**
RGH324	2”1/2	1	20	**14,55**
RGH325	3”	1	15	**18,75**
RGH145	4”	1	8	**33,05**



Tappo femmina

Codice	Misura	CF	Imballo	Listino €
RGH187	1/2	10	280	**1,75**
RGH800	3/4	10	180	**2,15**
RGH801	1”	10	130	**2,50**
RGH802	1”1/4	10	80	**3,75**



TE zincato

Codice	Misura	CF	Imballo	Listino €
RGH287	3/8	10	120	**2,80**
RGH288	1/2	10	70	**1,85**
RGH289	3/4	10	60	**3,15**
RGH290	1”	10	30	**4,65**
RGH291	1”1/4	1	20	**8,20**
RGH292	1”1/2	1	14	**12,70**
RGH293	2”	1	10	**17,85**
RGH294	2”1/2	1	5	**40,95**
RGH295	3”	1	4	**54,70**
RGH146	4”	1	2	**107,05**



TE ridotto zincato

Codice	Misura	CF	Imballo	Listino €
RGH297	3/4x3/8x3/4	10	70	**4,55**
RGH298	3/4x1/2x1/2	10	70	**3,65**
RGH299	3/4x1/2x3/4	10	60	**3,40**
RGH300	3/4x3/4x1/2	10	60	**4,35**
RGH301	3/4x1”x3/4	10	40	**7,20**
RGH303	1”x1/2x1”	10	40	**4,40**
RGH304	1”x3/4x1”	10	40	**4,75**



TE a croce zincato

Codice	Misura	CF	Imballo	Listino €
RGH305	1/2	10	70	**6,55**
RGH306	3/4	10	40	**9,75**
RGH307	1”	1	28	**12,10**
RGH308	1”1/4	1	16	**16,20**
RGH020	1”1/2	1	10	**21,60**
RGH309	2”	1	7	**32,25**



Riduzione MF

Codice	Misura	CF	Imballo	Listino €
RGH331	1/2x3/8	10	350	**1,40**
RGH332	3/4x3/8	10	200	**1,95**
RGH333	3/4x1/2	10	200	**1,50**
RGH334	1”x3/8	10	140	**3,20**
RGH335	1”x1/2	10	140	**2,10**
RGH336	1”x3/4	10	140	**1,95**
RGH337	1”1/4x3/8	10	80	**5,90**
RGH338	1”1/4x1/2	10	80	**3,55**
RGH339	1”1/4x3/4	10	80	**3,20**
RGH340	1”1/4x1”	10	80	**2,40**
RGH341	1”1/2x1/2	10	70	**4,75**
RGH342	1”1/2x3/4	10	70	**5,20**
RGH343	1”1/2x1”	10	70	**3,50**
RGH344	1”1/2x1”1/4	10	70	**3,55**
RGH345	2”x1/2	1	30	**9,45**
RGH346	2”x3/4	1	30	**9,35**
RGH347	2”x1”	1	30	**7,65**
RGH348	2”x1”1/4	1	30	**7,30**
RGH349	2”x1”1/2	1	30	**6,55**
RGH350	2”1/2x1”	1	20	**15,00**
RGH351	2”1/2x1”1/4	1	20	**17,40**
RGH352	2”1/2x1”1/2	1	20	**16,40**
RGH353	2”1/2x2”	1	20	**12,55**
RGH354	3”x1”	1	10	**23,50**
RGH355	3”x1”1/4	1	10	**23,50**
RGH356	3”x1”1/2	1	10	**21,80**
RGH357	3”x2”	1	15	**16,20**
RGH358	3”x2”1/2	1	15	**18,35**
RGH147	4”x3”	1	8	**33,60**



Giunto rapido femmina

Codice	Misura	CF	Imballo	Listino €
RGH111	1/2	5	60	**18,25**
RGH112	3/4	5	30	**20,80**
RGH113	1”	4	20	**23,40**
RGH114	1”1/4	4	16	**34,05**
RGH115	1”1/2	3	12	**42,20**
RGH116	2”	2	6	**47,00**



Giunto rapido maschio

Codice	Misura	CF	Imballo	Listino €
RGH118	1/2	5	55	**18,15**
RGH119	3/4	5	30	**20,25**
RGH120	1”	4	20	**22,90**
RGH121	1”1/4	4	16	**33,05**
RGH122	1”1/2	3	12	**41,00**
RGH123	2”	2	6	**57,85**

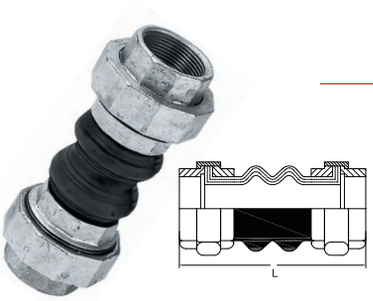

Giunto antivibrante FF

filettatto, in gomma EPDM interno ed esterno. Raccordi in ghisa malleabile zincati

Codice	Misura		Imballo	Listino €
RGH130	DN 20 - 3/4	L.165	1	**28,50**
RGH131	DN 25 - 1”	L.175	1	**29,90**
RGH132	DN 32 - 1”1/4	L.186	1	**42,10**
RGH133	DN 40 - 1”1/2	L.186	1	**45,65**
RGH134	DN 50 - 2”	L.200	1	**57,60**



Bigiunto rapido

Codice	Misura	CF	Imballo	Listino €
RGH124	1/2	5	50	**25,95**
RGH125	3/4	5	25	**30,20**
RGH126	1”	4	16	**35,65**
RGH127	1”1/4	3	12	**46,70**
RGH128	1”1/2	3	9	**61,55**

Niples doppio MM zincato



Codice	Misura	CF	Imballo	Listino €
RGH814	3/8	10	250	**1,85**
RGH036	1/2	10	160	**1,00**
RGH037	3/4	10	140	**1,25**
RGH038	1”	10	60	**1,82**
RGH050	1”1/4	1	40	**3,10**
RGH051	1”1/2	1	35	**3,55**
RGH069	2”	1	20	**6,35**
RGH813	3”	1	20	**13,75**

Niples ridotto M/M zincato



Codice	Misura	CF	Imballo	Listino €
RGH828	1/2x3/8	10	150	**2,30**
RGH829	3/4x1/2	10	150	**2,00**
RGH830	1”x1/2	10	80	**4,05**
RGH831	1”x3/4	10	90	**2,30**
RGH832	1”1/4x1"	1	50	**3,60**

Gomito FF a 90° zincato



Codice	Misura	CF	Imballo	Listino €
RGH030	1/2	10	150	**0,95**
RGH031	3/4	10	80	**1,50**
RGH032	1”	10	50	**2,20**
RGH045	1”1/4	1	30	**4,20**
RGH077	1”1/2	1	25	**6,80**
RGH046	2”	1	12	**8,00**

Gomito ridotto FF a 90° zincato



Codice	Misura	CF	Imballo	Listino €
RGH819	1/2x3/8	10	150	**1,85**
RGH820	3/4x1/2	10	100	**2,00**
RGH821	1”x1/2	10	80	**2,95**
RGH822	1”x3/4	10	50	**3,10**
RGH823	1”1/4x1"	1	35	**5,00**

Gomito MF a 90° zincato



Codice	Misura	CF	Imballo	Listino €
RGH033	1/2	10	150	**1,10**
RGH034	3/4	10	80	**1,73**
RGH035	1”	10	50	**2,85**
RGH047	1”1/4	1	25	**4,95**
RGH048	1”1/2	1	20	**7,35**
RGH049	2”	1	12	**9,70**
RGH809	2”1/2	1	15	**24,10**
RGH810	3” *	1	10	**31,75**

Manicotto FF zincato



Codice	Misura	CF	Imballo	Listino €
RGH042	1/2	10	180	**1,10**
RGH043	3/4	10	100	**1,50**
RGH044	1”	10	80	**1,95**
RGH066	1”1/4	1	40	**3,10**
RGH067	1”1/2	1	35	**4,40**
RGH068	2”	1	15	**6,50**
RGH701	3”	1	10	**21,70**

Manicotto ridotto FF zincato



Codice	Misura	CF	Imballo	Listino €
RGH824	1/2x3/8	10	200	**1,65**
RGH825	3/4x1/2	10	100	**1,95**
RGH826	1”x1/2	10	100	**2,45**
RGH827	1"x3/4	10	70	**2,25**

Manicotto MF zincato



Codice	Misura	CF	Imballo	Listino €
RGH108	1/2	10	120	**2,00**
RGH109	3/4	10	100	**2,95**
RGH110	1”	10	70	**4,60**

Manicotto ridotto FM zincato



Codice	Misura	CF	Imballo	Listino €
RGH833	3/4x1/2	10	100	**2,00**
RGH834	1"x1/2	10	70	**3,00**
RGH835	1”x3/4	10	70	**3,20**
RGH836	1"1/4x1"	1	45	**3,55**
RGH837	1"1/2x1"1/4	1	35	**5,95**
RGH838	2"x1"1/2	1	25	**10,20**

Bocchettone conico MF



Codice	Misura	CF	Imballo	Listino €
RGH839	1/2	10	40	**4,75**
RGH840	3/4	10	30	**5,70**
RGH841	1”	10	30	**7,10**
RGH842	1”1/4	1	15	**11,25**
RGH843	1”1/2	1	12	**14,40**
RGH844	2”	1	7	**23,00**

Bocchettone conico FF



Codice	Misura	CF	Imballo	Listino €
RGH055	1/2	10	80	**4,85**
RGH056	3/4	10	60	**5,50**
RGH071	1”	10	30	**6,35**
RGH072	1”1/4	1	17	**10,90**
RGH073	1”1/2	1	12	**12,75**
RGH074	2”	1	10	**21,00**
RGH805	3”	1	8	**64,35**

I raccordi filettati **GEBO** sono conformi alla norma EN 10242:1994 simbolo del disegno A che specifica le caratteristiche dei raccordi in ghisa malleabile filettati. Cosi come prescrive la norma citata, i raccordi sono idonei per il trasporto di liquidi, aria, gas, acqua, gas combustibile, idrocarburi, ecc., secondo i limiti di pressione e temperatura.

Applicazioni normali:
Temperatura minima di servizio: –20°C
Pressione alla temperatura minima di servizio: 25 bar

Pressione di lavoro per temperature comprese tra –20°C e 120°C: 25 bar

Pressione di lavoro per temperature comprese tra 120°C e 300°C: da 20 a 25 bar (valori ottenuti per interpolazione)



TE zincato

Codice	Misura	CF	Imballo	Listino €
RGH039	1/2	10	100	**1,25**
RGH040	3/4	10	50	**2,20**
RGH041	1”	10	30	**3,25**
RGH061	1”1/4	1	20	**5,70**
RGH062	1”1/2	1	15	**8,85**
RGH063	2”	1	10	**12,45**
RGH817	3”	1	8	**38,10**



TE ridotto zincato

Codice	Misura	CF	Imballo	Listino €
RGH702	3/4x1/2x3/4	10	70	**2,35**



Riduzione MF zincato

Codice	Misura	CF	Imballo	Listino €
RGH798	1/2x3/8	10	300	**1,00**
RGH057	3/4x1/2	10	200	**1,05**
RGH058	1”x1/2	10	110	**1,45**
RGH059	1”x3/4	10	120	**1,35**
RGH359	1”1/4x3/4	1	60	**2,25**
RGH064	1”1/4x1”	1	75	**1,70**
RGH060	1”1/2x1”	1	50	**2,45**
RGH075	1”1/2x1”1/4	1	75	**2,50**
RGH796	2”x1”1/4	1	30	**5,10**
RGH360	2”x1”1/2	1	40	**4,55**



Tappo maschio zincato

Codice	Misura	CF	Imballo	Listino €
RGH052	1/2	10	350	**0,75**
RGH053	3/4	10	200	**1,05**
RGH065	1”	10	70	**1,15**
RGH076	1”1/4	1	50	**2,15**
RGH054	1”1/2	1	40	**2,60**
RGH070	2”	1	27	**4,65**

I raccordi filettati **GEBO** sono conformi alla norma EN 10242:1994 simbolo del disegno A che specifica le caratteristiche dei raccordi in ghisa malleabile filettati. Cosi come prescrive la norma citata, i raccordi sono idonei per il trasporto di liquidi, aria, gas, acqua, gas combustibile, idrocarburi, ecc., secondo i limiti di pressione e temperatura.

Applicazioni normali:
Temperatura minima di servizio: –20°C
Pressione alla temperatura minima di servizio: 25 bar

Pressione di lavoro per temperature comprese tra –20°C e 120°C: 25 bar

Pressione di lavoro per temperature comprese tra 120°C e 300°C: da 20 a 25 bar (valori ottenuti per interpolazione)

Niples in acciaio zincato



Codice	Misura	CF	Imballo	Listino €
RGH023	1/4	10	200	**0,64**
RGH361	3/8	1	100	**0,56**
RGH362	1/2	1	100	**0,70**
RGH363	3/4	1	100	**0,88**
RGH364	1”	1	100	**1,85**

Niples ridotto in acciaio zincato



Codice	Misura	CF	Imballo	Listino €
RGH001	3/8x1/4	10	100	**0,66**
RGH016	1/2x3/8	1	100	**0,70**
RGH017	3/4x1/2	1	100	**1,26**
RGH024	1”x1/2	10	100	**2,94**
RGH025	1”x3/4	1	100	**2,10**

Vite semplice in acciaio zincato



Codice	Misura	CF	Imballo	Listino €
RGH366	1/2	1	100	**0,54**
RGH365	3/4	1	100	**0,88**
RGH450	1”	1	100	**1,53**
RGH806	1”1/2	1	10	**2,65**

Manicotto FF in acciaio zincato



Codice	Misura	CF	Imballo	Listino €
RGH367	1/2	1	150	**1,37**
RGH368	3/4	1	150	**1,74**
RGH369	1”	1	100	**2,60**
RGH370	1”1/4	1	50	**4,10**
RGH371	1”1/2	1	40	**5,05**
RGH372	2”	1	25	**6,95**

Manicotto ridotto FF

in acciaio zincato



Codice	Misura	CF	Imballo	Listino €
RGH009	3/8x1/4	10	200	**0,94**
RGH373	1/2x3/8	1	100	**0,90**
RGH374	3/4x1/2	1	100	**1,45**
RGH011	1”x1/2	10	100	**3,00**
RGH375	1”x3/4	10	100	**2,98**

Manicotto ridotto MF

in acciaio zincato.
Lunghezza 15 mm

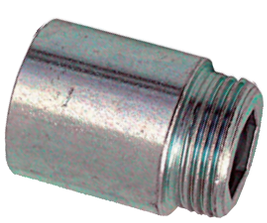

Codice	Misura	CF	Imballo	Listino €
	M F			
RGH080	1/2x3/8	1	100	**1,74**
RGH081	3/4x1/2	1	100	**1,58**

Tappo femmina in acciaio zincato

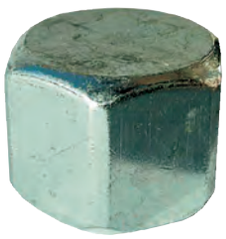

Codice	Misura	CF	Imballo	Listino €
RGH447	1/4	1	10	**0,58**
RGH433	3/8	1	100	**0,56**
RGH434	1/2	1	100	**0,57**
RGH435	3/4	1	100	**0,76**
RGH436	1”	1	100	**1,92**
RGH437	1”1/4	5	50	**11,50**

Tappo maschio in acciaio zincato



Codice	Misura	CF	Imballo	Listino €
RGH446	1/4	10	200	**0,49**
RGH429	3/8	10	200	**0,50**
RGH430	1/2	10	200	**0,55**
RGH431	3/4	10	100	**0,77**
RGH432	1”	1	100	**1,45**

Prolunga MF in acciaio zincato



Codice	Misura	CF	Imballo	Listino €
RGH376	3/8x10 mm	10	200	**0,52**
RGH378	3/8x20 mm	10	100	**0,60**
RGH379	3/8x30 mm	1	100	**0,85**
RGH380	1/2x10 mm	10	200	**0,46**
RGH381	1/2x15 mm	10	200	**0,50**
RGH382	1/2x20 mm	10	150	**0,60**
RGH383	1/2x30 mm	1	100	**0,82**
RGH384	1/2x40 mm	10	100	**1,87**
RGH385	1/2x50 mm	10	100	**1,80**
RGH386	3/4x10 mm	1	100	**0,90**
RGH387	3/4x15 mm	1	100	**0,95**
RGH388	3/4x20 mm	1	100	**1,05**
RGH389	3/4x30 mm	1	100	**1,42**
RGH390	3/4x40 mm	10	50	**3,20**
RGH392	1”x15 mm	10	50	**2,68**
RGH393	1”x20 mm	1	20	**2,80**
RGH394	1”x30 mm	1	20	**3,65**
RGH395	1”x40 mm	1	25	**5,20**

Prolunga ridotta MF

in acciaio zincato.
Lunghezza 15 mm



Codice	Misura M F	CF	Imballo	Listino €
RGH012	1/4x3/8	10	100	**0,96**
RGH396	3/8x1/2	1	100	**0,70**
RGH397	3/8x3/4	10	200	**1,80**
RGH398	1/2x3/4	1	100	**1,14**
RGH399	1/2x1”	10	100	**3,43**
RGH400	3/4x1”	10	100	**2,33**

Riduzione MF in acciaio zincato



Codice	Misura M F	CF	Imballo	Listino €
RGH021	1/4x1/8	10	100	**0,84**
RGH079	3/8x1/8	10	10	**1,36**
RGH401	3/8x1/4	10	10	**0,50**
RGH117	1/2x1/8	10	100	**0,98**
RGH013	1/2x1/4	10	10	**0,65**
RGH015	1/2x3/8	1	100	**0,54**
RGH022	3/4x1/2	10	100	**0,75**
RGH402	1”x1/2	1	100	**1,45**
RGH403	1”x3/4	1	100	**1,40**
RGH014	1”1/4x1”	5	25	**5,75**



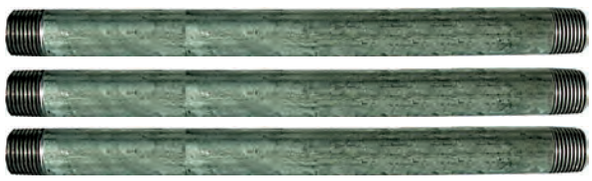

Barilotto in acciaio zincato

Codice	Misura	CF	Imballo	Listino €
RGH404	1/2x6 cm	10	10	**1,25**
RGH405	1/2x8 cm	30	30	**1,23**
RGH007	1/2x10 cm	30	30	**1,38**
RGH180	1/2x15 cm	15	15	**1,74**
RGH179	1/2x20 cm	15	15	**2,28**
RGH406	1/2x25 cm	15	15	**3,10**
RGH407	1/2x30 cm	15	15	**3,50**
RGH093	1/2x40 cm	15	15	**4,73**
RGH094	1/2x50 cm	10	10	**5,60**
RGH095	1/2x60 cm	10	10	**8,45**
RGH096	1/2x80 cm	10	10	**11,10**
RGH097	1/2x100 cm	10	10	**13,70**
RGH408	3/4x8 cm	30	30	**1,46**
RGH409	3/4x10 cm	30	30	**1,71**
RGH178	3/4x15 cm	15	15	**2,07**
RGH177	3/4x20 cm	15	15	**2,75**
RGH410	3/4x25 cm	15	15	**3,60**
RGH411	3/4x30 cm	15	15	**4,43**
RGH098	3/4x40 cm	10	10	**5,80**
RGH099	3/4x50 cm	10	10	**7,00**
RGH100	3/4x60 cm	10	10	**10,00**
RGH101	3/4x80 cm	10	10	**13,00**
RGH102	3/4x100 cm	5	5	**16,40**

Codice	Misura	CF	Imballo	Listino €
RGH026	1”x10 cm	20	20	**2,25**
RGH176	1”x15 cm	10	10	**2,96**
RGH175	1”x20 cm	10	10	**3,78**
RGH412	1”x25 cm	10	10	**5,15**
RGH413	1”x30 cm	10	10	**6,20**
RGH103	1”x40 cm	10	10	**8,25**
RGH104	1”x50 cm	5	5	**9,75**
RGH105	1”x60 cm	10	10	**14,50**
RGH106	1”x80 cm	5	5	**21,80**
RGH107	1”x100 cm	5	5	**24,50**
RGH027	1”1/4x10 cm	16	16	**2,75**
RGH186	1”1/4x15 cm	8	8	**3,95**
RGH185	1”1/4x20 cm	8	8	**4,82**
RGH414	1”1/4x25 cm	8	8	**6,75**
RGH415	1”1/4x30 cm	8	8	**7,85**
RGH028	1”1/2x10 cm	16	16	**3,30**
RGH184	1”1/2x15 cm	8	8	**4,55**
RGH183	1”1/2x20 cm	8	8	**5,68**
RGH416	1”1/2x25 cm	8	8	**7,95**
RGH417	1”1/2x30 cm	8	8	**9,10**
RGH029	2”x10 cm	12	12	**4,90**
RGH182	2”x15 cm	6	6	**5,90**
RGH181	2”x20 cm	6	6	**7,75**
RGH418	2”x25 cm	6	6	**10,00**
RGH419	2”x30 cm	6	6	**12,50**



Barilotto scorrevole

in acciaio zincato

Codice	Misura	CF	Imballo	Listino €
RGH420	1/2x10 cm	20	20	**2,95**
RGH329	1/2x20 cm	20	20	**3,85**
RGH421	3/4x10 cm	20	20	**3,17**
RGH448	3/4x20 cm	10	10	**5,38**
RGH422	1”x15 cm	20	20	**5,55**
RGH449	1”x20 cm	10	10	**7,05**



Riduzione SS a saldare nera

Codice	Misura	CF	Imballo	Listino €
RGH452	1”x3/4	1	1	**3,70**
RGH453	1”1/4x3/4	1	1	**4,40**
RGH454	1”1/4x1”	1	1	**4,00**
RGH457	1”1/2x1”1/4	1	1	**4,40**
RGH444	2”x1”1/4	1	1	**6,26**



Curva a 90° a saldare nera

Codice	Misura	CF	Imballo	Listino €
RGH445	1/2	1	1	**2,95**



Niples MM in ottone

cromato lucido

Codice	Misura	CF	Imballo	Listino €
ROT109	3/8	10	75	**1,41**
ROT077	1/2	10	200	**1,22**
ROT110	3/4	10	75	**1,85**



Niples prolungato MM in ottone

cromato lucido

Codice	Misura	CF	Imballo	Listino €
ROT349	1/2	10	120	**1,58**



Niples ridotto MM in ottone

cromato lucido

Codice	Misura	CF	Imballo	Listino €
ROT076	3/8x1/2	10	200	**1,23**
ROT075	1/2x3/4	10	100	**1,76**



Niples ridotto MM prolungato

in ottone cromato lucido

Codice	Misura	CF	Imballo	Listino €
ROT383	1/2x3/8	10	10	**2,30**



Niples maschio cromato

con **esagono prolungato senza dado,** per tubo rame

Codice	Misura	CF	Imballo	Listino €
ROT245	1/2x3/8	2	2	**3,20**



Barilotto MM in ottone

cromato lucido

Codice	Misura	CF	Imballo	Listino €
ROT400	1/2x50 mm	5	120	**3,04**
ROT401	1/2x60 mm	5	120	**3,82**
ROT402	1/2x70 mm	1	40	**6,24**
ROT403	1/2x100 mm	1	30	**6,65**
ROT404	1/2x150 mm	1	15	**8,05**
ROT405	3/4x50 mm	1	30	**4,62**
ROT406	3/4x100 mm	1	20	**8,00**
ROT407	3/4x150 mm	1	10	**11,10**



Curva FF in ottone

cromato lucido

Codice	Misura	CF	Imballo	Listino €
ROT105	3/8	10	200	**2,43**
ROT090	1/2	10	150	**3,25**
ROT106	3/4	10	40	**3,65**



Curva MF in ottone

cromato lucido

Codice	Misura	CF	Imballo	Listino €
ROT107	3/8	10	200	**2,65**
ROT089	1/2	10	150	**3,04**
ROT108	3/4	5	60	**4,65**



Manicotto FF in ottone

cromato lucido

Codice	Misura	CF	Imballo	Listino €
ROT103	3/8	10	50	**1,74**
ROT087	1/2	10	250	**2,32**
ROT104	3/4	10	50	**2,62**



Manicotto ridotto FF in ottone

cromato lucido

Codice	Misura	CF	Imballo	Listino €
ROT229	3/8x1/2	10	50	**2,25**
ROT230	1/2x3/4	10	50	**2,50**



TE femmina in ottone

cromato lucido

Codice	Misura	CF	Imballo	Listino €
ROT101	3/8	10	150	**3,00**
ROT088	1/2	10	110	**3,30**
ROT102	3/4	5	50	**4,86**



Raccordo a Y MFF in ottone

cromato lucido

Codice	Misura	CF	Imballo	Listino €
ROT013	1/2x1/2x1/2	1	30	**6,18**

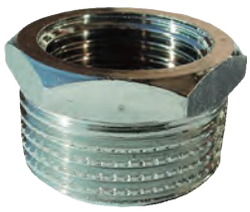

Riduzione MF in ottone

cromato lucido

Codice	Misura M F	CF	Imballo	Listino €
ROT201	1/2x1/4	1	75	**1,55**
ROT079	1/2x3/8	1	75	**1,10**
ROT078	3/4x1/2	1	100	**1,45**
ROT213	1”x1/2	1	50	**3,10**
ROT238	1”x3/4	1	50	**2,05**



Riduzione sottolavello-lavabo

in ottone cromato lucido

Codice	Misura M F	CF	Imballo	Listino €
ROT234	1”x1”1/4	1	10	**3,65**
ROT235	1”1/4x1”	1	10	**4,05**
ROT236	1”1/4x1”1/2	1	10	**4,38**



Tappo maschio in ottone

cromato lucido

Codice	Misura	CF	Imballo	Listino €
ROT113	3/8	10	350	**1,05**
ROT231	1/2	10	250	**1,05**
ROT114	3/4	1	50	**1,65**

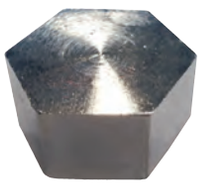

Tappo femmina in ottone

cromato lucido

Codice	Misura	CF	Imballo	Listino €
ROT115	3/8	1	75	**0,90**
ROT232	1/2	10	250	**0,95**
ROT116	3/4	10	100	**1,38**



Prolunga MF in ottone

cromato lucido

Codice	Misura	CF	Imballo	Listino €
ROT111	3/8x10 mm	10	500	**1,47**
ROT112	3/8x20 mm	10	300	**2,16**
ROT377	3/8x30 mm	10	250	**3,00**
ROT378	3/8x40 mm	10	200	**3,55**
ROT379	3/8x50 mm	10	200	**4,90**
ROT086	1/2x10 mm	10	350	**1,98**
ROT085	1/2x15 mm	10	300	**2,32**
ROT084	1/2x20 mm	10	250	**2,68**
ROT083	1/2x25 mm	10	200	**3,22**
ROT082	1/2x30 mm	10	200	**3,58**
ROT338	1/2x40 mm	5	120	**4,65**
ROT241	1/2x50 mm	5	120	**5,70**



Prolunga ridotta MF in ottone

cromato lucido

Codice	Misura M F	CF	Imballo	Listino €
ROT200	3/8x1/2	1	50	**2,00**
ROT080	1/2x3/4	1	75	**2,75**



Curvetta MF per scaldabagno

in ottone cromato con calotta

Codice	Misura	CF	Imballo	Listino €
ROT164	1/2x1/2	1	10	**9,60**
ROT168	1/2x3/4	1	10	**8,15**

Prodotto Tubo in polipropilene fusiolen PP-R

aquatherm

Tubo SDR 6

in barre da ml. 4

aquatherm green pipe

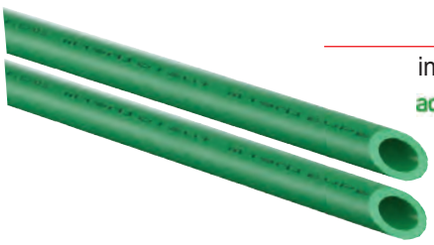

Codice	Ø x Spessore	CF	Imballo	Listino €
A10008	20x3,4 mm	4	100 mt	**2,63** x ml
A10010	25x4,2 mm	4	100 mt	**5,40** x ml

Tubo aquatherm green pipe - SDR 6 S

Struttura tubo:	S (monostrato)
Materiale:	fusiolen PP-R
Serie:	SDR 6/S2,5
Colore:	verde
Fornitura:	barre da 4 m
Applicazioni:	Installazioni acqua potabile - Piscine Collegamento a linee di riscaldamento/raffreddamento Trasporto prodotti chimici - Costruzioni navali Reti di approvvigionamento interrate

Tubo SDR 9 MF RP

in barre da ml. 4

aquatherm green pipe

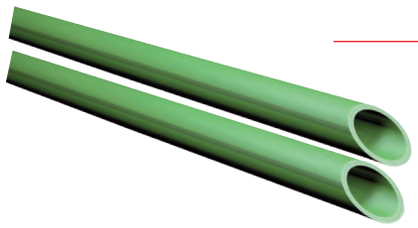

Codice	Ø x Spessore	CF	Imballo	Listino €
A10012	32x3,6 mm	4	40 mt	**8,60** x ml
A10014	40x4,5 mm	4	40 mt	**13,80** x ml
A10016	50x5,6 mm	4	20 mt	**20,60** x ml
A10018	63x7,1 mm	4	20 mt	**32,20** x ml

Tubo aquatherm green pipe - SDR 9 MF RP

Struttura tubo:	MF= composito faser (fibrorinforzato faser)
Particolarità:	RP (**elevata resistenza alla pressione**)
Materiale:	fusiolen PP-RP
Serie:	SDR 9/S4
Colore:	verde con 4 striature verde scuro
Fornitura:	barre da 4 m
Applicazioni:	Installazioni acqua potabile - Piscine Collegamento a linee di riscaldamento/raffreddamento Trasporto prodotti chimici - Costruzioni navali Reti di approvvigionamento interrate

Tubo SDR 11 S

in barre da ml. 4

aquatherm green pipe

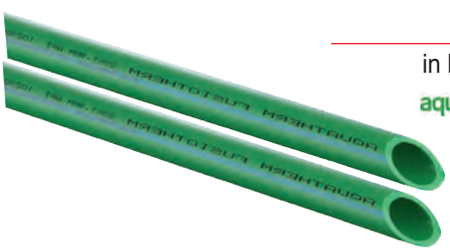

Codice	Ø x Spessore	CF	Imballo	Listino €
A10212	32x2,9 mm	4	40 mt	**6,85** x ml
A10214	40x3,7 mm	4	40 mt	**10,70** x ml

Tubo aquatherm green pipe - SDR 11 S

Struttura tubo:	S (monostrato)
Materiale:	fusiolen PP-R
Serie:	SDR 11/S5
Colore:	verde con 4 striature blu
Fornitura:	barre da 4 m
Applicazioni:	Installazioni acqua potabile - Piscine Collegamento a linee di riscaldamento/raffreddamento Trasporto prodotti chimici - Costruzioni navali Reti di approvvigionamento interrate

Blue Plipe Tubo SDR 9-11 MF

in barre da ml. 4
per **riscaldamento** e **condizionamento**

aquatherm blue pipe

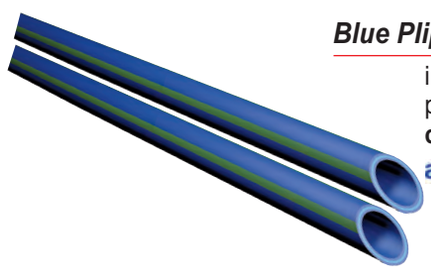

Codice	Ø x Spessore mm	CF	Imballo	Listino €
A71112	32x3,6 SDR9	4	40 mt	**6,60** x ml
A71114	40x3,7 SDR11	4	40 mt	**10,60** x ml
A70116	50x4,6 SDR11	4	20 mt	**15,90** x ml
A70118	63x5,8 SDR11	4	20 mt	**23,50** x ml
A70120	75x6,8 SDR11	4	20 mt	**34,00** x ml
A70122	90x8,2 SDR11	4	12 mt	**49,00** x ml

Tubo aquatherm blue pipe - SDR 9-11 MF

Struttura tubo:	MF= composito faser (fibrorinforzato faser)
Materiale:	fusiolen PP-R
Serie:	SDR 9-11/S5
Colore:	blu con 4 striature verde
Fornitura:	barre da 4 m
Applicazioni:	**Refrigerazione** - Piscine -Trasporto prodotti chimici Collegamento a linee di riscaldamento/raffreddamento Geotermia - Sistemi di irrigazione- Costruzioni navali Reti di approvvigionamento interrate

N.B. NON utilizzabile per il trasporto di acqua potabile

N.B. Oltre alle referenze disponibili in pronta consegna su richiesta è possibile ordinare tutte le misure fino al diametro 630



Manicotto

aquatherm green pipe
aquatherm blue pipe

Codice	Misura	CF	Imballo	Listino €
A11008	20 mm	10	10	**0,92**
A11010	25 mm	10	10	**1,08**
A11012	32 mm	5	5	**1,65**
A11014	40 mm	5	5	**3,37**
A11016	50 mm	5	5	**4,77**
A11018	63 mm	1	1	**9,75**
A11020	75 mm	1	1	**10,75**
A11022	90 mm	1	1	**23,00**



Gomito filettato femmina

con staffa

aquatherm green pipe
aquatherm blue pipe

Codice	Misura	CF	Imballo	Listino €
A20108	20x1/2	10	200	**7,75**
A20112	25x3/4	10	10	**12,10**



Gomito a 90°

aquatherm green pipe
aquatherm blue pipe

Codice	Misura	CF	Imballo	Listino €
A12108	20 mm	10	10	**1,16**
A12110	25 mm	10	10	**1,51**
A12112	32 mm	5	5	**2,42**
A12114	40 mm	5	5	**3,95**
A12116	50 mm	5	5	**8,80**
A12118	63 mm	5	5	**12,60**
A12120	75 mm	5	5	**19,60**
A12122	90 mm	5	5	**43,40**



Gomito MF a 90°

aquatherm green pipe
aquatherm blue pipe

Codice	Misura	CF	Imballo	Listino €
A12308	20 mm	10	10	**1,12**
A12310	25 mm	10	10	**1,40**
A12312	32 mm	5	5	**2,75**
A12314	40 mm	5	5	**4,10**



Gomito a 45°

aquatherm green pipe
aquatherm blue pipe

Codice	Misura	CF	Imballo	Listino €
A12508	20 mm	10	10	**1,12**
A12510	25 mm	10	10	**1,40**
A12512	32 mm	5	5	**2,76**
A12514	40 mm	5	5	**4,15**
A12516	50 mm	5	5	**8,95**
A12518	63 mm	1	1	**12,60**



Gomito MF a 45°

aquatherm green pipe
aquatherm blue pipe

Codice	Misura	CF	Imballo	Listino €
A12708	20 mm	10	10	**1,20**
A12710	25 mm	10	10	**1,58**
A12712	32 mm	5	5	**2,72**
A12714	40 mm	5	5	**4,25**



Gomito filettato femmina

aquatherm green pipe
aquatherm blue pipe

Codice	Misura	CF	Imballo	Listino €
A23010	20x1/2	10	10	**7,55**
A23014	25x1/2	10	10	**8,90**
A23012	25x3/4	10	10	**12,00**
A23018	32x1”	5	5	**27,30**



Gomito filettato maschio

aquatherm green pipe
aquatherm blue pipe

Codice	Misura	CF	Imballo	Listino €
A23506	20x1/2	10	10	**9,65**
A23510	25x3/4	10	10	**14,40**
A23514	32x1”	5	5	**29,80**



Gomito filettato femmina

a saldare maschio
aquatherm green pipe
aquatherm blue pipe

Codice	Misura	CF	Imballo	Listino €
A23208	20x1/2	10	10	**8,25**



Giunto filettato femmina

aquatherm green pipe
aquatherm blue pipe

Codice	Misura	CF	Imballo	Listino €
A21008	20x1/2	10	10	**8,20**
A21012	25x3/4	10	10	**9,50**
A21114	32x1”	5	5	**23,70**
A21116	40x1”1/4	5	5	**45,00**
A21118	50x1”1/2	5	5	**50,00**
A21120	63x2”	1	1	**82,00**



Giunto filettato maschio

aquatherm green pipe
aquatherm blue pipe

Codice	Misura	CF	Imballo	Listino €
A21208	20x1/2	10	10	**8,65**
A21212	25x3/4	10	10	**11,30**
A21314	32x1”	5	5	**27,80**
A21318	40x1”1/4	5	5	**50,00**
A21320	50x1”1/2	5	5	**62,50**
A21322	63x2”	1	1	**83,50**



TE

aquatherm green pipe
aquatherm blue pipe

Codice	Misura	CF	Imballo	Listino €
A13108	20 mm	10	10	**1,25**
A13110	25 mm	10	10	**1,75**
A13112	32 mm	5	5	**2,58**
A13114	40 mm	5	5	**4,50**
A13116	50 mm	5	5	**11,10**
A13118	63 mm	1	1	**16,70**
A13120	75 mm	1	1	**27,50**
A13122	90 mm	1	1	**53,50**

TE ridotto



aquatherm green pipe
aquatherm blue pipe

Codice	Misura	CF	Imballo	Listino €
A13520	25x20x20	10	10	**2,42**
A13522	25x20x25	10	10	**2,42**
A13532	32x20x20	5	5	**3,67**
A13534	32x20x32	5	5	**3,67**
A13540	32x25x32	5	5	**3,67**

TE filettato femmina



aquatherm green pipe
aquatherm blue pipe

Codice	Misura	CF	Imballo	Listino €
A25006	20x1/2x20	10	10	**9,15**
A25012	25x3/4x25	10	10	**13,60**
A25016	32x1”x32	5	5	**31,80**

TE filettato maschio



aquatherm green pipe
aquatherm blue pipe

Codice	Misura	CF	Imballo	Listino €
A25506	20x1/2x20	10	10	**11,30**

TE a croce



aquatherm green pipe
aquatherm blue pipe

Codice	Misura	CF	Imballo	Listino €
A13708	20 mm	10	10	**2,53**
A13710	25 mm	10	10	**2,78**
A13712	32 mm	5	5	**4,30**
A13714	40 mm	5	5	**5,55**

Riduzione MF



aquatherm green pipe
aquatherm blue pipe

Codice	Misura	CF	Imballo	Listino €
A11112	25x20 mm	10	10	**1,08**
A11114	32x20 mm	5	5	**1,70**
A11116	32x25 mm	5	5	**1,70**
A11118	40x20 mm	5	5	**3,20**
A11120	40x25 mm	5	5	**3,20**
A11122	40x32 mm	5	5	**3,20**
A11128	50x32 mm	5	5	**4,80**
A11136	63x40 mm	1	1	**9,15**
A11138	63x50 mm	1	1	**9,15**
A11140	75x50 mm	1	1	**10,50**

Sorpasso



aquatherm green pipe
aquatherm blue pipe

Codice	Misura	CF	Imballo	Listino €
A16108	20 mm	10	10	**3,05**
A16110	25 mm	10	10	**4,55**
A16112	32 mm	5	5	**7,45**



Tappo prova impianti

aquatherm green pipe
aquatherm blue pipe

Codice	Misura	CF	Imballo	Listino €
A50708	1/2	10	10	**1,42**
A50710	3/4	10	10	**1,68**



Tappo a calotta

aquatherm green pipe
aquatherm blue pipe

Codice	Misura	CF	Imballo	Listino €
A14108	20 mm	10	10	**1,08**
A14110	25 mm	10	10	**1,42**
A14112	32 mm	5	5	**2,15**
A14114	40 mm	5	5	**3,70**
A14116	50 mm	5	5	**4,95**
A14118	63 mm	1	1	**9,80**



Rubinetto d'arresto ad incasso

corto con **cappuccio** chiuso da 44 mm

aquatherm green pipe
aquatherm blue pipe

Codice	Misura	CF	Imballo	Listino €
A40868	20 mm	1	1	**35,50**
A40870	25 mm	1	1	**35,70**
A40872	32 mm	1	1	**67,00**



Rubinetto d'arresto ad incasso

aquatherm green pipe
aquatherm blue pipe

Codice	Misura	CF	Imballo	Listino €
A40858	20 mm	1	1	**44,70**



Vitone per rubinetto d'arresto

Codice	Misura	CF	Imballo	Listino €
A40875	3/4-20/25	1	1	**14,90**



Dima di montaggio con

2 innesti per tappo prova impianti da 1/2

Codice	Misura	CF	Imballo	Listino €
A50700	-	1	1	**32,00**

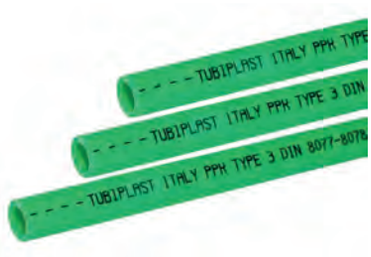

Tubo in PP-R SDR 6

in barre da ml. 3, PN 20

Codice	Ø x Spessore	CF	Imballo	Listino €
TUB275	20x3,4 mm	102 mt	102 mt	**1,70** x ml
TUB276	25x4,2 mm	75 mt	75 mt	**2,75** x ml
TUB905	32x5,4 mm	60 mt	60 mt	**4,50** x ml

Caratteristiche: Tubo PN 20, conforme UNI EN ISO 15874, DIN 8077-8078, ASTM, DM 174
Materiale: PP-R (Polipropilene Copolimero Random), colore verde
Resistenza: 20 bar / 20 °C - 10 bar / 60 °C per 50 anni di esercizio
Applicazioni: Impianti di acqua potabile, calda e fredda in pressione e temperatura, impianti di riscaldamento, condizionamento, irrigazione ed industriali per il trasporto di aria compressa, sostanze chimiche, liquidi alimentari, etc..



Manicotto

Codice	Misura	CF	Imballo	Listino €
RPL643	20 mm	10	500	**0,50**
RPL644	25 mm	10	250	**0,54**
RPL001	32 mm	10	200	**0,72**



Gomito a 90°

Codice	Misura	CF	Imballo	Listino €
RPL507	20 mm	10	350	**0,55**
RPL553	25 mm	10	180	**0,70**
RPL003	32 mm	10	120	**0,95**



Gomito MF a 90°

Codice	Misura	CF	Imballo	Listino €
RPL639	20 mm	10	320	**0,76**
RPL640	25 mm	10	150	**1,16**
RPL024	32 mm	10	100	**2,20**



Gomito a 45°

Codice	Misura	CF	Imballo	Listino €
RPL641	20 mm	10	400	**0,84**
RPL642	25 mm	10	300	**1,15**



Riduzione MF

Codice	Misura	CF	Imballo	Listino €
RPL649	25x20 mm	10	200	**0,47**
RPL028	32x20 mm	10	100	**0,55**
RPL041	32x25 mm	10	50	**0,55**

TE



Codice	Misura	CF	Imballo	Listino €
RPL645	20 mm	10	250	**1,01**
RPL646	25 mm	10	120	**1,55**
RPL046	32 mm	10	80	**0,95**

TE ridotto



Codice	Misura	CF	Imballo	Listino €
RPL650	25x20x25	10	120	**1,20**
RPL047	32x20x32	10	80	**1,00**
RPL060	32x25x32	10	80	**1,00**

Gomito filettato femmina



Codice	Misura	CF	Imballo	Listino €
RPL659	20x1/2	10	200	**3,90**
RPL660	25x1/2	10	100	**5,05**
RPL661	25x3/4	10	150	**5,85**
RPL063	32x1"	10	10	**13,75**

Gomito filettato maschio



Codice	Misura	CF	Imballo	Listino €
RPL662	20x1/2	10	200	**4,65**
RPL663	25x1/2	10	100	**5,85**
RPL664	25x3/4	10	100	**6,20**
RPL092	32x1"	10	10	**16,90**

Gomito filettato femmina

con staffa



Codice	Misura	CF	Imballo	Listino €
RPL665	20x1/2	10	150	**4,70**

Gomito filettato maschio

con staffa



Codice	Misura	CF	Imballo	Listino €
RPL666	20x1/2	10	150	**5,45**



Giunto filettato femmina

Codice	Misura	CF	Imballo	Listino €
RPL655	20x1/2	10	250	**3,89**
RPL656	20x3/4	10	200	**5,05**
RPL657	25x1/2	10	200	**5,05**
RPL658	25x3/4	10	200	**5,45**
RPL093	32x1"	10	10	**10,60**



Giunto filettato maschio

Codice	Misura	CF	Imballo	Listino €
RPL651	20x1/2	10	250	**4,30**
RPL652	20x3/4	10	150	**5,45**
RPL653	25x1/2	10	200	**5,45**
RPL654	25x3/4	10	150	**5,90**
RPL095	32x1"	10	10	**13,10**



Gomito filettato femmina

a saldare maschio

Codice	Misura	CF	Imballo	Listino €
RPL667	20x1/2	10	200	**4,85**

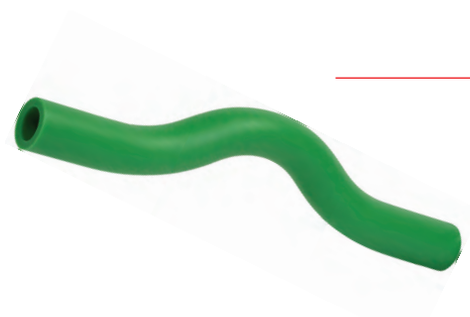

Sorpasso

Codice	Misura	CF	Imballo	Listino €
RPL023	20 mm	10	120	**1,35**
RPL025	25 mm	10	80	**2,10**
RPL097	32 mm	10	45	**2,85**

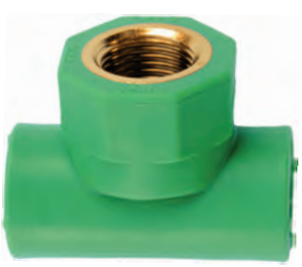

TE filettato femmina

Codice	Misura	CF	Imballo	Listino €
RPL668	20x1/2x20	10	200	**4,30**
RPL669	25x1/2x25	10	100	**5,85**
RPL670	25x3/4x25	10	100	**5,85**
RPL098	32x1"x32	10	10	**13,95**



TE filettato maschio

Codice	Misura	CF	Imballo	Listino €
RPL671	20x1/2x20	10	200	**5,00**
RPL672	25x1/2x25	10	100	**6,60**
RPL673	25x3/4x25	10	100	**6,60**
RPL103	32x1"x32	10	10	**14,95**



Gomito filettato femmina

con bocchettone

Codice	Misura	CF	Imballo	Listino €
RPL674	20x3/4	10	50	**8,25**
RPL675	25x1"	10	30	**12,30**



Raccordo filettato femmina

con bocchettone

Codice	Misura	CF	Imballo	Listino €
RPL676	20x3/4	10	50	**8,00**
RPL677	25x1"	10	30	**11,85**



Tappo a calotta

Codice	Misura	CF	Imballo	Listino €
RPL647	20 mm	10	100	**0,48**
RPL648	25 mm	10	50	**0,73**
RPL117	32 mm	10	10	**0,80**



Rubinetto d'arresto ad incasso

a vitone, con **cappuccio** e rosone

Codice	Misura	CF	Imballo	Listino €
RPL678	20 mm	1	25	**22,00**
RPL679	25 mm	1	20	**22,10**



Prolunga per rubinetto a vitone 20-25

Codice	Misura	CF	Imballo	Listino €
RPL681	1/2-3/4	1	1	**8,00**



Dima di montaggio con

2 innesti femmina da 1/2

Codice	Misura	CF	Imballo	Listino €
RPL680	20x1/2	1	1	**41,00**



Polifusore SUPER EGO

completo di supporto e matrici da 20-25-32-40.
In valigetta.
Marcato SUPER-EGO gruppo ROTHENBERGER

Codice	Misura	CF	Imballo	Listino €
ATZ005	20-25-32-40	1	1	**324,00**

Caratteristiche:
- Motore da 800 Watt
- Matrici da 20-25-32-40
- Supporto incorporato



Matrice per polifusore

aquatherm green pipe
aquatherm

Codice	Misura	CF	Imballo	Listino €
A50208	20 mm	1	1	**95,50**
A50210	25 mm	1	1	**99,00**
A50212	32 mm	1	1	**115,00**
A50214	40 mm	1	1	**156,00**
A50216	50 mm	1	1	**194,00**
A50218	63 mm	1	1	**224,00**
A50220	75 mm	1	1	**268,00**

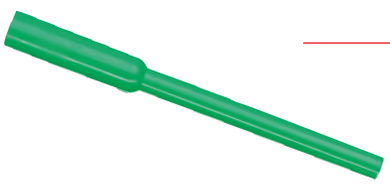

Stelo riparafori

aquatherm green pipe
aquatherm

Codice	Misura	CF	Imballo	Listino €
A60600	7-11 mm	10	10	**1,18**



Kit riparafori

aquatherm green pipe
aquatherm

Codice	Misura	CF	Imballo	Listino €
A50307	7 mm	1	1	**98,50**
A50311	11 mm	1	1	**99,00**



Collare di fissaggio per tubi

con dado, vite e tassello da 8 mm
aquatherm green pipe
aquatherm

Codice	Misura	CF	Imballo	Listino €
A60563	63 mm	1	1	**4,95**

Polifusore temperatura fissa



260°C, completo di cavalletto in plastica e matrici da 20-25-32. In valigetta di plastica.

Codice	Misura	CF	Imballo	Listino €
ATZ004	20-25-32	1	10	**98,50**

Caratteristiche:
- Motore da 800 Watt
- Matrici da 20-25-32

Polifusore digitale



con termostato elettronico e regolazione temperatura da 200 a 279°C, completo di cavalletto, supporto da banco e matrici da 20-25-32. In valigetta metallica.

Codice	Misura	CF	Imballo	Listino €
ATZ006	20-25-32	1	4	**218,00**

Caratteristiche:
- Motore da 900 Watt
- Matrici da 20-25-32
- Supporto da banco

Matrice per polifusore



Codice	Misura	CF	Imballo	Listino €
ATZ145	20 mm	1	1	**11,25**
ATZ146	25 mm	1	1	**15,60**
ATZ147	32 mm	1	1	**20,50**
ATZ148	40 mm	1	1	**36,30**
ATZ149	50 mm	1	1	**53,50**
ATZ150	63 mm	1	1	**69,50**

Kit matrice riparafori



Codice	Misura	CF	Imballo	Listino €
ATZ137	7 mm	1	1	**19,10**
ATZ028	11 mm	1	1	**19,10**

Dima per impianti con livella



con possibilità di mettere in dima gli impianti con interassi: 50-100-150-200 mm.

Codice	Misura	CF	Imballo	Listino €
ATZ126	50-200 mm	1	25	**6,80**



Raccordo diritto doppio

scorrevole **in ottone**, per riparazione tubi acciaio

TIEMME

Codice	Misura	CF	Imballo	Listino €
MID661	3/8	5	80	**10,95**
MID662	1/2	2	50	**13,80**
MID663	3/4	2	40	**19,80**
MID664	1”	2	26	**24,90**
MID665	1”1/4	1	15	**41,50**
MID666	1”1/2	1	15	**52,90**
MID667	2”	1	10	**80,40**



Raccordo diritto maschio

scorrevole **in ottone**, per riparazione tubi acciaio

TIEMME

Codice	Misura	CF	Imballo	Listino €
MID469	3/8	5	120	**9,65**
MID468	1/2	2	60	**10,00**
MID467	3/4	2	50	**11,90**
MID466	1”	2	34	**19,40**
MID465	1”1/4	1	20	**27,40**
MID464	1”1/2	1	15	**26,20**
MID463	2”	1	10	**51,10**



Raccordo diritto femmina

scorrevole **in ottone**, per riparazione tubi acciaio

TIEMME

Codice	Misura	CF	Imballo	Listino €
MID668	3/8	5	120	**9,95**
MID669	1/2	2	60	**10,95**
MID670	3/4	2	50	**15,10**
MID671	1”	2	34	**20,00**
MID672	1”1/4	1	20	**29,90**
MID673	1”1/2	1	15	**37,70**
MID674	2”	1	10	**52,90**

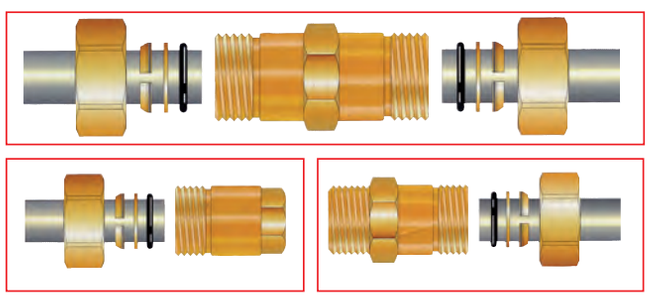

Adatti per la riparazione semplice, affidabile e veloce dei tubi in acciaio; non richiedono alcun tipo di filettatura e sono di tipo scorrevole. Questi raccordi utilizzano l'ogiva tagliata conica e sono provvisti di rondella in ottone e O-ring in gomma nitrilica (NBR). Sono pertanto idonei per utilizzo con acqua calda e fredda per uso civile, metano, gpl, gasolio, kerosene, alcoli, glicoli e grassi vegetali o animali. NON sono idonei per utilizzo con acidi e basi forti, aldeidi, chetoni, ammine, idrocarburi, fluidi freno, solventi, vapore ed ozono.
Intervallo di temperatura di esercizio: da -25 a + 100° C
Intervallo massima pressione di esercizio: 20 bar



Raccordo diritto maschio

a compressione **in ghisa** zincata, per tubi in acciaio, acciaio tipo bollitore e PE.

gebo

Codice	DN	Filettarura	Ø mm da..a	CF	Listino €
MID368	15	1/2	19,7-21,8	18	**14,60**
MID369	20	3/4	24,6-27,3	18	**16,50**
MID370	25	1”	31,4-34,2	15	**19,50**
MID371	32	1”1/4	40,0-42,9	10	**27,00**
MID372	40	1”1/2	47,9-51,5	8	**28,00**
MID373	50	2”	59,7-63,6	6	**49,50**



Raccordo diritto femmina

a compressione **in ghisa** zincata, per tubi in acciaio, acciaio tipo bollitore e PE.

gebo

Codice	DN	Filettarura	Ø mm da..a	CF	Listino €
MID374	15	1/2	19,7-21,8	18	**14,60**
MID375	20	3/4	24,6-27,3	18	**16,50**
MID376	25	1”	31,4-34,2	15	**19,50**
MID377	32	1”1/4	40,0-42,9	10	**27,50**
MID378	40	1”1/2	47,9-51,5	8	**29,00**
MID379	50	2”	59,7-63,6	6	**48,00**



Raccordo diritto doppio

a compressione **in ghisa** zincata, per tubi in acciaio, acciaio tipo bollitore e PE.

Codice	DN	Ø mm da..a	CF	Imballo	Listino €
MID380	15	19,7-21,8	18	18	**20,50**
MID381	20	24,6-27,3	15	15	**24,50**
MID383	25	31,4-34,2	15	15	**30,00**
MID495	32	40,0-42,9	10	10	**43,00**
MID496	40	47,9-51,5	8	8	**46,00**
MID497	50	59,7-63,6	6	6	**79,00**



Raccordo a TE femmina

a compressione **in ghisa** zincata, per tubi in acciaio, acciaio tipo bollitore e PE.

Codice	DN	Filettarura	Ø mm da..a	CF	Listino €
MID498	15	1/2	19,7-21,8	10	**27,80**
MID499	20	3/4	24,6-27,3	10	**35,00**
MID500	25	1”	31,4-34,2	10	**37,00**
MID501	32	1”1/4	40,0-42,9	5	**60,00**
MID503	50	2”	59,7-63,6	3	**113,00**



Raccordo a TE

a compressione **in ghisa** zincata, per tubi in acciaio, acciaio tipo bollitore e PE.

Codice	DN	Ø mm da..a	CF	Imballo	Listino €
MID516	20	24,6-27,3	10	10	**33,50**
MID517	25	31,4-34,2	10	10	**41,50**
MID518	32	40,0-42,9	5	5	**60,00**



Raccordo a gomito

a compressione **in ghisa** zincata, per tubi in acciaio, acciaio tipo bollitore e PE.

Codice	DN	Ø mm da..a	CF	Imballo	Listino €
MID522	20	24,6-27,3	10	10	**30,20**
MID523	25	31,4-34,2	10	10	**34,50**
MID525	40	47,9-51,5	5	5	**52,00**
MID526	50	59,7-63,6	3	3	**63,00**

Raccordi universali per tubi in Acciaio, Acciaio tipo bollitore, PE

Per tubi in Acciaio e Acciaio tipo bollitore:
DIN EN 10255 (DIN 2440, 2441, 2442) e DIN 2448/2458

Per tubi in PE:
HDPE - Tubi PE 80 e PE 100 - SDR11 secondo DIN 8070 e 8075 DVGW

- **Applicazioni:** Acqua, Gas
- **Temperatura:** Gas: - 20° C fino a + 70° C; Acqua: fino a 80° C (solo per tubi in acciaio)
- **Pressioni di esercizio:** Gas: 4 bar; Acqua: 10 bar
- **Certificazioni ed omologazioni:** Gas: DIN 3387-1; DVGW

Misure:

DN	DE-Ø da...a [mm]	Acciaio DE-Ø [mm]	Acciaio tipo bollitore DE-Ø [mm]	PE DE-Ø [mm]
15	19,7-21,8	-	20,0	20x1,9
20	24,6-27,3	26,9	25,0	25x2,3
25	31,4-34,2	33,7	31,8	32x2,9
32	40,0-42,9	42,4	-	40x3,7
40	47,9-51,5	48,3	51,0	50x4,6
50	59,7-63,6	60,3	63,5	63x5,8



Anima di rinforzo per tubi PEHD

Applicazione: PE S5

Codice	DE - Ø	CF	Imballo	Listino €
MID527	20 mm	5	5	**7,95**
MID528	25 mm	5	5	**8,60**
MID529	32 mm	5	5	**9,90**
MID530	40 mm	3	3	**9,90**
MID532	63 mm	3	3	**17,00**

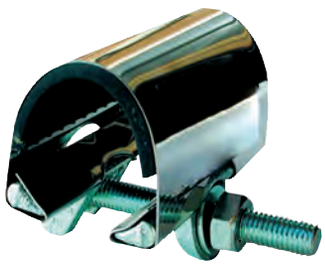

Collare di riparazione 1 tirante

larghezza 75 mm, fascia in lamiera acciaio inox AISI 304 1.4301 (V2A)

Futura

Codice	DE Min-Max	DN	CF	Listino €
MID646	21-25 mm	1/2	1	**9,85**
MID647	26-30 mm	3/4	1	**9,85**
MID648	33-37 mm	1”	1	**10,05**
MID649	42-45 mm	1”1/4	1	**10,20**
MID650	50-54 mm	1”1/2	1	**11,00**
MID651	60-64 mm	2”	1	**14,30**
MID652	71-76 mm	2”1/2	1	**14,70**
MID653	87-93 mm	3”	1	**15,70**

CARATTERISTICHE collari ad 1 tirante, larghezza 75 mm.

APPLICAZIONI:
- Tubi in acciaio e per la riparazione a breve termine (temporanea)
- Tubi in ghisa - Tubi in PE - Tubi in acciaio inox - Tubi in PVC
- Tubi in rame - Tubi con collegamento in plastica

Per la riparazione rapida di buchi, fessure e punti porosi su tubi con superficie liscia, La guarnizione ha una struttura a nido d’ape per un migliore adattabilità ed aderenza al tubo, che può avere una superficie rovinata, L'installazione del collare in situazioni di poco spazio risulta comunque facile. Pressioni di esercizio: Acqua PN 10; Temperatura: Acqua fino a 85°C
Fascia, morsetto, dado e bullone completamente in acciaio inox. Guarnizione completamente incollata



Collare di riparazione 2 tiranti

larghezza 200 mm, fascia in lamiera acciaio inox AISI 304 1.4301 (V2A)

gebo Futura

Codice	DE Min-Max	CF	Imballo	Listino €
MID654	48-56 mm	1	1	**90,00**
MID655	56-64 mm	1	1	**90,50**
MID656	60-68 mm	1	1	**91,00**
MID657	68-78 mm	1	1	**91,00**
MID658	78-88 mm	1	1	**96,00**
MID659	88-98 mm	1	1	**96,50**
MID660	98-108 mm	1	1	**103,00**

CARATTERISTICHE collari a 2 tiranti, larghezza 200 mm.

APPLICAZIONI:
- Tubi in acciaio - Tubi in ghisa - Tubi in gres - Tubi in cemento
- Tubi in PE condotte di acqua fredda
- Tubi in PVC condotte di acqua fredda - Tubi in acciaio inox

Utilizzabile per la riparazione o il collegamento di condotte acqua o gas. (Attenzione: in caso di condotte gas è utilizzabile solo per le tubazioni esterne agli edifici)
Le fasce sono al 100% in acciaio inox 1.4301 (V2A) simile ad AISI 304 e sono indicate per montaggi veloci e allo stesso tempo per riparazioni permanenti.I tiranti sono saldati sul collare.
Saldature in conformità alla EN15614-1.
I filetti dei tiranti sono ricoperti da Teflon per garantire una lubrificazione dado/filetto.
Tutti i prodotti sono forniti con la guarnizione in NBR certificata (certificazione DVGW in base alla norma DIN EN 682 per gas). Le guarnizioni hanno una struttura a nido d’ape.



Collare di derivazione in ghisa

zincata con derivazione filettata femmina, a quattro bulloni per tubi in acciaio

gebo

Codice	DE tubo	Derivazione	CF	Listino €
MID505	1/2	1/2	15	**12,70**
MID506	3/4	1/2	15	**14,80**
MID507	1"	3/4	15	**19,00**
MID508	1"1/4	3/4	8	**24,60**
MID509	1"1/2	3/4	6	**31,00**
MID510	2"	1”	4	**40,00**
MID511	2"1/2	1”1/2	2	**53,00**
MID512	3"	2”	1	**77,00**

CARATTERISTICHE collari di derivazione con derivazione femmina

IMPIEGO: Per tubi in acciaio: DIN EN 10255, DIN 2442 e DIN 2448/DIN 2458
APPLICAZIONI: Acqua
TEMPERATURA: Acqua fino a + 90° C
PRESSIONE D’ESERCIZIO: Acqua PN 16



PN 16 ALTA DENSITA' PE100

Tubo di polietilene in rotoli per il trasporto di acqua potabile e da potabilizzare, e/o per il trasporto di fluidi alimentari. Conformi alla norma UNI EN 12201-2

Codice	Ø	Spessore mm	CF	Imballo	Listino €
TUB918	20	2,0	100	100mt	**1,20** x ml
TUB910	25	2,3	100	100mt	**1,80** x ml
TUB909	32	3,0	100	100mt	**2,80** x ml
TUB908	40	3,7	100	100mt	**4,40** x ml
TUB907	50	4,6	100	100mt	**6,70** x ml
TUB906	63	5,8	100	100mt	**10,60** x ml



PN 25 ALTA DENSITA' PE100

Tubo di polietilene in rotoli per il trasporto di acqua potabile e da potabilizzare, e/o per il trasporto di fluidi alimentari. Conformi alla norma UNI EN 12201-2

Codice	Ø	Spessore mm	CF	Imballo	Listino €
TUB056	20	3,0	100	100mt	**1,70** x ml
TUB057	25	3,5	100	100mt	**2,50** x ml
TUB058	32	4,4	100	100mt	**3,90** x ml
TUB059	40	5,5	100	100mt	**6,10** x ml
TUB060	50	6,9	100	100mt	**9,50** x ml
TUB061	63	8,6	100	100mt	**14,90** x ml



PN 10 ALTA DENSITA' PE100

Tubo di polietilene in rotoli per il trasporto di acqua potabile e da potabilizzare, e/o per il trasporto di fluidi alimentari. Conformi alla norma UNI EN 12201-2

Codice	Ø	Spessore mm	CF	Imballo	Listino €
TUB094	25	2,0	100	100mt	**1,55** x ml
TUB095	32	2,0	100	100mt	**2,10** x ml
TUB097	40	2,4	100	100mt	**3,10** x ml



PN 6 BASSA DENSITA' PEBD

Tubi di polietilene irrigazione per il trasporto di acqua potabile e da potabilizzare, e/o per il trasporto di fluidi alimentari. Conformi alla norma UNI EN 7990

Codice	Ø	Spessore mm	CF	Imballo	Listino €
TUB904	16	1,6	500	500mt	**0,64** x ml
TUB050	20	1,7	100	100mt	**0,85** x ml
TUB051	25	2,2	100	100mt	**1,30** x ml
TUB053	32	2,8	100	100mt	**2,10** x ml
TUB079	40	3,5	100	100mt	**3,25** x ml



PN 10 BASSA DENSITA' PEBD

Tubi di polietilene irrigazione per il trasporto di acqua potabile e da potabilizzare, e/o per il trasporto di fluidi alimentari. Conformi alla norma UNI EN 7990

Codice	Ø	Spessore mm	CF	Imballo	Listino €
TUB252	20	2,7	100	100mt	**1,20** x ml
TUB083	25	3,4	200	200mt	**1,80** x ml
TUB082	32	4,4	100	100mt	**2,95** x ml
TUB081	40	5,4	100	100mt	**4,55** x ml
TUB080	50	6,8	100	100mt	**7,10** x ml



Raccordo maschio

* N.B. Misura 16 versione o-ring (no Blueseal)

Codice	Misura		CF	Imballo	Listino €
RPL192	16x1/2*	PN16	30	450	**1,40**
RPL442	20x1/2	PN16	20	280	**1,68**
RPL443	25x3/4	PN16	10	200	**1,94**
RPL444	32x1”	PN16	10	120	**2,50**
RPL445	40x1”1/4	PN16	1	60	**4,55**
RPL446	50x1”1/2	PN16	1	35	**5,90**
RPL447	63x2”	PN16	1	24	**8,45**
RPL193	75x2”1/2	PN16	1	15	**16,80**



Raccordo femmina

* N.B. Misura 16 versione o-ring (no Blueseal)

Codice	Misura		CF	Imballo	Listino €
RPL194	16x1/2	PN16	30	360	**1,65**
RPL448	20x1/2	PN16	20	280	**2,00**
RPL449	25x3/4	PN16	10	200	**2,22**
RPL450	32x1”	PN16	10	120	**2,73**
RPL451	40x1”1/4	PN16	1	60	**4,63**
RPL452	50x1”1/2	PN16	1	1	**6,55**
RPL453	63x2”	PN16	1	5	**9,35**
RPL195	75x2”1/2	PN10	1	4	**18,50**



Gomito a 90°

* N.B. Misura 16 versione o-ring (no Blueseal)

Codice	Misura		CF	Imballo	Listino €
RPL196	16x16	PN16	30	240	**2,29**
RPL454	20x20	PN16	20	120	**2,95**
RPL455	25x25	PN16	10	100	**3,58**
RPL456	32x32	PN16	10	60	**4,43**
RPL457	40x40	PN16	1	30	**7,65**
RPL458	50x50	PN16	1	20	**10,75**
RPL459	63x63	PN16	1	12	**13,05**
RPL323	75x75	PN16	1	6	**25,10**



Gomito a 90° filettato femmina

* N.B. Misura 16 versione o-ring (no Blueseal)

Codice	Misura		CF	Imballo	Listino €
RPL197	16x1/2	PN16	30	300	**1,88**
RPL463	20x1/2	PN16	20	200	**2,28**
RPL464	25x3/4	PN16	10	150	**2,73**
RPL465	32x1”	PN16	10	90	**3,33**
RPL466	40x1”1/4	PN16	1	45	**7,00**
RPL467	50x1”1/2	PN16	1	30	**9,25**
RPL468	63x2”	PN16	1	17	**12,55**
RPL198	75x2”1/2	PN10	1	10	**21,70**



Gomito a 90° filettato maschio

* N.B. Misura 16 versione o-ring (no Blueseal)

Codice	Misura		CF	Imballo	Listino €
RPL199	16x1/2	PN16	30	360	**1,86**
RPL460	20x1/2	PN16	20	200	**1,88**
RPL461	25x3/4	PN16	10	150	**2,34**
RPL433	32x3/4	PN16	10	90	**3,00**
RPL462	32x1”	PN16	10	90	**3,00**
RPL173	40x1”1/4	PN16	1	45	**4,80**
RPL174	50x1”1/2	PN16	1	30	**6,60**
RPL175	63x2”	PN16	1	17	**9,15**
RPL200	75x2”1/2	PN16	1	10	**19,40**



TE a 90°

* N.B. Misura 16 versione o-ring (no Blueseal)

Codice	Misura		CF	Imballo	Listino €
RPL201	16x16x16	PN16	30	150	**3,75**
RPL469	20x20x20	PN16	20	80	**3,82**
RPL470	25x25x25	PN16	10	60	**5,00**
RPL471	32x32x32	PN16	10	30	**6,50**
RPL472	40x40x40	PN16	1	20	**10,75**
RPL473	50x50x50	PN16	1	12	**14,70**
RPL474	63x63x63	PN16	1	8	**20,60**
RPL202	75x75x75	PN10	1	4	**35,90**
	TE ridotto				
RPL487	25x20x25	PN16	10	60	**4,95**
RPL488	32x25x32	PN16	10	40	**5,40**



TE a 90° filettato maschio

* N.B. Misura 16 versione o-ring (no Blueseal)

Codice	Misura		CF	Imballo	Listino €
RPL203	16x1/2x16	PN16	30	210	**3,02**
RPL475	20x1/2x20	PN16	20	100	**3,23**
RPL476	25x3/4x25	PN16	10	80	**4,23**
RPL477	32x1”x32	PN16	10	50	**5,25**
RPL478	40x1”1/4x40	PN16	1	28	**9,15**
RPL479	50x1”1/2x50	PN16	1	18	**13,10**
RPL480	63x2”x63	PN16	1	10	**25,10**
RPL204	75x2”1/2x75	PN10	1	6	**37,90**



TE a 90° filettato femmina

* N.B. Misura 16 versione o-ring (no Blueseal)

Codice	Misura		CF	Imballo	Listino €
RPL205	16x1/2x16	PN16	30	180	**2,98**
RPL481	20x1/2x20	PN16	20	100	**3,34**
RPL482	25x3/4x25	PN16	10	80	**4,25**
RPL483	32x1”x32	PN16	10	50	**5,30**
RPL484	40x1”1/4x40	PN16	1	28	**10,10**
RPL485	50x1”1/2x50	PN16	1	18	**13,50**
RPL486	63x2”x63	PN16	1	10	**19,50**
RPL345	75x2”1/2x75	PN10	1	6	**33,40**



Manicotto

* N.B. Misura 16 versione o-ring (no Blueseal)

Codice	Misura		CF	Imballo	Listino €
RPL206	16x16	PN16	30	300	**2,10**
RPL489	20x20	PN16	20	160	**2,97**
RPL490	25x25	PN16	10	100	**3,50**
RPL491	32x32	PN16	10	60	**4,55**
RPL492	40x40	PN16	1	40	**7,30**
RPL493	50x50	PN16	1	25	**9,90**
RPL494	63x63	PN16	1	15	**13,65**
RPL207	75x75	PN16	1	8	**26,10**



Manicotto ridotto

Codice	Misura		CF	Imballo	Listino €
RPL495	25x20	PN16	10	120	**3,15**
RPL496	32x20	PN16	10	80	**4,23**
RPL497	32x25	PN16	10	80	**4,23**
RPL176	40x32	PN16	1	40	**7,05**
RPL177	50x40	PN16	1	30	**9,10**
RPL178	63x50	PN16	1	15	**13,00**



Tappo terminale

* N.B. Misura 16 versione o-ring (no Blueseal)

Codice	Misura		CF	Imballo	Listino €
RPL208	16	PN16	30	450	**1,52**
RPL498	20	PN16	20	280	**2,10**
RPL499	25	PN16	10	200	**2,28**
RPL500	32	PN16	10	120	**2,74**
RPL501	40	PN16	1	60	**4,62**
RPL502	50	PN16	1	40	**6,70**
RPL503	63	PN16	1	24	**9,00**
RPL209	75	PN16	1	15	**21,80**



Guarnizione BLUESEAL

ricambio

Codice	Misura	CF	Imballo	Listino €
RPL180	20	1	1	**0,62**
RPL181	25	1	1	**0,85**
RPL182	32	1	1	**1,04**
RPL183	40	1	1	**1,63**
RPL184	50	1	1	**2,12**
RPL185	63	1	1	**3,23**
RPL210	75	1	1	**3,52**



Placca murale a gomito

ASAB

Codice	Misura	CF	Imballo	Listino €
RPL069	20x1/2 PN16	20	200	**4,40**
RPL070	25x3/4 PN16	10	100	**5,42**



Gomito 90° di transizione

maschio PE/Metallo

PLASSON

Codice	Misura	CF	Imballo	Listino €
RPL065	32x1”	1	70	**20,00**
RPL066	40x1”1/4	1	55	**29,00**
RPL067	50x1”1/2	1	40	**36,00**
RPL068	63x2”	1	27	**50,00**



Raccordo maschio di transizione

PE / Metallo

PLASSON

Codice	Misura	CF	Imballo	Listino €
RPL062	40x1”1/4	1	1	**25,00**
RPL064	62x3”	1	1	**40,00**



Valvola maschio / femmina

corpo corto

ASAB

Codice	Misura	CF	Imballo	Listino €
RPL376	1/2	1	1	**9,50**
RPL377	3/4	1	1	**4,36**
RPL378	1”	1	1	**5,27**
RPL379	1”1/4	1	1	**9,95**
RPL380	1”1/2	1	1	**16,50**



Valvola filettata femmina

con attacco a compressione

PLASTICA ALFA

Codice	Misura	CF	Imballo	Listino €
RPL370	1/2x20	1	40	**13,50**
RPL371	3/4x25	1	30	**15,40**
RPL372	1”x32	1	20	**19,20**

Niples MM in PP



Codice	Misura	CF	Imballo	Listino €
RPL600	1/2	100	1600	**0,30**
RPL601	3/4	100	900	**0,39**
RPL602	1”	50	550	**0,56**
RPL603	1”1/4	50	200	**0,94**

Niples ridotto MM in PP



Codice	Misura	CF	Imballo	Listino €
RPL604	3/4x1/2	1	100	**0,38**
RPL605	1”x3/4	1	50	**0,56**
RPL606	1”1/4x1”	1	50	**0,83**
RPL607	1”1/2x1”1/4	1	30	**1,34**
RPL608	2”x1”1/2	1	20	**2,05**

Gomito FF a 90° in PP



Codice	Misura	CF	Imballo	Listino €
RPL609	1/2	1	100	**1,55**
RPL610	3/4	1	50	**1,83**
RPL611	1”	1	50	**2,07**
RPL612	1”1/4	1	100	**3,50**

Gomito MF a 90° in PP



Codice	Misura	CF	Imballo	Listino €
RPL613	1/2	1	100	**1,23**
RPL614	3/4	1	50	**1,50**
RPL615	1”	1	25	**1,90**

Manicotto FF in PP



Codice	Misura	CF	Imballo	Listino €
RPL620	1/2	1	50	**0,72**
RPL621	3/4	1	50	**0,78**
RPL622	1”	1	50	**1,05**
RPL623	1”1/4	1	20	**2,50**

Manicotto ridotto FF in PP



Codice	Misura	CF	Imballo	Listino €
RPL624	3/4x1/2	1	50	**0,80**



TE femmina in PP

Codice	Misura	CF	Imballo	Listino €
RPL616	1/2	1	50	**2,07**
RPL617	3/4	1	50	**2,53**
RPL618	1”	1	20	**2,71**
RPL619	1”1/4	1	10	**4,72**



Riduzione MF in PP

Codice	Misura	CF	Imballo	Listino €
RPL625	3/4x1/2	1	100	**0,72**
RPL626	1”x1/2	1	50	**0,76**
RPL627	1”x3/4	1	50	**0,78**
RPL628	1”1/4x1”	1	50	**1,32**
RPL629	1”1/2x1”1/4	1	50	**1,64**
RPL630	2”x1”1/2	1	20	**3,75**

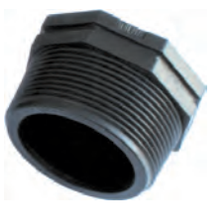

Tappo maschio in PP

Codice	Misura	CF	Imballo	Listino €
RPL631	1/2	1	100	**0,38**
RPL632	3/4	1	100	**0,52**
RPL633	1”	1	100	**0,53**
RPL634	1”1/4	1	50	**0,85**



Calotta femmina in PP

Codice	Misura	CF	Imballo	Listino €
RPL635	1/2	1	100	**0,30**
RPL636	3/4	1	100	**0,39**
RPL637	1”	1	100	**0,49**
RPL638	1”1/4	1	50	**0,93**



Presa a staffa a 2 bulloni

con rinforzo inox

Codice	Misura	CF	Imballo	Listino €
RPL215	25x1/2	1	1	**2,63**
RPL361	25x3/4	1	1	**2,68**
RPL216	32x1/2	1	1	**2,82**
RPL362	32x3/4	1	1	**2,82**
RPL363	32x1”	1	1	**3,15**
RPL217	40x1/2	1	1	**3,50**
RPL218	40x3/4	1	1	**3,50**
RPL364	40x1”	1	1	**3,50**



Presa a staffa a 4 bulloni

con rinforzo inox

Codice	Misura	CF	Imballo	Listino €
RPL219	50x1/2	1	1	**4,43**
RPL220	50x3/4	1	1	**4,43**
RPL365	50x1”	1	1	**4,42**
RPL221	63x1/2	1	1	**5,03**
RPL367	63x3/4	1	1	**5,03**
RPL222	63x1”	1	1	**5,08**
RPL368	63x1”1/4	1	1	**5,03**
RPL369	63x1”1/2	1	1	**6,90**



Manicotto elettrosaldabile

per acqua e gas
SDR11-PN16 S5 PE100

Codice	Misura	CF	Imballo	Listino €
RPL510	25	1	60	**6,88**
RPL511	32	1	50	**6,75**
RPL512	40	1	40	**8,70**
RPL513	50	1	50	**10,10**
RPL514	63	1	32	**10,60**
RPL832	75	1	30	**11,00**
RPL515	90	1	30	**20,20**



Gomito a 90° elettrosaldabile

per acqua e gas
SDR11-PN16 S5 PE100

Codice	Misura	CF	Imballo	Listino €
RPL517	25	1	25	**21,60**
RPL518	32	1	30	**22,90**
RPL519	40	1	20	**22,30**
RPL520	50	1	25	**27,30**
RPL521	63	1	32	**29,90**
RPL522	90	1	20	**42,50**
RPL573	125	1	8	**90,00**



TE a 90° elettrosaldabile

per acqua e gas
SDR11-PN16 S5 PE100

Codice	Misura	CF	Imballo	Listino €
RPL524	25	1	50	**19,80**
RPL525	32	1	50	**19,80**
RPL526	40	1	30	**23,30**
RPL527	50	1	25	**27,30**
RPL528	63	1	20	**31,50**



Manicotto ridotto MM a saldare

per acqua PN16

N.B. NON elettrosaldabile

Codice	Misura	CF	Imballo	Listino €
RPL580	75x40	1	48	**11,50**
RPL587	90x50	1	60	**10,90**
RPL588	125x75	1	26	**30,20**
RPL589	125x90	1	26	**30,20**

Materiali:	Polietilene nero PE 100 Alta densità
Saldabilità:	Tubi e raccordi PE con indice di fluidità compreso fra 0.2÷1.3 gr./10 min. in conformità a UNI EN ISO 1133
Specifiche per Acqua e Gas:	Prodotti in conformità a UNI EN 12201-3, UNI EN ISO 15494, UNI EN 1555-3
Prescrizioni sanitarie:	Materiali idonei al convogliamento di acqua potabile, bevande e fluidi alimentari secondo le leggi e le prescrizioni vigenti in Italia ed in numerosi altri Paesi Conformi a quanto richiesto dal D.Min. n. 174/2004

Giunto di transizione PE-acciaio

diritto per **ACQUA**
rivestito filettato



Codice	Misura	CF	Imballo	Listino €
RPL532	32x1”	1	15	**43,50**
RPL537	110x4”	1	2	**242,00**

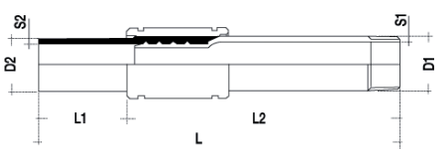

D1	D2	L	L1	L2	S1	S2
1”	32	450	150	300	2,9	3,0
4”	110	500	200	300	4,0	10

Materiali:
- Tubo polietilene in PEHD PE 100 PN 16
- Tubo acciaio FM con rivestimento in PE nero

Giunto di transizione PE-acciaio

curvo per **ACQUA**
rivestito filettato



Codice	Misura	CF	Imballo	Listino €
RPL538	25x3/4	1	12	**60,90**
RPL540	40x1”1/4	1	8	**81,20**
RPL541	50x1”1/2	1	6	**89,80**

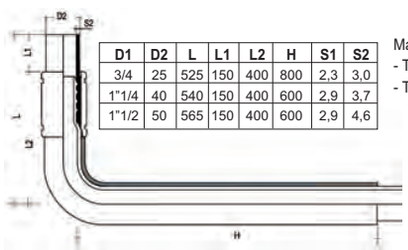

D1	D2	L	L1	L2	H	S1	S2
3/4	25	525	150	400	800	2,3	3,0
1”1/4	40	540	150	400	600	2,9	3,7
1”1/2	50	565	150	400	600	2,9	4,6

Materiali:
- Tubo polietilene in PEHD PE 100 PN 16
- Tubo acciaio FM con rivestimento in PE nero

Giunto di transizione PE-acciaio

diritto per **GAS rivestito**
tipo corto (Lungh.450 mm)
versione **a SALDARE**



Codice	Misura	CF	Imballo	Listino €
RPL544	32x1”	1	15	**50,30**

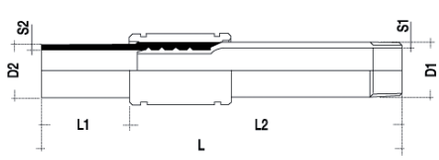

D1	D2	L	L1	L2	S1	S2
3/4	25	450	150	300	2,3	3,0
1”	32	450	150	300	2,9	3,0
1”1/4	40	450	150	300	2,9	3,7

Giunto di transizione PE-acciaio

diritto per **GAS rivestito**
tipo corto (Lungh.450 mm)
versione **FILETTATA**



Codice	Misura	CF	Imballo	Listino €
RPL550	25x3/4	1	24	**50,30**
RPL551	32x1”	1	15	**52,70**

Materiali:
- Tubo polietilene in PEHD S5 SDR11
- Tubo acciaio SS con rivestimento in PE nero

Giunto di transizione PE-acciaio

curvo per **GAS rivestito**
versione **FILETTATA**



Codice	Misura	CF	Imballo	Listino €
RPL585	63x2”	1	6	**102,20**

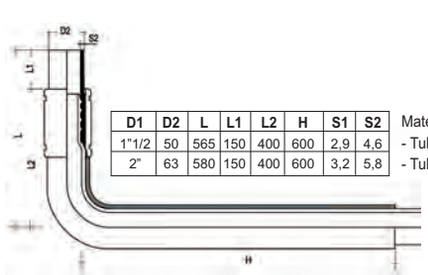

D1	D2	L	L1	L2	H	S1	S2
1”1/2	50	565	150	400	600	2,9	4,6
2”	63	580	150	400	600	3,2	5,8

Materiali:
- Tubo polietilene in PEHD S5 SDR11
- Tubo acciaio SS con rivestimento in PE nero

Giunto di transizione PE-RAME

diritto per **GAS in rame**
versione **a SALDARE**



Codice	Misura	CF	Imballo	Listino €
RPL569	32x18	1	15	**46,00**
RPL571	32x28	1	15	**65,50**

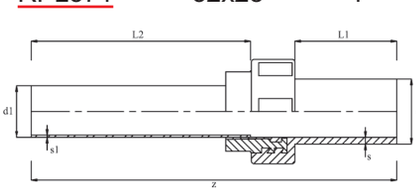

D1	D	Z	L2	L1	S1
18	32	376	300	50	1,0
28	32	376	300	50	1,5

Materiali:
- Tubo polietilene in PE100
- Tubo rame



Raccordo maschio PN 30

con O-RING, ogiva ottone

Codice	Misura	CF	Imballo	Listino €
RBI139	20x1/2	5	100	**4,80**
RBI005	25x3/4	5	75	**6,60**
RBI006	32x1”	5	40	**10,35**
RBI007	40x1”1/4	2	20	**18,70**
RBI049	50x1”1/2	2	10	**27,50**
RBI048	63x2”	1	10	**47,50**



Raccordo femmina PN 30

con O-RING, ogiva ottone

Codice	Misura	CF	Imballo	Listino €
RBI138	20x1/2	5	100	**5,00**
RBI008	25x3/4	5	50	**7,10**
RBI009	32x1”	5	25	**10,80**
RBI010	40x1”1/4	2	20	**18,60**
RBI047	50x1”1/2	2	10	**28,20**
RBI046	63x2”	1	10	**47,00**



Manicotto doppio PN 30

con O-RING, ogiva ottone

Codice	Misura	CF	Imballo	Listino €
RBI137	20x20	5	50	**8,40**
RBI045	25x25	5	40	**11,70**
RBI044	32x32	5	25	**17,00**
RBI043	40x40	2	10	**28,00**
RBI042	50x50	2	8	**41,50**
RBI041	63x63	1	8	**71,50**



Curva doppia PN 30

con O-RING, ogiva ottone

Codice	Misura	CF	Imballo	Listino €
RBI136	20x20	5	50	**9,50**
RBI011	25x25	5	25	**14,00**
RBI012	32x32	5	20	**22,00**
RBI013	40x40	2	10	**37,50**
RBI040	50x50	2	6	**54,50**
RBI039	63x63	1	4	**96,00**



Curva femmina PN 30

con O-RING, ogiva ottone

Codice	Misura	CF	Imballo	Listino €
RBI135	20x1/2	5	50	**7,00**
RBI016	25x3/4	5	50	**9,95**
RBI015	32x1”	5	25	**15,50**
RBI014	40x1”1/4	2	10	**27,60**
RBI038	50x1”1/2	2	8	**39,50**
RBI037	63x2”	1	5	**68,00**



Curva maschio PN 30

con O-RING, ogiva ottone

Codice	Misura	CF	Imballo	Listino €
RBI120	20x1/2	5	75	**7,20**
RBI119	25x3/4	5	50	**10,50**
RBI118	32x1”	5	25	**16,80**
RBI129	40x1”1/4	2	10	**29,00**



Curva femmina con flangia PN 30

con O-RING, ogiva ottone

Codice	Misura	CF	Imballo	Listino €
RBI162	20x1/2	5	50	**10,50**
RBI163	25x3/4	5	25	**12,80**
RBI165	32x1"	5	20	**21,70**



TE PN 30

con O-RING, ogiva ottone

Codice	Misura	CF	Imballo	Listino €
RBI134	20x20x20	5	25	**13,50**
RBI019	25x25x25	5	20	**20,20**
RBI018	32x32x32	5	10	**32,00**
RBI017	40x40x40	2	6	**53,50**
RBI036	50x50x50	2	4	**78,00**



TE femmina PN 30

con O-RING, ogiva ottone

Codice	Misura	CF	Imballo	Listino €
RBI133	20x1/2x20	5	25	**11,50**
RBI034	25x3/4x25	5	25	**16,30**
RBI033	32x1”x32	5	15	**26,00**
RBI032	40x1”1/4x40	2	8	**42,00**
RBI031	50x1”1/2x50	2	6	**62,00**
RBI030	63x2”x63	1	3	**111,00**



TE maschio PN 30

con O-RING, ogiva ottone

Codice	Misura	CF	Imballo	Listino €
RBI124	32x1”	5	15	**20,00**



Raccordo maschio PN 25

con O-RING, ogiva ottone

Codice	Misura	CF	Imballo	Listino €
RBI105	20x1/2	5	100	**4,00**
RBI106	25x3/4	5	75	**5,55**
RBI107	32x1”	5	25	**9,25**



Raccordo femmina PN 25

con O-RING, ogiva ottone

Codice	Misura	CF	Imballo	Listino €
RBI108	20x1/2	5	100	**4,25**
RBI109	25x3/4	5	50	**6,10**
RBI110	32x1”	5	25	**9,30**



Manicotto doppio PN 25

con O-RING, ogiva ottone

Codice	Misura	CF	Imballo	Listino €
RBI111	20x20	5	50	**7,85**
RBI112	25x25	5	25	**10,75**
RBI113	32x32	5	25	**15,70**



Curva doppia PN 25

con O-RING, ogiva ottone

Codice	Misura	CF	Imballo	Listino €
RBI026	20x20	5	50	**8,80**
RBI027	25x25	5	25	**12,90**
RBI053	32x32	5	20	**20,50**



Curva femmina PN 25

con O-RING, ogiva ottone

Codice	Misura	CF	Imballo	Listino €
RBI055	20x1/2	5	50	**6,20**
RBI056	25x3/4	5	50	**8,80**
RBI079	32x1”	5	25	**13,90**



Curva maschio PN 25

con O-RING, ogiva ottone

Codice	Misura	CF	Imballo	Listino €
RBI121	20x1/2	5	75	**6,40**
RBI122	25x3/4	5	50	**9,30**
RBI123	32x1”	5	25	**15,00**



TE femmina PN 25

con O-RING, ogiva ottone

Codice	Misura	CF	Imballo	Listino €
RBI130	20x1/2x20	5	25	**10,20**
RBI131	25x3/4x25	5	25	**14,50**
RBI132	32x1”x32	5	15	**23,30**



TE PN 25

con O-RING, ogiva ottone

Codice	Misura	CF	Imballo	Listino €
RBI152	20x20x20	5	25	**12,60**
RBI153	25x25x25	5	20	**18,60**
RBI154	32x32x32	5	10	**29,80**



TE maschio PN 25

con O-RING, ogiva ottone

Codice	Misura	CF	Imballo	Listino €
RBI155	20x1/2x20	5	50	**13,20**
RBI158	25x3/4x25	5	25	**17,10**



Anima di rinforzo per tubo gas

Codice	Misura	CF	Imballo	Listino €
RBI020	20	10	600	**1,62**
RBI021	25	10	350	**2,30**
RBI022	32	10	150	**3,15**
RBI023	40	5	50	**4,35**
RBI029	50	5	40	**7,20**
RBI028	63	1	20	**15,00**



O-ring di ricambio 3475

per raccordi in ottone PN25/PN30

Codice	Misura	CF	Imballo	Listino €
RBI470	20	1	50	**0,25**
RBI471	25	1	50	**0,34**
RBI472	32	1	25	**0,40**
RBI473	40	1	25	**0,43**
RBI474	50	1	25	**0,80**
RBI475	63	1	10	**0,97**



Rondella premi O-ring 3474

per raccordi in ottone PN25/PN30

Codice	Misura	CF	Imballo	Listino €
RBI476	20	1	50	**0,70**
RBI477	25	1	50	**1,10**
RBI478	32	1	25	**1,45**
RBI479	40	1	25	**1,95**
RBI480	50	1	25	**4,15**
RBI481	63	1	10	**5,40**



Raccordo maschio PN 25

con O-RING, ogiva ottone

Codice	Misura	CF	Imballo	Listino €
RBI254	20x1/2	20	320	**3,57**
RBI255	25x3/4	15	240	**4,65**
RBI256	32x1”	12	120	**8,05**
RBI257	40x1"1/4	6	60	**12,80**



Raccordo femmina PN 25

con O-RING, ogiva ottone

Codice	Misura	CF	Imballo	Listino €
RBI250	20x1/2	20	320	**3,45**
RBI251	25x3/4	15	240	**4,82**
RBI252	32x1”	12	120	**8,15**
RBI253	40x1"1/4	6	60	**12,55**



Manicotto doppio PN 25

con O-RING, ogiva ottone

Codice	Misura	CF	Imballo	Listino €
RBI258	20x20	12	288	**5,03**
RBI259	25x25	10	160	**7,10**
RBI260	32x32	8	104	**12,40**
RBI261	40x40	4	72	**19,50**



Curva doppia PN 25

con O-RING, ogiva ottone

Codice	Misura	CF	Imballo	Listino €
RBI278	20x20	12	216	**6,40**
RBI279	25x25	10	100	**9,00**
RBI280	32x32	6	78	**15,90**
RBI281	40x40	4	48	**25,20**



Curva femmina PN 25

con O-RING, ogiva ottone

Codice	Misura	CF	Imballo	Listino €
RBI274	20x1/2	15	240	**4,75**
RBI275	25x3/4	12	192	**6,55**
RBI276	32x1”	8	104	**11,40**
RBI277	40x1"1/4	6	72	**17,70**



Curva maschio PN 25

con O-RING, ogiva ottone

Codice	Misura	CF	Imballo	Listino €
RBI270	20x1/2	15	240	**4,85**
RBI271	25x3/4	12	120	**7,00**
RBI272	32x1”	8	80	**11,90**
RBI273	40x1"1/4	6	72	**19,30**



TE femmina PN 25

con O-RING, ogiva ottone

Codice	Misura	CF	Imballo	Listino €
RBI266	20x1/2x20	8	192	**7,25**
RBI267	25x3/4x25	6	144	**10,00**
RBI268	32x1”x32	4	72	**18,40**
RBI269	40x1”1/4x40	4	48	**27,90**



TE PN 25

con O-RING, ogiva ottone

Codice	Misura	CF	Imballo	Listino €
RBI262	20x20x20	6	144	**8,90**
RBI263	25x25x25	6	108	**12,50**
RBI264	32x32x32	4	52	**22,00**
RBI265	40x40x40	4	36	**35,30**



Raccordo maschio

con **anello in resina** poliacetalica

Codice	Misura	CF	Imballo	Listino €
RBI214	20x1/2	1	80	**3,14**
RBI215	25x3/4	1	30	**5,16**
RBI216	32x1”	1	25	**7,55**
RBI217	40x1”1/4	1	15	**11,70**



Raccordo femmina

con **anello in resina** poliacetalica

Codice	Misura	CF	Imballo	Listino €
RBI218	20x1/2	1	80	**3,08**
RBI219	25x3/4	1	40	**5,60**
RBI220	32x1”	1	25	**7,80**
RBI221	40x1”1/4	1	15	**13,10**



Manicotto doppio

con **anello in resina** poliacetalica

Codice	Misura	CF	Imballo	Listino €
RBI222	20x20	1	40	**4,80**
RBI223	25x25	1	20	**8,65**
RBI224	32x32	1	10	**12,60**
RBI225	40x40	1	10	**18,50**



Curva doppia

con **anello in resina** poliacetalica

Codice	Misura	CF	Imballo	Listino €
RBI226	20x20	1	30	**5,90**
RBI227	25x25	1	20	**10,00**
RBI228	32x32	1	12	**15,90**
RBI229	40x40	1	6	**22,40**



Curva femmina

con **anello in resina** poliacetalica

Codice	Misura	CF	Imballo	Listino €
RBI230	20x1/2	1	50	**4,20**
RBI231	25x3/4	1	25	**6,45**
RBI232	32x1”	1	15	**9,15**
RBI233	40x1”1/4	1	10	**17,85**



Curva femmina con flangia

con **anello in resina** poliacetalica

Codice	Misura	CF	Imballo	Listino €
RBI234	20x1/2	1	30	**5,62**
RBI235	25x3/4	1	20	**8,20**
RBI236	32x1”	1	12	**12,30**



Curva maschio

con **anello in resina** poliacetalica

Codice	Misura	CF	Imballo	Listino €
RBI237	20x1/2	1	50	**4,20**
RBI238	25x3/4	1	25	**7,35**
RBI239	32x1”	1	15	**9,90**
RBI240	40x1”1/4	1	10	**17,80**



TE

con **anello in resina** poliacetalica

Codice	Misura	CF	Imballo	Listino €
RBI241	20x20x20	1	20	**8,50**
RBI242	25x25x25	1	10	**16,40**
RBI243	32x32x32	1	8	**18,40**
RBI244	40x40x40	1	4	**32,50**



TE femmina

con **anello in resina** poliacetalica

Codice	Misura	CF	Imballo	Listino €
RBI245	20x1/2x20	1	30	**5,90**
RBI246	25x3/4x25	1	15	**11,50**
RBI247	32x1”x32	1	10	**15,50**
RBI248	40x1”1/4x40	1	5	**26,80**

Tubo Ala Gocciolante LEGGERA P5 spessore 8 mil



con **gocciolatore piatto** a labirinto lungo con **portata variabile** in funzione della pressione di esercizio. **In rotolo da 250 mt**

Codice	Ø	Spaziarura	Portata	CF	Listino €
IRI180	16	20 cm	2,10 lt/h	1	**44,50** x RT
IRI181	16	30 cm	2,10 lt/h	1	**42,30** x RT

Tubo Ala Gocciolante CLASSICA TANDEM



con **gocciolatore cilindrico** provvisto di filtro in ingresso, si caratterizza per un'uscita con **4 fori** di emissione con **portata variabile** in funzione della pressione di esercizio. **In rotolo da 100 mt**



Codice	Ø	Spaziarura	Portata	CF	Listino €
IRI182	16	20 cm	4,00 lt/h	1	**53,50** x RT
IRI183	16	30 cm	4,00 lt/h	1	**45,60** x RT
IRI184	16	40 cm	4,00 lt/h	1	**42,40** x RT

Tubo Ala Gocciolante CLASSICA JUNIOR 44 mil



con **gocciolatore cilindrico compatto** provvisto di filtro in ingresso, si caratterizza per un'uscita con **2 fori** di emissione con **portata variabile** in funzione della pressione di esercizio. Portata 2,10 lt/h **In rotolo da 25 - 50 e 100 mt**



Codice	Ø	Spaziarura	Lunghezza	CF	Listino €
IRI185	16	33 cm	Rotolo 25 mt	1	**11,70** x RT
IRI186	16	33 cm	Rotolo 50 mt	1	**21,20** x RT
IRI187	16	33 cm	Rotolo 100 mt	1	**44,00** x RT
IRI188	16	40 cm	Rotolo 100 mt	1	**42,60** x RT

Microtubo in PVC plastificato per derivazioni

In rotolo da 25 - 150 e 300 mt





Codice	Ø Int	Ø Ext	Lunghezza	CF	Listino €
IRI189	3,0 mm	5,5 mm	Rotolo 25 mt	1	**13,00** x RT
IRI190	3,0 mm	5,5 mm	Rotolo 300 mt	1	**115,00** x RT
IRI191	5,0 mm	8,0 mm	Rotolo 150 mt	1	**107,00** x RT

Fustella foratubo

con impugnatura



Codice	Misura	CF	Imballo	Listino €
IRI196	Ø 3,0 mm	1	10	**10,35**
IRI197	Ø 3,6 mm	1	10	**10,35**
IRI198	Ø 4,0 mm	1	10	**10,17**
IRI199	Ø 8,0 mm	1	10	**7,80**
IRI200	Ø 12,0 mm	1	10	**7,80**

Pinza foratubo (foro Ø 3mm)

per tubi



Codice	Misura	CF	Imballo	Listino €
IRI203	16 - 20 mm	1	1	**26,14**
IRI204	25 - 32 mm	1	1	**37,33**



Gocciolatore normale NDN

a tamburo ispezionabile

Codice	Portata	Colore	CF	Imb.	Listino €
IRI001	4,00 lt/h	Nero	500	4000	**0,19**
IRI002	8,00 lt/h	Grigio	500	4000	**0,19**



Gocciolatore autocompensante NDC

a tamburo ispezionabile

Codice	Portata	Colore	CF	Imb.	Listino €
IRI004	4,00 lt/h	Verde	500	4000	**0,30**
IRI005	8,00 lt/h	Rosso	500	4000	**0,31**



Gocciolatore Regolabile DNA

Codice	Portata	Colore	CF	Imb.	Listino €
IRI010	0 - 40 lt/h	Nero	100	5000	**0,16**



Gocciolatore su astina SNA

regolabile

Codice	Portata	Colore	CF	Imb.	Listino €
IRI003	0 - 40 lt/h	Nero	25	1500	**0,43**



Mini irrigatore bigetto 866

a testa in giù con filtro ugello integrale

Codice	Portata	Colore	CF	Imb.	Listino €
IRI025	70 lt/h Ø Ugello 1,2mm - Gittata 3,50 m	Nero	1	100	**1,20**
IRI026	90 lt/h Ø Ugello 1,3mm - Gittata 3,50 m	Verde	1	100	**1,20**
IRI027	120 lt/h Ø Ugello 1,5mm - Gittata 4,05 m	Rosso	1	100	**1,20**



Spruzzatore a farfalla 706

innesto/filettata Ø 10MA

Codice	Portata	CF	Imb.	Listino €
IRI028	150 lt/h Ø Ugello 2,0mm - Gittata 2,00 m	1	500	**0,19**
IRI029	250 lt/h Ø Ugello 3,0mm - Gittata 2,50 m	1	500	**0,17**
IRI030	300 lt/h Ø Ugello 3,5mm - Gittata 2,80 m	1	500	**0,19**
IRI031	350 lt/h Ø Ugello 4,0mm - Gittata 3,00 m	1	500	**0,19**



Innesto femmina-portagomma

per mini irrigatore

Codice	Misura	CF	Imballo	Listino €
IRI126	5x8 portagomma	100	10000	**0,12**



Tubo contrappeso 30 cm

in polietilene bd.
Utilizzato come fermo per eliminare le oscillazioni del microtubo nelle irrigazioni aeree

Codice	Misura	CF	Imballo	Listino €
IRI127	Ø 9x12 H cm 30	100	800	**0,20**

Adattatore filettato/innesto 709

per microtubo 3x5,5 - 4x6
Foro 3mm



Codice	Misura	CF	Imballo	Listino €
IRI016	Ø 3,5 microtubo 3x5,5 - 4x6 foro 3mm	500	12.000	**0,14**

Tee per microtubo 703



Codice	Misura	CF	Imballo	Listino €
IRI017	Ø 3,5 microtubo 3x5,5 - 4x6	500	6000	**0,16**

Innesto olivetta 715

per microtubo PVC 200 semirigido (S) / PVC 201 morbido (F)



Codice	Misura	CF	Imballo	Listino €
IRI019	Ø 5,0 microtubo S/F 3x5,5 - Foro 3.6mm	500	5000	**0,06**

Innesto a 4 vie 713

per microtubo 3 mm interno



Codice	Misura	CF	Imballo	Listino €
IRI021	Ø 3,0 microtubo 3x5,5 - 4x6 foro 5mm	500	1000	**0,65**

Tappino ad innesto 700

per microtubo



Codice	Misura	CF	Imballo	Listino €
IRI022	Ø 4,0	500	6000	**0,04**
IRI023	Ø 6,0	500	6000	**0,06**

Tappo fine tubo 600

per tubi in PE



Codice	Misura	CF	Imballo	Listino €
IRI024	Ø 16	500	5000	**0,10**

Manicotto portagomma

bassa pressione, per tubi PE



Codice	Misura	CF	Imballo	Listino €
IRI080	16x16	100	2400	**0,20**
IRI081	20x20	100	1600	**0,28**
IRI082	25x25	50	800	**0,36**
IRI083	32x32	50	500	**0,38**
IRI084	40x40	25	300	**0,67**

Manicotto ridotto portagomma

bassa pressione, per tubi PE



Codice	Misura	CF	Imballo	Listino €
IRI086	25x20	100	1000	**0,40**
IRI087	32x25	50	500	**0,45**
IRI088	40x32	50	350	**0,81**



Raccordo con filetto maschio

portagomma, bassa pressione, per tubi PE

Codice	Misura	CF	Imballo	Listino €
IRI116	16x1/2	100	2000	**0,32**
IRI117	20x3/4	100	1200	**0,36**
IRI118	25x3/4	100	1000	**0,40**
IRI119	25x1”	50	600	**0,42**
IRI120	32x1”	50	400	**0,55**



Gomito a 90° filetto Maschio

portagomma, bassa pressione, per tubi PE

Codice	Misura	CF	Imballo	Listino €
IRI093	16x1/2	100	2000	**0,40**
IRI094	20x1/2	100	1600	**0,48**
IRI095	20x3/4	100	1200	**0,48**
IRI096	25x3/4	50	800	**1,08**
IRI097	32x1”	50	400	**1,35**



Gomito a 90° portagomma

bassa pressione, per tubi PE

Codice	Misura	CF	Imballo	Listino €
IRI089	16x16	100	2500	**0,28**
IRI090	20x20	100	1600	**0,33**
IRI091	25x25	100	600	**0,65**
IRI092	32x32	50	400	**0,83**



Raccordo a Y portagomma

bassa pressione, per tubi PE

Codice	Misura	CF	Imballo	Listino €
IRI106	3/4x16x16	100	400	**1,40**
IRI107	1”x25x25	30	240	**2,05**
IRI108	1”x32x32	20	160	**2,60**



Tee a 90° portagomma

bassa pressione, per tubi PE

Codice	Misura	CF	Imballo	Listino €
IRI098	16x16x16	100	1800	**0,22**
IRI099	20x20x20	100	1000	**0,31**
IRI100	25x25x25	50	400	**0,82**
IRI101	32x32x32	25	250	**1,03**



Derivazione con gommino

bassa pressione, per tubi PE

Per il montaggio effettuare foro con fustella/pinza foratubo

Codice	Misura	CF	Imballo	Listino €
IRI110	Ø 16 foro 12mm	500	1500	**0,20**



Raccordo con ghiera Femmina

in PP bassa pressione portagomma, per tubo gocciolante.

Codice	Misura	CF	Imballo	Listino €
IRI077	16x3/4	100	1200	**0,78**



Tee a 90° per Ala gocciolante

leggera, bassa pressione

Codice	Misura	CF	Imballo	Listino €
IRI103	16x16x16	50	200	**1,05**



Gomito 90° per Ala gocciolante

leggera, bassa pressione

Codice	Misura	CF	Imballo	Listino €
IRI104	16x16	100	300	**0,90**



Derivazione con gommino

per **ala gocciolante leggera**, bassa pressione.

Per il montaggio effettuare foro con fustella/pinza foratubo

Codice	Misura	CF	Imballo	Listino €
IRI112	TAPE 16 foro 12mm	100	1400	**0,35**



Manicotto per Ala gocciolante

leggera, bassa pressione

Codice	Misura	CF	Imballo	Listino €
IRI102	16x16	100	800	**0,37**



Tee a 90° con ghiera

per **ala gocciolante classica cilindrica**, bassa pressione

Codice	Misura	CF	Imballo	Listino €
IRI105	16x16x16	50	300	**0,95**



Tee a 90° maschio con ghiera

per **ala gocciolante classica cilindrica**, bassa pressione

Codice	Misura	CF	Imballo	Listino €
IRI109	16x1/2x16	100	300	**0,90**



Manicotto con ghiera

per **ala gocciolante classica cilindrica**, bassa pressione

Codice	Misura	CF	Imballo	Listino €
IRI014	16x16	100	500	**0,53**



Manicotto con anello sicurezza

per **ala gocciolante classica cilindrica**, bassa pressione

Codice	Misura	CF	Imballo	Listino €
IRI078	16x16	100	3600	**0,15**
IRI079	20x20	100	2000	**0,17**



Picchetto DM 16 colore nero

per **ala gocciolante classica cilindrica**

Codice	Misura	CF	Imballo	Listino €
IRI013	16	1	400	**0,20**



Gancio di sostegno DM 16

per **ala gocciolante classica cilindrica**

Codice	Misura	CF	Imballo	Listino €
IRI124	16	500	6000	**0,05**



Anello di fine linea DM 16

per **ala gocciolante classica cilindrica**

Codice	Misura	CF	Imballo	Listino €
IRI125	16	200	2400	**0,10**



Idrantino di presa rapida IDS

Codice	Misura	CF	Imballo	Listino €
IRI128	3/4	1	50	**9,80**
IRI129	1”	1	50	**8,05**



Chiave CHS per Idrantino

di presa rpida

Codice	Misura	CF	Imballo	Listino €
IRI220	3/4	1	100	**4,05**



Filtro a Y in linea YCV

in PP tipo "C", grado di filtrazione 120 mesh,attacchi flilettati maschio, PN10 portata 5,00 m3/h, con cartuccia filtrante a rete poliestere

Codice	Misura	CF	Imballo	Listino €
IRI032	3/4	1	30	**7,80**
IRI033	1”	1	30	**7,80**



Filtro a Y in linea YEV

in PP 120 tipo "E", grado di filtrazione 120 mesh,attacchi flilettati maschio, PN10 portata 10,00 m3/h, con cartuccia filtrante a rete poliestere

Codice	Misura	CF	Imballo	Listino €
IRI034	1”1/4	1	10	**14,60**



Filtro a Y in linea YFV

in PP tipo "F", grado di filtrazione 120 mesh, attacchi flilettati maschio, PN8 portata 20,00 m3/h, con cartuccia filtrante a rete poliestere

Codice	Misura	CF	Imballo	Listino €
IRI035	1”1/2	1	10	**23,30**
IRI036	2”	1	10	**24,10**



Cartuccia per Filtro Y in linea

ricambio; **senza O-ring**

Codice	Misura	CF	Imballo	Listino €
IRI037	3/4 - 1”	1	1	**5,00**
IRI038	1”1/4 - 1”1/2	1	1	**7,45**
IRI039	2”	1	1	**10,55**



O-Ring ricambio per corpo

ricambio per filtro a Y in PP

Codice	Misura	CF	Imballo	Listino €
IRI040	3/4 - 1”	1	1	**0,90**
IRI041	1”1/4 - 1”1/2	1	1	**1,30**
IRI042	2”	1	1	**2,12**



O-Ring ricambio per cartuccia

ricambio per filtro a Y in PP

Codice	Misura	CF	Imballo	Listino €
IRI043	3/4 - 1”	1	1	**0,66**
IRI044	1”1/4 - 1”1/2	1	1	**0,85**
IRI045	2”	1	1	**1,04**



Valvola sfera monoghiera 3MF

in PVC bassa pressione PN10
con filetti maschio / femmina

Codice	Misura	CF	Imballo	Listino €
IRI046	3/4	1	60	**4,52**
IRI047	1”	1	60	**4,45**
IRI048	1”1/4	1	40	**11,80**
IRI049	1”1/2	1	25	**14,25**
IRI050	2”	1	13	**20,90**



Valvola sfera monoghiera 3FF

in PVC bassa pressione PN10
con filetti femmina / femmina

Codice	Misura	CF	Imballo	Listino €
IRI051	3/4	1	60	**4,36**
IRI052	1”	1	60	**4,25**
IRI053	1”1/4	1	40	**12,30**
IRI054	1”1/2	1	25	**15,15**
IRI055	2”	1	13	**21,60**



Valvola sfera bighiera 5FF

in ABS bassa pressione PN10
con filetti femmina / femmina

Codice	Misura	CF	Imballo	Listino €
IRI056	1”	1	50	**5,85**



Mini valvola a sfera SFP

in PVC con filetto femmina /
portagomma

Codice	Misura	CF	Imballo	Listino €
IRI057	3/4x16	50	300	**1,27**
IRI058	3/4x20	50	300	**1,27**
IRI059	3/4x25	50	300	**1,20**
IRI060	1”x32	50	150	**1,35**



Mini valvola a sfera SFT

in PVC filetto femmina / Tape

Codice	Misura	CF	Imballo	Listino €
IRI061	3/4x16 Tape	50	300	**1,00**



Mini valvola a sfera SFF

in PVC con filetti femmina /
femmina

Codice	Misura	CF	Imballo	Listino €
IRI062	3/4	50	300	**1,23**



Mini valvola a sfera SFM

in PVC con filetti femmina /
maschio

Codice	Misura	CF	Imballo	Listino €
IRI064	3/4	50	300	**1,25**



Derivazione con gommino

filetto **maschio** bassa pressione, per tubi PE. Foro 12mm

Per il montaggio effettuare foro con fustella/pinza foratubo

Codice	Misura	CF	Imballo	Listino €
IRI114	3/4	250	2000	**0,25**
IRI115	1”	100	1200	**0,40**

Valvola a cilindro VPP

in PVC bassa pressione portagomma / portagomma



Codice	Misura	CF	Imballo	Listino €
IRI066	16x16	50	400	**1,04**

Valvola a cilindro VDP

in PVC bassa pressione derivazione con gommino / portagomma

Per il montaggio effettuare foro con fustella/pinza foratubo



Codice	Misura	CF	Imballo	Listino €
IRI067	Ø 16 foro 12mm	50	400	**1,07**

Valvola a cilindro VTT

in PVC bassa pressione TAPE / TAPE



Codice	Misura	CF	Imballo	Listino €
IRI068	TAPE 16	50	250	**1,42**

Valvola a cilindro VDT

in PVC bassa pressione derivazione con gommino / TAPE

Per il montaggio effettuare foro con fustella/pinza foratubo



Codice	Misura	CF	Imballo	Listino €
IRI069	Ø 16 foro 12mm	50	300	**0,83**

Valvola a cilindro VMP

in PVC bassa pressione filetto maschio / portagomma



Codice	Misura	CF	Imballo	Listino €
IRI070	1/2x16	50	300	**1,05**
IRI071	3/4x16	50	300	**1,05**

Valvola a cilindro VMT

in PVC bassa pressione filetto maschio / TAPE



Codice	Misura	CF	Imballo	Listino €
IRI072	1/2x16 TAPE	50	250	**1,18**
IRI073	3/4x16 TAPE	50	250	**0,83**

Valvola a cilindro VDA

in PVC bassa pressione derivazione con gommino / Ala gocciolante

Per il montaggio effettuare foro con fustella/pinza foratubo



Codice	Misura	CF	Imballo	Listino €
IRI074	Ø 16 foro 12mm	50	300	**1,20**

Valvola a cilindro VMM

in PVC bassa pressione filetto maschio / maschio



Codice	Misura	CF	Imballo	Listino €
IRI075	1/2	50	300	**1,14**
IRI076	3/4	50	250	**1,08**



Irrigatore Pop-Up statico HUNTER

testina femmina regolabile con attacco da 1/2. Con ugello arco variabile 0°-360°
modello **PS ULTRA**

Codice	Modello	CF	Imb.	Listino €
IRI207	PSU 02 12A Sollevamento **50mm** - Gittata 3,70 m	1	100	**5,40**
IRI208	PSU 02 15A Sollevamento **50mm** - Gittata 4,60 m	1	100	**5,40**
IRI209	PSU 02 17A Sollevamento **50mm** - Gittata 5,20 m	1	100	**5,40**
IRI210	PSU 04 12A Sollevamento **100mm** - Gittata 3,70 m	1	100	**5,17**
IRI211	PSU 04 15A Sollevamento **100mm** - Gittata 4,60 m	1	100	**5,17**
IRI212	PSU 04 17A Sollevamento **100mm** - Gittata 5,20 m	1	100	**5,17**



Ugello per Irrigatore Pop-Up

ugello arco variabile 0°>360° in abs antiurto. Pressione di funzionamento consigliata 2,1 bar

Codice	Modello - Gittata	CF	Imb.	Listino €
IRI216	12A - 3,70 metri	1	25	**2,50**



Irrigatore Pop-Up a turbina HUNTER

attacco da 3/4, arco 40°-360° Set ugelli a corredo per ogni irrigatore; sollevamento 100mm, gittata 6,40 - 15,80m.
Modello **PGP-ADJ**

Codice	Modello	CF	Imb.	Listino €
IRI213	PGP-ADJ Sollevamento **100mm** Gittata 6,40 - 15,80 m	1	20	**25,08**



Irrigatore Pop-Up a turbina HUNTER

attacco da 1/2, arco 40°-360° Set ugelli a corredo per ogni irrigatore; sollevamento 100mm, gittata 4,00 - 9,40m.
Modello **SRM-04**

Codice	Modello	CF	Imb.	Listino €
IRI214	SRM-04 Sollevamento **100mm** Gittata 4,00 - 9,40 m	1	25	**21,05**



Prolunga a segmenti per Pop-Up

H 150mm, per irrigatori Pop-UP

Codice	Misura	CF	Imballo	Listino €
IRI215	1/2x1/2x150	1	25	**0,59**



Collettore PVC con ghiera

completo di guarnizioni O-ring, per tubi

Codice	Misura	CF	Imballo	Listino €
IRI121	1" - 2 vie	5	75	**15,15**
IRI122	1" - 3 vie	5	35	**21,50**
IRI123	1" - 4 vie	5	35	**28,00**



Programmatore Greentimer EVO

Programmatore **a pile** da collegare direttamente al rubinetto tramite il raccordo girevole. Adatto per l'irrigazione di terrazzi o piccoli impianti. Grazie alla valvola a sfera, può funzionare anche con pressione di 0 bar e quindi per caduta con acqua proveniente da recipienti

Codice	Modello	CF	Imballo	Listino €
IRI205	EVO	1	1	**48,50**

-Programmazione semplice tramite 2 selettori
-Tempi di irrigazione 1-3-5-10-15-20-30-60-90-120 min. tramite selettore
-Singolo programma
-Frequenza dell'irrigazione programmabile ogni 1-2-3-4-6-8-12 ore oppure 1-2-3-7 giorni
-Avviamento manuale con selettore ON-OFF
-Alimentazione con 2 pile AAA alcaline (non incluse)
-Posizionamento anche all'esterno
-Pressione d'esercizio da 0 a 6 bar
-Attacco a rubinetto in entrata con vite 3/4 femmina
-Attacco in uscita 3/4 maschio e raccordo rapido
-Portata d'acqua da 0 a 30 litri/min
-Funzionamento acqua solo fredda
-Filtrino di protezione impurità in ingresso
-Dimensioni H 165 mm, largh. 95 mm, prof. 95 mm





Centralina Greentimer PRO

Centralina da rubinetto **a pile** ideale per l'irrigazione di terrazzi e piccole aiuole. Dotata di ampio display e tastiera rimovibili, può essere programmata comodamente dal divano.

Codice	Modello	CF	Imballo	Listino €
IRI006	PRO	1	1	**77,00**

-Tempi di irrigazione da 1 a 240 min. con 1 minuto di incremento
-Singolo programma
-Partenza programmabile all'ora desiderata
-Frequenza dell'irrigazione programmabile ogni 6 o 12 ore o scegliendo i giorni della settimana
-Funzione rain-delay per poter ritardare il ciclo irriguo fino a 7 giorni
-Apertura manuale con tempo programmabile da 1 a 240 minuti con 1 minuto di incremento
-Predisposizione per sensore pioggia (**opzionale**)
-Alimentazione con 2 batterie AA alcaline (non fornite)
-IP55 resiste alla pioggia
-Pressione d'esercizio min. 0,5 bar - max 8 bar
-Attacco a rubinetto in entrata con vite in ottone 3/4 femmina
-Attacco in uscita 3/4 maschio
-Portata d'acqua da 2 a 40 litri/min.
-Temperatura d'esercizio aria da 6 a 60°B0C
-Solo per acqua fredda
-Filtrino di protezione impurità in ingresso



Elettrovalvola MM 24 Vac -VPN

con regolatore di flusso, per irrigazione professionale, adatte sia per l'impiego su ampi spazi come terreni agricoli o impianti sportivi, sia per l'utilizzo su terrazze o verande. I materiali impiegati garantiscono efficienza, resistenza e affidabilità. Membrana NBR, Pressione di esercizio 0,5 - 10 bar

Codice	Misura	CF	Imballo	Listino €
IRI206	1" MM	1	1	**32,50**

Caratteristiche
-Corpo valvola polyammide - 30% fibra vetro
-Temperatura fluido max 60°B0C
-Installazione in qualsiasi posizione
-Apertura manuale rotazione 45°B0 del solenoide
-Solenoide a tenuta stagna IP 67
-Assorbimento spunto/regime 330-210 mA
-Nucleo in acciaio inox
-Approvazione WRAS



Elettrovalvola FF 24 Vac - VPN

con regolatore di flusso, per irrigazione professionale, adatte sia per l'impiego su ampi spazi come terreni agricoli o impianti sportivi, sia per l'utilizzo su terrazze o verande. I materiali impiegati garantiscono efficienza, resistenza e affidabilità. Membrana NBR, Pressione di esercizio 0,5 - 10 bar

Codice	Misura	CF	Imballo	Listino €
IRI012	1" FF	1	1	**37,60**

Caratteristiche
-Corpo valvola polyammide - 30% fibra vetro
-Temperatura fluido max 60°B0C
-Installazione in qualsiasi posizione
-Apertura manuale rotazione 45°B0 del solenoide
-Solenoide a tenuta stagna IP 67
-Assorbimento spunto/regime 330-210 mA
-Nucleo in acciaio inox
-Approvazione WRAS



Sensore pioggia modello 57275

interrompe automaticamente il ciclo di irrigazione del programmatore quando piove, senza modificare il programma pre-impostato. All'interno del sensore ci sono dei dischetti idroscopici che a contatto con l'acqua si gonfiano e fanno scattare un microinterruttore interrompendo così il ciclo irriguo. L'evaporazione dell'acqua dai dischetti li riporta allo stato iniziale ripristinando il circuito permettendo al programmatore di comandare l'apertura e la chiusura delle elettrovalvole.

Codice	Modello	CF	Imballo	Listino €
IRI011	57275	1	10	**44,00**

Caratteristiche tecniche
-Corpo in ABS resistente ai raggi UV e fissaggio in metallo
-Dischi idroscopici per l'assorbimento di pioggia e umidità
-Fissaggio a grondaia con morsetto o a muro con tassello
-Utilizzabile con programmatori sia 24 che 9 volt
-Regolabile in funzione della precipitazione 3-6-12-18-25 mm
-9 m di cavo a corredo
-Temperatura di funzionamento da -10° a + 60°
-Dimensioni: H 110 mm, largh. 90 mm
-Regolazione: ruotare il cappuccio inserendolo nella gradazione desiderata; quando la precipitazione supererà la soglia prescelta, il sensore interverrà sospendendo il ciclo irriguo.



Pozzetto PSZ per elettrovalvole

adatti per alloggiare elettrovalvole e qualsiasi altro strumento interrato da ispezionare. Il bullone antivandalo e il controdado fungono da maniglia per il sollevamento del coperchio. Permettono il passaggio dei mezzi, carico massimo secondo norma UNI EN 124

Codice	Misura	CF	Imballo	Listino €
IRI008	500x370 Base H.300 - Coperchio 371x251mm	1	1	**23,50**
IRI201	630x500 Base H.310 - Coperchio 494x370mm	1	1	**42,60**



Raccordo maschio CONNECTO

in polipropilene con ghiera verde ad elevata stabilità ai raggi UV, indicato per impianti di irrigazione e giardinaggio.

Codice	Misura		CF	Imballo	Listino €
IRI130	16x1/2	PN12,5	20	400	**1,10**
IRI131	20x1/2	PN12,5	20	240	**1,30**
IRI132	25x3/4	PN12,5	10	300	**1,60**
IRI133	32x1”	PN12,5	10	180	**1,85**
IRI134	40x1”1/4	PN10	5	100	**3,25**



Raccordo femmina CONNECTO

in polipropilene con ghiera verde ad elevata stabilità ai raggi UV, indicato per impianti di irrigazione e giardinaggio.

Codice	Misura		CF	Imballo	Listino €
IRI135	16x1/2	PN12,5	20	340	**1,10**
IRI136	20x1/2	PN12,5	20	240	**1,47**
IRI137	25x3/4	PN12,5	10	300	**1,62**
IRI138	32x1”	PN12,5	10	180	**2,04**
IRI139	40x1”1/4	PN10	5	100	**3,40**



Manicotto CONNECTO

in polipropilene con ghiera verde ad elevata stabilità ai raggi UV, indicato per impianti di irrigazione e giardinaggio.

Codice	Misura		CF	Imballo	Listino €
IRI140	16x16	PN12,5	20	240	**1,68**
IRI141	20x20	PN12,5	20	160	**2,05**
IRI142	25x25	PN12,5	10	180	**2,54**
IRI143	32x32	PN12,5	10	110	**3,28**
IRI144	40x40	PN10	5	65	**5,36**



Manicotto ridotto CONNECTO

in polipropilene con ghiera verde ad elevata stabilità ai raggi UV, indicato per impianti di irrigazione e giardinaggio.

Codice	Misura		CF	Imballo	Listino €
IRI145	20x16	PN12,5	20	200	**2,18**
IRI146	25x20	PN12,5	10	240	**2,40**
IRI147	32x25	PN12,5	10	140	**2,95**
IRI148	40x32	PN10	5	90	**5,05**



Tee a 90° CONNECTO

in polipropilene con ghiera verde ad elevata stabilità ai raggi UV, indicato per impianti di irrigazione e giardinaggio.

Codice	Misura		CF	Imballo	Listino €
IRI149	16x16x16	PN10	20	140	**2,00**
IRI150	20x20x20	PN10	20	80	**2,88**
IRI151	25x25x25	PN10	10	100	**3,88**
IRI152	32x32x32	PN10	10	60	**4,60**
IRI153	40x40x40	PN10	5	40	**8,50**



Tee 90° femmina CONNECTO

in polipropilene con ghiera verde ad elevata stabilità ai raggi UV, indicato per impianti di irrigazione e giardinaggio.

Codice	Misura		CF	Imballo	Listino €
IRI154	16x1/2x16	PN10	20	160	**1,70**
IRI155	20x1/2x20	PN10	20	100	**2,46**
IRI156	25x3/4x25	PN10	10	130	**3,00**
IRI157	32x1”x32	PN10	10	70	**3,60**
IRI158	40x1"1/4x40	PN10	5	45	**6,55**



Gomito a 90° CONNECTO

in polipropilene con ghiera verde ad elevata stabilità ai raggi UV, indicato per impianti di irrigazione e giardinaggio.

Codice	Misura		CF	Imballo	Listino €
IRI159	16x16	PN10	20	240	**1,65**
IRI160	20x20	PN10	20	140	**2,22**
IRI161	25x25	PN10	10	160	**2,55**
IRI162	32x32	PN10	10	100	**3,22**
IRI163	40x40	PN10	5	60	**5,55**



Gomito 90° femmina CONNECTO

in polipropilene con ghiera verde ad elevata stabilità ai raggi UV, indicato per impianti di irrigazione e giardinaggio.

Codice	Misura		CF	Imballo	Listino €
IRI164	16x1/2	PN10	20	300	**1,41**
IRI165	20x1/2	PN10	20	200	**1,73**
IRI166	25x3/4	PN10	10	240	**2,15**
IRI167	32x1”	PN10	10	140	**2,30**
IRI168	40x1”1/4	PN10	5	80	**4,50**



Gomito 90° maschio CONNECTO

in polipropilene con ghiera verde ad elevata stabilità ai raggi UV, indicato per impianti di irrigazione e giardinaggio.

Codice	Misura		CF	Imballo	Listino €
IRI169	16x1/2	PN10	20	360	**1,35**
IRI170	20x1/2	PN10	20	240	**1,54**
IRI171	25x3/4	PN10	10	250	**1,85**
IRI172	32x1”	PN10	10	160	**2,20**
IRI173	40x1”1/4	PN10	5	80	**3,50**



Tappo CONNECTO

in polipropilene con ghiera verde ad elevata stabilità ai raggi UV, indicato per impianti di irrigazione e giardinaggio.

Codice	Misura		CF	Imballo	Listino €
IRI174	16	PN12,5	20	500	**1,23**
IRI175	20	PN12,5	20	300	**1,52**
IRI176	25	PN12,5	10	400	**1,77**
IRI177	32	PN12,5	10	220	**1,95**
IRI178	40	PN10	5	100	**3,50**

Chiave di serraggio CONNECTO



per raccordi in polipropilene con ghiera verde.

Codice	Misura	CF	Imballo	Listino €
IRI179	16 - 75	1	35	**21,20**



Barra tubo in PVC da Mt. 1

con bicchiere, per edilizia
serie SUPER
colore Arancio

Codice	Ø	Spessore mm	CF	Imballo	Listino €
TUB996	32	2,5	25	25	**4,14**
TUB995	40	2,5	20	20	**4,14**
TUB994	50	2,5	10	10	**5,30**
TUB993	63	2,5	10	10	**6,72**
TUB992	80	2,5	5	200	**7,80**
TUB991	100	2,5	5	130	**8,25**
TUB990	125	2,5	5	80	**11,30**
TUB989	140	2,6	5	63	**13,60**
TUB988	160	2,6	5	48	**16,20**
TUB987	200	3,2	5	20	**22,90**



Barra tubo in PVC da Mt. 2

con bicchiere, per edilizia
serie SUPER
colore Arancio

Codice	Ø	Spessore mm	CF	Imballo	Listino €
TUB986	32	2,5	25	25	**7,15**
TUB985	40	2,5	20	20	**7,15**
TUB984	50	2,5	10	10	**9,05**
TUB983	63	2,5	10	10	**11,60**
TUB982	80	2,5	5	200	**13,40**
TUB981	100	2,5	5	130	**14,20**
TUB980	125	2,5	5	80	**19,50**
TUB979	140	2,6	5	63	**23,45**
TUB978	160	2,6	5	48	**27,95**
TUB977	200	3,2	5	30	**39,40**



Barra tubo in PVC da Mt. 3

con bicchiere, per edilizia
serie SUPER
colore Arancio

Codice	Ø	Spessore mm	CF	Imballo	Listino €
TUB976	32	2,5	25	25	**8,55**
TUB975	40	2,5	20	20	**8,55**
TUB974	50	2,5	10	10	**10,90**
TUB973	63	2,5	10	10	**13,90**
TUB972	80	2,5	5	200	**16,10**
TUB971	100	2,5	5	130	**17,00**
TUB970	125	2,5	5	80	**23,45**
TUB969	140	2,6	5	63	**28,15**
TUB968	160	2,6	5	48	**33,50**
TUB967	200	3,2	5	30	**47,30**



Curva a 45° arancio

Codice	Misura	CF	Imballo	Listino €
RPO100	32	1	25	**1,68**
RPO101	40	1	25	**1,18**
RPO102	50	1	25	**1,32**
RPO103	63	1	50	**1,62**
RPO104	80	1	25	**2,10**
RPO105	100	1	20	**2,68**
RPO106	125	1	10	**4,68**
RPO107	140	1	5	**6,48**
RPO108	160	1	5	**8,15**
RPO109	200	1	1	**14,70**



Curva a 87° arancio

Codice	Misura	CF	Imballo	Listino €
RPO110	32	1	25	**1,80**
RPO111	40	1	25	**1,22**
RPO112	50	1	25	**1,62**
RPO113	63	1	50	**2,00**
RPO114	80	1	20	**2,55**
RPO115	100	1	15	**3,15**
RPO116	125	1	10	**5,28**
RPO117	140	1	5	**8,55**
RPO118	160	1	5	**12,50**
RPO119	200	1	1	**17,60**



Derivazione a 45° arancio

Codice	Misura	CF	Imballo	Listino €
RPO120	32	1	25	**3,05**
RPO121	40	1	25	**2,05**
RPO122	50	1	15	**2,21**
RPO123	63	1	25	**2,90**
RPO124	80	1	15	**4,40**
RPO125	100	1	10	**6,20**
RPO126	125	1	4	**11,20**
RPO127	140	1	4	**14,50**
RPO128	160	1	1	**18,50**
RPO129	200	1	1	**38,70**



Derivazione a 87° arancio

Codice	Misura	CF	Imballo	Listino €
RPO130	32	1	25	**3,05**
RPO131	40	1	25	**2,05**
RPO132	50	1	25	**2,21**
RPO133	63	1	25	**2,90**
RPO134	80	1	20	**4,40**
RPO135	100	1	10	**5,70**
RPO136	125	1	5	**9,65**
RPO137	140	1	5	**11,90**
RPO138	160	1	1	**16,90**
RPO139	200	1	1	**33,40**



Derivazione doppia a 45°

Codice	Misura	CF	Imballo	Listino €
RPO143	100	1	5	**27,10**



Derivazione doppia a 87°

Codice	Misura	CF	Imballo	Listino €
RPO144	100	1	5	**27,10**



Derivazione ridotta a 45°

Codice	Misura	CF	Imballo	Listino €
RPO140	100x40	1	10	**7,70**
RPO141	100x50	1	10	**9,40**
RPO224	125x40	1	10	**18,50**
RPO226	125x50	1	10	**18,50**
RPO142	125x100	1	5	**18,50**



Derivazione ridotta a 87°

Codice	Misura	CF	Imballo	Listino €
RPO054	100x40	1	10	**9,40**
RPO055	100x50	1	10	**9,40**



Derivazione doppia ridotta a 45°

Codice	Misura	CF	Imballo	Listino €
RPO052	100x40-40	1	10	**16,90**
RPO053	100x50-50	1	10	**23,20**



Derivazione a scagno a 45°

Codice	Misura	CF	Imballo	Listino €
RPO145	100	1	5	**39,20**
RPO146	125	1	5	**49,80**



Giunto di dilatazione arancio

Codice	Misura	CF	Imballo	Listino €
RPO210	80	1	5	**14,10**
RPO211	100	1	1	**20,30**
RPO212	125	1	1	**24,30**



Giunto di riparazione arancio

Codice	Misura	CF	Imballo	Listino €
RPO213	80	1	10	**13,60**
RPO214	100	1	10	**17,60**
RPO215	125	1	1	**23,20**

Curva WC arancio Bassa



Codice	Misura	CF	Imballo	Listino €
RPO147	100x110	1	15	**6,90**

Curva WC due attacchi laterali

Bassa arancio



Codice	Misura	CF	Imballo	Listino €
RPO148	100x40/40	1	10	**14,20**
RPO149	100x50/50	1	10	**12,00**

Curva WC arancio Alta



Codice	Misura	CF	Imballo	Listino €
RPO003	100x110	1	10	**16,00**

Curva WC due attacchi laterali

Alta arancio



Codice	Misura	CF	Imballo	Listino €
RPO004	100x40/40	1	10	**16,40**

Tappo di chiusura arancio



Codice	Misura	CF	Imballo	Listino €
RPO207	40	1	50	**1,34**
RPO208	50	1	50	**1,55**

Tappo a vite arancio



Codice	Misura	CF	Imballo	Listino €
RPO209	40	1	20	**2,95**
RPO002	50	1	20	**3,30**
RPO216	63	1	20	**5,80**
RPO217	80	1	20	**5,80**
RPO218	100	1	20	**8,10**
RPO219	125	1	20	**10,90**
RPO220	140	1	10	**12,10**
RPO221	160	1	20	**24,80**
RPO222	200	1	10	**27,20**



Riduzione conica concentrica

Codice	Misura	CF	Imballo	Listino €
RPO150	40 x 32	1	10	**2,35**
RPO152	50 x 40	1	10	**3,40**
RPO153	63 x 40	1	10	**4,30**
RPO154	63 x 50	1	10	**4,30**
RPO155	80 x 40	1	10	**4,60**
RPO156	80 x 50	1	10	**4,60**
RPO157	80 x 63	1	10	**4,60**
RPO158	100 x 40	1	10	**4,80**
RPO159	100 x 50	1	10	**4,80**
RPO160	100 x 63	1	20	**6,15**
RPO161	100 x 80	1	20	**6,15**
RPO162	125 x 50	1	10	**8,20**
RPO163	125 x 63	1	5	**8,20**
RPO164	125 x 80	1	5	**8,20**
RPO165	125 x 100	1	10	**6,50**
RPO167	140 x 100	1	20	**10,10**
RPO168	140 x 125	1	10	**10,10**
RPO169	160 x 100	1	15	**13,90**
RPO170	160 x 125	1	15	**13,90**
RPO171	160 x 140	1	15	**13,90**
RPO172	200 x 100	1	10	**23,40**
RPO173	200 x 125	1	5	**23,40**
RPO174	200 x 140	1	5	**23,40**
RPO175	200 x 160	1	5	**23,40**
RPO176	250 x 200	1	5	**42,50**



Aumento conico eccentrico

Codice	Misura	CF	Imballo	Listino €
RPO177	32 x 40	1	25	**2,35**
RPO178	32 x 50	1	25	**3,40**
RPO179	40 x 50	1	25	**3,40**
RPO180	40 x 63	1	25	**4,30**
RPO181	40 x 80	1	25	**4,60**
RPO182	40 x 100	1	25	**4,80**
RPO183	50 x 63	1	25	**4,30**
RPO184	50 x 80	1	25	**4,60**
RPO185	50 x 100	1	25	**4,80**
RPO186	63 x 80	1	25	**4,60**
RPO187	63 x 100	1	25	**6,15**
RPO189	80 x 100	1	15	**6,15**
RPO190	80 x 125	1	25	**8,20**
RPO191	80 x 140	1	25	**10,10**
RPO192	100 x 125	1	20	**8,20**
RPO193	100 x 140	1	10	**10,10**
RPO194	100 x 160	1	5	**13,90**
RPO195	125 x 140	1	10	**10,10**
RPO196	125 x 160	1	10	**13,90**
RPO197	125 x 200	1	5	**23,40**
RPO198	140 x 160	1	10	**13,90**
RPO199	140 x 200	1	5	**23,40**
RPO200	160 x 200	1	5	**23,40**



Manicotto senza battente

Codice	Misura	CF	Imballo	Listino €
RPO011	80	1	10	**3,75**
RPO012	100	1	20	**4,40**
RPO013	125	1	20	**7,65**
RPO014	140	1	20	**18,10**



Tappo di riduzione doppio

Codice	Misura	CF	Imballo	Listino €
RPO256	100x40/40	1	20	**6,40**



Sifone redi O-O arancio

per pluviali, con doppio tappo di ispezione

Codice	Misura	CF	Imballo	Listino €
RPO201	100	1	5	**40,80**
RPO202	125	1	5	**48,00**



Sifone firenze arancio

con 1 tappo di ispezione

Codice	Misura	CF	Imballo	Listino €
RPO203	63	1	5	**21,20**
RPO001	80	1	5	**28,80**
RPO204	140	1	1	**55,50**
RPO205	160	1	1	**65,00**
RPO206	200	1	1	**145,00**



Sifone redi A-N arancio

per acque nere, con doppio tappo di ispezione e doppia predisposizione per la ventilazione

Codice	Misura	CF	Imballo	Listino €
RPO225	100	1	5	**41,00**
RPO227	125	1	1	**47,60**



Sifone redi A-N arancio

per acque nere, con doppio tappo di ispezione e doppia predisposizione per la ventilazione

Codice	Misura	CF	Imballo	Listino €
RPO238	160	1	1	**78,80**



Sifone redi V-O arancio

per pluviali, con 1 tappo di ispezione

Codice	Misura	CF	Imballo	Listino €
RPO049	100	1	5	**41,00**
RPO050	125	1	5	**47,60**



Valvola Antiriflusso con leva

di arresto colore Rosso RAL 8023

Codice	Misura	CF	Imballo	Listino €
RPO006	100	1	1	**173,00**
RPO007	125	1	1	**218,00**
RPO008	140	1	1	**229,00**
RPO009	160	1	1	**250,00**
RPO010	200	1	1	**565,00**

Curva tonda testa di moro

RAL 8017



Codice	Misura	CF	Imballo	Listino €
RPO267	80 a 45°	1	10	**3,05**
RPO269	80 a 87°	1	10	**3,58**

Derivazione a 87° tonda

testa di moro RAL 8017



Codice	Misura	CF	Imballo	Listino €
RPO273	80	1	5	**9,80**

Derivazione a 45° tonda

testa di moro RAL 8017



Codice	Misura	CF	Imballo	Listino €
RPO271	80	1	5	**8,30**

Derivazione a 67° tonda

testa di moro RAL 8017

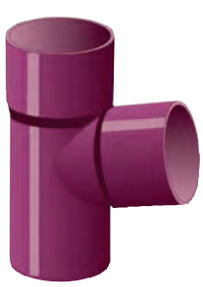

Codice	Misura	CF	Imballo	Listino €
RPO249	100	1	1	**7,00**

Curva a 45° Avorio



Codice	Misura	CF	Imballo	Listino €
RPO223	40	1	1	**0,69**
RPO230	160	1	1	**6,40**
RPO231	200	1	1	**11,31**

Derivazione a 45° avorio

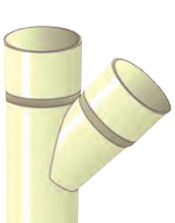

Codice	Misura	CF	Imballo	Listino €
RPO244	40	1	1	**1,10**
RPO245	50	1	1	**1,10**
RPO246	63	1	1	**1,92**
RPO251	160	1	1	**14,32**
RPO252	200	1	1	**25,67**

Derivazione a 87° avorio



Codice	Misura	CF	Imballo	Listino €
RPO255	40	1	1	**1,10**
RPO257	63	1	1	**1,92**
RPO261	140	1	1	**9,61**
RPO263	200	1	1	**25,67**



Pozzetto monolitico in PP

completo di chiusino

Codice	Misura	CF	Imballo	Listino €
SIF006	20x20	1	1	**5,92**
SIF151	30x30	1	1	**15,10**
SIF152	40x40	1	1	**28,90**



Tramezzo per pozzetto in PP

utilizzato per la sifonatura di pozzetti di ispezione

Codice	Misura	CF	Imballo	Listino €
SIF215	20x20	1	1	**2,68**
SIF216	30x30	1	1	**3,65**
SIF217	40x40	1	1	**5,50**



Chiusino grigliato in PP

completo di telaio

Codice	Misura	CF	Imballo	Listino €
SIF153	20x20	1	1	**3,70**
SIF155	30x30	1	1	**9,10**
SIF146	40x40	1	1	**16,50**

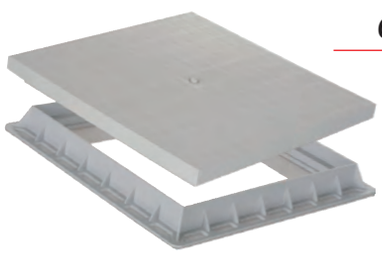

Chiusino in PP con telaio

Codice	Misura	CF	Imballo	Listino €
SIF156	20x20	1	1	**3,70**
SIF158	30x30	1	1	**9,10**
SIF011	40x40	1	1	**16,60**



Chiusino sifonato in PP

con scarico laterale Ø 50 e griglia in polipropilene, altezza cm 8

Codice	Misura	CF	Imballo	Listino €
CHI049	11x11	1	50	**4,30**

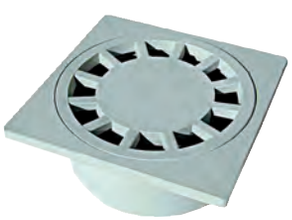

Chiusino sifonato in PP

N.B. 10x10 scarico Ø 40
15x15 scarico Ø 50
20x20 scarico Ø 80/90
25x25 scarico Ø 90/100

Codice	Misura	CF	Imballo	Listino €
SIF159	10x10	1	1	**1,03**
SIF160	15x15	1	1	**2,35**
SIF161	20x20	1	1	**4,10**
SIF162	25x25	1	1	**5,70**



Pozzetto pluviale sifonato

in PP con scarico Ø 100 completo di innesto per tubi tondi da Ø 80 e 100, facile da pulire e ispezionare.

Il sistema di sifonatura a ghigliottina blocca il flusso dell'acqua piovana e degli eventuali cattivi odori

Codice	Misura	CF	Imballo	Listino €
SIF009	L.265xH.210 mm	1	9	**6,33**

Tubo 1 bicchiere ad innesto in PVC-U

spessore 3 mm, fonoisolante con certificazione acustica, colore Nero



Codice	Ø	Lunghezza	CF	Imballo	Listino €
TUB947	100	500 mm	10	50	**10,40**
TUB962	100	1000 mm	10	50	**16,20**
TUB927	100	2000 mm	10	50	**30,90**
TUB945	100	3000 mm	10	50	**44,10**

Tubo doppio bicchiere ad innesto in PVC-U

spessore 3 mm, fonoisolante con certificazione acustica, colore Nero



Codice	Ø	Lunghezza	CF	Imballo	Listino €
TUB006	100	500 mm	10	50	**13,20**
TUB007	100	1000 mm	10	50	**19,80**
TUB023	100	2000 mm	10	50	**33,00**
TUB034	100	3000 mm	10	50	**49,40**



Curva MF ad innesto in PVC-U

spessore 3 mm, fonoisolante con certificazione acustica, colore Nero

Codice	Misura	° C	CF	Imballo	Listino €
RPO051	100	30°	1	5	**7,40**
RPO229	100	45°	1	10	**7,45**
RPO233	100	67°	1	3	**8,70**
RPO239	100	87°	1	10	**8,70**



Braga doppia ad innesto

in PVC-U, fonoisolante con certificazione acustica, colore Nero

Codice	Misura	° C	CF	Imballo	Listino €
RPO277	100x40-40	45°	1	2	**27,40**
RPO279	100x50-50	45°	1	2	**27,40**



Derivazione MF ad innesto in PVC-U

spessore 3 mm, fonoisolante con certificazione acustica, colore Nero

Codice	Misura	° C	CF	Imballo	Listino €
RPO250	100	45°	1	6	**13,70**
RPO266	100	87°	1	5	**15,40**



Derivazione ridotta MF ad innesto

in PVC-U, fonoisolante con certificazione acustica, colore Nero

Codice	Misura	° C	CF	Imballo	Listino €
RPO241	100x40	45°	1	10	**13,70**
RPO240	100x50	45°	1	3	**13,70**
RPO260	100x50	87°	1	10	**15,40**



Tappo di chiusura in PVC-U

fonoisolante con certificazione acustica, colore Nero

Codice	Misura	CF	Imballo	Listino €
RPO056	100	1	15	**9,40**



Collare acustico Phonoklip in PVC-U

fonoisolante con certificazione acustica, colore Nero

Codice	Misura	CF	Imballo	Listino €
RPO076	100	1	10	**20,30**



Ispezione lineare ad innesto

in PVC-U, con tappo, fonoisolante con certificazione acustica, colore Nero

Codice	Misura	CF	Imballo	Listino €
RPO281	100	1	6	**18,70**



Aumento eccentrico ad innesto

in PVC-U, fonoisolante con certificazione acustica, colore Nero

Codice	Misura	CF	Imballo	Listino €
RPO015	40x100	1	10	**8,05**
RPO016	50x100	1	8	**8,05**
RPO017	75x100	1	6	**8,05**
RPO020	100x125	1	4	**13,50**



Aumento concentrico ad innesto

in PVC-U, fonoisolante con certificazione acustica, colore Nero

Codice	Misura	CF	Imballo	Listino €
RPO018	90x100	1	5	**8,05**
RPO019	100x110	1	6	**11,60**

phono black by REDI

Sistema di scarico in polivinilcloruro (PVC-U) fonoisolante costituito dalla gamma completa di tubazioni e relativi raccordi stampati e rinforzati con additivi minerali con colorazione esterna nera RAL 9004 avente le seguenti caratteristiche e prestazioni certiicate

sistema 14 dB acustica fuoco gamma Ø100

Specifiche tecniche

Tipologia della tubazione
Tubazione compatta monostrato realizzata in PVC-U (polivinilcloruro) rinforzato con cariche minerali che conferiscono caratteristiche peculiari quali robustezza, durabilità, resistenza anche alle basse temperature (-15°).

Ambito applicativo
Sistema di tubi e raccordi per lo scarico delle acque reflue, adatto all'installazione in edifici residenziali, pubblici e strutture ricettive, soggetti a esigenze di isolamento acustico.

Modalità di connessione:
Giunzioni con bicchiere ad innesto, garantite da una guarnizione elastomerica in SBR secondo le norme EN 681 e EN 1054.
È possibile realizzare anche giunzioni ad incollaggio utilizzando specifici raccordi in PVC-U e rimuovendo il bicchiere dal tubo.

Classificazione di resistenza al fuoco:
Classe B-s2, d0 in accordo alla EN13501-1.
Densità: Tubo 1,60 gr/cm ^{3};
Raccordo 1,39 gr/cm ^{3}.
Temperatura di esercizio:
70°C temperatura massima; 95°C per previ periodi.
Rigidità anulare: EN 1401 SN4

Certificazione acustica
Report n° P-BA 77/2017 e : 14 dB(A) Rif. 2.0 l/s
(in accordo alla nuova procedura di test del Fraunhofer Institute, valida da Gennaio 2014.)

Il dimensionamento delle tubazioni dovrà essere eseguito secondo quanto prescritto dalla norma UNI EN 12056-2, prevedendo la realizzazione di condotti di ventilazione.
Il diametro della colonna di ventilazione sarà costante e sarà determinato in base al diametro della colonna di scarico, secondo quanto prescritto dalla norma UNI EN 12056-2 .



Tubo in PP3 ad innesto con 1 bicchiere HTEM

di colore grigio con guarnizione

Codice	Ø	Lunghezza	CF	Imballo	Listino €
TUB106	32	150 mm	20	20	**1,21**
TUB107	32	250 mm	32	32	**1,65**
TUB108	32	500 mm	28	28	**2,55**
TUB109	32	1000 mm	24	24	**4,10**
TUB110	32	2000 mm	24	24	**7,60**
TUB111	32	3000 mm	24	24	**11,40**
TUB300	40	150 mm	36	36	**1,15**
TUB941	40	250 mm	30	30	**1,40**
TUB940	40	500 mm	54	54	**2,04**
TUB939	40	750 mm	10	10	**2,75**
TUB938	40	1000 mm	20	20	**3,30**
TUB937	40	1500 mm	20	20	**4,70**
TUB936	40	2000 mm	20	20	**6,40**
TUB003	40	3000 mm	20	20	**9,30**
TUB935	50	250 mm	30	30	**1,67**
TUB934	50	500 mm	35	35	**2,43**
TUB933	50	750 mm	30	30	**3,20**
TUB932	50	1000 mm	30	30	**4,10**
TUB931	50	1500 mm	30	30	**7,20**
TUB930	50	2000 mm	30	30	**8,20**
TUB298	50	3000 mm	30	30	**11,90**

Codice	Ø	Lunghezza	CF	Imballo	Listino €
TUB235	75	1000 mm	20	20	**6,10**
TUB233	75	2000 mm	20	20	**11,40**
TUB232	75	3000 mm	20	20	**16,00**
TUB116	90	250 mm	24	24	**3,65**
TUB117	90	500 mm	24	24	**6,10**
TUB118	90	1000 mm	10	10	**10,20**
TUB084	90	1500 mm	10	10	**14,50**
TUB119	90	2000 mm	10	10	**20,60**
TUB120	90	3000 mm	10	10	**31,50**
TUB297	110	150 mm	20	20	**3,10**
TUB296	110	250 mm	20	15	**4,10**
TUB032	110	500 mm	10	10	**6,80**
TUB295	110	750 mm	15	15	**9,40**
TUB013	110	1000 mm	15	15	**11,40**
TUB294	110	1500 mm	15	15	**16,40**
TUB014	110	2000 mm	15	15	**23,30**
TUB015	110	3000 mm	15	15	**36,00**
TUB028	125	150 mm	10	10	**7,50**
TUB040	125	250 mm	10	10	**8,00**
TUB041	125	500 mm	5	5	**11,00**
TUB052	125	750 mm	8	8	**16,00**
TUB054	125	1000 mm	8	8	**19,90**
TUB062	125	1500 mm	8	8	**27,40**
TUB063	125	2000 mm	8	8	**36,00**
TUB064	125	3000 mm	8	8	**50,80**



Tubetto lubrificante

Codice	Misura	CF	Imballo	Listino €
MID200	150 gr.	1	50	**4,50**
MID643	250 gr.	1	50	**5,35**



Tubo in PP3 ad innesto con 2 bicchieri HTEM

di colore grigio con guarnizione

Codice	Ø	Lunghezza	CF	Imballo	Listino €
TUB112	32	500 mm	30	30	**4,10**
TUB113	32	1000 mm	24	24	**4,65**
TUB114	32	2000 mm	24	24	**8,80**
TUB115	32	3000 mm	24	24	**11,80**
TUB293	40	500 mm	35	35	**2,58**
TUB929	40	1000 mm	20	20	**3,87**
TUB292	40	1500 mm	20	20	**5,90**
TUB260	40	2000 mm	20	20	**7,00**
TUB259	40	3000 mm	20	20	**10,30**
TUB291	50	500 mm	24	24	**3,10**
TUB928	50	1000 mm	30	30	**4,60**
TUB290	50	1500 mm	30	30	**7,50**
TUB258	50	2000 mm	30	30	**9,20**
TUB257	50	3000 mm	30	30	**13,30**

Codice	Ø	Lunghezza	CF	Imballo	Listino €
TUB231	75	500 mm	10	10	**4,85**
TUB230	75	1000 mm	10	10	**7,45**
TUB229	75	2000 mm	10	10	**13,70**
TUB228	75	3000 mm	10	10	**20,00**
TUB812	90	500 mm	8	8	**7,70**
TUB121	90	1000 mm	10	10	**12,70**
TUB122	90	2000 mm	10	10	**21,50**
TUB123	90	3000 mm	10	10	**33,20**
TUB256	110	500 mm	12	12	**8,70**
TUB289	110	1000 mm	10	10	**14,20**
TUB255	110	1500 mm	10	10	**19,50**
TUB254	110	2000 mm	10	10	**24,10**
TUB253	110	3000 mm	10	10	**37,30**
TUB065	125	500 mm	6	6	**15,30**
TUB066	125	1000 mm	8	8	**23,00**
TUB067	125	1500 mm	8	8	**30,80**
TUB068	125	2000 mm	8	8	**44,10**
TUB069	125	3000 mm	8	8	**55,40**



Guarnizione a singolo labbro

per bicchieri

Codice	Diametro	CF	Imballo	Listino €
RPL139	32	50	50	**0,72**
RPL272	40	50	50	**0,72**
RPL271	50	50	50	**0,72**
RPL265	75	20	20	**0,90**
RPL140	90	20	20	**1,09**
RPL270	110	20	20	**1,12**
RPL171	125	20	20	**1,75**



Tappo di chiusura HTM

di colore grigio

Codice	Diametro	CF	Imballo	Listino €
RPL275	40	1	40	**0,79**
RPL274	50	1	20	**1,00**
RPL131	90	1	30	**2,62**
RPL273	110	1	20	**2,83**
RPL170	125	1	10	**6,00**



Curva ad innesto HTB

con guarnizione di colore grigio

Codice	Diametro	° C	CF	Imballo	Listino €
RPL107	32	15°	80	80	**1,47**
RPL108	32	30°	80	80	**1,47**
RPL109	32	45°	80	80	**1,47**
RPL090	32	67°	60	60	**1,47**
RPL110	32	87°	60	60	**1,47**
RPL382	40	15°	50	50	**1,14**
RPL383	40	30°	50	50	**1,14**
RPL384	40	45°	50	50	**1,14**
RPL385	40	67°	50	50	**1,23**
RPL011	40	80°	50	50	**1,35**
RPL386	40	87°	50	50	**1,15**
RPL387	50	15°	30	30	**1,32**
RPL388	50	30°	30	30	**1,32**
RPL389	50	45°	30	30	**1,32**
RPL390	50	67°	30	30	**1,50**
RPL012	50	80°	30	30	**1,58**
RPL391	50	87°	30	30	**1,38**
RPL264	75	15°	20	20	**2,60**
RPL263	75	30°	20	20	**2,60**
RPL262	75	45°	20	20	**2,60**
RPL261	75	67°	20	20	**3,00**
RPL260	75	80°	20	20	**3,32**
RPL259	75	87°	20	20	**2,68**
RPL119	90	15°	20	20	**3,85**
RPL120	90	30°	20	20	**3,85**
RPL121	90	45°	20	20	**3,85**
RPL288	90	67°	20	20	**3,90**
RPL122	90	87°	20	20	**3,85**
RPL006	110	15°	20	20	**4,30**
RPL007	110	30°	20	20	**4,30**
RPL392	110	45°	20	20	**4,30**
RPL300	110	67°	20	20	**4,30**
RPL010	110	80°	20	20	**5,10**
RPL393	110	87°	20	20	**4,30**
RPL080	125	15°	20	20	**10,90**
RPL081	125	30°	20	20	**10,90**
RPL082	125	45°	15	15	**10,90**
RPL083	125	67°	15	15	**10,90**
RPL084	125	87°	10	10	**10,90**



Curva ridotta HTRB

con morsetto

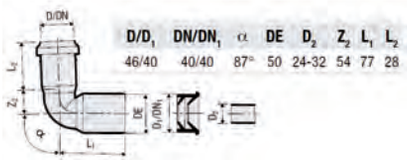

Codice	Diametro	Morsetto	CF	Imballo	Listino €
RPL014	40x50	24-32	1	20	**2,30**



Curva in PP con OR e in PVC

ad incollaggio per collegamento al PVC

N.B. 15°-30°-67° senza O-ring

Codice	Diametro	°C	CF	Imballo	Listino €
RPL281	110x100	15°	20	20	**17,30**
RPL280	110x100	30°	20	20	**18,40**
RPL279	110x100	45°	20	20	**12,40**
RPL278	110x100	67°	20	20	**24,50**
RPL277	110x100	87°	20	20	**12,40**



Curva ad innesto HTB a 87°

con attacco frontale da 50
con guarnizione di colore grigio

Codice	Diametro	CF	Imballo	Listino €
RPL223	110x50	15	15	**18,80**



Sifone Modello FIRENZE

*N.B. Misura 90 a marchio REDI

	Codice	Diametro	CF	Imballo	Listino €
New	RPL013	50x50	1	1	**33,40**
	RPL213	75x75	1	1	**47,10**
	RPL214	90x90 REDI	1	1	**71,50**
	RPL009	110x110	1	1	**47,40**
	RPL168	125x125	1	1	**102,50**



Curva tecnica HTSW

ad innesto **senza morsetto** di colore grigio, con tappo di protezione

Codice	Diametro	CF	Imballo	Listino €
RPL289	32x46	40	40	**3,00**
RPL141	40x46	40	40	**1,50**
RPL290	40x53,5	40	40	**1,70**
RPL032	50x53,5	20	20	**1,97**

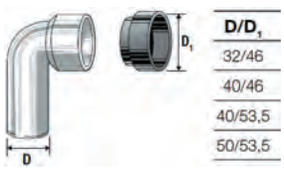

D/D1
32/46
40/46
40/53,5
50/53,5



Curva tecnica prolungata HTSW

ad innesto **senza morsetto** di colore grigio, con tappo di protezione

Codice	Diametro	CF	Imballo	Listino €
RPL142	40x50	20	20	**1,98**

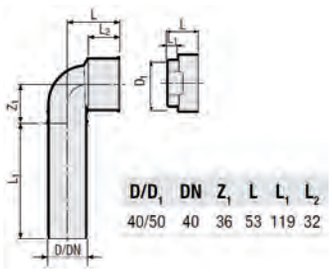

D/D1	DN	Z1	L	L1	L2
40/50	40	36	53	119	32



Raccordo diritto HTS

ad innesto **senza morsetto** di colore grigio, con tappo di protezione

Codice	Diametro	CF	Imballo	Listino €
RPL292	40x46	40	40	**1,32**



Morsetto in gomma

Codice	Diametro	CF	Imballo	Listino €
GUA151	40x26-28	50	50	**1,25**
GUA009	46x24-32	100	100	**1,40**
GUA017	46x36-40	150	150	**1,40**
GUA001	50x24-32	30	30	**1,35**
GUA152	50x36-40	30	30	**1,35**
GUA018	53,5x24-32	30	30	**1,43**
GUA019	53,5x36-40	30	30	**1,43**



Tappo di protezione

per curva tecnica

Codice	Diametro	CF	Imballo	Listino €
RPL078	46	40	40	**0,97**
RPL079	50	40	40	**1,34**



Ispezione lineare HTRE

con tappo e guarnizione di colore grigio

Codice	Diametro	CF	Imballo	Listino €
RPL073	50	20	20	**5,50**
RPL074	75	20	20	**7,00**
RPL075	90	20	20	**8,30**
RPL076	110	15	15	**9,10**
RPL077	125	10	10	**36,40**



Braga ad innesto HTEA

con guarnizione di colore grigio

Codice	Diametro	°C	CF	Imballo	Listino €
RPL111	32x32	45°	40	40	**3,00**
RPL112	32x32	87°	40	40	**3,00**
RPL394	40x40	45°	20	20	**2,13**
RPL395	40x40	87°	20	20	**2,13**
RPL396	50x50	45°	20	20	**2,70**
RPLVS116	50x50	67°	20	20	**2,53**
RPL397	50x50	87°	20	20	**2,70**
RPL299	75x75	45°	20	20	**5,00**
RPL298	75x75	87°	20	20	**5,00**
RPL123	90x90	45°	20	20	**7,30**
RPL124	90x90	87°	20	20	**7,30**
RPL398	110x110	45°	15	15	**8,05**
RPL399	110x110	87°	20	20	**8,05**
RPL085	125x125	45°	10	10	**34,50**
RPL087	125x125	87°	10	10	**37,10**



Braga ridotta ad innesto HTEA

con guarnizione di colore grigio

Codice	Diametro	°C	CF	Imballo	Listino €
RPL113	40x32	45°	40	40	**3,25**
RPL285	50x40	45°	20	20	**2,38**
RPL284	50x40	87°	25	25	**2,38**
RPL071	90x40	45°	20	20	**5,10**
RPL072	90x40	87°	20	20	**5,10**
RPL125	90x50	45°	20	20	**5,20**
RPL126	90x50	87°	20	20	**5,20**
RPL297	110x40	45°	20	20	**5,30**
RPL296	110x40	87°	20	20	**5,30**
RPL400	110x50	45°	20	20	**5,30**
RPL295	110x50	87°	20	20	**5,30**
RPL572	110x90	45°	10	10	**14,40**
RPL091	110x90	87°	10	10	**14,40**
RPL094	125x50*	45°	10	10	**23,30**
RPL096	125x50*	87°	10	10	**23,30**
RPL099	125x110	45°	8	8	**27,20**
RPL152	125x110	87°	8	8	**27,20**

*N.B. 125x50 derivazione saldata



Braga doppia ad innesto HTDA

con guarnizione di colore grigio

Codice	Diametro	°C	CF	Imballo	Listino €
RPL153	50x50-50	67°	20	20	**15,80**
RPL154	75x75-75	67°	10	10	**19,20**
RPL155	90x40-40	45°	15	15	**15,80**
RPL156	90x50-50	45°	15	15	**15,80**
RPL157	110x40-40	45°	10	10	**21,70**
RPL158	110x50-50	45°	10	10	**21,70**
RPL159	110x50-50	67°	10	10	**15,80**
RPL160	110x50-50	87°	10	10	**15,80**
RPL161	110x110-110	67°	5	5	**22,60**
RPL162	110x110-110	87°	5	5	**22,60**



Braga a scagno HTED

angolazione doppia

Codice	Diametro	°C	CF	Imballo	Listino €
RPL268	110	67°	5	5	**44,00**



Bicchiere in ottone completo

di guarnizione per collegamento al tubo metallico

Codice	Diametro	CF	Imballo	Listino €
RPL556	26x26	1	10	**2,60**
RPL557	30x30	1	10	**1,65**
RPL558	32x32	1	10	**2,74**
RPL417	40x40	1	40	**6,45**
RPL555	32x26	1	10	**4,70**
RPL416	40x32	1	40	**6,45**



Aumento concentrico

ad innesto di colore grigio

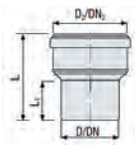

D/DN	D_2/DN_2	L	L_1
90	110	133	61,5

Codice	Diametro	CF	Imballo	Listino €
RPL163	90x110	20	20	**8,20**



Aumento eccentrico

ad innesto di colore grigio

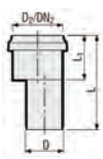

D/D_2	L	L_1
32/40	95	50
40/50	99	48
50/75	101	50

Codice	Diametro	CF	Imballo	Listino €
RPL227	32x40	30	30	**2,72**
RPL410	40x50	30	30	**2,60**
RPL257	50x75	20	20	**2,96**



Tronchetto in PP attacco al PVC

di colore grigio

N.B. 125x110 senza O-ring

Codice	Diametro	Lungh.	CF	Imballo	Listino €
RPL407	110x100	90mm	20	20	**8,40**
RPL287	110x100	265mm	15	15	**10,80**
RPL286	125x110	260mm	10	10	**15,30**



Bicchiere quattro profondità

ad innesto di colore grigio

Codice	Diametro	CF	Imballo	Listino €
RPL413	40	20	20	**5,35**
RPL505	50	20	20	**5,90**
RPL563	90	20	20	**10,80**
RPL578	110	20	20	**11,20**



Manicotto 2 bicchieri

ad innesto di colore grigio

Codice	Diametro	CF	Imballo	Listino €
RPL118	32	60	60	**2,28**
RPL015	40	30	30	**1,66**
RPL016	50	30	30	**2,18**
RPL258	75	20	20	**3,05**
RPL135	90	20	20	**4,55**
RPL017	110	20	20	**5,05**
RPL018	125	20	20	**12,10**



Manicotto scorrevole

ad innesto di colore grigio

Codice	Diametro	CF	Imballo	Listino €
RPL136	32	60	60	**2,28**
RPL414	40	30	30	**1,66**
RPL415	50	30	30	**2,18**
RPL252	75	20	20	**3,05**
RPL137	90	20	20	**4,55**
RPL138	110	20	20	**5,10**
RPL167	125	20	20	**12,10**



Tronchetto per collegamento

al PVC ad incollaggio

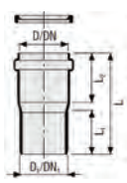

D/D_1	L	L_1	L_2
40/40	105	50	55
50/50	105	50	55
75/75	144	87	58
75/80	154	78	75
75/100	156	77	77
90/100	143	76	65
110/100	147	83	57
110/125	145	83	60

Codice	Diametro	CF	Imballo	Listino €
RPL408	40x40	40	40	**4,58**
RPL409	50x50	30	30	**4,70**
RPL224	75x75	15	15	**9,90**
RPL225	75x80	15	15	**9,90**
RPL226	75x100	10	10	**11,90**
RPL164	90x100	10	10	**11,00**
RPL150	110x100	10	10	**15,30**
RPL151	110x125	10	10	**11,60**



Riduzione eccentrica HTR

ad innesto di colore grigio

Codice	Diametro	CF	Imballo	Listino €
RPL115	40x32	50	50	**1,90**
RPL116	50x32	40	40	**2,20**
RPL005	50x40	50	50	**1,37**



Riduzione doppia HTDR

ad innesto di colore grigio

Codice	Diametro	CF	Imballo	Listino €
RPL145	110x40/32	15	15	**30,80**
RPL146	110x40/40	15	15	**16,20**
RPL169	125x40/50	10	10	**43,40**



Riduzione eccentrica HTR

ad innesto di colore grigio

Codice	Diametro	CF	Imballo	Listino €
RPL256	75x40	30	30	**2,38**
RPL255	75x50	30	30	**2,38**
RPL132	90x40	20	20	**3,15**
RPL133	90x50	20	20	**3,35**
RPL031	110x40	20	20	**3,50**
RPL020	110x50	20	20	**3,50**
RPL254	110x75	20	20	**4,10**
RPL267	125x110	30	30	**9,65**



Bicchiere riduzione

ad innesto di colore grigio

Codice	Diametro	CF	Imballo	Listino €
RPL114	40x32	100	100	**2,35**
RPL411	50x40	80	80	**2,35**
RPL211	90x75	20	20	**3,70**
RPL134	110x90	20	20	**4,25**
RPL212	125x110	30	30	**9,65**



Raccordo di passaggio

dal PVC al PP con guarnizione di colore grigio

Codice	Diametro	CF	Imballo	Listino €
RPL106	90x100 REDI	1	20	**11,90**
RPL412	100x110 valsir	1	20	**9,50**



Raccordo di passaggio in PP

PIOMBO / PVC-PP-PE a stringere, bloccaggio con ghiera e guarnizione

Nicoll

Codice	Piombo	PVC-PP-PE	CF	Imb.	Listino €
RPL089	Ø 32	x Ø 32 Colore Grigio	1	20	**9,85**
RPL101	Ø 35	x Ø 40 Colore Bianco	1	10	**9,85**



Curva WC con attacco DX

prolungata colore bianco
con guarnizione e tappo

Codice	Diametro	CF	Imballo	Listino €
RPL401	110x40	15	15	**18,80**
RPL402	110x50	15	15	**19,20**

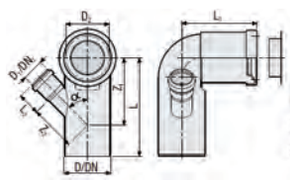

D/D1	DN/DN1	α	D2	Z1	Z2	L	L1	L2
110/40	100/40	45°	102±5	168	120	230	180	50
110/50	100/50	45°	102±5	175	119	230	180	52



Curva WC con attacco SX

prolungata colore bianco
con guarnizione e tappo

Codice	Diametro	CF	Imballo	Listino €
RPL403	110x40	15	15	**18,70**
RPL404	110x50	15	15	**19,20**

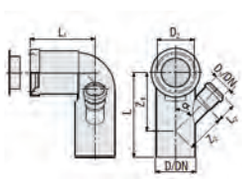

D/D1	DN/DN1	α	D2	Z1	Z2	L	L1	L2
110/40	100/40	45°	102±5	168	120	230	180	50
110/50	100/50	45°	102±5	175	119	230	180	52



Curva WC con doppio attacco

prolungata colore bianco
con guarnizione e tappo

Codice	Diametro	CF	Imballo	Listino €
RPL283	110x40-40	10	10	**25,20**
RPL282	110x50-50	10	10	**25,70**

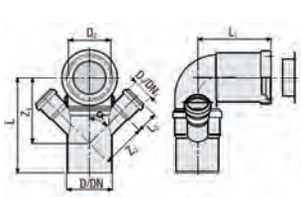

D/D1	DN/DN1	α	D2	Z1	Z2	L	L1	L2
110/40	100/40	45°	102±5	168	120	230	180	50
110/50	100/50	45°	102±5	175	119	230	180	52



Curva WC bianca prolungata

con guarnizione e tappo

Codice	Diametro	CF	Imballo	Listino €
RPL127	90	15	15	**12,10**
RPL008	110	10	10	**12,70**

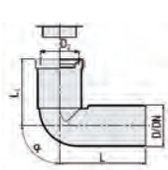

D/D1	DN/DN1	α	D2	L	L1
110	100	90°	102±5	230	180
90	90	90°	102±5	230	176



Curva WC in PP a 90°

colore bianco, con tappo
e guarnizione

Codice	Diametro	CF	Imballo	Listino €
RPL149	110	15	15	**11,40**

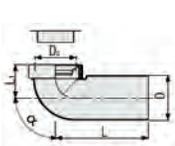

D	α	D2	L	L1
110	90°	102±5	230	82



Tappo di protezione curve wc

Codice	Diametro	CF	Imballo	Listino €
RPL143	100	20	20	**1,92**



Guarnizione per curva wc

prolungata

Codice	Diametro	CF	Imballo	Listino €
RPL033	120	1	20	**2,70**



Curva WC attacco orientabile

Destro - Sinistro, prolungata colore bianco, con tappo e guarnizione

valsir

Codice	Diametro	CF	Imballo	Listino €
RPL547	90x40	10	10	**17,80**
RPL548	90x50	10	10	**18,30**

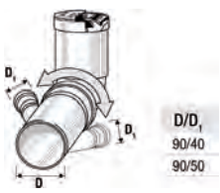



Curva WC con doppio attacco

prolungata in 2 parti colore bianco, con tappo e guarnizione

valsir

Codice	Diametro	CF	Imballo	Listino €
RPL165	90x40-40	10	10	**23,90**
RPL166	90x50-50	10	10	**24,40**

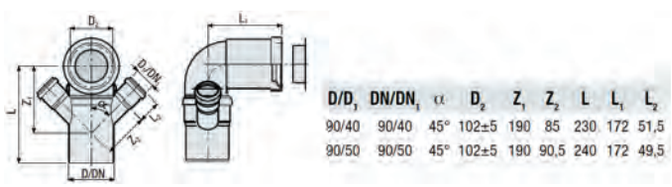

D/D1	DN/DN1	α	D2	Z1	Z2	L	L1	L2
90/40	90/40	45°	102±5	190	85	230	172	51,5
90/50	90/50	45°	102±5	190	90,5	240	172	49,5



Raccordo WC diritto HTSK

di colore bianco con guarnizione

valsir

Codice	Diametro	Lungh.	CF	Imballo	Listino €
RPL575	90	25cm	20	20	**10,90**
RPL294	110	40cm	10	10	**21,00**
MID018	110	23cm	20	20	**9,35**



Raccordo WC eccentrico HTSK

di colore bianco con guarnizione

valsir

Codice	Diametro	Lungh.	CF	Imballo	Listino €
RPL144	110	16cm	20	20	**9,50**



Raccordo WC diritto in PVC

di colore bianco con guarnizione

Codice	Diametro	Lungh.	CF	Imballo	Listino €
RPL561	100	20cm	1	30	**5,85**
RPL562	100	40cm	1	20	**7,50**

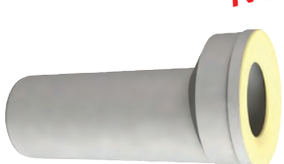

New

Raccordo WC eccentrico in PP

di colore bianco con guarnizione

bonomini

Codice	Diametro	Lungh.	CF	Imballo	Listino €
RPL234	90	25cm	1	25	**10,55**



Rosone bianco H.35mm in PP

per raccordo wc

Codice	Diametro	CF	Imballo	Listino €
RPL577	90 valsir	1	20	**6,30**
RPL564	100 bonomini	1	35	**5,10**
RPL253	110 valsir	1	20	**7,00**



New

Rosone bianco H.53mm in PVC

per raccordo wc

Codice	Diametro	CF	Imballo	Listino €
RPL240	90	1	60	**2,20**
RPL241	100	1	60	**2,20**
RPL242	110	1	60	**2,20**



Curva WC scarico traslato

in PP colore bianco. Diamentro di ingresso del boccaglio WC da 90 a 100 uscita diametro 100. Per installazione distanziata **da 5 a 11 cm**

Codice	Diametro	CF	Imballo	Listino €
RPL251	100	1	18	**16,20**



Curva WC scarico traslato

in PP colore bianco. Diamentro di ingresso del boccaglio WC da 90 a 100 uscita diametro 110. Per installazione distanziata **da 16 a 20 cm**

Codice	Diametro	CF	Imballo	Listino €
RPL359	90-100-110	1	6	**15,20**



Curva WC a collo di cigno

in PP colore bianco. Diamentro di ingresso del boccaglio WC da 90 a 100. Uscita diametro 90, 100 o 110

Codice	Diametro	CF	Imballo	Listino €
MID148	90	1	12	**6,90**
MID147	100	1	36	**6,90**
MID436	110	1	24	**6,90**



Curva WC in Pvc a 90°

ad incollaggio colore bianco

Codice	Diametro	CF	Imballo	Listino €
MID301	100	1	12	**10,00**



Guarnizione in gomma nera

ricambio per curve wc collo di cigno

Codice	Diametro	CF	Imballo	Listino €
GUA143	-	1	1	**1,14**



Curva WC per vaso sospeso

in PEHD completa di guarnizione e tappo di protezione

valsir

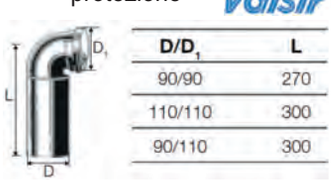

D/D1	L
90/90	270
110/110	300
90/110	300

Codice	Diametro	CF	Imballo	Listino €
RPL189	90 / 90	1	10	**38,50**
RPL190	110 / 110	1	10	**39,80**
RPL191	90 / 110	1	10	**39,80**



Pozzetto a pavimento Alto

in PP grigio 4 vie **ad innesto**, 3 vie di ricevimento Ø40mm e **1 di scarico Ø50mm**. H. 170 mm

bonomini

Codice	Diametro	CF	Imballo	Listino €
RPL418	100 scarico Ø50mm	1	25	**5,68**



Pozzetto a pavimento Alto

in PP grigio 4 vie **ad innesto**, 3 vie di ricevimento Ø40mm e **1 di scarico Ø40mm**. H. 170 mm

bonomini

Codice	Diametro	CF	Imballo	Listino €
RPL560	100 scarico Ø40mm	1	25	**5,68**



Pozzetto a pavimento Basso

in PP grigio 4 vie **ad innesto**, 3 vie di ricevimento Ø40mm e **1 di scarico Ø50mm**. H. 120 mm

bonomini

Codice	Diametro	CF	Imballo	Listino €
RPL419	100	1	50	**5,25**

Tappo di espansione cieco



in PVC **completo di piastra in acciaio inox Ø140 e vite**

Codice	Diametro	CF	Imballo	Listino €
RPL034	Ø100	1	50	**3,00**

Tappo di espansione cieco a 3 viti



in acciaio inox completo di piastra da Ø127 mm

Codice	Diametro	CF	Imballo	Listino €
RPL426	Ø100	1	25	**10,80**

Tappo di espansione cieco

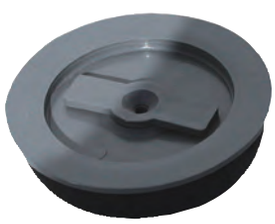

in PVC **senza piastra e vite**

Codice	Diametro	CF	Imballo	Listino €
RPL421	Ø100	1	50	**1,40**
RPL422	Ø120	1	40	**2,70**

Piastra acciaio INOX con vite

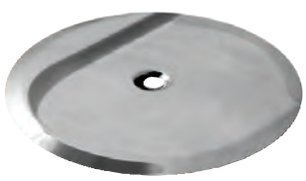

per tappo espansione cieco da 100 e 120

Codice	Diametro	CF	Imballo	Listino €
RPL423	Ø140	1	1	**1,52**

Vite ricambio per piastra



tipo normale in acciaio

Codice	Misura	CF	Imballo	Listino €
RPL427	30 mm	1	100	**0,54**

Tappo di espansione in PP



completo di piastra in acciaio inox Ø125 mm

bonomini

Codice	Diametro	CF	Imballo	Listino €
RPL559	Ø100	1	50	**7,90**

Tappo di espansione grigliato



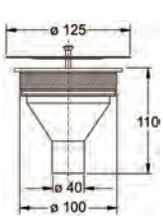

con griglia in acciaio inox Ø125 mm e imbuto Ø 100 mm in PP bonomini

Codice	Diametro	CF	Imballo	Listino €
RPL231	Ø100	1	50	**10,00**

Tappo espansione PVC grigliato



completo di griglia inox

Codice	Diametro	CF	Imballo	Listino €
RPL424	Ø100	1	25	**6,00**



Tubo di cacciata 45°-90° a taglio

telescopico ad incasso, per il collegamento della cassetta alta al vaso, possibilità di taglio ed asportazione dell'angolo inutilizzato. Diametri di innesto 32mm con O-RING

Codice	Misura	CF	Imballo	Listino €
RPL565	45°/90°-Ø32	1	25	**10,15**



SUPER KANNA universale

per cassette WC alte collegamento ad **innesto** a tubi HTEM Ø32 (non fornito), composto da:
- **Raccordo** a snodo rotativo angolare 60-45-90° con morsetto Ø26/32
- **Curva** tecnica a 90° con morsetto Ø26/32

bonomini

Codice	Misura	CF	Imballo	Listino €
RPL187	60°/45°/90° Ø32	1	25	**10,50**

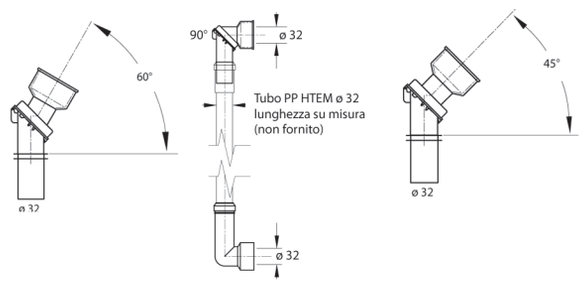



Tubo di cacciata regolabile 45°-90°

ad incasso, per il collegamento della cassetta alta al vaso con montaggio telescopico

wavin

Codice	Misura	CF	Imballo	Listino €
RPL440	45°/90°-Ø30	1	50	**27,20**



Guarnizione O-RING ricambio

con scarico Ø30
per tubi di cacciata

bonomini

Codice	Misura	CF	Imballo	Listino €
RPL002	Ø30	1	50	**1,00**



Sifone per lavatrice ad incasso

in PEHD; con piastra in ABS colore **bianco**.

bonomini

Codice	Misura	CF	Imballo	Listino €
RPL437	Ø 40	1	25	**5,90**



Sifone per lavatrice ad incasso

in PEHD; con piastra in ABS colore **cromo**.

bonomini

Codice	Misura	CF	Imballo	Listino €
RPL172	Ø 40	1	25	**14,10**



Box da incasso COMPACT

con sifone estraibile in PEHD; con piastra ed accessori colore **bianco**

bonomini

Codice	Misura	CF	Imballo	Listino €
RPL179	Ø 40	1	25	**11,50**



Sifone da incasso BIBOX

in PEHD; con 2 attacchi per lavatrice-asciugatrice; sifoni estraibili singolarmente, scarico ad innesto Ø 40-50. Con **piastra in acciaio inox** ed accessori colore **bianco**

bonomini

Codice	Misura	CF	Imballo	Listino €
RPL233	Ø 40-50	1	25	**51,80**



Sifone incasso lavatrice

in PP con piastra in ABS colore **Bianco**

MARYPLAST

Codice	Misura	CF	Imballo	Listino €
SIF219	Ø 40-50	1	90	**4,70**



Sifone incasso lavatrice

in PP con piastra INOX colore **Cromo**

MARYPLAST

Codice	Misura	CF	Imballo	Listino €
SIF218	Ø 40-50	1	90	**4,98**



Sifone incasso lavatrice

in PP con piastra INOX colore **Cromo**

OLI

Codice	Misura	CF	Imballo	Listino €
SIF257	Ø 40-50	1	20	**15,70**



Attacco doppio ARIETE

in PP; con 2 attacchi per lavastoviglie e asciugatrice, per sifoni ad incasso. Attacco al sifone con dado da 1" Colore **bianco**.

bonomini

Codice	Misura	CF	Imballo	Listino €
RPL232	1"	1	25	**8,25**

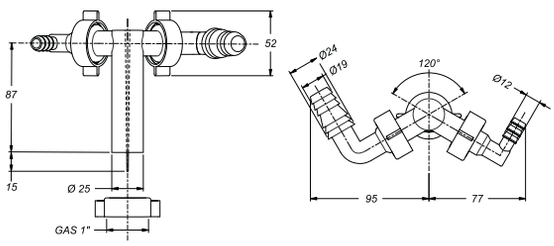



Sifone in ABS DOPPIO GO

doppio attacco di scarico per lavatrice o lavastoviglie. Scarico filettato 1". Colore **bianco**

bonomini

Codice	Misura	CF	Imballo	Listino €
RPL043	1"	1	25	**21,80**



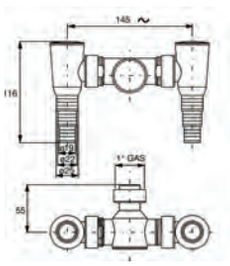



Sifone per lavatrice esterno

con valvola per il non ritorno degli odori. Attacco alla curva tecnica Ø32mm con rosone.

bonomini

Codice	Colore	CF	Imballo	Listino €
RPL053	Bianco	1	50	**6,10**
RPL054	Cromo	1	50	**9,55**



Raccordo portagomma in PP

per lavatrice; completo di ghiera da 1" e guarnizione

bonomini

Codice	Colore	CF	Imballo	Listino €
RPL057	Bianco	1	25	**2,15**
RPL058	Cromo	1	25	**4,05**



Curvetta scarico lavatrice

in ottone cromato. Con attacco asciugatrice reversibile e tappo supplementare.

Codice	Misura	CF	Imballo	Listino €
RPL102	1"	1	48	**18,10**



Tubo in pvc carico lavatrice

misura 3/4FX3/4F
senza curva

Codice	Misura	CF	Imballo	Listino €
MID842	150 cm	1	25	**2,68**
MID843	200 cm	1	25	**3,23**
MID602	250 cm	1	25	**3,79**
MID293	300 cm	1	25	**4,32**



Tubo in pvc carico lavatrice

misura 3/4FX3/4F
con curva

Codice	Misura	CF	Imballo	Listino €
MID035	150 cm	1	25	**2,80**
MID038	200 cm	1	25	**3,35**
MID041	250 cm	1	25	**3,90**
MID999	300 cm	1	25	**4,45**



Tubo in acciaio inox carico

lavatrice DN13 **con curva** 3/4Fx3/4F

Codice	Misura	CF	Imballo	Listino €
MID064	150 cm	1	10	**13,70**
MID065	200 cm	1	10	**15,50**



Tubo in pvc scarico lavatrice

con terminale diritto

Codice	Misura	CF	Imballo	Listino €
MID844	150 cm	1	25	**1,97**
MID845	200 cm	1	25	**2,50**
MID607	250 cm	1	25	**2,72**
MID521	300 cm	1	25	**3,19**

New

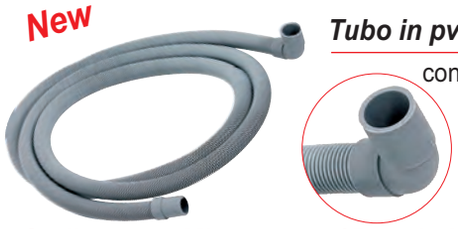

Tubo in pvc scarico lavatrice

con terminale **a Gomito**

Codice	Misura	CF	Imballo	Listino €
MID1271	150 cm	1	50	**2,90**
MID1273	200 cm	1	50	**3,55**
MID1284	250 cm	1	50	**4,20**
MID1286	300 cm	1	50	**4,80**



Tubo in pvc scarico lavatrice

estensibile con terminale diritto

Codice	Misura	CF	Imballo	Listino €
MID066	80÷270 cm	1	1	**2,95**



Filtro per tubi carico lavatrice

in ottone cromato

Codice	Misura	CF	Imballo	Listino €
FIL025	3/4Fx3/4M	1	1	**3,53**



Curva per tubo scarico lavatrice

Codice	Misura	CF	Imballo	Listino €
RPL059	180°	1	50	**0,64**



Niples MM in PVC

doppio filetto per tubo carico lavatrice

Codice	Misura	CF	Imballo	Listino €
MID061	3/4x3/4	1	50	**0,30**



Raccordo diritto in PVC

per tubo scarico lavatrice

Codice	Misura	CF	Imballo	Listino €
MID618	17x17 mm	1	100	**0,28**
MID679	17x22 mm	1	100	**0,28**
MID680	22x22 mm	1	100	**0,28**



Curva con cartella colore grigio

Codice	Misura	CF	Imballo	Listino €
RPL040	Ø 40	1	10	**3,30**



Giunto di dilatazione verticale

di colore grigio

Codice	Misura	CF	Imballo	Listino €
RPL683	Ø 40	1	10	**11,40**



Riduzione eccentrica FF

di colore grigio

Codice	Misura	CF	Imballo	Listino €
RPL036	Ø 50x40	10	140	**1,75**

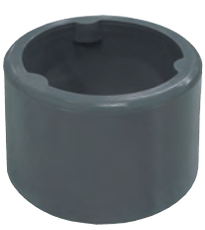

Riduzione parallela MF

di colore grigio

Codice	Misura	CF	Imballo	Listino €
RPL037	Ø 40x32	10	200	**1,40**



Braga FF a 45° colore grigio

Codice	Misura	CF	Imballo	Listino €
RPL026	Ø 40	10	50	**3,70**





largo raggio

Braga FF a 87° colore grigio

di colore grigio

Codice	Misura	CF	Imballo	Listino €
RPL027	Ø 40	1	50	**4,40**
RPL100	Ø 40 largo raggio	1	130	**4,45**



Braga doppia parallela MF a 45°

di colore grigio

Codice	Misura	CF	Imballo	Listino €
RPL030	Ø 40	10	40	**6,80**



Braga ridotta MF a 45°

di colore grigio

Codice	Misura	CF	Imballo	Listino €
RPL508	Ø 100/40	1	27	**13,50**



Valvola a sfera FF URAGANO

a passaggio totale
con leva alluminio rossa

1/2-3/4-1" PN 30
1"1/4-1"1/2-2" PN 25
2"1/2-3"-4" PN 20

Codice	Misura	CF	Imballo	Listino €
VAL312	1/2	15	60	**8,70**
VAL314	3/4	10	40	**12,20**
VAL315	1"	8	32	**18,70**
VAL316	1"1/4	4	16	**31,60**
VAL317	1"1/2	3	12	**48,20**
VAL318	2"	2	8	**69,00**
VAL319	2"1/2	1	4	**181,00**
VAL320	3"	1	3	**265,00**
VAL223	4"	1	1	**462,00**



Valvola a sfera MF URAGANO

PN 30 a passaggio totale
con leva alluminio rossa

Codice	Misura	CF	Imballo	Listino €
VAL321	1/2	20	80	**9,15**
VAL215	3/4	10	40	**12,80**
VAL214	1"	8	32	**19,60**



Valvola a sfera FF URAGANO

PN 30 a passaggio totale
con farfalla rossa

Codice	Misura	CF	Imballo	Listino €
VAL332	1/2	20	80	**8,70**
VAL333	3/4	15	60	**12,20**
VAL334	1"	8	32	**18,70**



Valvola a sfera MF URAGANO

PN 30 a passaggio totale
con farfalla rossa

Codice	Misura	CF	Imballo	Listino €
VAL335	1/2	20	80	**9,15**
VAL336	3/4	15	60	**12,80**
VAL337	1"	8	32	**19,60**



Valvola a sfera MF Piombabile

PN 30 a passaggio totale
Modello URAGANO

Codice	Misura	CF	Imballo	Listino €
VAL371	1/2	25	100	**13,30**



Valvola a sfera FF Piombabile

PN 30 a passaggio totale
Modello URAGANO

Codice	Misura	CF	Imballo	Listino €
VAL348	1/2	25	100	**13,10**
VAL349	3/4	15	60	**15,80**
VAL094	1"	8	32	**23,20**



Valvola a sfera FF per coibentazione

con leva piatta rossa PN40
Modello URAGANO

Codice	Misura	CF	Imballo	Listino €
VAL359	3/4	1	1	**13,75**
VAL376	1"	6	24	**25,20**



Valvola a sfera FF SCIROCCO

a passaggio totale con leva alluminio rossa

3/8-1/2 PN 50
3/4-1" PN 40

Codice	Misura	CF	Imballo	Listino €
VAL322	3/8	25	100	**6,45**
VAL534	1/2	20	80	**7,25**
VAL535	3/4	15	60	**10,25**
VAL536	1"	10	40	**16,30**



Valvola a sfera MF SCIROCCO

a passaggio totale con leva alluminio rossa

1/2 PN 50
3/4-1" PN 40

Codice	Misura	CF	Imballo	Listino €
VAL537	1/2	25	100	**7,90**
VAL538	3/4	10	40	**10,75**
VAL539	1"	10	40	**18,10**



Valvola a sfera FF SCIROCCO

a passaggio totale con farfalla rossa

3/8-1/2 PN 50
3/4-1" PN 40

Codice	Misura	CF	Imballo	Listino €
VAL338	3/8	25	100	**6,25**
VAL540	1/2	25	100	**7,10**
VAL541	3/4	20	80	**10,25**
VAL542	1"	10	40	**16,00**



Valvola a sfera MF SCIROCCO

a passaggio totale con farfalla rossa

3/8-1/2 PN 50
3/4-1" PN 40

Codice	Misura	CF	Imballo	Listino €
VAL047	3/8	25	100	**7,20**
VAL531	1/2	25	100	**7,55**
VAL532	3/4	20	80	**10,95**
VAL533	1"	10	40	**17,40**



Valvola a sfera MF per collettori

Diritta con bocchettone a passaggio totale con farfalla rossa e O-RING

1/2-3/4-1" PN 30
1"1/4 PN 25

Codice	Misura	CF	Imballo	Listino €
VAL345	1/2	20	80	**10,10**
VAL346	3/4	10	40	**14,70**
VAL347	1"	7	28	**23,70**
VAL057	1"1/4	6	24	**35,70**



Valvola a sfera MF per collettori

a Squadra con bocchettone a passaggio totale con farfalla rossa e O-RING. PN30

Codice	Misura	CF	Imballo	Listino €
VAL210	1/2	15	60	**14,30**
VAL363	3/4	10	40	**19,50**
VAL411	1"	5	20	**33,90**

Valvola a sfera MF per collettori



Diritta con bocchettone a passaggio totale con **Leva nera** e O-RING

1/2-3/4-1" PN 30
1"1/4 PN 25

Codice	Misura	CF	Imballo	Listino €
VAL119	1/2	15	60	**10,60**
VAL263	3/4	8	32	**15,30**
VAL427	1"	6	24	**24,50**
VAL428	1"1/4	5	20	**38,80**



Valvola a sfera FF MISTRAL

a passaggio standard
con leva alluminio rossa

3/8-1/2-3/4-1" PN 30
1"1/4-1"1/2-2" PN 25

Codice	Misura	CF	Imballo	Listino €
VAL323	1/2	25	100	**5,75**
VAL324	3/4	15	60	**8,75**
VAL325	1"	12	48	**13,70**
VAL326	1"1/4	8	32	**22,50**
VAL327	1"1/2	4	16	**32,30**
VAL328	2"	2	8	**53,00**



Valvola a sfera MF MISTRAL

a passaggio standard
con leva alluminio rossa

1/2-3/4-1" PN 30
1"1/4-1"1/2-2" PN 25

Codice	Misura	CF	Imballo	Listino €
VAL222	1/2	25	100	**6,85**
VAL329	3/4	15	60	**9,85**
VAL330	1"	12	48	**15,60**
VAL221	1"1/4	8	32	**24,60**
VAL220	1"1/2	4	16	**36,00**
VAL219	2"	2	8	**58,50**



Valvola a sfera FF MISTRAL

PN 30 a passaggio standard
con farfalla rossa

Codice	Misura	CF	Imballo	Listino €
VAL339	1/2	25	100	**5,70**
VAL340	3/4	15	60	**8,50**
VAL341	1"	12	48	**14,30**



Valvola a sfera MF MISTRAL

PN 30 a passaggio standard
con farfalla rossa

Codice	Misura	CF	Imballo	Listino €
VAL342	1/2	25	100	**6,70**
VAL343	3/4	15	60	**9,55**
VAL344	1"	12	48	**15,00**



Valvola a saracinesca FF

PN16 a passaggio ridotto
femmina/femmina con
volantino rosso in alluminio

Codice	Misura	CF	Imballo	Listino €
VAL461	1/2	20	80	**10,60**
VAL462	3/4	10	40	**12,00**
VAL463	1"	10	40	**16,90**
VAL464	1"1/4	5	20	**26,40**
VAL465	1"1/2	3	12	**35,50**
VAL466	2"	2	6	**51,50**
VAL467	2"1/2	1	5	**82,00**
VAL468	3"	1	5	**113,00**



Valvola a sfera a 3 vie

Codice	Misura	CF	Imballo	Listino €
VAL351	1/2	1	5	**73,00**
VAL352	3/4	1	4	**94,00**
VAL353	1"	1	4	**149,00**
VAL354	1"1/4	1	3	**196,00**
VAL355	1"1/2	1	1	**256,00**
VAL356	2"	1	1	**465,00**



Valvola a sfera da incasso FF

(Solo corpo)

TIEMME

Codice	Misura	CF	Imballo	Listino €
VAL365	1/2	15	60	**17,50**
VAL208	3/4	10	40	**23,10**



Set CAPPUCCIO con rosone

per valvole ad incasso VAL365-VAL208

TIEMME

Codice	Misura	CF	Imballo	Listino €
VAL029	-	12	25	**9,25**



Set LEVA con rosone

per valvole ad incasso VAL365-VAL208

TIEMME

Codice	Misura	CF	Imballo	Listino €
VAL028	-	12	25	**12,95**



Set MANIGLIA con rosone

per valvole ad incasso VAL365-VAL208

TIEMME

Codice	Misura	CF	Imballo	Listino €
VAL056	-	10	25	**12,95**



Valvola a vitone da incasso FF

completa di cappuccio e rosone.
Fornita di 3 segnalatori:
Rosso-Blu-Trasparente

MADE IN ITALY



Codice	Misura	CF	Imballo	Listino €
VAL098	1/2	1	10	**24,20**



Valvola a vitone da incasso FF

completa di maniglia e rosone.
Fornita di 2 segnalatori:
Rosso-Blu

MADE IN ITALY



Codice	Misura	CF	Imballo	Listino €
VAL109	1/2	1	10	**19,50**



Leva alluminio rossa

per valvola a sfera MISTRAL - SCIROCCO

TIEMME

Codice	Misura	CF	Imballo	Listino €
VAL200	3/8-1/2-3/4	1	30	**1,24**
VAL199	1”-1”1/4	1	15	**1,66**
VAL198	1”1/2-2”	1	10	**2,95**

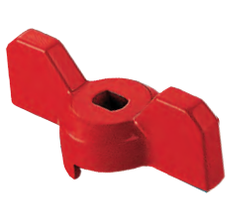

Farfalla rossa per valvola

a sfera MISTRAL - SCIROCCO

TIEMME

Codice	Misura	CF	Imballo	Listino €
VAL197	3/8-1/2-3/4	1	40	**0,91**
VAL196	1”-1”1/4	1	20	**1,27**



Valvola a sfera da incasso FF

(Solo corpo) a passaggio totale PN16 con sistema sfera estraibile .
Modello **INCAS EXTRA**

EFFEBI

Codice	Misura	CF	Imballo	Listino €
VAL226	1/2	1	12	**21,50**



Kit LEVA con rosone

per valvola ad incasso INCAS EXTRA (VAL226)

EFFEBI

Codice	Misura	CF	Imballo	Listino €
VAL266	-	1	6	**16,00**



Kit di prolunga 15mm per leva

per valvola ad incasso INCAS EXTRA (VAL226)

EFFEBI

Codice	Misura	CF	Imballo	Listino €
VAL272	15 mm	1	10	**5,95**



Kit stelo-sfera-seggi per valvola

ad incasso INCAS EXTRA (VAL226)

EFFEBI

Codice	Misura	CF	Imballo	Listino €
VAL273	1/2	1	1	**14,20**



New

Minivalvola a sfera MF MIGNON

in ottone **Sabbiato** con **levetta in alluminio Nera**

APM

Codice	Misura	CF	Imballo	Listino €
VAL484	3/8	30	300	**4,10**
VAL491	1/2	25	250	**4,60**



Minivalvola a sfera MF MINIBALL

cromata lucida con **levetta in alluminio cromata**

EFFEBI

Codice	Misura	CF	Imballo	Listino €
VAL108	1/2	24	240	**10,80**



Minivalvola a sfera FF

cromata lucida con leva in alluminio cromata

euroterma

Codice	Misura	CF	Imballo	Listino €
VAL379	3/8	1	30	**6,00**
VAL380	1/2	1	240	**5,90**



Minivalvola a sfera MF

cromata lucida con levetta in alluminio cromata

euroterma

Codice	Misura	CF	Imballo	Listino €
VAL381	3/8	30	300	**6,00**
VAL382	1/2	25	300	**5,90**



Valvola a sfera FF VIENNA

a passaggio standard
con leva rossa

1/2-3/4-1" PN 30
1"1/4-1"1/2-2" PN 25

Codice	Misura	CF	Imballo	Listino €
VAL501	1/2	15	120	**6,33**
VAL502	3/4	8	104	**9,30**
VAL503	1"	8	64	**13,90**
VAL504	1"1/4	4	32	**22,30**
VAL505	1"1/2	4	32	**31,30**
VAL506	2"	2	16	**52,00**

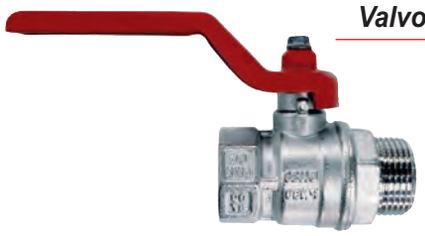

Valvola a sfera MF VIENNA

a passaggio standard
con leva rossa

1/2-3/4-1" PN 30
1"1/4-1"1/2-2" PN 25

Codice	Misura	CF	Imballo	Listino €
VAL516	1/2	15	120	**7,20**
VAL517	3/4	8	64	**10,35**
VAL518	1"	8	64	**15,40**
VAL205	1"1/4	4	32	**24,80**
VAL206	1"1/2	4	24	**34,30**
VAL209	2"	2	12	**57,00**



Valvola a sfera FF VIENNA

PN 30 a passaggio standard
con farfalla rossa

Codice	Misura	CF	Imballo	Listino €
VAL510	1/2	15	195	**6,25**
VAL511	3/4	8	88	**9,05**
VAL512	1"	8	64	**13,70**



Valvola a sfera MF VIENNA

PN 30 a passaggio standard
con farfalla rossa

Codice	Misura	CF	Imballo	Listino €
VAL522	1/2	15	120	**6,90**
VAL523	3/4	8	88	**10,15**
VAL524	1"	8	64	**15,30**



Valvola a sfera MF per collettori

diritta con bocchettone
e farfalla rossa

1/2 PN 50
3/4-1" PN 40
1"1/4-1"1/2-2" PN 30

Codice	Misura	CF	Imballo	Listino €
VAL525	1/2	8	88	**9,70**
VAL526	3/4	6	60	**14,40**
VAL527	1"	6	48	**22,20**
VAL164	1"1/4	4	32	**35,70**
VAL165	1"1/2	2	16	**59,00**
VAL166	2"	2	10	**92,00**



Valvola a sfera MF per collettori

ad angolo con bocchettone
e farfalla rossa

1/2 PN 50
3/4-1" PN 40

Codice	Misura	CF	Imballo	Listino €
VAL528	1/2	6	96	**11,70**
VAL529	3/4	6	48	**18,10**
VAL530	1"	4	32	**27,90**

New



Valvola a sfera FF per acqua

a passaggio **totale** con **leva** in alluminio rossa

1/2 PN 50
3/4-1" PN 40

Codice	Misura	CF	Imballo	Listino €
VAL548	1/2	6	60	**6,25**
VAL549	3/4	6	60	**9,10**
VAL550	1"	6	36	**13,90**

New



Valvola a sfera MF per acqua

a passaggio **totale** con **leva** in alluminio rossa

1/2 PN 50
3/4-1" PN 40

Codice	Misura	CF	Imballo	Listino €
VAL565	1/2	6	60	**7,78**
VAL566	3/4	4	40	**11,50**
VAL567	1"	6	36	**16,80**

New



Valvola a sfera FF per acqua

a passaggio **totale** con **farfalla** in alluminio rossa

1/2 PN 50
3/4-1" PN 40

Codice	Misura	CF	Imballo	Listino €
VAL560	1/2	10	100	**6,85**
VAL561	3/4	6	60	**9,95**
VAL562	1"	6	36	**14,80**

New



Valvola a sfera MF per acqua

a passaggio **totale** con **farfalla** in alluminio rossa

1/2 PN 50
3/4-1" PN 40

Codice	Misura	CF	Imballo	Listino €
VAL555	1/2	10	100	**7,28**
VAL556	3/4	6	60	**10,25**
VAL557	1"	6	36	**17,10**

New



Valvola a sfera MF per collettori

diritta con bocchettone e **farfalla** in alluminio rossa

1/2 PN 50
3/4-1" PN 40

Codice	Misura	CF	Imballo	Listino €
VAL543	1/2	6	60	**9,00**
VAL544	3/4	4	40	**13,35**
VAL545	1"	5	30	**20,00**

New



Valvola a sfera MF per collettori

a Squadra con bocchettone e **farfalla** in alluminio rossa

1/2 PN 50
3/4-1" PN 40

Codice	Misura	CF	Imballo	Listino €
VAL571	1/2	6	60	**10,60**
VAL572	3/4	4	40	**16,70**
VAL573	1"	1	6	**25,80**



Valvola SPACE flusso verso DX

a squadra per collettori con presa **frontale** blu

EFFEBI

Codice	Misura	CF	Imballo	Listino €
VAL125	1/2	20	120	**23,00**
VAL126	3/4	10	60	**29,50**
VAL127	1”	5	30	**44,70**
VAL128	1”1/4	4	24	**80,00**



Valvola SPACE flusso verso SX

a squadra per collettori con presa **frontale** blu

EFFEBI

Codice	Misura	CF	Imballo	Listino €
VAL129	1/2	20	120	**23,00**
VAL130	3/4	10	60	**29,50**
VAL131	1”	5	30	**44,70**
VAL132	1”1/4	4	24	**80,00**





Valvola a sfera Femmina con girello

e **valvola di non ritorno** Diritta con farfalla rossa.

TIEMME

Codice	Misura	CF	Imballo	Listino €
VAL372	1/2x1/2	20	80	**13,50**
VAL370	3/4x3/4	20	80	**10,00**
VAL375	1”x1”	10	40	**12,00**



Valvola a sfera Femmina con girello

Diritta con farfalla rossa.

TIEMME

Codice	Misura	CF	Imballo	Listino €
VAL052	1/2x1/2	20	60	**11,00**
VAL054	3/4x3/4	20	60	**14,30**
VAL055	1”x1”	10	40	**19,50**



Valvola a sfera Femmina con girello

New a **Squadra** con farfalla rossa.

TIEMME

Codice	Misura	CF	Imballo	Listino €
VAL563	1/2	20	80	**14,95**
VAL564	3/4	15	60	**18,00**
VAL568	1”	10	40	**29,60**



Valvola a sfera Maschio con girello

New a **Squadra** con farfalla rossa.

TIEMME

Codice	Misura	CF	Imballo	Listino €
VAL551	1/2	20	80	**14,80**
VAL552	3/4	15	60	**17,90**
VAL553	1”	10	40	**28,80**



Valvola a sfera MF in PP

autoregistrante monoghiera **in polipropilene (PP)**

BUCCHI

Codice	Misura	CF	Imballo	Listino €
RPA083	1/2	1	5	**8,65**
RPA084	3/4	1	5	**10,20**
RPA085	1”	1	5	**11,25**



Valvola di fondo femmina

Modello GLOB

TIEMME

	Materiale
Corpo	Ottone CW617N - EN12165
Otturatore	Ottone CW617N - EN12165
Guarnizione	Gomma nitrilica NBR
Guarnizione corpo	Fibra
Filtro	Ottone CW617N - EN12165

Codice	Misura	CF	Imballo	Listino €
VAL133	1/2	1	12	**9,50**
VAL413	3/4	12	36	**10,50**
VAL053	1”	10	30	**13,20**
VAL414	1”1/4	6	18	**20,10**
VAL415	1”1/2	5	15	**29,50**
VAL416	2”	3	9	**42,50**
VAL228	2”1/2	1	6	**77,50**
VAL227	3”	1	3	**112,00**



Valvola di fondo tubolare

con estremita' filettata femmina

TIEMME

	Materiale
Corpo	Ottone CW617N - EN12165
Filtro	Ottone CW617N - EN12165
Otturatore	Ottone CW617N - EN12165
Guarnizione corpo	Fibra
Guarnizione ottutatore	Gomma sintetica SBR

Codice	Misura	CF	Imballo	Listino €
VAL034	3/4	5	25	**15,10**
VAL035	1”	4	20	**19,20**
VAL036	1”1/4	3	15	**32,80**
VAL037	1”1/2	4	12	**40,50**
VAL038	2”	2	6	**62,50**



Valvola di fondo YURI in POM

con estremita' filettata femmina, **in resina acetalica (POM)**

BUCCHI

Codice	Misura	CF	Imballo	Listino €
RPA086	1”	1	5	**8,85**



Valvola a clapet FF Mod. FULL

con otturatore in ottone con guarnizione

TIEMME

Codice	Misura	CF	Imballo	Listino €
VAL387	1/2	25	75	**9,00**
VAL388	3/4	15	45	**12,00**
VAL389	1”	10	30	**18,10**
VAL390	1”1/4	5	20	**26,20**
VAL391	1”1/2	5	15	**33,00**
VAL392	2”	2	12	**49,00**
VAL299	3”	1	3	**143,00**



Valvola di ritegno EUROPA



Valvola di ritegno EUROSTOP

femmina / femmina con otturatore **Metallico**

Codice	Misura	CF	Imballo	Listino €
VAL402	1/2	10	120	**9,65**
VAL403	3/4	8	88	**13,00**
VAL404	1”	6	54	**17,90**
VAL405	1”1/4	4	36	**29,20**
VAL406	1”1/2	4	32	**39,60**
VAL407	2”	2	20	**60,50**
VAL430	2”1/2	1	9	**140,00**
VAL431	3”	1	6	**206,00**

Codice	Misura	CF	Imballo	Listino €
VAL470	1/2	15	60	**9,20**
VAL471	3/4	10	40	**12,10**
VAL472	1”	6	24	**16,20**
VAL473	1”1/4	5	20	**25,20**



Valvola di ritegno YACHT

femmina / femmina con otturatore in **poliammide**



Codice	Misura	CF	Imballo	Listino €
VAL394	1/2	15	60	**6,45**
VAL395	3/4	12	48	**8,75**
VAL396	1”	8	32	**11,60**
VAL397	1”1/4	6	24	**16,70**
VAL398	1”1/2	4	16	**25,20**
VAL399	2”	2	8	**34,50**
VAL401	3”	1	1	**93,00**



Filtro in acciaio inox

per valvola di ritegno EUROSTOP e YACHT

Codice	Misura	CF	Imballo	Listino €
VAL048	1/2	1	50	**2,25**
VAL408	3/4	1	50	**2,70**
VAL409	1”	1	25	**2,88**
VAL049	1”1/4	1	20	**3,60**
VAL051	1”1/2	1	10	**4,13**
VAL050	2”	1	5	**6,05**



Valvola di ritegno YURI in POM

con attacchi femmina filettati, **in resina acetalica (POM)**

Codice	Misura	CF	Imballo	Listino €
RPA089	1/2	1	5	**5,12**
RPA090	3/4	1	5	**6,35**
RPA091	1”	1	5	**7,90**



Valvola a sfera BALLSTOP

femmina con ritegno incorporato, corpo in ottone

Pmax d'esercizio: 16 bar
Campo di temperatura: 15÷90°C

Codice	Misura	CF	Imballo	Listino €
VAL460	1/2	1	10	**34,40**



Raccordo per cassone diritto

in ottone

TIEMME CAVALETTO

Codice	Misura	CF	Imballo	Listino €
VAL383	1/2	1	20	**7,75**
VAL384	3/4	1	15	**9,65**
VAL385	1”	1	5	**13,20**
VAL250	1”1/4	1	5	**18,00**
VAL386	1”1/2	3	45	**28,70**
VAL249	2”	1	1	**39,00**



Piletta per cassone in ottone

senza codolo e calotta

CAVALETTO TIEMME EFFEBI

Codice	Misura	CF	Imballo	Listino €
VAL350	1/2	1	20	**5,13**
VAL300	3/4	1	20	**7,30**
VAL362	1”	1	10	**8,65**
VAL358	1”1/4	1	5	**12,70**
VAL434	1”1/2	1	5	**26,80**



Raccordo rapido ad innesto

in polipropilene rinforzato FV, con guarnizione in EPDM alimentare per urilizzo con acque potabili. Per serbatoi in PP

BUCCHI

Codice	Misura	CF	Imballo	Listino €
RPA100	1/2	1	20	**11,35**
RPA101	3/4	1	20	**11,80**
RPA102	1”	1	20	**12,25**
RPA103	1”1/4	1	10	**16,60**
RPA104	1”1/2	1	10	**18,70**
RPA105	2"	1	5	**21,30**

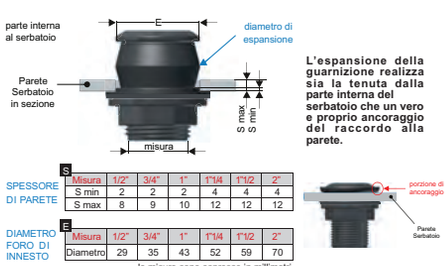



Piletta per cassone in ottone

completa di codolo e calotta, senza filettatura interna

TIEMME CAVALETTO

Codice	Misura	CF	Imballo	Listino €
VAL071	1/2	10	30	**6,58**
VAL072	3/4	1	20	**11,50**
VAL073	1”	1	15	**15,40**
VAL074	1”1/4	1	5	**21,20**
VAL075	1”1/2	1	10	**33,00**



Piletta per cassone con tappo

in ottone con codolo e dado

Codice	Misura	CF	Imballo	Listino €
VAL153	1”	1	10	**19,20**
VAL154	1”1/4	1	5	**26,20**



New Attacco per serbatoio MM

in polipropilene rinforzato FV, con guarnizione in EPDM alimentare per urilizzo con acque potabili. Per serbatoi in PP

BUCCHI

Codice	Misura	CF	Imballo	Listino €
RPA106	1/2	1	50	**2,65**
RPA107	3/4	1	50	**2,80**
RPA108	1”	1	50	**3,00**
RPA109	1”1/4	1	20	**3,50**
RPA110	1”1/2	1	20	**4,05**
RPA111	2"	1	10	**4,70**



New Attacco serbatoio M con Calotta

in polipropilene rinforzato FV, con guarnizione in EPDM alimentare per urilizzo con acque potabili. Per serbatoi in PP

BUCCHI

Codice	Misura	CF	Imballo	Listino €
RPA113	1/2	1	50	**2,28**
RPA114	3/4	1	50	**2,65**
RPA115	1”	1	50	**3,00**
RPA116	1”1/4	1	20	**3,55**
RPA117	1”1/2	1	20	**5,05**
RPA118	2"	1	10	**5,70**



Rubinetto a vitone tradizionale

tipo **RINASCIMENTO** completo di rosone, rompigetto e portagomma

Codice	Misura	CF	Imballo	Listino €
RUB501	1/2	1	5	**34,50**

RUB142 Rosone ricambio per rubinetto Rinascimento / Impero **5,90**





Rubinetto a vitone rapido

tipo **IMPERO** completo di rosone, rompigetto e portagomma

Codice	Misura	CF	Imballo	Listino €
RUB502	1/2	1	5	**34,50**



Rubinetto a pulsante in ottone

per fontana con sistema anti colpo d'ariete

FARG

Codice	Misura	CF	Imballo	Listino €
RUB503	1/2	1	10	**32,50**



Rubinetto a vitone tradizionale

in ottone pesante con portagomma

TIEMME

Codice	Misura	CF	Imballo	Listino €
RUB504	1/2	10	40	**19,10**



Rubinetto a vitone tradizionale

in ottone giallo con portagomma

TECOM

Codice	Misura	CF	Imballo	Listino €
VAL100	1/2	1	50	**12,05**



Rubinetto ENOLOGICO

in ottone cromato con leva

APM

Codice	Misura	CF	Imballo	Listino €
VAL124	1/2	1	30	**8,95**



Rubinetto a sfera per botti

con bocchello e levetta in plastica cromo lucido.

Codice	Misura	CF	Imballo	Listino €
VAL095	1/2	1	10	**10,90**



Rubinetto a sfera EOLO

con leva alluminio rossa e portagomma

TIEMME

Codice	Misura	CF	Imballo	Listino €
VAL366	3/8	12	48	**10,90**
VAL367	1/2	12	48	**8,15**
VAL368	3/4	7	28	**11,95**
VAL369	1”	4	16	**22,90**



Rubinetto a sfera EOLO

con farfalla rossa e portagomma

TIEMME

Codice	Misura	CF	Imballo	Listino €
VAL211	1/2	12	48	**8,65**



EOLO DUPLEX NO FROST

Rubinetto a sfera con doppio portagomma e leva piatta verde. **Antilegionella**. La speciale sfera **evita** il ristagno di liquido e la **formazione di ghiaccio.**

TIEMME

Codice	Misura	CF	Imballo	Listino €
VAL331	1/2	5	20	**23,20**



Rubinetto EOLO NO FROST

a sfera con portagomma e leva piatta verde. **Antilegionella**. La speciale sfera **evita** il ristagno di liquido e la **formazione di ghiaccio.**

TIEMME

Codice	Misura	CF	Imballo	Listino €
VAL134	1/2	10	40	**14,10**
VAL139	3/4	7	28	**17,00**



Runinetto a sfera SPIN

con portagomma in nylon **orientabile a 360°** che evita lo schiacchiamento del tubo innestato sul raccordo

itap

Codice	Misura	CF	Imballo	Listino €
VAL207	1/2	10	90	**10,80**



Rubinetto a sfera PESANTE

con leva alluminio rossa e portagomma serie 132

itap

Codice	Misura	CF	Imballo	Listino €
VAL013	1/2	1	10	**10,15**



Rubinetto portalucchetto

a sfera con portagomma

TIEMME

Codice	Misura	CF	Imballo	Listino €
VAL244	1/2	12	48	**13,80**



Rubinetto portalucchetto

a sfera con portagomma

itap

Codice	Misura	CF	Imballo	Listino €
VAL424	3/4	1	8	**18,80**



Rubinetto a sfera EKO-LUX

in ottone cromato lucido con portagomma

ENOLGAS

Codice	Misura	CF	Imballo	Listino €
VAL259	1/2	12	72	**21,50**



Rubinetto con attacco rapido

a sfera con **attacco rapido** nichelato
Modello **EKO MATIC**

ENOLGAS

Codice	Misura	CF	Imballo	Listino €
VAL008	1/2	12	72	**13,20**



Rubinetto a sfera EKO

in ottone nichelato con portagomma

ENOLGAS

Codice	Misura	CF	Imballo	Listino €
VAL079	1/2	12	72	**13,50**

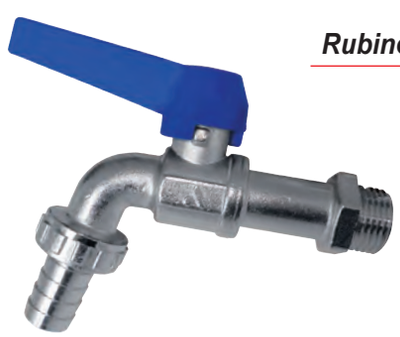

Rubinetto a sfera PESANTE

con leva alluminio **blu** e portagomma

APM

Codice	Misura	CF	Imballo	Listino €
VAL293	1/2	1	15	**10,15**



Rubinetto prolungato MARZIANO

a vitone **con portagomma**, cromo lucido

Codice	Misura	CF	Imballo	Listino €
VAL082	1/2	1	20	**24,70**

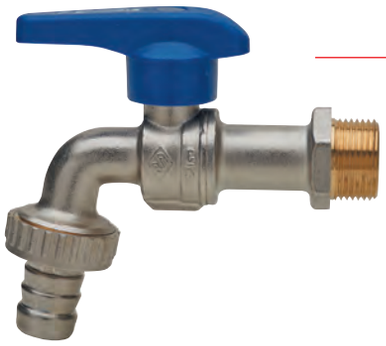

Rubinetto a farfalla FLY

a passaggio totale con portagomma e sistema di regolazione del flusso, con leva blu

RUBINETTERIE BRESCIANE

Codice	Misura	CF	Imballo	Listino €
VAL135	1/2	1	10	**27,00**
VAL136	3/4	1	15	**33,80**



Rubinetto a sfera LEGGERO

con leva alluminio rossa e portagomma serie STAR

APM

Codice	Misura	CF	Imballo	Listino €
VAL040	1/2	1	20	**7,00**
VAL167	3/4	1	12	**10,05**
VAL168	1”	1	8	**18,00**



Rubinetto a sfera portagomma

in ottone con **attacco idrante**

APM

Codice	Misura	CF	Imballo	Listino €
VAL121	1/2	1	20	**12,30**
VAL122	3/4	1	14	**17,00**
VAL123	1”	1	5	**37,80**



Rubinetto a sfera DOPPIO

con portagomma e minivalvola. Leva piatta in acciaio rossa

APM

Codice	Misura	CF	Imballo	Listino €
VAL252	1/2x3/4	1	10	**17,10**



Portagomma con ghiera

e guarnizione per rubinetto a sfera

TIEMME

Codice	Misura	CF	Imballo	Listino €
MID048	1/2	50	300	**1,35**
MID096	3/4	25	150	**2,40**
MID610	1”	10	80	**5,26**



Raccordo rapido portagomma

in ottone cromato per rubinetti a sfera

APM

Codice	Misura	CF	Imballo	Listino €
MID626	1/2	1	1	**3,35**



TUBE BENDER MAXI

Curvatubi manuale per curvare fino a 90° per tubo RAME completa di matrici in **ABS**; in valigetta

Codice	Misura	CF	Imballo	Listino €
ATZ132	10-12-14-16 18-20-22 mm	1	1	**585,00**

DATI TECNICI

Rame cotto	Ø 12-22 mm
Rame rivestito	Ø 10-18 mm
Acciaio dolce	Ø 12-22 mm
inox spessore fine	Ø 12-18 mm





Curvatubi manuale MINIBEND

per curvare fino a 180° tubi di rame cotto, ottone, alluminio, acciaio dolce.

Codice	Misura	CF	Imballo	Listino €
ATZ026	6-8-10 mm	1	1	**63,80**



Apparecchio per colletti a 90°

per tubi di rame universale per misure metriche ed in pollici, cono autocentrante



Codice	Misura	CF	Imballo	Listino €
ATZ116	4-16 mm 3/16-5/8 pollici	1	1	**68,10**



Apparecchio per colletti a 90°

per tubi di rame, conbarra in pollici e cono autocentrante, modello professionale con frizione



Codice	Misura	CF	Imballo	Listino €
ATZ115	3/16-1/4-5/16 3/8-1/2-5/8-3/4	1	1	**223,80**



Cartellatrice Universale

per tubi di rame universale per misure metriche ed in pollici.

TECOM



Codice	Misura	CF	Imballo	Listino €
ATZ032	5-16 mm 3/16-5/8 pollici	1	10	**39,50**



Kit Cartellatrice a Frizione

per tubi di **rame in pollici** da 3/16 a 5/8 completa di:
- Tagliatubi da 3 a 22 mm
- Sbavatubi girevoli con lama di ricambio

TECOM



Codice	Misura	CF	Imballo	Listino €
ATZ204	3/16-5/8 pollici	1	10	**98,00**



Chiave snodata per miscelatori

universale, per montaggio miscelatori, con inserto magnetico da 13 mm. Completa di 6 bussole da 8 - 9 - 10 -11 -12- 14 mm.

TECOM

Codice	Misura	CF	Imballo	Listino €
ATZ014	8-14 mm	1	10	**28,30**

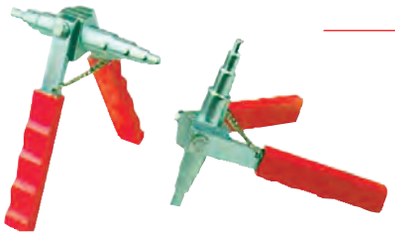

Espansore manuale

per tubo rame

ROTHENBERGER

Codice	Misura	CF	Imballo	Listino €
ATZ050	10-22 mm	1	1	**164,00**



Sbavatore UNIGRAT per tubi

PVC con lama intercambiabile

ROTHENBERGER

Codice	Misura	CF	Imballo	Listino €
ATZ002	-	1	1	**16,20**



New

Espansore manuale TECOM

per tubo rame

TECOM

Codice	Misura	CF	Imballo	Listino €
ATZ086	10-22 mm	1	1	**51,80**

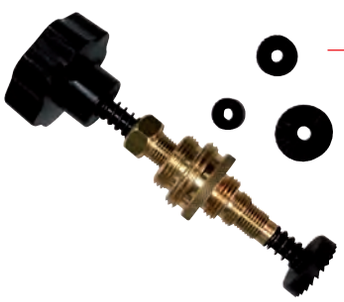

Apparecchio per rettificare

le sedi delle valvole dei rubinetti perdenti, completo di frese (3/8-1/2-3/4-1") in scatola di cartone

ROTHENBERGER

Codice	Misura	CF	Imballo	Listino €
ATZ041	3/8-1/2-3/4-1"	1	1	**95,00**



Chiave per pilette da 1"-1"1/4

con troppo pieno; corpo in alluminio con perni a molla in acciaio

ROTHENBERGER

Codice	Misura	CF	Imballo	Listino €
ATZ140	1"-1"1/4	1	1	**96,00**



Chiave per pilette da 1"-1"1/4

con troppo pieno; corpo in alluminio con perni a molla in acciaio. Modello **EKO**

TECOM

Codice	Misura	CF	Imballo	Listino €
ATZ157	1"-1"1/4	1	1	**40,20**



Filiera manuale SUPER CUT

a cricco reversibile, completa di testine 1/2-3/4-1”-1”1/4 in valigetta di plastica.

ROTHENBERGER

Codice	Misura	CF	Imballo	Listino €
ATZ135	1/2-3/4-1” 1”1/4	1	1	**576,00**



Olio da taglio CUT-OIL

Olio da taglio **minerale** utilizzato per filettatura e maschiatura. Il prodotto è idoneo nelle situazioni di filiera manuale. In **bomboletta spray**

CAMON

Codice	Misura	CF	Imballo	Listino €
ATZ131	400 ml	1	12	**9,10**



Olio da taglio RONOL SYN

ad alto rendimento, **Nessun elemento minerale,** base puramente sintetica: **idoneo** soprattutto **per filettatura per impianti di acqua potabile** e sanitari. In **bomboletta spray**

ROTHENBERGER

Codice	Misura	CF	Imballo	Listino €
ATZ064	600 ml	1	6	**37,90**



Chiave universale

per **sportelli contatore**

TECOM

Codice	Misura	CF	Imballo	Listino €
ATZ017	-	1	40	**5,15**



Adattatore a 180° per ROFLARE

si adatta allo strumento di svasatura ROFLARE, nonché allo zoccolo ROFORM e agli strumenti di svasatura per creare doppi bagliori e razzi a 180 gradi.

ROTHENBERGER

Codice	Misura	CF	Imballo	Listino €
ATZ018	-	1	1	**35,00**



Kit 3 chiavi per miscelatori

per fissaggio miscelatori. Misure 9 -12 -13 mm.

TECOM

Codice	Misura	CF	Imballo	Listino €
ATZ015	9 -13 mm	1	25	**12,80**



Sega a filo per tubi PVC-PP-PE

filo sottile e sega ruvida, maniglie robuste, ideale e comoda per tubi posizionati in luoghi difficili da raggiungere con utensili tradizionali.

GRIFFON

Codice	Misura	CF	Imballo	Listino €
ATZ158	90 cm	1	6	**22,40**



Fora pozzetti pvc

bonomini

Codice	Misura	CF	Imballo	Listino €
ATZ030	-	1	1	**3,45**



TUBE CUTTER 35 MSR

Tagliatubi telescopica stabile per tubi multistrato

Codice	Misura	CF	Imballo	Listino €
ATZ133	6-32 mm	1	1	**81,80**



Tagliatubi MINICUT II PRO

per tubo rame

Codice	Misura	CF	Imballo	Listino €
ATZ024	6-22 mm	1	4	**36,80**



TUBE CUTTER 30 PRO

Tagliatubi per tubo rame, con sbavatore integrato

Codice	Misura	CF	Imballo	Listino €
ATZ039	3-30 mm	1	4	**60,40**



Tagliatubi TUBE CUTTER 35

per tubo rame in confezione blister con 2 rotelle ricambio.

Codice	Misura	CF	Imballo	Listino €
ATZ035	6-35 mm	1	4	**95,30**



Cesoia ROCUT 42 TC

per tubi in PP, PE, PEX e PVDF, in confezione blister.



Codice	Misura	CF	Imballo	Listino €
ATZ119	0-42 mm	1	4	**135,00**



Rotelle ricambio per tagliatubi

Codice	Misura		CF	Imballo	Listino €
ATZ098	22-30-35	Rame	1	5	**8,80**
ATZ092	42	Rame	1	3	**16,90**
ATZ038	2”	Ferro	1	3	**20,40**



Pompa POWER S20

pompa disincrostante ad **asse verticale** adatta alla disincrostazione di serpentine di caldaie e scambiatori di calore ostruiti da calcare. La pompa è dotata di **invertitore di flusso**

DATI TECNICI
Potenza motore: 0.18 HP
Alimentazione elettrica: 230V-50Hz
Temperatura massima esercizio: 50°C
Pressione massima: 1.2 bar
Portata: 40 l/min
Capacità serbatoio: 20 l
Grado di protezione: IP54

Codice	Portata	CF	Imballo	Listino €
ATZ121	40 L/min	1	1	**554,00**



Pompa prova impianti

e disostruente di semplice utilizzo; corpo in acciaio con valvola di scarico in ottone

ROTHENBERGER

DATI TECNICI
Ambito di pressione 0-9 atm max

Codice	Misura	CF	Imballo	Listino €
ATZ141	9 atm	1	1	**585,00**



Pompa semplice ROPUMP

per la pulizia di otturazioni di scarichi; testa orientabile, adattatore di aspirazione flessibile

ROTHENBERGER

Codice	Misura	CF	Imballo	Listino €
ATZ139	500 gr	1	1	**42,50**



Pompa stura lavandini

con ventosa, per la pulizia di otturazioni di scarichi.

TECOM

Codice	Misura	CF	Imballo	Listino €
ATZ154	-	1	40	**8,50**



Pistola stura scarichi

ad aria compressa, ideale per la pulizia di otturazioni di scarichi. Completa di 4 adattatori in gomma.

TECOM

Codice	Misura	CF	Imballo	Listino €
ATZ155	-	1	10	**34,80**



Sturatore a tamburo doppio uso

con filo in acciaio da 5 m. Si usa in modo semplice collegando qualsiasi trapano tramite un adattatore in dotazione.

TECOM

Codice	Misura	CF	Imballo	Listino €
ATZ156	5 m	1	16	**27,60**



Sturatore in gomma

con manico in legno

TECOM

Codice	Misura	CF	Imballo	Listino €
ATZ151	120 mm	1	60	**3,68**
ATZ152	150 mm	1	60	**4,66**



Sgombratubo con manovella

in filo di acciaio Ø 8 mm con spirale

Codice	Misura	CF	Imballo	Listino €
ATZ090	150 cm	1	10	**4,95**
ATZ091	250 cm	1	10	**7,20**
ATZ094	350 cm	1	10	**8,85**
ATZ089	500 cm	1	10	**12,00**
ATZ072	1000 cm	1	10	**21,90**



Pinza con manici Mod. SPK

in acciaio al cromo vanadio con manici rivestiti in plastica.

Codice	Misura	CF	Imballo	Listino €
ATZ100	7" - 1”	1	1	**37,40**
ATZ099	10" - 1”1/4	1	1	**41,00**
ATZ010	12" - 1”1/2	1	1	**61,10**



Pinza Modello ROGRIP M

in acciaio al cromo vanadio; presa a 3 punti serraggio sicuro fino al diametro massimo; scala di misurazione integrata. 10 posizioni di apertura

Codice	Misura	CF	Imballo	Listino €
ATZ036	7" - 1”1/4	1	1	**33,50**
ATZ061	10" - 2”	1	1	**43,00**



Pinza Modello ROGRIP F

in acciaio al cromo vanadio, presa a 3 punti serraggio sicuro fino al diametro massimo; con 18 posizioni di apertura. **Sistema di chiusura di sicurezza**

Codice	Misura	CF	Imballo	Listino €
ATZ053	10" - 2”	1	1	**45,60**



Giratubi tipo svedese a 90°

in acciaio al cromo vanadio

Codice	Misura	CF	Imballo	Listino €
ATZ012	1”	1	1	**86,00**
ATZ013	1”1/2	1	1	**123,00**

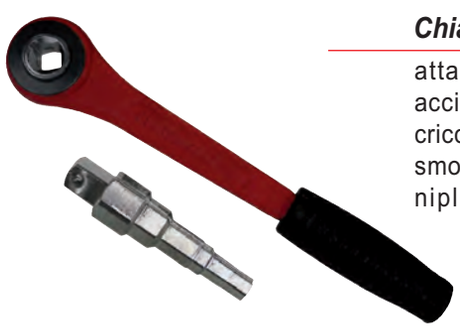

Chiave per codoli UNI

attacco esagonale in acciaio al vanadio con cricco per montaggio e smontaggio di valvole, niples per radiatori.

Codice	Misura	CF	Imballo	Listino €
ATZ020	3/8-1/2-3/4-1”	1	1	**72,60**



New

Chiave per codoli Radiatori

attacco esagonale in acciaio con cricco per montaggio e smontaggio di valvole, niples per radiatori.

TECOM

Codice	Misura	CF	Imballo	Listino €
ATZ073	3/8-1/2-3/4-1”	1	5	**37,20**



Giratubi a catena in acciaio

al cromo vanadio, testa liscia con dentatura in tempera speciale, catena in acciaio; reversibile per doppio uso destro e sinistro, ideale per grandi tubazioni

Codice	Misura	CF	Imballo	Listino €
ATZ136	4” max	1	1	**95,40**

Pinza regolabile Mod. GRIPro



in acciaio finitura nera con impugnatura bi-componente **GRIPro**

Codice	Misura	CF	Imballo	Listino €
ATZ160	250mm apertura Max 350mm	1	6	**13,90**

Pinza a SCATTO regolabile



in acciaio finitura nichelata

Codice	Misura	CF	Imballo	Listino €
ATZ161	250mm apertura Max 50mm	1	6	**15,00**

Chiave a RULLINO regolabile



in acciaio finitura cromata

Codice	Misura	CF	Imballo	Listino €
ATZ162	200mm apertura Max **24mm**	1	6	**9,80**
ATZ163	250mm apertura Max **30mm**	1	6	**14,20**

Kit 7 Chiavi combinate a cricchetto

in acciaio finitura satinata



Codice	Misura	CF	Imballo	Listino €
ATZ164	8-10-12-13 14-17-19 mm	1	5	**61,70**

Kit 8 Chiavi doppia forchetta

in acciaio finitura satinata



Codice	Misura	CF	Imballo	Listino €
ATZ165	6x7-8x9-10x11 12x13-14x15-16x17 18x19-20x22 mm	1	1	**37,90**

Cricchetto + chiavi a bussola

Kit 12 pz cricchetto reversibile 1/2 con chiavi a bussola



Codice	Misura	CF	Imballo	Listino €
ATZ166	1/2	1	5	**55,90**

Set 12 pz composto da:
- 10pz chiavi a bussola in acciaio da:10,12,13,14,16,17,18,19,21,22mm
- 1pz prolunga in acciaio 150mm
- 1pz cricchetto reversibile con impugnatura bi-componente, con sgancio rapido

Giratubi tipo AMERICANO

ganasce in acciaio, impugnatura ad immersione antiscivolo



Codice	Misura	CF	Imballo	Listino €
ATZ167	250mm apertura Max **34mm**	1	3	**13,20**
ATZ168	350mm apertura Max **50mm**	1	3	**20,90**

Giratubi 45° tipo SVEDESE

ganasce in acciaio



Codice	Misura	CF	Imballo	Listino €
ATZ169	1"	1	1	**17,90**
ATZ170	1"1/2	1	1	**27,30**

Cesoia per tubi in PVC

corpo in alluminio, lama in acciaio indurito e temprato



Codice	Misura	CF	Imballo	Listino €
ATZ171	3-42 mm	1	6	**12,20**

Cesoia mini per tubi rame

corpo in alluminio, diametro di taglio regolabile, lama in acciaio ad alta velocità e doppi rulli



Codice	Misura	CF	Imballo	Listino €
ATZ172	3-22 mm	1	10	**7,70**

Cesoia per tubi rame 3-32

corpo in alluminio, diametro di taglio regolabile, lama in acciaio ad alta velocità.



Codice	Misura	CF	Imballo	Listino €
ATZ173	3-32 mm	1	5	**18,70**

Cesoia per tubi rame 6-64

corpo in alluminio, diametro di taglio regolabile, lama in acciaio ad alta velocità.



Codice	Misura	CF	Imballo	Listino €
ATZ174	6-64 mm	1	6	**33,70**

Set 10 pz Chiavini esagonali



Codice	Misura	CF	Imballo	Listino €
ATZ175	1,5-2-2,5-3-4-5 5,5-6-8-10 mm	1	20	**4,88**

Set 6 pz Cacciaviti VDE isolati

in scatola





Codice	Misura	CF	Imballo	Listino €
ATZ180	3x75, 4x100, 5.5x100; PH1x80, PH2X100; 3X140mm	1	5	**19,00**

Mini seghetto 150mm

con impugnatura in plastica



Codice	Misura	CF	Imballo	Listino €
ATZ176	150 mm	1	12	**6,38**

Seghetto in acciaio 300mm

con impugnatura in ABS



Codice	Misura	CF	Imballo	Listino €
ATZ178	300 mm	1	6	**6,38**

Set 10 pz Lame 150mm

per Mini seghetto



Codice	Misura	CF	Imballo	Listino €
ATZ177	150 mm	1	5	**5,55**

Lama singola 300mm

per seghetto

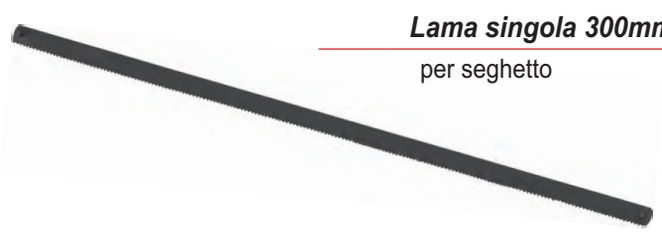

Codice	Misura	CF	Imballo	Listino €
ATZ179	300 mm	1	100	**2,02**

Lama HSSE 4 PLUS

per seghetto

ROTHENBERGER



Codice	Misura	CF	Imballo	Listino €
ATZ027	300 mm	1	10	**5,30**

Lama universale per metallo

per archetto PUK

ROTHENBERGER

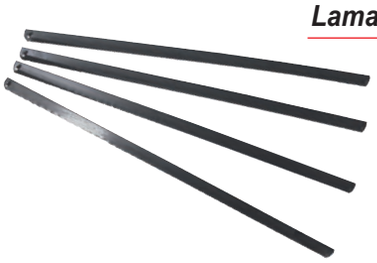

Codice	Misura	CF	Imballo	Listino €
ATZ045	150 mm	1	12	**1,23**

TIEMME
ORIGINAL ITALIAN TRADEMARK



"Il benessere che ti avvolge"

I sistemi radianti Tiemme offrono una gamma completa di applicazioni che soddisferanno al meglio tutte le esigenze di comfort in qualsiasi contesto abitativo.
Ciascun sistema è il risultato di una continua ricerca tra le migliori tecnologie ed i migliori materiali al fine di offrire ai clienti soluzioni all'avanguardia sia in termini di isolamento termico e/o acustico che in termini di ecosostenibilità.
Ma se le performance di un sistema sono importanti, altrettanto importante è la sua **affidabilità**.

ESEMPI DI SOLUZIONI APPLICABILI:

Soluzione TECHNO GRAPHITE

Soluzione ideale per impianti di riscaldamento e raffrescamento a carattere residenziale e commerciale. Il pannello bugnato permette di ottenere anche bassi spessori e quindi adatto alle ristrutturazioni. Passo di posa 5 cm e multipli. L'accoppiamento fra i pannelli è garantito dalla sovrapposizione di bugne laterali. Massima protezione da ponti termici.

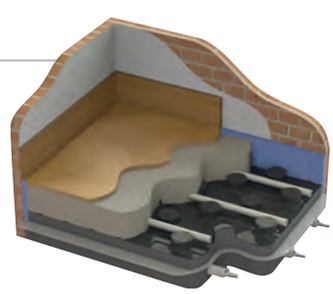

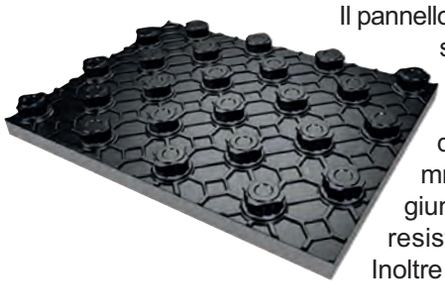

Il pannello termoformato bugnato in polistirene espanso sinterizzato con grafite è accoppiato con un foglio rigido bugnato nero in polistirene. Conforme alla Norma EN 13163, è provvisto di rilievi per il bloccaggio del tubo (passo 50 mm) e incastri maschio/femmina per una solida giunzione. Il foglio rigido conferisce una maggior resistenza del pannello all'usura e al calpestio. Inoltre la giunzione maschio/femmina realizzata sul perimetro (sovrapposizione dei fogli) lo consiglia nell'utilizzo con massetti liquidi autolivellanti.



Garantiti 10 anni.

Tiemme è ben consapevole che un sistema radiante non debba dare preoccupazioni e per tale motivo pone l'affidabilità ai primi posti nella sua scala di valori introducendo un discorso di garanzia decennale sui propri sistemi. E' così che nasce **Garanzia zero10**.

E' possibile richiedere qualsiasi tipo di preventivo inviando ai Ns. uffici la piantina del locale dove dovrà essere effettuato il lavoro (in formato pdf o dwg) e sarete tempestivamente contattati.



Cassetta SIGMA 8 serie 2016

ad incasso meccanica isolata contro la condensa profondità 8 cm, con risciacquo a 2 quantità, parziale 3lt, totale 6-7,5lt, completa di tubo di risciacquo ricoperto da coppelle di polistirolo e rete porta intonaco. Per pareti in muratura.
N.B **Senza placca e canotto**

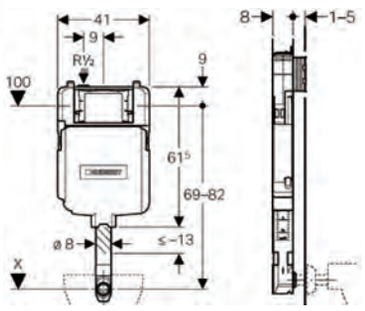

Codice	Misura	CF	Imballo	Listino €
MID976	3-7,5 lt.	1	32	**247,00**



COMBIFIX ITALIA SIGMA 8

serie 2016
telaio zincato vaso sospeso con cassetta meccanica in polietilene anticondensa profondità 8 cm, con risciacquo a 2 quantità, parziale 3lt, totale 6-9lt. Per pareti in muratura.
N.B **Senza placca**

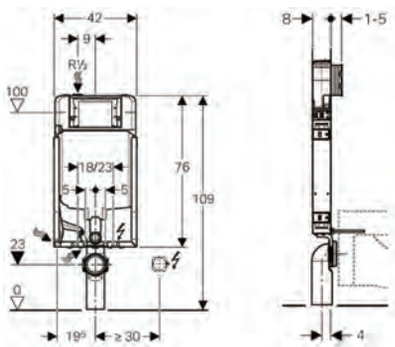

Codice	Misura	CF	Imballo	Listino €
MID977	3-7,5 lt.	1	24	**429,00**

Completa di:
rete porta intonaco, curva di scarico in P.E. Ø90/90, manicotto d'allacciamento per wc sospeso, due barre filettate per fissaggio wc sospesi regolabili da 18 a 23cm

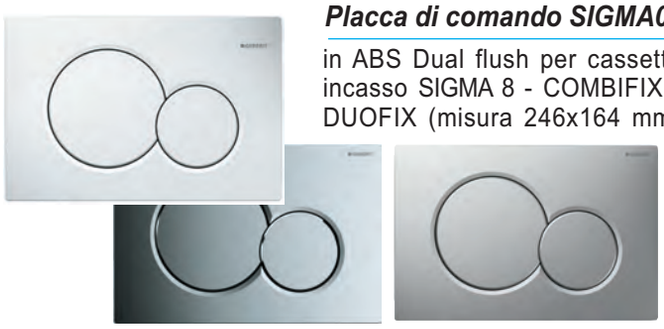

Placca di comando SIGMA01

in ABS Dual flush per cassetta incasso SIGMA 8 - COMBIFIX - DUOFIX (misura 246x164 mm)

Codice	Colore	CF	Imballo	Listino €
BSC133	Bianco lucido	1	10	**84,00**
BSC134	Cromo lucido	1	10	**139,00**
BSC358	Cromo satinato	1	10	**159,00**

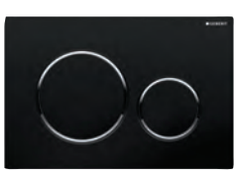

Placca di comando SIGMA20

in ABS Dual flush per cassetta incasso SIGMA 8 - COMBIFIX - DUOFIX (misura 246x164 mm)
Anelli design cromo lucido



Codice	Colore	CF	Imballo	Listino €
BSC152	Bianco lucido	1	10	**127,00**
BSC135	Nero opaco	1	10	**260,00**



Canotto telescopico Ø 44/40

di allacciamento al vaso completo di morsetto e rosone, lunghezza 25 cm **originale** GEBERIT

Codice	Colore	CF	Imballo	Listino €
BSC136	Bianco	1	10	**32,50**
BSC137	Cromo	1	10	**39,70**



Canotto telescopico Ø 44/40

di allacciamento al vaso completo di morsetto e rosone, lunghezza 25 cm **compatibile** con cassetta SIGMA 8

Codice	Colore	CF	Imballo	Listino €
BSC028	Bianco	1	1	**7,00**
BSC109	Cromo	1	1	**13,00**

Modulo DUOFIX per WC sospeso



H.114 cm, con cassetta SIGMA 8 ad incasso meccanica isolata contro la condensa profondità 8 cm, con risciacquo a 2 quantità, parziale 3lt, totale 6-7,5lt, completa di tubo di risciacquo ricoperto da coppelle di polistirolo e rete porta intonaco. Per la costruzione leggera in cartongesso; Per WC sospesi con profondità prolungata fino a 70 cm.
N.B **Senza placca e canotto**

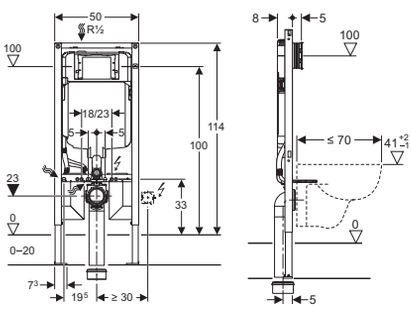

Codice	Misura	CF	Imballo	Listino €
MID1169	3-7,5 lt.	1	12	**530,00**

Struttura DUOFIX BIDET, 112cm



Struttura con telaio autoportante verniciato a polvere, per bidet sospesi monoforo. Supporti a terra zincati e regolabili 0–30 cm. Completa di Curva PE-HD Ø50 e guarnizione Ø44/40mm
Adatta per pareti in cartongesso.

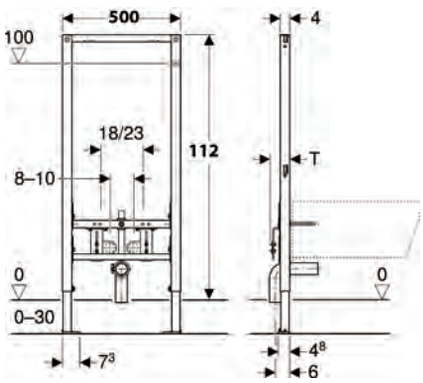

Codice	Misura	CF	Imballo	Listino €
MID542	112x50	1	1	**356,00**

Dotazione
- 2 gomiti di allacciamento Rp 1/2“ / R 1/2“, compatibile MF
- 2 dischi di tenuta
- 2 manicotti isolanti
- Curva tecnica in PE-HD, ø 50 mm
- Guarnizione ø 44/40 mm
- 2 barre filettate M12
- Materiale di fissaggio

Modulo CONBIFIX per BIDET



per bidet sospesi con Telaio di montaggio verniciato a polvere rivestito, profondità di montaggio 8 cm, distanza dei fissaggi bidet sospeso 18 cm o 23 cm, fissaggio del bidet regolabile in altezza, Curva PE-HD, Ø50 e guarnizione Ø44/40mm,
2 barre filettate M12.
Adatta per pareti in muratura

Codice	Misura	CF	Imballo	Listino €
MID809	42x31,5	1	1	**266,00**

Dotazione
- Curva tecnica in PE-HD, ø 50 mm
- Guarnizione ø 44/40 mm
- 2 barre filettate M12
- Materiale di fissaggio

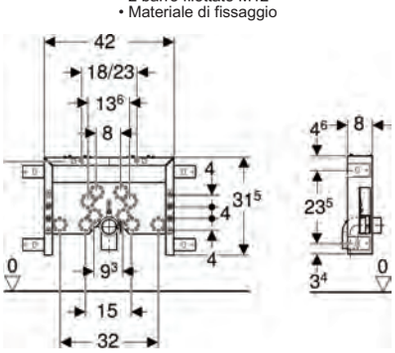

Kit per pareti in cartongesso

per cassetta incasso SIGMA 8



Dotazione
- 2 traverse di fissaggio
- 2 pattini di montaggio
- Materiale di fissaggio

Codice	Modello	CF	Imballo	Listino €
MID009	SIGMA 8	1	1	**74,50**

Cassetta ad incasso 38863 meccanica in PE

meccanica in PE, profondità 80mm, con nuova valvola di scarico AV1 a 3 tipi di azionamento, Dual flush, Start/stop e 1 solo sciacquo; con rivestimento in resina vinilica e rubinetto a squadra 1/2 con raccordo flessibile a bassa rumorisità. N.B **Senza placca e canotto**

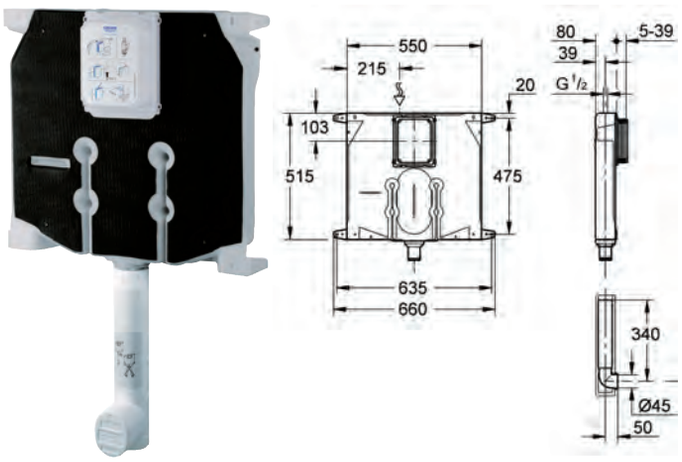

Codice	Misura	CF	Imballo	Listino €
MID010	4-9 lt.	1	1	**185,00**

UNISET 80 per WC sospeso

telaio in acciaio zincato con cassetta 38863 per vaso sospeso, profondità 80mm, con nuova valvola di scarico AV1 a 3 tipi di azionamento, Dual flush, Start/stop e 1 solo sciacquo, con rivestimento in resina vinilica. **Adatta per pareti in muratura**, completo di curva DN 90,perni di fissaggio vaso 180/230mm. Graranzia di tenuta di 400kg. secondo norma DIN EN 997
N.B **Senza placca**

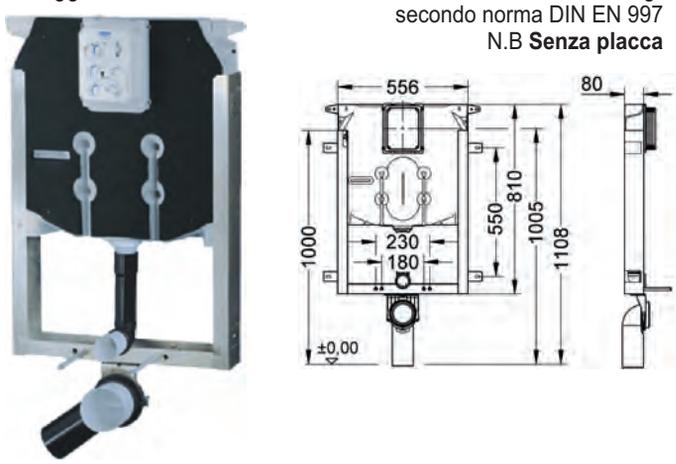

Codice	Misura	CF	Imballo	Listino €
MID979	4-9 lt.	1	1	**342,00**

Modulo RAPID SL 90 per WC sospeso

con cassetta 38863 meccanica per vaso sospeso, profondità 80mm, con nuova valvola di scarico AV1 a 3 tipi di azionamento. Telaio in acciaio **autoportante per pareti in cartongesso**, completo di curva DN 90 profondità regolabile 90/110, set di raccordo entrata e uscita, perni di fissaggio vaso 180/230mm. N.B **Senza placca**

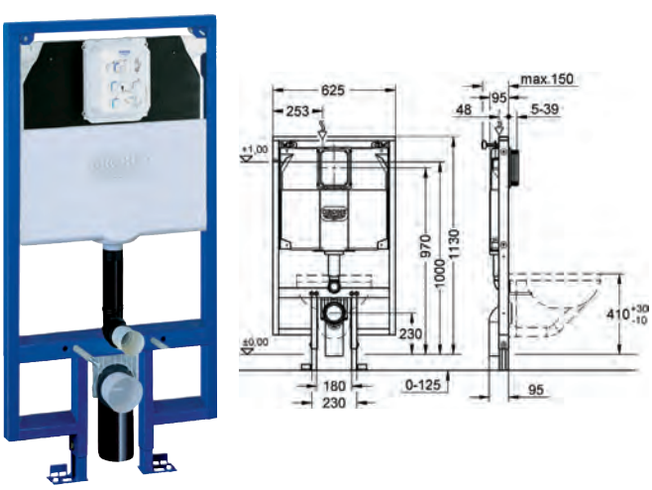

Codice	Misura	CF	Imballo	Listino €
MID992	3-9 lt.	1	1	**480,00**

Modulo RAPID SL 130 per WC sospeso

con cassetta GD 2 meccanica per vaso sospeso, profondità 95mm, con nuova valvola di scarico AV1 a 3 tipi di azionamento. Telaio in acciaio **autoportante per pareti in cartongesso**, completo di curva DN 90 profondità regolabile 90/110, set di raccordo entrata e uscita, perni di fissaggio vaso 180/230mm. N.B **Senza placca e senza set di fissaggio per installazione a parete da ordinare separatamente cod. BSC345**

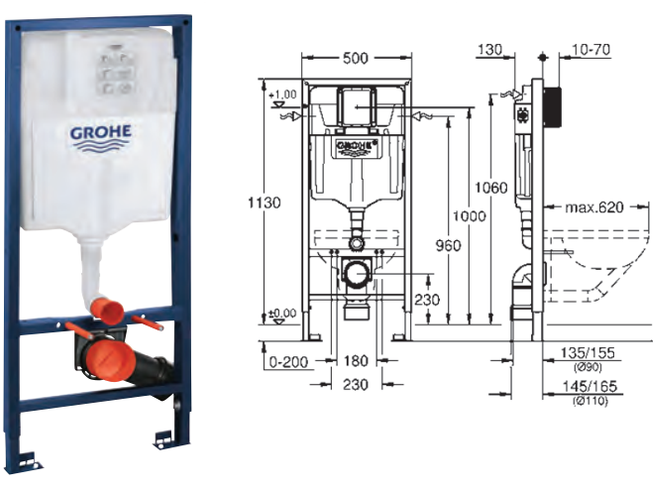

Codice	Misura	CF	Imballo	Listino €
MID1165	3-6 lt.	1	1	**373,00**

Canotto collegamento al vaso



per vasi distanziati completo di morsetto e rosone, color bianco, per cassetta incasso 38863

Codice	Misura	CF	Imballo	Listino €
BSC225	Ø 45	1	1	**17,60**

New

Canotto collegamento al vaso



per vasi sospesi e filo parete completo di morsetto colore **nero**, per cassetta incasso 38863

Codice	Misura	CF	Imballo	Listino €
BSC384	Ø 45	1	1	**7,30**




(1)

Placca SKATE COSMOPOLITAN

in ABS Dual flush e Start & Stop, per cassette 38863-Uniset-Rapid. Installazione verticale (misura 156x197 mm)

Codice	Colore	CF	Imballo	Listino €
(1) BSC082	Bianco lucido	1	1	**81,30**
(2) BSC083	Cromo lucido	1	1	**109,00**
(3) BSC084	Cromo satinato	1	1	**129,50**
(4) BSC415	Super steel	1	1	**302,00**
(5) BSC418	Nero opaco	1	1	**259,00**
(6) BSC420	Oro rosa spazzolato	1	1	**302,00**
(7) BSC424	Oro rosa lucido	1	1	**302,00**
(8) BSC426	Oro spazzolato	1	1	**302,00**
(9) BSC430	Oro lucido	1	1	**302,00**

New

Placca di comando SKATE AIR

in ABS Dual flush e Start & Stop, per cassette 38863-Uniset-Rapid.



Codice	Colore	CF	Imballo	Listino €
BSC138	Bianco lucido	1	1	**64,90**
BSC375	Cromo lucido	1	1	**89,00**
BSC380	Cromo satinato	1	1	**106,00**
BSC382	Nero opaco	1	1	**208,00**



Placca di comando SURF

in ABS Dual flush e Start & Stop, per cassette 38863-Uniset-Rapid. Installazione verticale (misura 156x197 mm)

Codice	Colore	CF	Imballo	Listino €
BSC174	Cromo lucido	1	1	**134,50**



Placca ARENA COSMOPOLITAN

in ABS Dual flush e Start & Stop, per cassette 38863-Uniset-Rapid. Installazione verticale (misura 156x197 mm)

Codice	Colore	CF	Imballo	Listino €
BSC160	Bianco lucido	1	1	**80,00**
BSC161	Cromo lucido	1	1	**106,00**



Placca di comando SKATE

in ABS Dual flush e Start & Stop, per cassette 38863-Uniset-Rapid. Installazione verticale (misura 156x197 mm)

Codice	Colore	CF	Imballo	Listino €
BSC080	Bianco lucido	1	1	**95,90**
BSC081	Cromo lucido	1	1	**131,00**



Set fissaggio 2pz per RAPID SL

per installazione a parete per fissare i moduli a pareti in mattoni o frontalmente su pareti divisorie regolazione 130 - 230 mm

Codice	Modello	CF	Imballo	Listino €
BSC345	RAPID SL	1	1	**23,80**



Cassetta MONOLITH 9.0 - 2018

ad incasso, meccanica in PE alta densità, spessore nominale 80mm, coibentazione in PE estruso a cellule chiuse anticondensa, **con risciacquo a 2 quantità**, capacità max 9lt, con di tubo di cacciata regolabile coibentato e **completa di controplacca**.
N.B **Senza placca** e **canotto**.

N.B. La nuova cassetta **MONOLIGH 9.0 - 2018 è compatibile solo con le nuove placche FIDIA e AUREA duo**

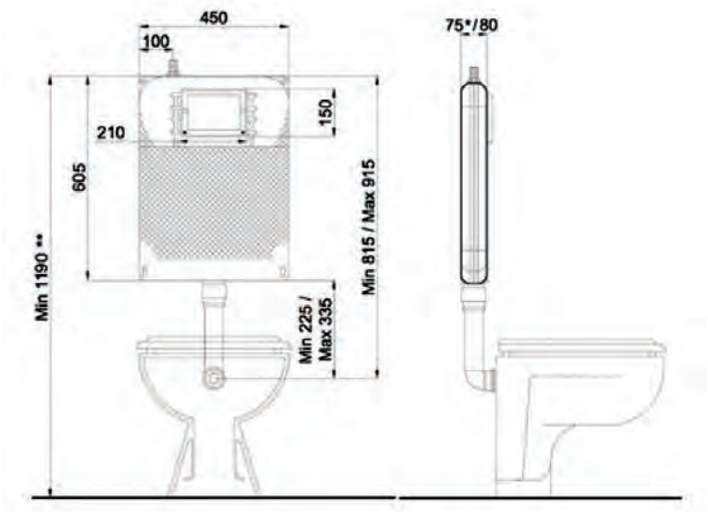

Codice	Misura	CF	Imballo	Listino €
IDR037	6/9 lt.	1	1	**95,00**



Placca in abs FIDIA DUO

Doppio scarico senza controplacca per cassetta incasso **MONOLITH 9.0 - 2018**



Codice	Colore	CF	Imballo	Listino €
BSC322	Bianco	1	1	**36,30**
BSC323	Cromo lucido	1	1	**94,00**

N.B. Le nuove placche FIDIA e AUREA duo sono compatibili solo con le nuove cassette MONOLIGH 9.0 - 2018



Placca in abs AUREA DUO

Doppio scarico senza controplacca per cassetta incasso **MONOLITH 9.0 - 2018**



Codice	Colore	CF	Imballo	Listino €
BSC324	Bianco	1	1	**52,50**
BSC325	Cromo lucido	1	1	**101,00**

N.B. Le nuove placche FIDIA e AUREA duo sono compatibili solo con le nuove cassette MONOLIGH 9.0 - 2018



Canotto collegamento vaso

completo di rosone e morsetto Ø40 per cassetta incasso MONOLITH 9.0 -2018, e MONOLITH 2011

Codice	Colore	CF	Imballo	Listino €
BSC289	Bianco	1	1	**8,35**
BSC290	Cromo lucido	1	1	**28,50**

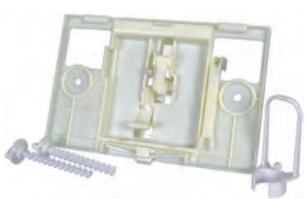

Controplacca ricambio

completa per placche FIDIA e AUREA, esclusivamente da abbinare a cassetta incasso MONOLITH 9.0 -2018

Codice	Modello	CF	Imballo	Listino €
BSC326	FIDIA / AUREA	1	1	**10,80**



Cassetta ECO 09-2013

Cassetta meccanica ad incasso con risciacquo a 2 quantità, in polietilene **spessore totale 7,5 cm**, completa di canotto allaccio vaso 22 cm con rosone e rete per l'intonaco.
N.B. Senza placca

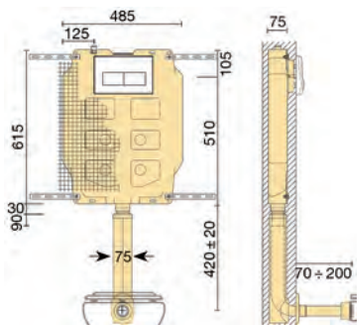

Codice	Misura	CF	Imballo	Listino €
MID213	4-9 lt.	1	1	**155,00**

DATI TECNICI / TECHNICAL DATA
-pressione dinamica **0,1-10 bar**
-temperatura massima dell''92acqua **25°C**
-impostazione predefinita quantità di risciacquo **9-4/**
-campo di regolazione risciacquo lungo **9-6/**
-campo di regolazione risciacquo breve **4-3/**

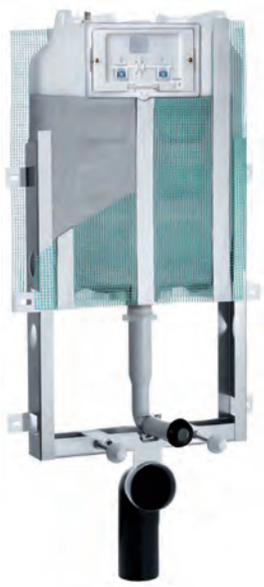

ECO montaggio RAPIDO

telaio vaso sospeso con cassetta meccanica in polietilene, isolata contro la condensa, **spessore 8 cm** con risciacquo a due quantità interasse fori fissaggio vaso: 180-230 mm. Per pareti in muratura. **N.B. Senza placca**

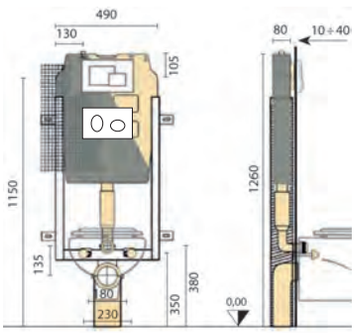

Codice	Misura	CF	Imballo	Listino €
MID008	4-9 lt.	1	1	**233,00**

Completa di: collare di riduzione Ø110-90 mm, rete per l'intonaco,curva di scarico in P.E. Ø90 tampone gomma Ø60x40 tubo di risciacquamento 23x25 cm, Ø50-40 mm



Cassetta MODULO ECO

Telaio vaso sospeso con cassetta meccanica a 2 volumi di sciacquo in polietilene spessore 8 cm, **isolata contro la condensa** completo di tubo di risciacquamento, viti di fissaggio per il vaso e rete per l'intonaco. Per pareti **prefabbricate** ed in muratura. **Autoportante**
N.B. Senza placca

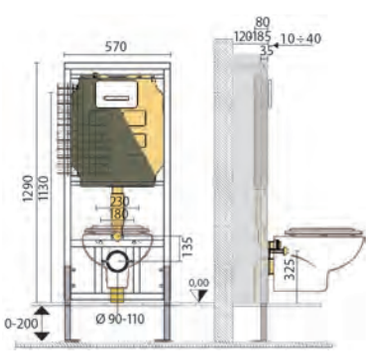

Codice	Misura	CF	Imballo	Listino €
MID1121	4-9 lt.	1	1	**288,00**

Completa di: Rubinetto d'arresto 1/2; Tubo di risciacquamento 23x25 cm Tampone di gomma Ø 60 - 40; Manicotto aumento Ø 40 a Ø 45mm con OR 143 e morsetto Ø 55 - 44mm; Curva di scarico in PE Ø 90mm con guarnizione - manicotto prolungato con guarnizione - tappo di protezione; Collare di riduzione Ø110 – 90mm Larghezza del profilo del telaio 35mm; Interasse fori fissaggio vaso: 180 e 230mm Supporti a terra zincati da tassellare regolabili da 0/200mm; Piastra del piede girevole



Struttura BIDET sospeso

Telaio per bidet sospeso **Autoportante** verniciato a polvere con kit di montaggio. Per pareti **prefabbricate** ed in muratura.

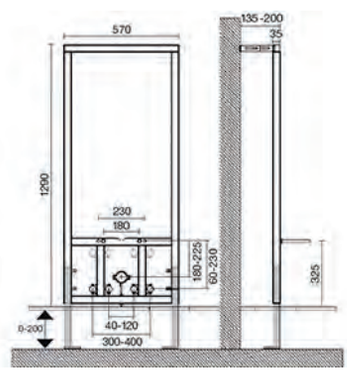

Codice	Misura	CF	Imballo	Listino €
MID1162	1290x570	1	1	**170,00**

Larghezza del profilo del telaio 35 mm, Interasse fori fissaggio sanitario 180/230mm Completo di: 2 barre filettate M12 con dadi per fissaggio bidet; Piastre di base zincate da tassellare regolabili da 0 a 200 mm; Piastre di base girevoli; 2 collari di fissaggio isolati acusticamente per l'alimentazione Ø 25 mm; 2 collari di fissaggio isolati acusticamente per l'alimentazione Ø 32 mm; Collare di fissaggio isolato acusticamente per lo scarico Ø 48 mm; Fissaggio regolabile in altezza per curva tecnica; Fissaggio regolabile in altezza e larghezza per rubinetti; 2 rondelle con cannottino eccentrico regolazione sanitario; 2 cappucci di protezione; Materiale di fissaggio, staffe e tasselli



ECO anticondensa 09-2013

Cassetta meccanica a 2 volumi di sciacquo, montaggio ad incasso, in polietilene, **spessore totale 7,5 cm**, completa canotto allaccio vaso 22 cm.
N.B. Senza placca

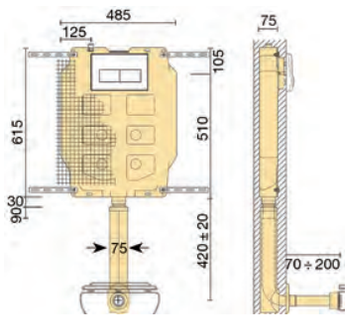

Codice	Misura	CF	Imballo	Listino €
MID320	4-9 lt.	1	1	**190,00**

DATI TECNICI / TECHNICAL DATA
-pressione dinamica **0,1-10 bar**
-temperatura massima dell''92acqua **25°C**
-impostazione predefinita quantità di risciacquo **9-4/**
-campo di regolazione risciacquo lungo **9-6/**
-campo di regolazione risciacquo breve **4-3/**

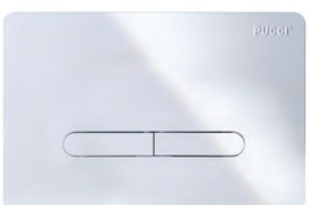

Placca ECO 2013 Tratto

in ABS dual flush completa di telaio (280x180mm).
Spessore 4,7 mm

Codice	Colore	CF	Imballo	Listino €
BSC306	Bianco	1	1	**33,00**
BSC307	Cromo lucido	1	1	**65,50**

NB. Le placche ECO 2013 Linea-Ellisse-Tratto spessore 4,7mm possono essere installate sulle vechie cassette 2011 sostituendo lo sportello della stessa (ns.cod. BSC125)



Placca ECO 2013 Linea

in ABS dual flush completa di telaio (280x180mm).
Spessore 4,7 mm



Codice	Colore	CF	Imballo	Listino €
BSC216	Bianco	1	1	**33,00**
BSC244	Cromo lucido	1	1	**63,00**
BSC376	Cromo satinato	1	1	**75,60**

NB. Le placche ECO 2013 Linea-Ellisse-Tratto spessore 4,7mm possono essere installate sulle vechie cassette 2011 sostituendo lo sportello della stessa (ns.cod. BSC125)



Placca ECO 2013 Ellisse

in ABS dual flush completa di telaio (280x180mm).
Spessore 4,7 mm

Codice	Colore	CF	Imballo	Listino €
BSC105	Bianco	1	1	**33,00**
BSC106	Cromo lucido	1	1	**63,00**

NB. Le placche ECO 2013 Linea-Ellisse-Tratto spessore 4,7mm possono essere installate sulle vechie cassette 2011 sostituendo lo sportello della stessa (ns.cod. BSC125)



Placca ECO 2013 Linea

in **acrilico** dual flush completa di telaio (280x180mm).
Spessore 4,7 mm

Codice	Colore	CF	Imballo	Listino €
BSC098	Nero opaco	1	1	**171,00**

NB. Le placche ECO 2013 Linea-Ellisse-Tratto spessore 4,7mm possono essere installate sulle vechie cassette 2011 sostituendo lo sportello della stessa (ns.cod. BSC125)



SARA anticondensa 09-2013

Cassetta meccanica, a singolo scarico,montaggio ad incasso, in polietilene, **spessore totale 7,5 cm**, completa di canotto allaccio vaso 22 cm.
N.B. Senza placca

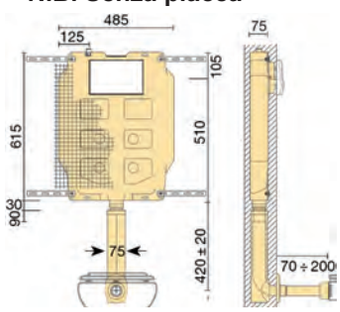

Codice	Misura	CF	Imballo	Listino €
MID319	9-6 lt.	1	1	**142,00**

DATI TECNICI / TECHNICAL DATA
pressione dinamica **0,1-10 bar**
temperatura massima dell'acqua **25°C**
impostazione predefinita quantità di risciacquo **9/**
campo di regolazione risciacquo **6/**



Cassetta SARA 09-2013

Cassetta meccanica, singolo scarico montaggio ad incasso, in polietilene, **spessore totale 7,5 cm**, completa di canotto allaccio vaso 22.
N.B. Senza placca

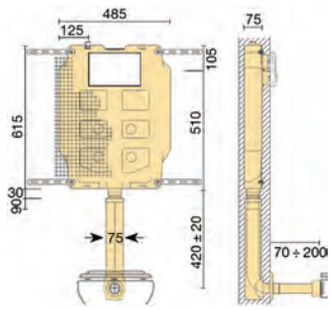

Codice	Misura	CF	Imballo	Listino €
MID684	9-6 lt.	1	1	**107,00**

DATI TECNICI / TECHNICAL DATA
pressione dinamica **0,1-10 bar**
temperatura massima dell'acqua **25°C**
impostazione predefinita quantità di risciacquo **9/**
campo di regolazione risciacquo **6/**

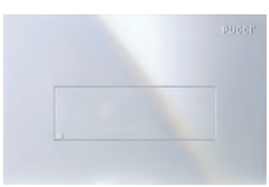

Placca SARA 2013 Linea

a singolo scarico in ABS completa di telaio (280x180mm).
Spessore 4,7 mm

Codice	Colore	CF	Imballo	Listino €
BSC155	Bianco	1	1	**22,50**
BSC156	Cromo lucido	1	1	**52,60**

NB. Le placche SARA 2013 Linea spessore 4,7mm possono essere installate sulle vechie cassette 2011 sostituendo lo sportello della stessa (ns.cod. BSC162)

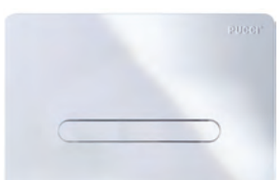

Placca SARA 2013 Tratto

a singolo scarico in ABS completa di telaio (280x180mm).
Spessore 4,7 mm

Codice	Colore	CF	Imballo	Listino €
BSC308	Bianco	1	5	**22,50**
BSC309	Cromo lucido	1	5	**52,70**

NB. Le placche SARA 2013 Tratto spessore 4,7mm possono essere installate sulle vechie cassette 2011 sostituendo lo sportello della stessa (ns.cod. BSC162)



Telaio x bidet-lavabo sospeso

telaio universale in profilato zincato per bidet / lavabo sospeso, completo di kit per montaggio

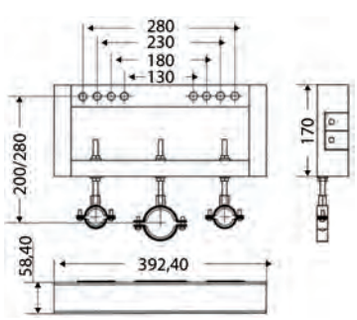

Codice	Modello	CF	Imballo	Listino €
MID1123	Universale	1	1	**74,00**

New

Coppia piedi x Telaio bidet-lavabo

sospeso in profilato zincato 30x15mm, piedini regolabili da 0 a 200mm con bulloni di fissaggio

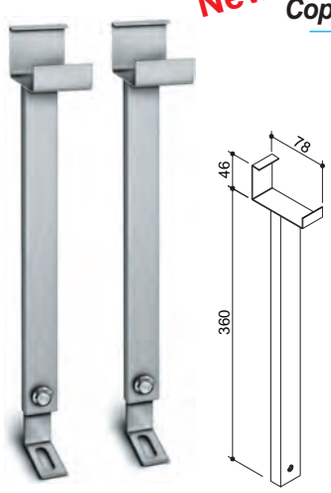

Codice	Modello	CF	Imballo	Listino €
BSC379	Universale	1	1	**62,40**



Cassetta incasso OLI 74

Cassetta a 2 volumi di sciacquo, in polietilene, profondità 80 mm, rivestita con fodera anticondensa e rete per l'intonaco. Completa di tubo di scarico Ø 56/40-44.
N.B **Senza placca e canotto**

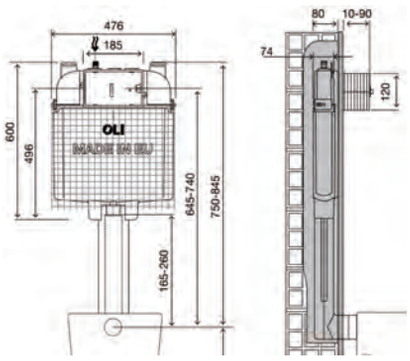

Codice	Misura	CF	Imballo	Listino €
MID221	3-6 lt.	1	5	**134,70**



Struttura OLI 74 SIMFLEX

Struttuta in lamiera zincata testata con carico di 400kg con cassetta meccanica in polietilene a 2 volumi di sciacquo anticondensa, **spessore 80 mm**, completa di manicotto e canotto, curva di scarico Ø9mm.
Per paretiin muratura.
N.B Senza placca

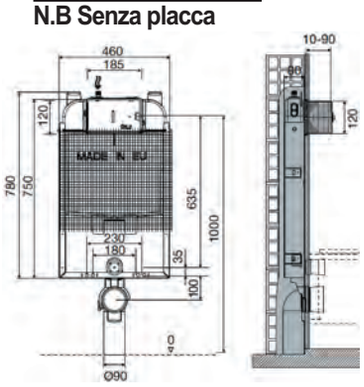

Codice	Misura	CF	Imballo	Listino €
MID867	3-6 lt.	1	1	**238,00**



Placca di comando PLAIN

in ABS Dual flush per cassetta OLI 74 - EXPERT EVO



Codice	Colore	CF	Imballo	Listino €
BSC327	Bianco	1	1	**38,90**
BSC328	Cromo lucido	1	1	**63,40**
BSC350	Nero Soft-Touch	1	1	**142,50**



Placca di comando SLIM

in ABS Dual flush per cassetta OLI 74 - EXPERT EVO

Codice	Colore	CF	Imballo	Listino €
BSC007	Bianco	1	1	**58,50**
BSC132	Cromo lucido	1	1	**88,50**



Placca di comando METAL

in metallo Dual flush per cassetta OLI 74 - EXPERT EVO

Codice	Colore	CF	Imballo	Listino €
BSC005	Cromo lucido	1	1	**188,00**
BSC006	Cromo satinato	1	1	**217,50**



Canotto telescopico Ø 45/40

di collegamento al vaso completo di morsetto e rosone per cassette incasso OLI 74-DIAMANTE-EXPERT

Codice	Colore	CF	Imballo	Listino €
BSC028	Bianco	1	1	**7,00**
BSC109	Cromo lucido	1	1	**13,00**



Cassetta incasso EXPERT EVO

Cassetta meccanica a 2 volumi di sciacquo, in polietilene, profondità 150 mm, con foderina anticondensa, completa di tubo di scarico Ø 68/40-44. Specifica per installazioni sottofinestra
N.B Senza placca e canotto

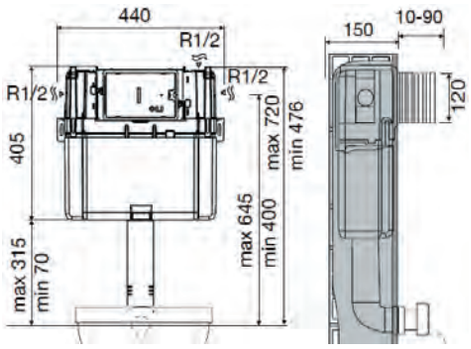

Possibilità di montaggio comando superiore o frontale

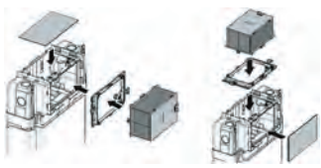

Codice	Misura	CF	Imballo	Listino €
MID129	3-6 lt.	1	1	**169,50**



Placca di comando PLAIN

in ABS Dual flush per cassetta OLI 74 - EXPERT EVO



Codice	Colore	CF	Imballo	Listino €
BSC327	Bianco	1	1	**38,90**
BSC328	Cromo lucido	1	1	**63,40**
BSC350	Nero Soft-Touch	1	1	**142,50**



Placca di comando SLIM

in ABS Dual flush per cassetta OLI 74 - EXPERT EVO

Codice	Colore	CF	Imballo	Listino €
BSC007	Bianco	1	1	**58,50**
BSC132	Cromo lucido	1	1	**88,50**



Canotto telescopico Ø 45/40

di collegamento al vaso completo di morsetto e rosone per cassette incasso OLI 74-DIAMANTE-EXPERT

Codice	Colore	CF	Imballo	Listino €
BSC028	Bianco	1	1	**7,00**
BSC109	Cromo lucido	1	1	**13,00**



Cassetta incasso TROPEA S

Cassetta meccanica a 2 volumi di sciacquo, in PEHD, **profondità 84mm** rivestita con rete e foderina anticondensa. Completa di tubo di scarico Ø 50/45
N.B **Senza placca e canotto**

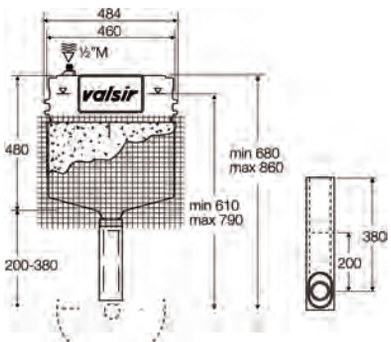

Codice	Misura	CF	Imballo	Listino €
MID349	3/6-4,5/3 lt.	1	5	**168,00**



Cassetta TROPEA S BLOCK

Cassetta meccanica a 2 volumi di sciacquo, montaggio ad incasso, **profondità 90mm** rivestita con foderina anticondensa. Montata su una struttura tubolare protetta con cataforesi nera e conforme alla norma NF D12-2008 per la prova di resistenza a 400 kg.; completa di fissaggi, curva scarico 90°. Adatta per installazioni **in pareti leggere in cartongesso**. N.B **Senza placca**

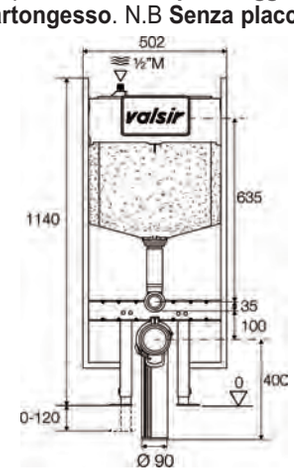

Codice	Misura	CF	Imballo	Listino €
MID161	3/6-4,5/3 lt.	1	12	**345,00**



Placca di comando P3 SLIM

in ABS Dual flush per cassetta TROPEA S





Codice	Colore	CF	Imballo	Listino €
BSC357	Bianco lucido	1	5	**54,50**
BSC370	Cromo lucido	1	5	**97,70**
BSC372	Cromo Satinato	1	5	**105,00**



Placca di comando P1 in abs

Dual flush per cassetta TROPEA S



Codice	Colore	CF	Imballo	Listino €
BSC168	Bianco lucido	1	5	**54,00**
BSC169	Cromo lucido	1	5	**96,50**
BSC038	Nero opaco	1	5	**62,10**



Placca di comando P4 SLIM

in ABS Dual flush per cassetta TROPEA S



Codice	Colore	CF	Imballo	Listino €
BSC373	Bianco lucido	1	5	**54,50**
BSC374	Cromo lucido	1	5	**97,70**



Canotto telescopico Ø 45/40

di collegamento al vaso completo di morsetto e rosone per cassette ad incasso TROPEA S

Codice	Colore	CF	Imballo	Listino €
BSC028	Bianco	1	40	**7,00**
BSC109	Cromo lucido	1	40	**13,00**



Placca di comando P2 in abs

Dual flush per cassetta TROPEA S

Codice	Colore	CF	Imballo	Listino €
BSC166	Bianco lucido	1	5	**54,00**
BSC167	Cromo lucido	1	5	**96,50**



Staffa di fissaggio TCS WC

Universale per vasi sospesi completa di viti e tasselli per il fissaggio, per cassette con spessore 8 cm.
Adatta per pareti in cartongesso e muratura

fischer

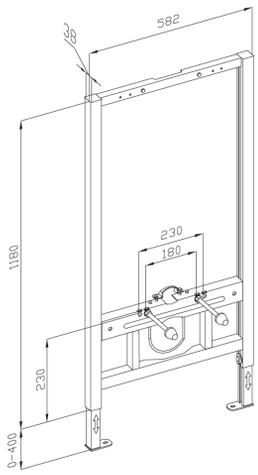

Codice	Misura	CF	Imballo	Listino €
EFF800	1180x582	1	1	**180,00**



Staffa di fissaggio TCS BIDET

Universale per bidet sospesi completa di viti e tasselli per il fissaggio.
Adatta per pareti in cartongesso e muratura

fischer

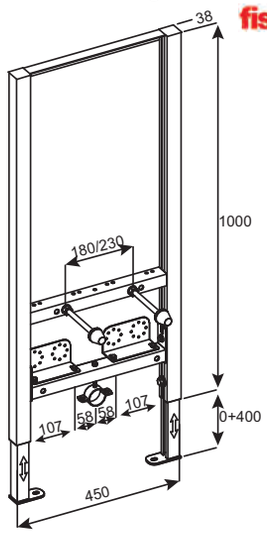

Codice	Misura	CF	Imballo	Listino €
EFF119	1000x450	1	1	**151,00**



Struttura BIDET SIMFLEX

Struttura metallica galvanizzata, resistente alla corrosione per bidet sospesi monoforo, completa di curva di scarico Ø40-32/50-40, e tappo di protezione Ø40.
Per pareti in muratura

OLI

Codice	Misura	CF	Imballo	Listino €
EFF099	420x320	1	1	**148,50**

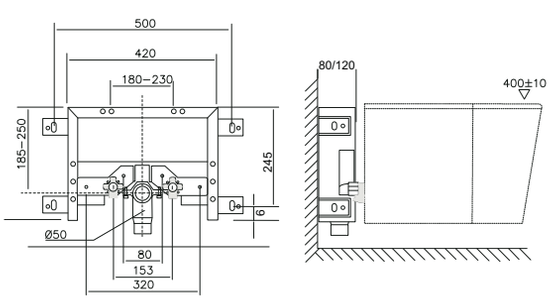



Ricambio set di fissaggio

per staffa L PLUS - LC PLUS Modello **BUAK**

fischer

Codice	Misura	CF	Imballo	Listino €
EFF273	-	1	25	**7,25**



Staffa di fissaggio LC PLUS

universale premontata a "L" **per vasi e bidet sospes**i completa di set di fissaggio BUAK con alloggiamento per tubo scarico verticale della cassetta. Adatta per **mattone pieno-doppio UNI-tramezza**

fischer

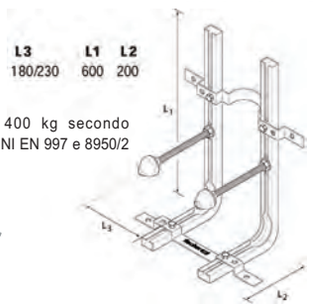

Testata a 400 kg secondo normative UNI EN 997 e 8950/2

Codice	Misura	CF	Imballo	Listino €
EFF308	H600 P200	1	1	**41,50**



Staffa di fissaggio L PLUS

universale premontata a "L" **per vasi e bidet sospesi** completa di set di fissaggio BUAK. Adatta per **mattone pieno-doppio UNI-tramezza**

fischer

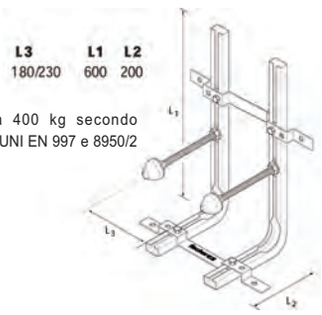

Testata a 400 kg secondo normative UNI EN 997 e 8950/2

Codice	Misura	CF	Imballo	Listino €
EFF009	H600 P200	1	1	**48,10**



Staffa di fissaggio PREMIUM

universale premontata **per vasi e bidet sospes**i completa di set di fissaggio BUAK e collari fissaggio per tubi WC e bidet. Adatta per **mattone pieno-doppio UNI-tramezza**

fischer

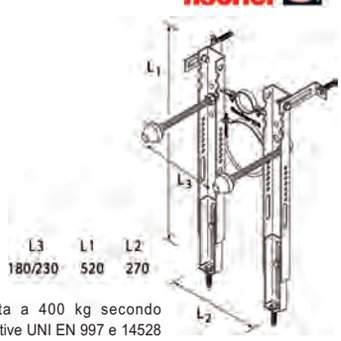

Testata a 400 kg secondo normative UNI EN 997 e 14528

Codice	Misura	CF	Imballo	Listino €
EFF047	H520 P270	1	1	**69,00**



Staffa di fissaggio mod. SAS

universale **per vasi e bidet sospesi**, con interasse variabile 160/180/200/230 mm. Adatta per **mattone pieno-doppio UNI-tramezza**

OTER

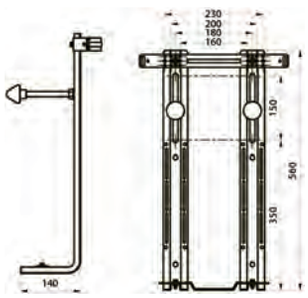

Testata a 400 kg secondo normative UNI EN 997

Codice	Misura	CF	Imballo	Listino €
EFF042	H560 P140	1	1	**25,20**



Kit predisposizione WC

sospeso. Fissaggio tubo di scarico 90/110mm, fissaggio tubo carico 50mm
Si monta su interassi 180-200-230mm. Adatto per staffa SAS ns. codice EFF042

GILARDI

Codice	Modello	CF	Imballo	Listino €
EFF069	wc	1	1	**8,75**



Kit predisposizione BIDET

sospeso. Bloccaggio tubi mandata acqua 1/2, fissaggio tubo carico 50mm
Si monta su interassi 180-200-230mm. Adatto per staffa SAS ns. codice EFF042

GILARDI

Codice	Modello	CF	Imballo	Listino €
EFF088	bidet	1	1	**7,10**



Kit pneumatico Esterno Tipo 01

monotasto, per risciacquo **ad una quantità**, per cassetta incasso Sigma 8 Geberit

Dotazione
- Pulsante **esterno**
- Sollevatore pneumatico
- Tubo flessibile pneumatico lungh. 2 m

Codice	Colore	CF	Imballo	Listino €
BSC052	Bianco	1	1	**120,00**



Kit pneumatico Incasso Tipo 01

monotasto, per risciacquo **ad una quantità**, per cassetta incasso Sigma 8 Geberit

Dotazione
- Pulsante **incasso**
- Sollevatore pneumatico
- Tubo flessibile pneumatico lungh. 2 m
- Tubo fodera lunghezza 1,7 m
- Scatola da incasso con protezione cantiere

Codice	Colore	CF	Imballo	Listino €
BSC188	Bianco	1	1	**112,00**



Placca in abs chiusa bianco

Per la copertura dell'apertura per l'ispezione di cassette da incasso Geberit Sigma

Codice	Colore	CF	Imballo	Listino €
BSC140	Bianco	1	1	**81,60**



Riduttore di flusso Geberit

per cassette di risciacquo da incasso (a partire dall'anno di produzione 1999). Non idoneo per cassette di risciacquo da incasso Geberit Omega 12 cm

Codice	Misura	CF	Imballo	Listino €
BSC075	-	1	10	**8,80**



Galleggiante IMPULS 380

per cassetta incasso Geberit

Codice	Misura	CF	Imballo	Listino €
BSC144	-	1	1	**69,50**



Tubo rame Ø10 modello a Z

Con 2 calotte 3/8 e Guarnizioni per cassetta Geberit

Codice	Misura	CF	Imballo	Listino €
BSC175	Ø10x3/8	1	1	**4,28**



Placca di copertura 2 tasti

in ABS per cassetta incasso 110.700 Geberit
Modello **TWINLINE30**

Codice	Colore	CF	Imballo	Listino €
BSC339	Bianco	1	1	**91,50**



Perni distanziatori

per cassetta incasso 110.700 Geberit

Codice	Misura	CF	Imballo	Listino €
BSC139	-	1	1	**2,56**

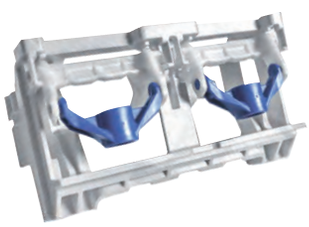

Supporti TWICO per 109.770

cassetta incasso UNICA+ Geberit

Codice	Misura	CF	Imballo	Listino €
BSC150	-	1	1	**19,30**



Set guarnizioni ricambio

per galleggiante IMPULS 380

Codice	Misura	CF	Imballo	Listino €
BSC145	-	1	1	**19,50**



Guarnizione per campana

cassetta incasso 110.700 Geberit

Codice	Misura	CF	Imballo	Listino €
BSC151	63x32 mm	1	1	**6,30**



Guarnizione per campana

cassetta incasso Geberit 109.760 - 109.770

Codice	Misura	CF	Imballo	Listino €
BSC148	52,5x19,5 mm	1	1	**6,90**



Supporti TWICO per 109.760

per cassetta incasso 109.760 Geberit

Codice	Misura	CF	Imballo	Listino €
BSC146	-	1	1	**19,20**



Set di modifica risciaquo

da 1 a 2 quantità per cassetta incasso 110.700 Geberit

Codice	Misura	CF	Imballo	Listino €
BSC143	-	1	1	**101,50**



Supporto TWICO per 110.700

per cassetta incasso 110.700 Geberit

Codice	Misura	CF	Imballo	Listino €
BSC142	-	1	1	**11,90**



Campana TWICO per 109.760

per cassetta incasso 109.760 Geberit

Codice	Misura	CF	Imballo	Listino €
BSC147	-	1	1	**45,20**



Campana TWICO per 110.700

per cassetta incasso 110.700 Geberit

Codice	Misura	CF	Imballo	Listino €
BSC141	-	1	1	**44,90**



Set modifica placca SIGMA

Per montare le nuove placche di comando Sigma 10, 20, 21, 30, 50 sulle cassette da incasso e sui moduli d'installazione da 8 cm, prodotti fino al 2009, art.109.760, 110.760, 110.764, 111.707. Per moduli d'installazione da 12 cm, utilizzare solo telaio.

Codice	Misura	CF	Imballo	Listino €
BSC149	-	1	1	**40,20**



Galleggiante NORMA 3/8

silenzioso in materiali inattaccabili dal calcare. Capacità di carico regolabile 6/9 litri con filetto in ottone, per cassette ad incasso

Codice	Misura	CF	Imballo	Listino €
BSC291	3/8	1	24	**15,20**



Valvola di scarico per

cassetta ad incasso MONOLITH 9.0 - 2018 e MONOLITH 2011

Codice	Misura	CF	Imballo	Listino €
BSC295	-	1	1	**23,30**



Piletta extraibile con o-ring

per cassetta incasso MONOLITH 9.0 - 2018 e MONOLITH 2011

Codice	Misura	CF	Imballo	Listino €
BSC293	-	1	1	**18,60**



Flessibile 3/8 con guarnizione

per cassetta incasso MONOLITH 9.0 - 2018 e MONOLITH 2011

Codice	Misura	CF	Imballo	Listino €
BSC292	30 cm	1	1	**18,60**



Guarnizione o-ring per piletta

per cassetta incasso MONOLITH 9.0 - 2018 e MONOLITH 2011

Codice	Misura	CF	Imballo	Listino €
BSC294	-	1	1	**2,96**



Guarnizione per valvola scarico

in silicone per cassetta incasso MONOLITH 9.0 - 2018 e MONOLITH 2011

Codice	Misura	CF	Imballo	Listino €
BSC296	60x19 mm	1	5	**7,80**



Morsetto conico universale

per tubo di discesa, per cassetta incasso MONOLITH 9.0 - 2018 e MONOLITH 2011

Codice	Misura	CF	Imballo	Listino €
BSC297	32/40 mm	1	1	**4,70**



Guarnizioni o-ring 2 pz

attacco tubo di discesa, per cassetta incasso MONOLITH 9.0 - 2018 e MONOLITH 2011

Codice	Misura	CF	Imballo	Listino €
BSC298	-	1	1	**3,95**

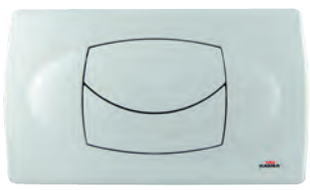

Placca in abs BIBLO DUO

Doppio scarico ricambio **esclusivamente** per cassetta incasso **MONOLITH 2011**.

Codice	Colore	CF	Imballo	Listino €
BSC287	Bianco	1	1	**64,00**
BSC288	Cromo lucido	1	1	**132,00**



Placca in abs CLASSIC DUO

Doppio scarico ricambio **esclusivamente** per cassetta incasso **MONOLITH 2011**.

Codice	Colore	CF	Imballo	Listino €
BSC283	Bianco	1	1	**60,50**
BSC284	Cromo lucido	1	1	**123,50**

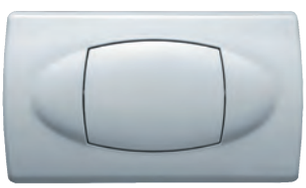

Placca in abs BIBLO MONO

singolo scarico ricambio **esclusivamente** per cassetta incasso **MONOLITH 2011**.

Codice	Colore	CF	Imballo	Listino €
BSC285	Bianco	1	1	**53,50**
BSC286	Cromo lucido	1	1	**126,00**

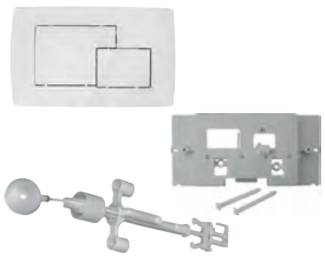

Kit rinnova SARA in ECO

Kit di **trasformazione cassetta SARA in cassetta ECO**, composto da:

- Sportello
- Batteria di scarico Eco
- Sacchetto a corredo
- Placca ECO 280x180mm

Codice	Colore	CF	Imballo	Listino €
BSC267	Bianco	1	1	**165,00**
BSC268	Cromo	1	1	**192,00**

N.B. Per cassette SARA dal 2011 al 2013



Sede estraibile con 2 OR 147

e guarnizione sede per cassetta incasso ECO-SARA

Codice	Misura	CF	Imballo	Listino €
BSC093	-	1	1	**13,30**



Galleggiante attacco laterale

per cassetta incasso **RAME produzione fino al 1983** Modello **9150**

Codice	Modello	CF	Imballo	Listino €
BSC349	RAME	1	1	**35,00**



Riduttore di portata per sede

estraibile, per cassetta incasso **SARA - ECO**

Codice	Modello	CF	Imballo	Listino €
BSC270	SARA - ECO	1	1	**19,00**

New



Galleggiante attacco centrale

per cassetta incasso **RAME produzione fino al 2020** Modello **9151**

Codice	Misura	CF	Imballo	Listino €
BSC410	-	1	1	**39,00**

New



Sede estraibile con OR 161

e guarnizione sede per cassetta incasso **RAME**

Codice	Misura	CF	Imballo	Listino €
BSC408	-	1	1	**10,50**

New



Guarnizione OR 161 per sede

estraibile cassetta incasso **RAME in confezione da 5 Pz**

Codice	Misura	CF	Imballo	Listino €
BSC409	-	1	1	**6,70** *x cf*



Telaio guida sfera per cassetta

incasso **SARA - ECO**

Codice	Modello	CF	Imballo	Listino €
BSC269	SARA - ECO	1	5	**1,63**



Kit sede estraibile completo

di tubetti troppo pieno, telaio guida sfera e guarnizione fondo, per cassetta incasso **SARA - ECO**

Codice	Misura	CF	Imballo	Listino €
BSC273	-	1	1	**21,10**



Tubetto troppo pieno per sede

estraibile, lunghezza **47 cm**, per cassetta incasso **SARA - ECO**

Codice	Modello	CF	Imballo	Listino €
BSC274	SARA - ECO	1	6	**3,45**



Tubo di risciacquo 35x11cm

con rivestimento e tappo per cassetta incasso **ECO - SARA**

Codice	Misura	CF	Imballo	Listino €
BSC119	Ø50x40mm	1	1	**16,70**



Tubo risciascquo + canotto

Tubo di risciacquamento 35x11 con rivestimento e tappo, codulo 20 cm, guarnizione conica, canotto 22 cm, rosone eccentrico e morsetto combinato.
Per cassette incasso **ECO RAME**

Codice	Colore	CF	Imballo	Listino €
BSC329	Bianco	1	1	**35,20**



Canotto di collegamento al vaso

22 cm, completo di rosone eccentrico e OR143 per cassetta incasso **SARA - ECO**

Codice	Colore	CF	Imballo	Listino €
BSC223	Bianco	1	1	**14,50**
BSC107	Cromo lucido	1	1	**21,10**



Rosone eccentrico per canotto

per cassetta incasso **SARA - ECO**

Codice	Colore	CF	Imballo	Listino €
BSC114	Bianco	1	5	**1,90**
BSC115	Cromo lucido	1	5	**4,20**



Canotto prolungato 26 cm

con OR143 per cassetta incasso **SARA - ECO**

Codice	Colore	CF	Imballo	Listino €
BSC117	Bianco	1	1	**7,80**
BSC118	Cromo lucido	1	1	**14,50**



Canotto eccentrico 24cm

prolungato con OR143 per cassetta incasso **SARA - ECO**

Codice	Colore	CF	Imballo	Listino €
BSC096	Bianco	1	1	**9,20**
BSC108	Cromo lucido	1	1	**17,90**

New



Kit 4 pz viti registro-fissaggio

placche ECO-SARA per l'adattamento delle placche a pareti di grande spessore (2 viti di registo + 2 viti fissaggio placca prolungate 7cm)

Codice	Misura	CF	Imballo	Listino €
BSC381	-	1	1	**25,00**





Morsetto combinato Ø48-58mm

con coprimorsetto per cassetta incasso **SARA -ECO**

Codice	Colore	CF	Imballo	Listino €
BSC113	Bianco	1	1	**8,75**
New BSC386	Cromo	1	1	**10,50**



Kit trasformazione Pneumatica

trasforma le cassette incasso **SARA - ECO** in cassetta pneumatica con **comando manuale a parete da incasso**.

Da completare con sportello BSC276 e placca cieca BSC277

Codice	Colore	CF	Imballo	Listino €
BSC275	Bianco	1	1	**84,00**

N.B. Per cassette SARA dal 2011 al 2013



Sportello per cassetta

pneumatica ad incasso

Codice	Colore	CF	Imballo	Listino €
BSC276	Bianco	1	5	**9,30**



Placca in abs chiusa bianco

per completamento trasformazione cassetta **SARA - ECO** in cassetta incasso pneumatica (misura 280x180)

Codice	Colore	CF	Imballo	Listino €
BSC277	Bianco	1	1	**24,40**



Vite per fissaggio placca

per cassetta incasso **SARA - ECO 2013**

Codice	Misura	CF	Imballo	Listino €
BSC278	-	1	4	**4,75**



Guarnizione sede sfera

per cassetta incasso SARA - ECO

Codice	Misura	CF	Imballo	Listino €
BSC211	-	**1**	10	**2,62**



Guarnizione OR 147 per sede

estraibile, per cassetta incasso SARA - ECO

Codice	Misura	CF	Imballo	Listino €
BSC092	-	1	8	**0,90**



Gruppo valvola completo

per cassetta incasso SARA - ECO

Codice	Misura	CF	Imballo	Listino €
BSC208	-	1	1	**38,00**



Leve per gruppo valvola

per cassetta incasso SARA - ECO

Codice	Misura	CF	Imballo	Listino €
BSC124	-	1	1	**5,90**



Pistoncino con guarnizioni

per gruppo valvola per cassetta incasso SARA - ECO

Codice	Misura	CF	Imballo	Listino €
BSC123	10x5mm	1	10	**2,05**



Staffa sostegno valvola

con vite e rondella zincata per cassetta incasso SARA - ECO

Codice	Misura	CF	Imballo	Listino €
BSC120	-	1	2	**3,55**



Raccordo per valvola

con sede interna per cassetta incasso SARA - ECO

Codice	Misura	CF	Imballo	Listino €
BSC122	-	1	1	**13,60**



Flessibile FF originale

con guarnizioni per cassetta incasso SARA - ECO

Codice	Misura	CF	Imballo	Listino €
BSC121	-	1	1	**16,90**



Vite per telaio porta placca M5

per cassetta incasso **SARA - ECO**

Codice	Misura	CF	Imballo	Listino €
BSC271	M5	1	10	**0,72**



Rubinetto di chiusura

in ottone da 1/2 con **supporto** in polietilene bianco, per cassetta incasso **SARA - ECO**

Codice	Misura	CF	Imballo	Listino €
BSC272	1/2	1	1	**24,80**



Riduzione Ø 50-40 mm

per tubo di risciacquo per cassetta incasso **SARA - ECO**

Codice	Misura	CF	Imballo	Listino €
BSC116	Ø 50-40 mm	1	1	**5,65**



Gruppo valvola completo

attacco centrale per cassetta incasso **SARA - ECO**

Codice	Misura	CF	Imballo	Listino €
BSC207	-	1	1	**39,00**



Sfera con tirantino per

cassetta incasso ECO

Codice	Misura	CF	Imballo	Listino €
BSC209	-	1	1	**10,80**



Sfera con tirantino per

cassetta incasso SARA

Codice	Misura	CF	Imballo	Listino €
BSC210	-	1	1	**11,75**



Gruppo sfera con astina

completo per cassetta incasso SARA

Codice	Misura	CF	Imballo	Listino €
BSC095	-	1	1	**16,10**



Batteria completa con sfera

per cassetta incasso ECO

Codice	Misura	CF	Imballo	Listino €
BSC094	-	1	1	**48,00**

New



Kit 5 pz Manicotto FF Ø40-45mm

confezione da 5 Manicotto F/F Ø 40-45 mm con 1 OR 143 e 1 OR 148, per cassette incasso ECO-SARA.

Codice	Misura	CF	Imballo	Listino €
BSC388	-	1	1	**16,60** *x cf*

New



Morsetto da Ø48 a Ø58 mm

universale bianco per cassette incasso ECO-SARA produzione dal 1991 al 2001

Codice	Misura	CF	Imballo	Listino €
BSC389	-	1	1	**10,60**



Vite di registro per SARA

per cassette produzione dal 1996 al 2001

Codice	Misura	CF	Imballo	Listino €
BSC212	Ø 8 mm	1	5	**3,80**



Vite di registro per cassetta

incasso ECO-SARA **produzione dal 2002 al 08-2013**

Codice	Misura	CF	Imballo	Listino €
BSC213	Ø 8 mm	1	5	**3,80**

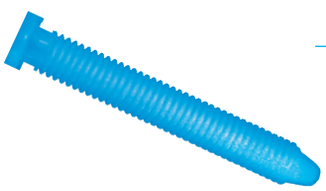

Vite di registro per cassetta

incasso **SARA - ECO 09-2013**

Codice	Misura	CF	Imballo	Listino €
BSC126	Ø 8 mm	1	4	**4,85**

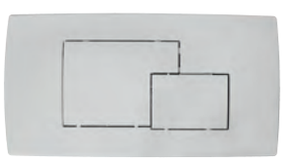

Placca in abs ECO (2010)

per cassette incasso ECO **produzione fino al 2010** (misura 330x180)

Codice	Colore	CF	Imballo	Listino €
BSC014	Bianco	1	5	**46,80**
BSC015	Cromo lucido	1	5	**80,50**

New



Placca e sportello ECO (2010)

spessore 12mm in abs per cassette incasso ECO **produzione fino al 2010** (misura 330x180)

Codice	Colore	CF	Imballo	Listino €
BSC419	Bianco	1	1	**79,00**
BSC422	Cromo lucido	1	1	**112,50**



Placca e sportello SARA (2010)

spessore 12mm in abs per cassette incasso SARA **produzione fino al 2010** (misura 330x180)

Codice	Colore	CF	Imballo	Listino €
BSC347	Bianco	1	1	**69,00**
BSC348	Cromo lucido	1	1	**101,50**

New



Sportello ECO 330x180

cassette incasso ECO per placche spessore 12mm

Codice	Misura	CF	Imballo	Listino €
BSC413	-	1	1	**39,40**

New



Sportello SARA 330x180

cassette incasso SARA per placche spessore 12mm

Codice	Misura	CF	Imballo	Listino €
BSC412	-	1	1	**32,30**

New



Estrattore per guarnizione sede

per cassette incasso **RAME pulsante basso**, produzione fino al 1983

Codice	Misura	CF	Imballo	Listino €
BSC176	-	1	1	**37,10**

New



Kit bulloni MODULO / RAPIDO

per telai incasso **MODULO e RAPIDO**

Codice	Misura	CF	Imballo	Listino €
BSC378	-	1	1	**27,80**

New



Telaio distanziatore

per cassette incasso ECO-SARA **in confezione da 5 Pz**

Codice	Misura	CF	Imballo	Listino €
BSC396	-	1	1	**10,00** *x cf*

New



Manicotto di allacciamento

per telai incasso **MODULO e RAPIDO**

Codice	Misura	CF	Imballo	Listino €
BSC383	-	1	1	**14,90**

New



Kit allacciamento aspirazione

kit allacciamento sistema aspirazione per telaio BIDET-LAVABO. Composto da

- riduzione Ø 50-40 mm
- curva 90° Ø 40-40 mm
- raccordo a Y Ø 40 mm M/F

Codice	Misura	CF	Imballo	Listino €
BSC385	-	1	1	**45,90**

New



Kit Manicotto con morsetto

per cassette incasso ECO-SARA. Composto da: manicotto aumento Ø 40 a Ø 45 mm con OR 143 e morsetto Ø 55-44 mm

Codice	Misura	CF	Imballo	Listino €
BSC387	-	1	1	**16,30**

New

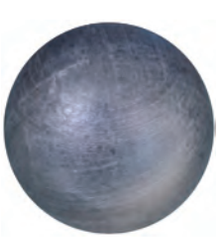

Sfera di tenuta per cassetta

incasso **RAME**

Codice	Misura	CF	Imballo	Listino €
BSC405	-	1	1	**9,70**

New



Rosone e boccola cromata

per cassetta incasso **RAME**

Codice	Misura	CF	Imballo	Listino €
BSC406	-	1	1	**10,00**

New



Sportello ECO 1995 380x180

Completo di vite di registro per cassette incasso **ECO produzione dal 1991 al 1995**

Codice	Misura	CF	Imballo	Listino €
BSC393	-	1	1	**63,50**

New



Sportello ECO 2001 380x180

Completo di vite di registro per cassette incasso **ECO produzione dal 1996 al 2001**

Codice	Misura	CF	Imballo	Listino €
BSC394	-	1	1	**63,50**



Sportello SARA 2013 280x180

Completo di vite di registro per cassette incasso **SARA 09-2013**

Codice	Modello	CF	Imballo	Listino €
BSC162	SARA 2013	1	1	**32,40**



Sportello ECO 2013 280x180

Completo di vite di registro per cassette incasso **ECO 09-2013**

Codice	Modello	CF	Imballo	Listino €
BSC125	ECO 2013	1	1	**39,50**



Sportello SARA 2011 280x180

Completo di vite di registro per cassette incasso **SARA 2011**

Codice	Modello	CF	Imballo	Listino €
BSC091	SARA 2011	1	1	**16,70**



Sportello ECO 2011 280x180

Completo di vite di registro per cassette incasso **ECO 2011**

Codice	Modello	CF	Imballo	Listino €
BSC090	ECO 2011	1	1	**51,50**

New



Salterello x sportello SARA

Per cassette incasso **SARA**

Codice	Misura	CF	Imballo	Listino €
BSC395	-	1	1	**5,40**

New



Guarnizione a labbro

per comando pneumatico **in confezione da 5 Pz**



Codice	Misura	CF	Imballo	Listino €
BSC414	-	1	1	**37,30** *x cf*

New



Prolunga per pulsante RAME

prolunga da 3 a 5 cm per il montaggio del pulsante cassette incasso **RAME**

Codice	Misura	CF	Imballo	Listino €
BSC397	-	1	1	**12,80**

New



Pulsante con prolunga RAME

con prolunga fino a 3 cm per cassette incasso **RAME**

Codice	Misura	CF	Imballo	Listino €
BSC398	-	1	1	**26,00**

New



Sfera con filo e nipples

per cassette incasso **RAME**

Codice	Misura	CF	Imballo	Listino €
BSC399	-	1	1	**24,00**

New



Pulsante completo RAME

per cassette incasso **RAME**

Codice	Misura	CF	Imballo	Listino €
BSC401	-	1	1	**42,30**

New



Guarnizione a scodellino

per cassette incasso **RAME** **in confezione da 10 Pz**

Codice	Misura	CF	Imballo	Listino €
BSC400	-	1	1	**5,10** *x cf*

New



Pulsante completo 6/8 RAME

per cassette incasso **RAME**

Codice	Misura	CF	Imballo	Listino €
BSC403	-	1	1	**27,80**

New



Kit 2 guarnizioni sede sfera

per cassette incasso **RAME**

Codice	Misura	CF	Imballo	Listino €
BSC402	-	1	1	**6,70**

New





Telaio con tubetti per cassetta

incasso **RAME doppio pulsante**

Codice	Misura	CF	Imballo	Listino €
BSC407	-	1	1	**8,60**

New



Kit fissaggio placca RAME

composto da:
- 10 Gambetti
- 10 Dadini
- 10 Pastiglie cromate

per cassette incasso **RAME**

Codice	Misura	CF	Imballo	Listino €
BSC404	-	1	1	**39,10**

Prodotto Ricambi per cassette ad incasso GROHE



Valvola di carico 37092

universale completa di compensatore di spostamento e cappuccio diaframma di strozzamento per cassetta incasso 38863

Codice	Misura	CF	Imballo	Listino €
MID198	3/8	1	1	**70,30**



Valvola di carico 43537

per cassetta incasso 38863

Codice	Misura	CF	Imballo	Listino €
BSC311	3/8	1	25	**40,20**



Sede valvola GD2 42315

per cassetta incasso

Codice	Misura	CF	Imballo	Listino €
BSC314	-	1	1	**23,00**



Limitatore di flusso

per cassetta incasso 38863

Codice	Misura	CF	Imballo	Listino €
BSC330	-	1	1	**19,60**



Supporto per valvola di carico

per cassetta incasso 38863

Codice	Misura	CF	Imballo	Listino €
BSC255	-	1	1	**14,40**



Cappuccio per valvola di carico

per cassetta incasso 38863

Codice	Misura	CF	Imballo	Listino €
BSC335	-	1	1	**29,30**



Membrana per valvola carico

per cassetta incasso 38863.

Codice	Misura	CF	Imballo	Listino €
BSC336	-	1	1	**4,60**



Testina per valvola di carico

per cassetta incasso 38863

Codice	Misura	CF	Imballo	Listino €
BSC337	-	1	1	**11,50**

Prodotto Ricambi per cassette ad incasso GROHE



Valvola di scarico 42320

flusso regolabile senza sede della valvola, per cassetta incasso 38863

Codice	Misura	CF	Imballo	Listino €
BSC220	-	1	1	**70,60**



New

Valvola di scarico 42253

valvola e cestello Dual Flush o Start/stop , per cassette incasso 37594

Codice	Misura	CF	Imballo	Listino €
BSC411	-	1	1	**120,00**



Guarnizione per valvola

di scarico per cassetta incasso 38863

Codice	Misura	CF	Imballo	Listino €
MID437	-	1	1	**10,85**



Guarnizione O-RING per tubo

per cassetta incasso 38863. In **confezione da 10 pz**

Codice	Misura	CF	Imballo	Listino €
BSC331	-	1	1	**32,90** *x cf*



Tubicino pneumatico per valvola

di scarico per cassetta incasso 38863

Codice	Misura	CF	Imballo	Listino €
BSC332	-	1	1	**14,10**



Rubinetto a squadra

per cassetta incasso 38863

Codice	Misura	CF	Imballo	Listino €
BSC333	-	1	1	**26,00**



Leva per cassetta incasso 38863

Codice	Misura	CF	Imballo	Listino €
BSC334	-	1	1	**14,70**



Placca di comando in abs

Dual flush con due volumi di sciacquo 6/4l - 9 /4l, colore bianco, per cassetta incasso 37594

GROHE

Codice	Misura	CF	Imballo	Listino €
BSC313	330x190	1	1	**87,00**



Placca di comando COLANI

in abs, colore bianco, per cassetta incasso 37051

GROHE

Codice	Misura	CF	Imballo	Listino €
BSC312	-	1	1	**72,50**



Valvola di scarico completa

per cassetta incasso Mod. DAL CLASSIC

GROHE

Codice	Misura	CF	Imballo	Listino €
MID197	-	1	1	**51,90**



Guarnizione per valvola

di scarico per cassetta incasso DAL CLASSIC

GROHE

Codice	Misura	CF	Imballo	Listino €
MID196	-	1	1	**38,80**



Placca di comando in ABS

Dual flush per cassetta incasso IDEA.



Astodini

Codice	Colore	CF	Imballo	Listino €
BSC241	Bianco	1	1	**62,00**
BSC243	Cromo lucido	1	1	**108,00**



Placca di comando in ABS

Dual flush per cassetta incasso HIDROBOX LINE.

Astodini

Codice	Colore	CF	Imballo	Listino €
BSC221	Bianco	1	1	**59,30**



Canotto collegamento vaso

per cassetta incasso IDEA - HIDROBOX (ricambio)

Astodini

Codice	Colore	CF	Imballo	Listino €
BSC227	Bianco	1	1	**21,50**



Membrana di chiusura

per cassetta incasso IDEA - HIDROBOX (ricambio)

Astodini

Codice	Misura	CF	Imballo	Listino €
BSC229	57x30 mm	1	20	**3,85**

Placca di comando SALINA



in ABS ad azionamento **pneumatico**, **doppio scarico** (per cassette pneumatiche OLI74)

Codice	Colore	CF	Imballo	Listino €
BSC018	Nero Soft Touch Cromo lucido	1	1	**161,00**

Placca di comando INO-X 05



in **acciaio inox** ad azionamento **meccanico**, **doppio scarico**

Codice	Colore	CF	Imballo	Listino €
BSC187	Cromo satinato	1	1	**300,00**

Placca di comando DIAMANTE



in ABS ad azionamento **meccanico**, **singolo scarico** per cassette Diamante

Codice	Colore	CF	Imballo	Listino €
BSC366	Bianco	1	1	**30,80**

Placca di comando DIAMANTE





in ABS ad azionamento **meccanico**, **Dual flush** per per cassette Diamante

Codice	Colore	CF	Imballo	Listino €
BSC029	Bianco	1	1	**36,20**
BSC030	Cromo lucido	1	1	**65,00**

Rubinetto d'arresto 1/2x3/8



per cassette incasso **DIAMANTE- EXPERT- QUADRA**

Codice	Misura	CF	Imballo	Listino €
BSC362	1/2x3/8	1	1	**17,30**

Galleggiante AZOR per OLIPURE



da utilizzare **esclusivamente** per cassette incasso **con sistema OLIPURE**

Codice	Misura	CF	Imballo	Listino €
BSC371	3/8	1	1	**42,30**

Ancorine pneumatiche



per cassetta incasso OLI74

Codice	Modello	CF	Imballo	Listino €
BSC365	Oli 74	1	1	**9,50**

Confezione 10 Molle ricambio





per placca BLINK

Codice	Modello	CF	Imballo	Listino €
BSC369	Blink	1	1	**18,20**



Galleggiante OLI ONE

per cassetta incasso OLI74 - DIAMANTE EVO

Codice	Misura	CF	Imballo	Listino €
BSC067	3/8	1	1	**23,50**



Ancorina per valvola di scarico

per cassetta incasso

Codice	Modello	CF	Imballo	Listino €
BSC069	Oli 74	1	1	**8,95**
BSC070	Diamante	1	1	**8,95**



Valvola di scarico per

cassette ad incasso

Codice	Modello	CF	Listino €
BSC068	OLI 74 -Diamante EVO	1	**30,00**
BSC071	Diamante	1	**48,50**



Rubinetto a galleggiante

per cassetta incasso DIAMANTE

N.B. Non compatibile con cassetta DIAMANTE EVO

Codice	Misura	CF	Imballo	Listino €
BSC024	3/8	1	1	**19,85**



Kit trasformazione pneumatico

scarico doppio completo di tubo aria per cassetta incasso OLI74

Codice	Modello	CF	Imballo	Listino €
BSC076	Oli 74	1	1	**37,70**



Placca di copertura e ispezione

in ABS per cassetta incasso OLI74

Codice	Colore	CF	Imballo	Listino €
BSC077	Bianco	1	1	**44,30**



Supporto galleggiante

per cassetta incasso OLI74

Codice	Modello	CF	Imballo	Listino €
BSC184	Oli 74	1	1	**5,18**

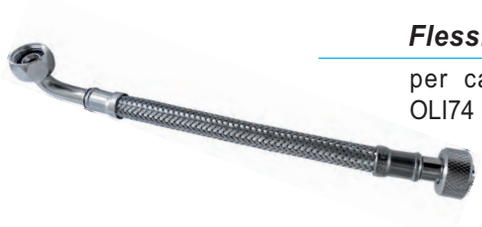

Flessibile 3/8Fx3/8F

per cassetta incasso OLI74

Codice	Modello	CF	Imballo	Listino €
BSC185	Oli 74	1	1	**32,90**



Blocco leve + centrale

per cassetta incasso OLI 74

Codice	Modello	CF	Imballo	Listino €
BSC194	Oli 74	1	1	**17,50**

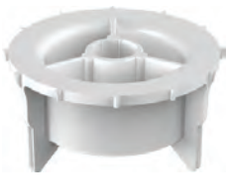

Riduttore di flusso per cassetta

ad incasso OLI 74

Codice	Modello	CF	Imballo	Listino €
BSC356	OLI 74	1	1	**28,80**



O-ring per bocchettone (1 pz)

per cassetta incasso OLI74

Codice	Modello	CF	Imballo	Listino €
BSC226	Oli 74	1	1	**1,21**



Blocco centrale

per cassetta incasso OLI74

Codice	Modello	CF	Imballo	Listino €
BSC368	Oli 74	1	1	**14,60**



Morsetto in gomma per vaso

per cassetta OLI

Codice	Misura	CF	Imballo	Listino €
BSC341	Ø 40	1	1	**2,80**

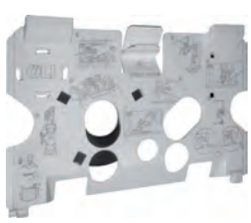

Placchetta anticondensa

per cassetta incasso OLI 74

Codice	Modello	CF	Imballo	Listino €
BSC193	Oli 74	1	1	**14,00**



Morsetto per tubo di scarico

per cassetta incasso OLI 74

Codice	Misura	CF	Imballo	Listino €
BSC190	40-45	1	1	**2,75**



Tubo scarico con protezione

per cassetta incasso OLI 74

Codice	Modello	CF	Imballo	Listino €
BSC189	Oli 74	1	1	**22,00**



Canotto eccentrico Ø 40

di allacciamento al vaso completo di rosone



Codice	Colore	CF	Imballo	Listino €
BSC342	Bianco	1	1	**11,15**
BSC343	Cromo lucido	1	1	**29,60**



Rubinetto a galleggiante 3/8

per cassette ad incasso TROPEA S

Codice	Modello	CF	Imballo	Listino €
BSC171	Tropea S	1	1	**39,30**



Rubinetto a galleggiante 3/8

per cassette ad incasso VALSIR

Codice	Modello	CF	Imballo	Listino €
BSC214	Medusa	1	1	**55,40**
BSC024	Rios 2	1	1	**19,85**



Valvola di scarico completa

di ancorine per cassette ad incasso TROPEA S

Codice	Modello	CF	Imballo	Listino €
BSC170	Tropea S	1	1	**47,50**



Valvola di scarico completa

di ancorine per cassetta ad incasso RIOS 2

Codice	Modello	CF	Imballo	Listino €
BSC053	Rios 2	1	1	**53,40**



Blocco centrale per valvola

per cassetta ad incasso TROPEA S

Codice	Modello	CF	Imballo	Listino €
BSC172	Tropea S	1	1	**10,50**



O-ring per bocchettone (2 pz)

per cassetta ad incasso TROPEA S

Codice	Modello	CF	Imballo	Listino €
BSC179	Tropea S	1	1	**4,35**

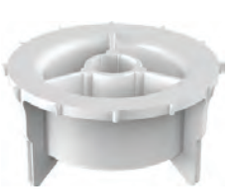

Riduttore di flusso per cassetta

ad incasso TROPEA S

Codice	Modello	CF	Imballo	Listino €
BSC051	Tropea S	1	1	**21,70**



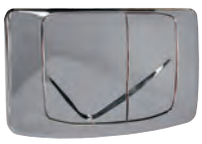

Placca di comando in abs

Dual flush per cassette RIOS 2 - RIOS 2 BLOCK

Codice	Colore	CF	Imballo	Listino €
BSC025	Bianco	1	5	**53,70**
BSC027	Cromo lucido	1	5	**99,50**



Placca per cassetta MEDUSA

in abs

Codice	Colore	CF	Imballo	Listino €
BSC222	Bianco	1	5	**45,60**

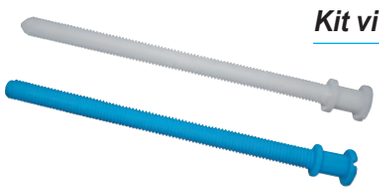

Kit viti azionamento comando

kit composto da vite bianca per scarico completo e vite blu per 1/2 scarico; per cassetta ad incasso RIOS 2

Codice	Modello	CF	Imballo	Listino €
BSC002	Rios 2	1	1	**5,35**



Kit aggiornamento valvola

per cassetta ad incasso **MEDUSA** dal 1994 al 2008

Codice	Modello	CF	Imballo	Listino €
BSC026	Medusa	1	1	**48,80**



Gancio blocca galleggiante

per cassetta ad incasso RIOS 2

Codice	Modello	CF	Imballo	Listino €
BSC199	Rios 2	1	1	**2,53**



Guarnizione per valvola

di scarico per cassette ad incasso VALSIR

Codice	Modello	CF	Imballo	Listino €
BSC173	Tropea S	1	10	**2,86**
BSC215	Medusa-Rios	1	10	**2,86**

Cassetta a zaino BETA PLUS 2



in ABS a doppio scarico con Coibentazione anticondensa ed insonorizzante, completa di tubo di collegamento al vaso Ø50/40, e galleggiante Rambo 3/8 con codolo ottone. Colore bianco

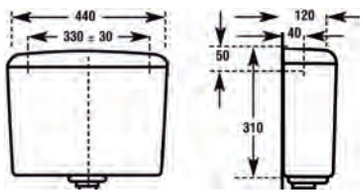

Codice	Misura	CF	Imballo	Listino €
MID070	4,5-9 lt	1	5	**49,00**

Alimentazione alta dx/sx, senza rubinetto d'arresto

Cassetta a zaino BETA PLUS 1



in ABS start&stop, con Coibentazione anticondensa ed insonorizzante, completa di tubo di collegamento al vaso Ø50/40, e galleggiante Rambo 3/8 con codolo ottone. Colore bianco

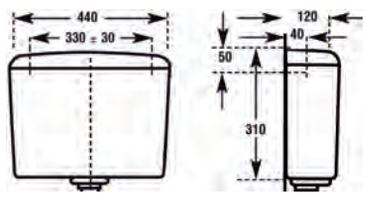

Codice	Misura	CF	Imballo	Listino €
MID022	9 lt	1	5	**37,70**

Alimentazione alta dx/sx, senza rubinetto d'arresto

Cassetta a zaino BETA



in ABS start&stop, con isolamento termico e acustico, completa di tubo di collegamento al vaso Ø50/32, e galleggiante Rambo 3/8 con codolo ottone. Colore bianco

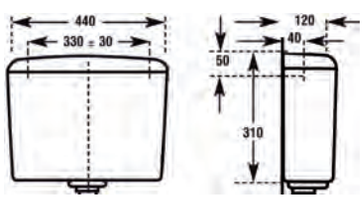

Codice	Misura	CF	Imballo	Listino €
MID900	9 lt	1	5	**37,00**

Alimentazione alta dx/sx, senza rubinetto d'arresto

Cassetta a zaino BETA EXPORT



in ABS start&stop, completa di tubo di collegamento al vaso Ø50/32, e galleggiante Rambo 3/8 con codolo in plastica. Colore bianco

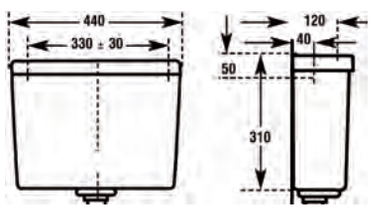

Codice	Misura	CF	Imballo	Listino €
MID796	9 lt	1	5	**32,80**

Alimentazione alta dx/sx, senza rubinetto d'arresto

Cassetta a zaino BETA



in ABS start&stop, completa di tubo di collegamento al vaso Ø50/32, e galleggiante Rambo 3/8 con codolo ottone.
Colore **champagne**

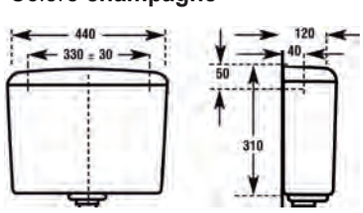

Codice	Misura	CF	Imballo	Listino €
MID797	9 lt	1	5	**41,00**

Alimentazione alta dx/sx, senza rubinetto d'arresto

Cassetta a zaino ad ANGOLO



Cassetta di scarico a zaino in ABS start&stop, con isolamento termico e acustico, completa di tubo di collegamento al vaso Ø50/40, e galleggiante Rambo 3/8 con codolo ottone. Colore bianco

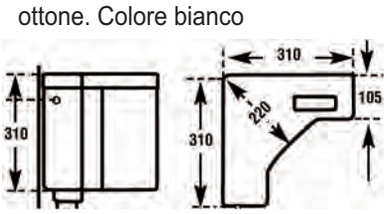

Codice	Misura	CF	Imballo	Listino €
MID798	9 lt	1	4	**80,50**

Alimentazione alta dx/sx, senza rubinetto d'arresto

Prodotto Cassette di scarico a zaino

New



Cassetta a zaino POLO 1

in ABS start&stop, con Coibentazione anticondensa ed insonorizzante, completa di tubo di collegamento al vaso Ø50/44, e galleggiante Blue 3/8 con codolo ottone. Colore bianco

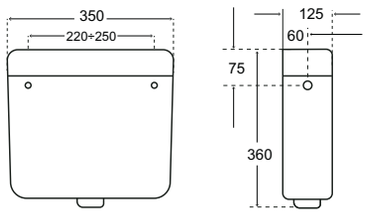

Codice	Misura	CF	Imballo	Listino €
MID100	6 lt	1	1	**37,60**

Alimentazione alta dx/sx, senza rubinetto d'arresto



Cassetta di scarico alta CABRIO

in ABS completa di meccanismo di scarico, leva e pull in nylon. Colore bianco. Senza coperchio e senza tubo di scarico

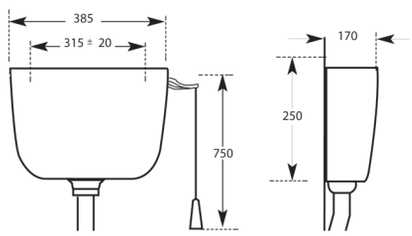

Codice	Misura	CF	Imballo	Listino €
MID799	9 lt	1	12	**27,40**



Coppia tubi scarico esterno

in pvc colore bianco per collegamento cassetta alta al vaso. H. 1860 mm totale.

Codice	Misura	CF	Imballo	Listino €
MID800	Ø 32	1	1	**6,35**



Tubo esterno per cassetta alta

in ottone cromato Ø 30 a 3 pezzi componibile , per collegamento cassetta alta al vaso. H. 1800 mm totale.

Codice	Colore	CF	Imballo	Listino €
MID031	Cromo	1	6	**175,00**
MID902	Ottone antico	1	1	**305,00**

Cassetta a zaino SUPER ECO 1



in ABS **mono tasto** con coibentazione anticondensa ed insonorizzante, completa di tubo di collegamento al vaso Ø50/40, e galleggiante Norma 3/8 **filetto plastica**. Colore bianco

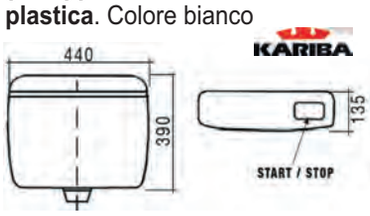

Codice	Misura	CF	Imballo	Listino €
IDR038	9 lt	1	5	**39,00**

Alimentazione alta dx/sx, senza rubinetto d'arresto

Cassetta a zaino SUPER DUO



in ABS **doppio scarico** con coibentazione anticondensa ed insonorizzante, completa di tubo di collegamento al vaso Ø50/40, e galleggiante Norma 3/8 **filetto ottone**. Colore bianco

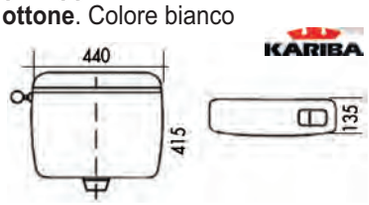

Codice	Misura	CF	Imballo	Listino €
IDR039	9 lt	1	5	**51,70**

Alimentazione alta dx/sx, senza rubinetto d'arresto

Cassetta zaino KARIBA 2008 MONO



in ABS **mono tasto** centrale, con coibentazione anticondensa ed insonorizzante, completa di tubo di collegamento al vaso Ø50/40, e galleggiante Norma 3/8 **filetto ottone**. Colore bianco

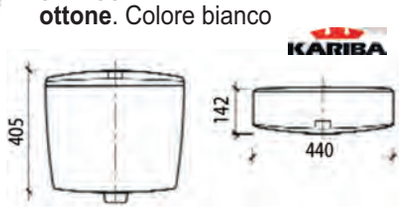

Codice	Misura	CF	Imballo	Listino €
IDR049	9 lt	1	5	**60,00**

Alimentazione alta dx/sx, senza rubinetto d'arresto

Cassetta zaino BIBLO CLASSIC



in ABS **mono tasto** centrale e borchia cromata, con coibentazione anticondensa ed insonorizzante, completa di tubo di collegamento al vaso Ø50/40, e galleggiante Norma 3/8 **filetto ottone**. Colore bianco

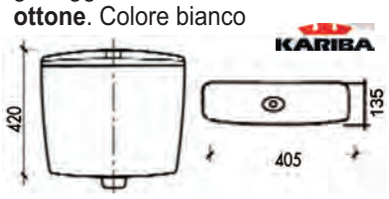

Codice	Misura	CF	Imballo	Listino €
IDR041	9 lt	1	5	**60,00**

Alimentazione alta dx/sx, senza rubinetto d'arresto

Cassetta a zaino DALLUX



anticondensa in ABS start&stop, completa di tubo di collegamento al vaso Ø50/40 e rubinetto d'arresto 1/2. Colore bianco.



Codice	Misura	CF	Imballo	Listino €
MID442	9 lt	1	1	**166,00**

Alimentazione alta dx/sx

Cassetta a zaino RAMO X



in pvc con pulsante frontale bianco e galleggiante interno in ottone, senza rubinetto d'arresto. Colore bianco

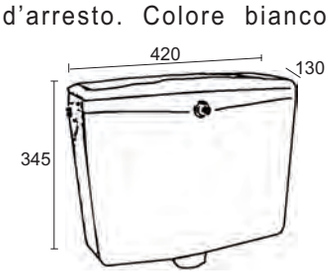

Codice	Misura	CF	Imballo	Listino €
MID741	11 lt	1	4	**26,50**



Cassetta a zaino ONIX

anticondensa in pvc con **scarico a 2 quantità**, completa di tubo di collegamento al vaso Ø50/40 e rubinetto d'arresto 1/2, alimentazione alta dx/sx. Colore bianco.





Codice	Misura	CF	Imballo	Listino €
MID285	3/6 - 3/7,5 lt	1	1	**93,00**



SMERALDO doppio scarico

cassetta zaino anticondensa in pvc con **scarico a 2 quantità**, completa di tubo di collegamento al vaso Ø50/40, alimentazione alta dx/sx. **Senza rubinetto d'arresto**. Colore bianco.

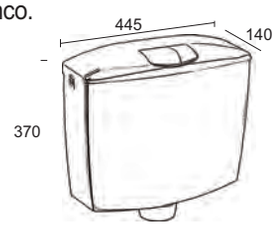

Codice	Misura	CF	Imballo	Listino €
MID899	3/6 - 3/9 lt	1	1	**56,00**



SMERALDO singolo scarico

cassetta zaino anticondensa in pvc con **scarico singolo**, completa di tubo di collegamento al vaso Ø50/40, alimentazione alta dx/sx. **Senza rubinetto d'arresto**. Colore bianco.

Codice	Misura	CF	Imballo	Listino €
IDR017	9 lt	1	1	**51,50**



Cassetta a zaino PANAMA

anticondensa in pvc con pulsante start&stop, completa di tubo di collegamento al vaso Ø50/40, alimentazione alta dx/sx. **Senza rubinetto d'arresto**. Colore bianco.

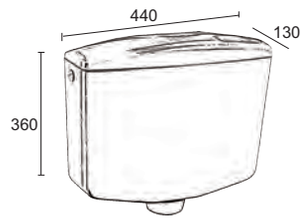

Codice	Misura	CF	Imballo	Listino €
MID794	9 lt	1	65	**39,70**



HIVORY DD doppio scarico

cassetta zaino in pvc con **scarico a 2 quantità**,, completa di tubo di collegamento al vaso Ø50/40, alimentazione alta dx/sx. Senza rubinetto d'arresto. Colore bianco.

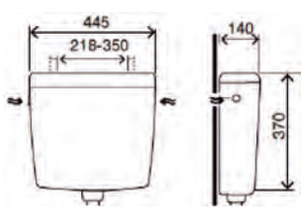

Codice	Misura	CF	Imballo	Listino €
MID1120	3/6 - 4/9 lt	1	1	**47,50**



HIVORY singolo scarico

cassetta zaino in pvc con **scarico singolo**, completa di tubo di collegamento al vaso Ø50/40, alimentazione alta dx/sx. Senza rubinetto d'arresto. Colore bianco.

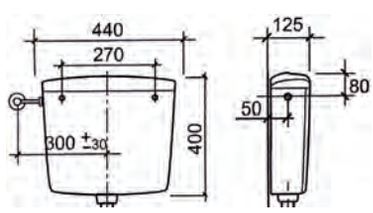

Codice	Misura	CF	Imballo	Listino €
MID087	6-7,5 lt	1	1	**31,40**

Cassetta ZAFFIRO Monoblocco

in pvc con scarico a 2 quantità 4,5/9 lt, anticondensa, con rubinetto d'arresto 1/2.



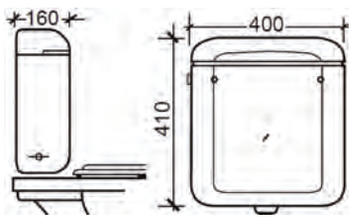

Codice	Entrata	Colore	CF-Imb	Listino €
MID316	Laterale	**Bianco**	1 - 1	**113,50**
MID317	Bassa	**Bianco**	1 - 1	**114,50**
MID361	Laterale	**Champagne**	1 - 1	**126,50**

Cassetta a zaino TOPAZIO 2

anticondensa in pvc, **azionamento manuale** , **Doppio scarico** 3/6 litri, completa di tubo di collegamento al vaso Ø50/40, alimentazione alta dx/sx, **con rubinetto d'arresto** 1/2 Colore bianco



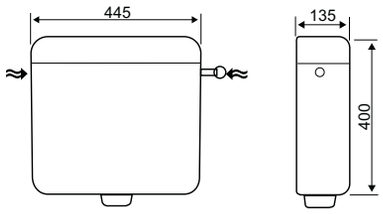

Codice	Misura	CF	Imballo	Listino €
MID300	3/6 - 4/9 lt	1	1	**98,50**

SMERALDO doppio scarico

cassetta zaino anticondensa in pvc con **scarico a 2 quantità**, completa di tubo di collegamento al vaso Ø50/40, alimentazione alta dx/sx. **Completa di rubinetto d'arresto 1/2.** Colore bianco.



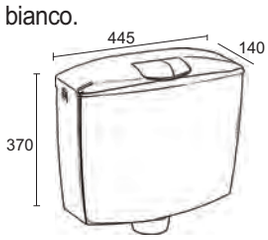

Codice	Misura	CF	Imballo	Listino €
MID251	3/6 - 3/9 lt	1	1	**60,50**

Cassetta di scarico alta TURCHESE

cassetta anticondensa in pvc con **singolo scarico** 6 litri (regolabile a 9), completa di catenella, leva e morsetto riduttore Ø50/32, senza tubo di scarico. Colore bianco.
Con rubinetto d'arresto 1/2.



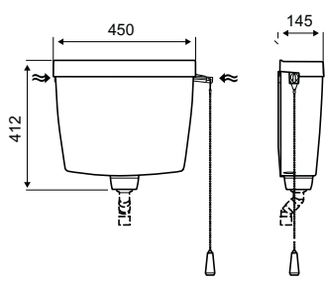

Codice	Misura	CF	Imballo	Listino €
MID353	6 - 9 lt	1	1	**65,00**

SMERALDO singolo scarico

cassetta zaino anticondensa in pvc con **scarico singolo**, completa di tubo di collegamento al vaso Ø50/40, alimentazione alta dx/sx. **Completa di rubinetto d'arresto 1/2.** Colore bianco.



Codice	Misura	CF	Imballo	Listino €
MID790	9 lt	1	1	**56,20**



Cassetta a zaino TOPAZIO

azionamento **PNEUMATICO** completa di **comando esterno** per il montaggio a parete; anticondensa, in pvc a scarico semplice, con rubinetto d'arresto 1/2

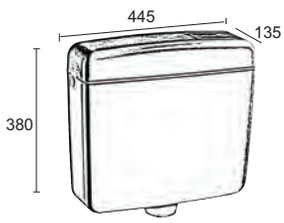

Codice	Misura	CF	Imballo	Listino €
MID898	9 lt	1	1	**112,00**



Cassetta a zaino TOPAZIO

anticondensa in pvc, azionamento manuale o **pneumatica**, scarico semplice, alimentazione alta dx/sx, con rubinetto d'arresto 1/2

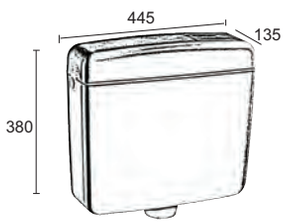

Codice	Misura	CF	Imballo	Listino €
MID219	9 lt	1	1	**88,50**



Comando a pulsante INCASSO

pneumatico per il montaggio a parete color Bianco completo di tubo corrugato

Codice	Colore	CF	Imballo	Listino €
MID312	Bianco	1	1	**29,50**



Comando a pulsante ESTERNO

pneumatico per il montaggio a parete color Bianco completo di tubo di protezione

Codice	Colore	CF	Imballo	Listino €
MID313	Bianco	1	1	**34,80**



Comando a pedale PAVIMENTO

pneumatico a pedale in acciaio inox per il montaggio a pavimento completo di tubo corrugato

Codice	Colore	CF	Imballo	Listino €
MID314	Cromo	1	1	**105,50**



Comando a pedale a PARETE

pneumatico a pedale in acciaio inox per il montaggio a parete completo di tubo corrugato

Codice	Colore	CF	Imballo	Listino €
MID315	Cromo	1	1	**135,00**

New



Cassetta a zaino IRIS MONO

anticondensa in pvc con **scarico singolo start-stop**, completa di tubo di collegamento al vaso Ø50/44, alimentazione alta dx/sx/posteriore centrale. **Senza rubinetto d'arresto**. Colore bianco.

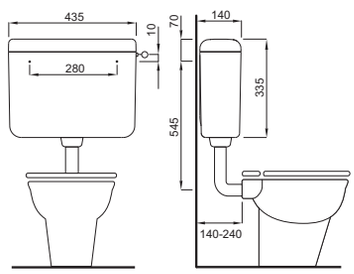

Codice	Misura	CF	Imballo	Listino €
MID1127	4-7 lt	1	1	**38,50**

Alimentazione alta dx/sx/posteriore centrale

New



Cassetta a zaino IRIS DUO

anticondensa in pvc **doppio scarico**, completa di tubo di collegamento al vaso Ø50/44, alimentazione alta dx/sx/posteriore centrale. **Senza rubinetto d'arresto**. Colore bianco.

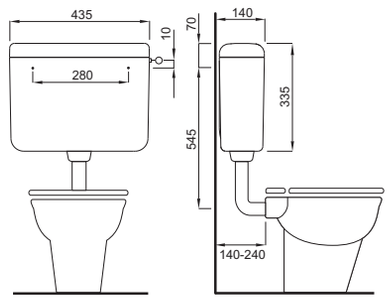

Codice	Misura	CF	Imballo	Listino €
MID1256	3/4-5/7 lt	1	1	**50,80**

Alimentazione alta dx/sx/posteriore centrale



Cassetta a zaino SLIM

solo 10.6 cm di spessore, per installazione a zaino in posizione bassa, in pvc colore bianco, completa di tubo di collegamento al vaso Ø50/44 e rubinetto d'arresto 1/2. Comando di attivazione scarico start-stop in posizione centrale, alimentazione alta dx/sx. Risolve il problema dell'asse del sedile che cade a causa del poco spazio tra wc e muro.

Codice	Misura	CF	Imballo	Listino €
MID1197	9 lt	1	1	**72,50**

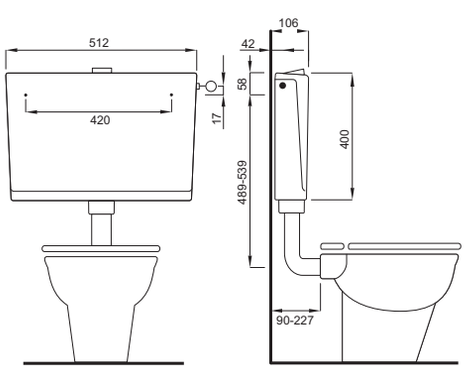



Cassetta a zaino ECO

anticondensa in pvc, con 2 pulsanti di scarico, completa di tubo di collegamento al vaso Ø50/40 e rubinetto d'arresto 1/2. Colore bianco

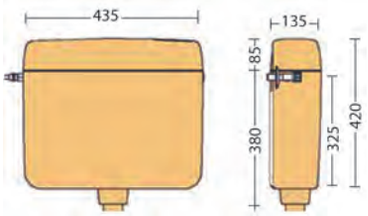

Codice	Misura	CF	Imballo	Listino €
MID302	4-9 lt	1	1	**100,50**

Alimentazione alta dx/sx



Cassetta a zaino VIVA

anticondensa in pvc, con pulsante start&stop, completa di tubo di collegamento al vaso Ø50/40 e rubinetto d'arresto 1/2. Colore bianco

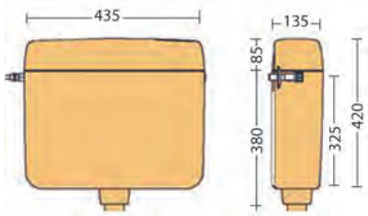

Codice	Misura	CF	Imballo	Listino €
MID013	9 lt	1	1	**75,00**

Alimentazione alta dx/sx



New

Gruppo sollevamento pneumatico

per batteria cassetta a zaino VIVA

Codice	Misura	CF	Imballo	Listino €
BSC390	-	1	1	**24,50**



Batteria di scarico completa

per cassetta a zaino PUCCI

Codice	Modello	CF	Imballo	Listino €
BSC041	NOVA	1	1	**19,00**
BSC004	ECO	1	1	**36,20**
BSC301	VIVA	1	1	**28,10**



Gruppo valvola completo

per cassetta a zaino ECO-NOVA-VIVA

Codice	Misura	CF	Imballo	Listino €
BSC040	-	1	1	**36,30**



Tubo con curva 41x19.5 cm

Ø 50-44 mm tampone gomma Ø 55-44 mm colore bianco, per cassetta a zaino PUCCI

Codice	Modello	CF	Imballo	Listino €
BSC112	VIVA - ECO NOVA	1	1	**16,50**



New

Guarnizione di Fondo

meccanismo di scarico per cassetta zaino ECO-VIVA
in confezione da 10 Pz

Codice	Misura	CF	Imballo	Listino €
BSC391	63x31x3 mm	1	1	**16,20** *x cf*



New

Morsetto Ø55-44mm

Per tubo di scarico cassetta zaino VIVA - ECO-NOVA
in confezione da 5 Pz

Codice	Misura	CF	Imballo	Listino €
BSC392	Ø55-44 mm	1	1	**16,70** *x cf*



Guarnizione di Fondo

meccanismo di scarico per cassetta zaino NOVA

Codice	Misura	CF	Imballo	Listino €
BSC042	63x31x3 mm	1	10	**1,20**



Galleggiante NORMA 3/8

per cassette a zaino KARIBA

Codice	Misura	CF	Imballo	Listino €
BSC303	3/8	1	1	**15,40**



Valvola di scarico per

cassette a zaino KARIBA

Codice	Misura	CF	Imballo	Listino €
BSC299	-	1	1	**21,20**



Guarnizione per valvola scarico

in silicone per cassette a zaino KARIBA

Codice	Misura	CF	Imballo	Listino €
BSC296	60x19 mm	1	5	**7,80**



Coperchio con tasto star-stop

per cassetta a zaino SUPER ECO 1 KARIBA

Codice	Colore	CF	Imballo	Listino €
BSC304	Bianco	1	1	**32,50**



Coperchio completo di tasti

per cassetta a zaino SUPER DUO KARIBA

Codice	Colore	CF	Imballo	Listino €
BSC315	Bianco	1	1	**40,50**



Pulsante in PVC bianco

per cassetta a zaino SUPER ECO KARIBA

Codice	Colore	CF	Imballo	Listino €
MID1139	Bianco	1	1	**7,15**

Prodotto Ricambi per cassette di scarico a zaino

Tubo di scarico in pvc Ø 50x40

colore **bianco** per cassetta a zaino



Codice	Misura	CF	Imballo	Listino €
BSC218	370x210mm	1	1	**6,40**

Tubo di scarico in pvc Ø 50x32

colore **bianco** per cassetta a zaino



Codice	Misura	CF	Imballo	Listino €
BSC231	370x210mm	1	65	**5,23**
BSC021	600x220mm	1	50	**11,20**
BSC022	1000x220mm	1	18	**16,00**

Tubo di scarico sagomato

in pvc Ø 50x32 colore **bianco** per cassetta a zaino disassamento 45 mm

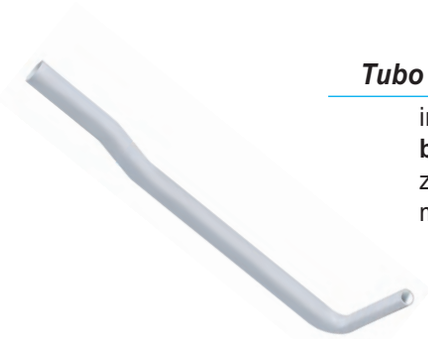

Codice	Misura	CF	Imballo	Listino €
BSC310	800x260mm	1	20	**14,50**

Guarnizione conica per tubo Ø50



Codice	Misura	CF	Imballo	Listino €
BSC159	-	1	1	**1,23**

Controdado in pvc bianco

meccanismo cassetta a zaino BETA-BETA PLUS



Codice	Misura	CF	Imballo	Listino €
BSC233	-	1	1	**2,10**

Dado in pvc colore **bianco**

per fissaggio tubo Ø 50 cassetta a zaino BETA-BETA PLUS



Codice	Misura	CF	Imballo	Listino €
BSC232	-	1	10	**2,90**

Guarnizione di tenuta

meccanismo di scarico per cassetta zaino BETA-BETA PLUS



Codice	Misura	CF	Imballo	Listino €
BSC238	63x30 mm	1	10	**1,60**

Prodotto Ricambi per cassette di scarico a zaino



Pulsante in pvc bianco

per cassette a zaino

Codice	Modello	CF	Imballo	Listino €
BSC234	Beta Export	1	5	**6,40**
BSC043	Beta-Beta plus	1	5	**8,00**
BSC054	Beta plus 2	1	5	**9,70**



Leva pvc per cassetta alta

Codice	Misura	CF	Imballo	Listino €
BSC230	-	1	10	**2,90**



Galleggiante universale NF

compatto e silenzioso (classe acustica 1 NF) con corpo in resina acetalica e codolo in ottone, per cassette in plastica e porcellana

Codice	Misura	CF	Imballo	Listino €
BSC059	3/8	1	25	**23,90**



Galleggiante BLACK RAMBO

universale compatto e silenzioso con corpo in resina acetalica e codolo in ottone, per cassette a zaino a scarico singolo o doppio

Codice	Misura	CF	Imballo	Listino €
BSC060	3/8	1	10	**11,10**



Meccanismo di scarico

con dado e controdado per cassette a zaino pvc

Codice	Modello	CF	Imballo	Listino €
BSC009	Beta-Beta 1	1	10	**14,50**
BSC158	Beta 2	1	10	**16,00**



Meccanismo di scarico

con dado e controdado per cassetta alta pvc

Codice	Misura	CF	Imballo	Listino €
BSC010	-	1	10	**14,50**



Pull in nylon per cassetta alta

Codice	Misura	CF	Imballo	Listino €
BSC206	75 cm	1	10	**1,92**



Coperchio completo

per cassette a zaino OLIVER

Codice	Modello	CF	Imballo	Listino €
BSC034	Smeraldo 2	1	1	**18,80**
MID911	Panama Hivory	1	10	**18,50**



Valvola di scarico per

cassette a zaino OLIVER

Codice	Modello	CF	Imballo	Listino €
BSC073	Onix	1	1	**50,50**
BSC032	Smeraldo 2	1	1	**25,20**
BSC033	Topazio	1	1	**44,30**
BSC242	Hivory-panama	1	1	**24,50**



Guarnizione per valvola

di scarico cassette a zaino e ad incasso OLIVER

Misure:
BSC074 = 62x31mm
BSC035 = 60x19mm

Codice	Modello	CF	Imballo	Listino €
BSC074	Onix	1	1	**2,68**
BSC035	Smeraldo 2 Topazio Panama Hivory Diamante Oli 74	1	1	**2,25**



Leva di comando per

cassette a zaino OLIVER

Codice	Modello	CF	Imballo	Listino €
BSC036	Smeraldo 2	10	10	**6,20**
BSC072	Onix	2	2	**6,15**



Kit conversione monoblocco

per cassetta a zaino **ONIX**

Codice	Modello	CF	Imballo	Listino €
MID446	Onix	1	1	**10,85**

Blocco centrale+leve TOPAZIO 2



per cassetta a zaino TOPAZIO 2 doppio scarico

Codice	Modello	CF	Imballo	Listino €
BSC361	Topazio 2	1	1	**21,30**

Dadone DM 50 bianco



cassette a zaino OLIVER

Codice	Modello	CF	Imballo	Listino €
BSC363	-	1	1	**8,00**

Tubo di scarico scomponibile



in pvc Ø 50x32 per cassetta alta.
colore **bianco**

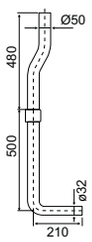

Codice	Misura	CF	Imballo	Listino €
BSC364	980x210mm	1	1	**21,90**

Rubinetto d'arresto 1/2x3/8



cassette a zaino OLIVER

Codice	Modello	CF	Imballo	Listino €
BSC352	Onix-Smeraldo Topazio-Zaffiro Hivory-panama	1	1	**17,30**

Prodotto Ricambi per cassette di scarico a zaino



Pulsante BIANCO con ghiera

per cassetta zaino
RAMO X

Codice	Colore	CF	Imballo	Listino €
MID185	Bianco	1	1	**7,45**



Guarnizione in gomma a calotta

per cassetta zaino
RAMO X

Codice	Misura	CF	Imballo	Listino €
BSC236	-	1	10	**1,25**



Tubo di scarico pvc Ø 45x32

per cassetta zaino

Codice	Misura	CF	Imballo	Listino €
BSC044	370 mm	1	1	**8,25**
BSC045	600 mm	1	1	**12,85**

N.B. mm 370 adatto x cassetta VEGA/RAMO
mm 600 adatto x cassetta RAMO



Galleggiante in ottone

per cassetta zaino
RAMO X

Codice	Misura	CF	Imballo	Listino €
BSC237	3/8	1	1	**13,10**



Fungo di scarico completo

di anello e calotta per cassetta a zaino RAMO X

Codice	Misura	CF	Imballo	Listino €
BSC235	-	1	10	**11,85**



Becco per asta con gancio

per cassetta zaino
RAMO X

Codice	Misura	CF	Imballo	Listino €
BSC127	-	1	10	**2,86**



Passo rapido manuale
ad INCASSO cromato

Codice	Misura	CF	Imballo	Listino €
MID321	3/4	1	1	**62,00**
MID322	1"	1	1	**65,50**



Passo rapido manuale
ESTERNO cromato

Codice	Misura	CF	Imballo	Listino €
MID323	3/4	1	1	**54,00**
MID324	1"	1	1	**54,50**



Passo rapido automatico
ad INCASSO cromato

Codice	Misura	CF	Imballo	Listino €
MID325	3/4	1	1	**94,00**
MID326	1"	1	1	**99,50**



Passo rapido automatico
ESTERNO cromato

Codice	Misura	CF	Imballo	Listino €
MID327	3/4	1	1	**96,00**
MID328	1"	1	1	**103,00**



Leva ricambio cromata
per passo rapido

Codice	Misura	CF	Imballo	Listino €
MID334	Unica	1	1	**28,30**



Leva ricambio cromata
per passo rapido

Codice	Misura	CF	Imballo	Listino €
MID1192	Unica	1	1	**14,10**



Tubo a L regolabile
per passo rapido

Codice	Misura	CF	Imballo	Listino €
MID329	3/4 (Ø 25)	1	1	**26,10**
MID330	1" (Ø 30)	1	1	**28,30**



Tubo di scarico ad incasso
per passo rapido in rame

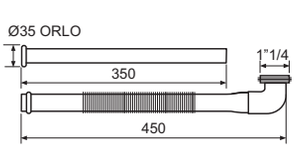

Codice	Misura	CF	Imballo	Listino €
IDR018	1"1/4	1	30	**37,90**


Incasso Esterno

Vitone per passorapido

manuale
specifico per PORTA&BINI

Codice	Misura	CF	Imballo	Listino €
MID393	3/4 Incasso	1	1	**17,30**
MID331	1" Incasso	1	1	**17,40**
MID222	3/4 Esterno	1	1	**19,00**
MID332	1" Esterno	1	1	**17,30**



Vitone per passorapido

automatico

Codice	Misura	CF	Imballo	Listino €
MID333	3/4 - 1"	1	1	**41,00**


Incasso Esterno

Vitone per passorapido

manuale
specifico per MATELLA

Codice	Misura	CF	Imballo	Listino €
MID1196	3/4 Incasso	1	1	**19,00**
MID1195	1" Incasso	1	1	**19,00**
MID1194	3/4 Esterno	1	1	**13,20**
MID1193	1" Esterno	1	1	**13,20**



Kit ricambio vitone e maniglia

per passo rapido

Codice	Misura	CF	Imballo	Listino €
MID338	10 pz.	1	16	**33,20**

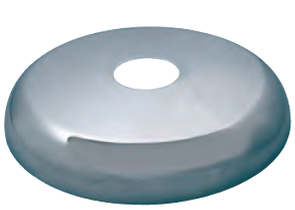

Piastra tonda ricambio

per passo rapido **Incasso**

Codice	Misura	CF	Imballo	Listino €
MID336	Unica	1	1	**10,70**

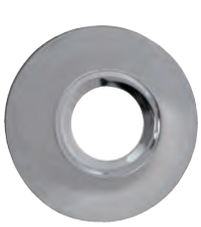

Piastra tonda ricambio

per passo rapido **Esterno**

Codice	Misura	CF	Imballo	Listino €
MID337	3/4	1	1	**2,25**
MID398	1”	1	1	**2,50**



Piastra rettangolare ricambio

per passo rapido **Incasso**

Codice	Misura	CF	Imballo	Listino €
MID1189	Unica	1	1	**2,86**



Tubo di cacciata ad incasso

per flussometri o passo rapido, in PP.
Ingresso Ø12mm, scarico guarnizione morsetto Ø30-32mm. Lunghezza 810 mm.

bonomini

Codice	Misura	CF	Imballo	Listino €
RPL546	Ø30-32	1	50	**11,60**





Batteria di scarico DELUXE

in PVC **completa di pulsante in acciaio inox cromo lucido**, con tubo corrugato e tubo di collegamento L.2500mm, universale per cassette in ceramica alta posizione.

OLI

Codice	Misura	CF	Imballo	Listino €
BSC154	-	1	1	**105,50**



Batteria di scarico DELUXE

in PVC **senza pulsante**, realizzata per sostituire meccanismi sifonici su cassette in ceramica alta posizione. Funziona con pulsanti di vecchia generazione sifonici.

OLI

Codice	Misura	CF	Imballo	Listino €
BSC130	-	1	1	**49,30**



Batteria di scarico CATIS

senza pulsante finiture cromo

catis

Codice	Misura	CF	Imballo	Listino €
BSC195	-	1	10	**68,00**



Pulsante per batteria

di scarico CATIS

catis

Codice	Colore	CF	Imballo	Listino €
BSC001	Cromo	1	10	**53,00**



Batteria di scarico JUNIOR

a mezza altezza finiture cromo

catis

Codice	Misura	CF	Imballo	Listino €
BSC201	-	1	10	**110,00**



Batteria per cassetta alta

comando a **CATENELLA** cm.70 con pull in ceramica bianco

TREMOLADA & C

Codice	Finiture	CF	Imballo	Listino €
BSC031	Cromo	1	10	**136,00**
BSC100	Ottone antico	1	1	**185,00**



Batteria di scarico DI.BA

senza pulsante finiture cromo

HIDRODIBA

Codice	Misura	CF	Imballo	Listino €
BSC019	-	1	10	**50,50**

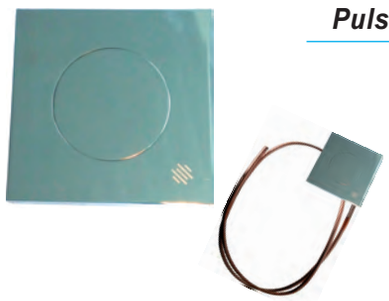

Pulsante QUADRO cromo

per batteria di scarico DI.BA

HIDRODIBA

Codice	Modello	CF	Imballo	Listino €
BSC266	DI.BA	1	1	**51,20**



Pulsante TONDO cromo

per batteria di scarico DI.BA

HIDRODIBA

Codice	Modello	CF	Imballo	Listino €
BSC202	DI.BA	1	10	**28,90**



Batteria di scarico CURVA

completa di pulsante finiture cromo

estodini

Codice	Misura	CF	Imballo	Listino €
BSC011	-	1	10	**118,00**



Batteria di scarico CURVA

senza pulsante finiture cromo

estodini

Codice	Misura	CF	Imballo	Listino €
BSC203	-	1	10	**65,90**



Pulsante cromo per batteria

di scarico CURVA

estodini

Codice	Modello	CF	Imballo	Listino €
BSC204	CURVA	1	10	**75,00**



Batteria di scarico IMPULS 280

universale per cassette in ceramica monoblocco con dispositivo di risciacquo a 2 quantità tramite doppio tasto. **N.B. Senza galleggiante**

GEBERIT

Codice	Misura	CF	Imballo	Listino €
BSC228	-	1	18	**97,50**



Batteria di scarico IMPULS 380

universale per cassette in ceramica monoblocco con dispositivo di risciacquo a 2 quantità tramite doppio tasto, completa di fissaggio. Completa di galleggiante 3/8 con flessibile per attacco laterale e dal basso.

GEBERIT

Codice	Misura	CF	Imballo	Listino €
BSC205	3/8	1	12	**162,50**



UNIBOX entrata laterale

Batteria di scarico monoblocco completa di kit guarnizioni e viti per accoppiamento vaso-cassetta.

Codice	Misura	CF	Imballo	Listino €
BSC191	-	1	10	**136,00**

Composta da :
- *Pulsante di comando PNEUMATICO*
- *Valvola di scarico*
- *Rubinetto a galleggiante attacco laterale/posteriore*
- *Tappo ABS cromato*
- *Kit guarnizioni e viti per accoppiamento vaso-cassetta*



UNIBOX entrata bassa

Batteria di scarico monoblocco con **codolo in PVC** completa di kit guarnizioni e viti.

Codice	Misura	CF	Imballo	Listino €
BSC186	-	1	10	**136,00**

Composta da :
- *Pulsante di comando PNEUMATICO*
- *Valvola di scarico*
- *Rubinetto a galleggiante attacco basso con codolo PVC*
- *Tappo ABS cromato*
- *Kit guarnizioni e viti per accoppiamento vaso-cassetta*



UNIBOX entrata bassa

Batteria di scarico monoblocco con **codolo in ottone** completa di kit guarnizioni e viti.

Codice	Misura	CF	Imballo	Listino €
BSC020	-	1	10	**143,00**

Composta da :
- *Pulsante di comando PNEUMATICO*
- *Valvola di scarico*
- *Rubinetto a galleggiante attacco basso con codolo ottone*
- *Tappo ABS cromato*
- *Kit guarnizioni e viti per accoppiamento vaso-cassetta*



Batteria di scarico UNIBOX

universale per cassette monoblocco-zaino- e sifonic completa di galleggiante 3/8, kit guarnizioni e viti.

Codice	Misura	CF	Imballo	Listino €
BSC013	-	1	10	**121,00**



Batteria di scarico UNIBOX

monoblocco
solo centrale e pulsante

Codice	Misura	CF	Imballo	Listino €
MID745	-	1	10	**94,00**

Composta da :
- *Gruppo di comando PNEUMATICO*
- *Valvola di scarico*



Batteria di scarico FAIT

per cassette WC a mezza altezza. Comando meccanico a pulsante posizionato sotto la cassetta. Deflusso a scarico diretto.

Codice	Misura	CF	Imballo	Listino €
BSC192	-	1	10	**79,50**

Composta da : *-Valvola di scarico*
-Tubo Ø30 di raccordo cromato
-Rosetta cromata



Batteria di scarico 4.00/C monoblocco

con doppio scarico, in PVC universale per cassette monoblocco azionamento a cavo, silenziosa.
N.B. Senza galleggiante

Stodini

Codice	Misura	CF	Imballo	Listino €
BSC416	-	1	20	**35,80**



Batteria di scarico 550 monoblocco

con doppio scarico, in PVC universale per cassette monoblocco azionamento a cavo, silenziosa.
N.B. Senza galleggiante

Fluidmaster

Codice	Misura	CF	Imballo	Listino €
BSC219	-	1	20	**36,30**



Batteria di scarico DECO-CAVI

con doppio scarico, in PVC universale per cassette monoblocco azionamento cavi, silenziosa, completa di fissaggi.
N.B. Senza galleggiante

OLI

Codice	Misura	CF	Imballo	Listino €
BSC302	-	1	1	**71,40**



Batteria entrata laterale 3/8

meccanismo di scarico monoblocco con **galleggiante SILENT** completa di kit guarnizioni e viti per accoppiamento vaso-cassetta.

TREMOLADA & C

Codice	Misura	CF	Imballo	Listino €
BSC088	-	1	1	**114,90**



Batteria entrata laterale 3/8

meccanismo di scarico monoblocco con **galleggiante in ottone** completa di kit guarnizioni e viti per accoppiamento vaso-cassetta.

TREMOLADA & C

Codice	Misura	CF	Imballo	Listino €
BSC062	-	1	1	**113,50**



Batteria entrata bassa 3/8

meccanismo di scarico monoblocco completa di kit guarnizioni e viti per accoppiamento vaso-cassetta.

TREMOLADA & C

Codice	Misura	CF	Imballo	Listino €
BSC063	-	1	1	**113,50**



Batteria di scarico in ottone

meccanismo di scarico monoblocco **solo centrale e plunsante** .

TREMOLADA & C

Codice	Misura	CF	Imballo	Listino €
BSC097	-	1	1	**87,50**



Batteria di scarico in plastica

meccanismo di scarico monoblocco **solo centrale e plunsante** completa di kit guarnizioni e viti per accoppiamento vaso-cassetta.

TREMOLADA & C

Codice	Misura	CF	Imballo	Listino €
BSC316	-	1	1	**51,00**



Batteria di scarico in PVC

monoblocco universale **PNEUMATICA entrata laterale**

Codice	Misura	CF	Imballo	Listino €
BSC016	-	1	25	**15,90**



Batteria di scarico in PVC

monoblocco universale con tirante **entrata laterale**

Codice	Misura	CF	Imballo	Listino €
BSC012	-	1	30	**9,90**



Batteria di scarico in PVC

monoblocco universale **PNEUMATICA entrata bassa.**

Codice	Misura	CF	Imballo	Listino €
BSC346	-	1	25	**19,80**

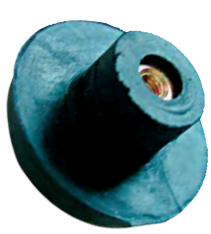

Minisfera in gomma con

nottolino in ottone per batteria di scarico Modello CATIS - DI.BA

Codice	Misura	CF	Imballo	Listino €
GUA149	Dm 34	10	100	**1,07**



Minisfera in gomma per

batteria di scarico Modello CATIS - DI.BA

Codice	Misura	CF	Imballo	Listino €
GUA014	Dm 34	10	100	**0,92**



Kit cilindretto completo

per batteria di scarico
Modello CATIS

Codice	Misura	CF	Imballo	Listino €
BSC262	-	1	10	**23,90**



Kit astina con telaio e valvola

per batteria di scarico
Modello CATIS

Codice	Misura	CF	Imballo	Listino €
BSC263	-	1	10	**23,70**



Kit chiavardina e guarnizione

per batteria di scarico
Modello CATIS

Codice	Misura	CF	Imballo	Listino €
BSC264	-	1	20	**13,10**



Kit guarnizioni completo

per batteria di scarico
Modello CATIS

Codice	Misura	CF	Imballo	Listino €
BSC265	-	1	20	**18,00**



Raccordo completo per

batteria di scarico

Codice	Modello	CF	Imballo	Listino €
MID783	Catis-Di.ba Curva ITS	1	1	**41,20**



Molla inox per pulsante

batteria di scarico

Codice	Modello	CF	Imballo	Listino €
MID780	Catis-Di.ba Curva ITS	1	1	**2,93**
MID782		1	1	**4,68**



Kit fissaggio galleggiante 3/8

per batteria di scarico

Codice	Misura	CF	Imballo	Listino €
BSC319	3/8	1	1	**2,60**

New



Pulsante cromato per batteria

monoblocco 550

Fluidmaster

Codice	Colore	CF	Imballo	Listino €
BSC359	Cromo	1	1	**15,00**

New



Guarnizione conica in gomma

per batteria di scarico monoblocco 550

Fluidmaster

Codice	Misura	CF	Imballo	Listino €
BSC377	114x59 mm	1	1	**9,05**



Tubo flessibile in silicone

per batteria di scarico monoblocco Tremolada

TREMOLADA & C

Codice	Misura	CF	Imballo	Listino €
BSC065	40 cm	1	1	**2,15**



Leva con polistirolo

per batteria di scarico monoblocco Tremolada

TREMOLADA & C

Codice	Misura	CF	Imballo	Listino €
BSC066	-	1	1	**9,60**



Perno centrale per batteria

di scarico monoblocco Tremolada

TREMOLADA & C

Codice	Misura	CF	Imballo	Listino €
BSC085	-	1	1	**2,00**



Valvola di chiusura pulsante

per batteria di scarico monoblocco Tremolada

TREMOLADA & C

Codice	Misura	CF	Imballo	Listino €
BSC086	-	1	1	**24,00**



Pulsante cromato per batteria

monoblocco Tremolada

Codice	Colore	CF	Imballo	Listino €
BSC061	Cromo	1	1	**14,50**



Membrana di chiusura

per batteria di scarico monoblocco Tremolada

Codice	Misura	CF	Imballo	Listino €
BSC064	63x25 mm	1	1	**2,55**



Galleggiante attacco basso

per batteria di scarico monoblocco Tremolada

Codice	Misura	CF	Imballo	Listino €
BSC103	3/8	1	1	**34,50**
BSC157	1/2	1	1	**34,50**



Sfera di scorrimento

per batteria di scarico monoblocco Tremolada

Codice	Misura	CF	Imballo	Listino €
BSC104	-	1	1	**3,65**



Kit completo per batteria

di scarico monoblocco Tremolada

Composto da:
- *Guarnizione di supporto tipo standard*
- *Coppia di viti di ottone complete di guarnizioni e rondelle inox*

Codice	Misura	CF	Imballo	Listino €
BSC102	-	1	1	**11,80**



Pull in ceramica bianca

con catenella cm.70 cromo

Codice	Misura	CF	Imballo	Listino €
BSC089	-	1	1	**50,00**



Tappo per valvola chiusura

pulsante, per batteria di scarico monoblocco Tremolada

Codice	Misura	CF	Imballo	Listino €
BSC087	-	1	1	**2,00**



Guarnizione a soffietto

per batteria di scarico Tremolada

Codice	Misura	CF	Imballo	Listino €
BSC101	-	1	1	**3,00**



Gruppo di galleggiamento

per batteria scarico monoblocco UNIBOX

Codice	Modello	CF	Imballo	Listino €
BSC110	Unibox	1	1	**7,45**



Membrana di chiusura

per batterie di scarico ITS

Misure: Unibox 60x19mm
Curva 43x17mm
Fait 64x22mm

Codice	Modello	CF	Imballo	Listino €
MID787	Unibox	1	10	**2,62**
MID786	Curva	1	10	**2,92**
GUA013	Fait	1	50	**2,62**



Kit completo per batteria

di scarico monoblocco Modello UNIBOX

Codice	Misura	CF	Imballo	Listino €
MID779	-	1	10	**17,40**

Composto da:
- *Guarnizione di supporto tipo standard Ø115mm*
- *Coppia di viti di ottone complete di guarnizioni e rondelle inox*



Cupoletta presa aria

per batteria di scarico monoblocco UNIBOX

Codice	Misura	CF	Imballo	Listino €
MID789	-	1	10	**1,03**



Campana completa

per batteria di scarico monoblocco UNIBOX

Codice	Misura	CF	Imballo	Listino €
MID876	-	1	1	**24,80**



Prolunga per cassetta

aretusa cesame

Codice	Misura	CF	Imballo	Listino €
BSC251	3/8	1	10	**8,75**



Tappo copriforo ABS cromato

per cassetta

Codice	Colore	CF	Imballo	Listino €
BSC252	Cromo	1	750	**1,75**



Kit di sollevamento Unibox

per batteria di scarico monoblocco UNIBOX

Codice	Misura	CF	Imballo	Listino €
MID188	-	1	1	**3,80**



Gruppo di comando pneumatico

per batteria di scarico monoblocco Modello UNIBOX

Codice	Colore	CF	Imballo	Listino €
MID777	Cromo	1	1	**15,10**
MID879	Ramato	1	1	**25,70**



Tubo flessibile in pvc

per batteria di scarico monoblocco UNIBOX

Codice	Misura	CF	Imballo	Listino €
MID776	-	1	10	**3,75**



Sopravanzo telescopico

per batteria di scarico monoblocco UNIBOX

Codice	Misura	CF	Imballo	Listino €
MID104	-	1	1	**10,75**



Raccordo per attacco basso

con niples bicono 3/8x10mm per batteria di scarico monoblocco Modello UNIBOX

Codice	Misura	CF	Imballo	Listino €
MID778	-	1	10	**33,60**



Raccordo 5.60 per WC cesame

completo

Codice	Misura	CF	Imballo	Listino €
BSC183	-	1	1	**46,70**



Ghiera di serraggio

per batteria di scarico monoblocco UNIBOX

Codice	Misura	CF	Imballo	Listino €
MID253	-	1	1	**2,92**



Ghiera di serraggio della cassetta

per batteria di scarico monoblocco UNIBOX

Codice	Misura	CF	Imballo	Listino €
MID256	-	1	1	**6,65**



Tubo galleggiante per batteria

di scarico a mezza altezza
Modello FAIT

Codice	Misura	CF	Imballo	Listino €
BSC023	-	1	6	**24,00**



Cappellotto di sollevamento

per batteria di scarico monoblocco UNIBOX

Codice	Misura	CF	Imballo	Listino €
MID788	-	1	10	**3,20**



Membrana di chiusura

per galleggiante FLUIDMASTER

Codice	Misura	CF	Imballo	Listino €
MID575	Unica	1	6	**3,75**



Membrana di chiusura

per galleggiante AZOR-IVC100

Codice	Misura	CF	Imballo	Listino €
MID445	AZOR IVC100	1	1	**9,30**



Pulsante cromo DECO-CAVI

ricambio per batteria cod.BSC302

Codice	Misura	CF	Imballo	Listino €
BSC355	DECO-CAVI	1	1	**33,50**

New



Galleggiante NANOTEK laterale

con attacco **laterale** con codolo lungo in ottone, universale per cassette incasso ed esterne ed in ceramica. Compatto per adattarsi a tutte le situazioni, con di valvola di non ritorno e di silenziatore acustico e filtro anti impurità. Completo di **adattatori** per cassetta incasso **Geberit Sigma**. Conforme alla norma CE: **UNI EN14124**

Codice	Misura	CF	Imballo	Listino €
BSC111	3/8	1	14	**13,45**



Galleggiante COMPACT laterale

con attacco **laterale** per cassette incasso ed esterne. Forma compatta e dimensioni contenute, funzionamento silenzioso. Chiusura istantanea del flusso al livello desiderato, materiali resistenti alla corrosione (POM). Dispositivo antisifone per non contaminare la rete idrica

Codice	Misura	CF	Imballo	Listino €
BSC353	3/8	1	1	**21,70**



Galleggiante IVC100 Reversibile

con attacco sia **laterale** sia **inferiore** con codolo in ottone per cassette in ceramica e cassette esterne, silenzioso NF, altezza regolabile. Dotato di filtro anti-impurità.

Codice	Misura	CF	Imballo	Listino €
BSC300	3/8	1	1	**23,30**



Galleggiante COMPACT Basso

con attacco **Basso** per cassette incasso ed esterne. Unico nella sua compattezza con un diametro di 53mm, funzionamento silenzioso. Chiusura istantanea del flusso al livello desiderato, materiali resistenti alla corrosione (POM). Filtro antimpurità superiore ispezionabile Dispositivo antisifone

Codice	Misura	CF	Imballo	Listino €
BSC360	3/8	1	1	**23,60**



Galleggiante UNIC universale

con adattatori inclusi per cassette in ceramica, zaino e per cassette da incasso OLI e cassette da incasso di diversi altri produttori fra cui GEBERIT, GROHE, VALSIR, TODINI, TECE, VIEGA. Dotato di filtro anti-impurità.

Codice	Misura	CF	Imballo	Listino €
BSC224	3/8	1	1	**56,80**



Galleggiante AZOR att. Basso

universale per cassette in ceramica NF silenzioso attacco **basso** con codolo in ottone. Chiusura in contropressione. In confezione blister

Codice	Misura	CF	Imballo	Listino €
BSC182	3/8	1	25	**19,50**



Galleggiante JOLLY UNI

universale per cassette in ceramica NF silenzioso attacco **laterale** con codolo in ottone.
In scatola

Codice	Misura	CF	Imballo	Listino €
BSC253	3/8	1	25	**14,00**



Galleggiante OLI ONE

per cassetta incasso OLI74 - DIAMANTE EVO

Codice	Misura	CF	Imballo	Listino €
BSC067	3/8	1	1	**23,50**



Galleggiante 747 FLUIDMASTER

codolo in **ottone** silenzioso attacco **laterale**. Adatto a tutte le cassette: incasso, zaino e in ceramica con attacco laterale

Fluidmaster

Codice	Misura	CF	Imballo	Listino €
MID747	3/8	1	20	**20,90**



Galleggiante 400 FLUIDMASTER

silenzioso attacco **basso** codolo in **ottone.** Adatto a tutte le cassette a zaino e in ceramica con attacco dal basso

Fluidmaster

Codice	Misura	CF	Imballo	Listino €
MID875	3/8	1	25	**24,00**



Galleggiante silenzioso HDV

universale codolo in ottone, per cassette a zaino e in ceramica. Certificazioni DVGW e NF, silenzioso

Fluidmaster

Codice	Misura	CF	Imballo	Listino €
BSC128	3/8	1	40	**13,10**



Galleggiante BLACK RAMBO

universale compatto e silenzioso con corpo in resina acetalica e codolo in ottone, per cassette a zaino a scarico singolo o doppio

Codice	Misura	CF	Imballo	Listino €
BSC060	3/8	1	20	**11,10**



Galleggiante universale NF

compatto e silenzioso (classe acustica 1 NF) con corpo in resina acetalica e codolo in ottone, per cassette in plastica e porcellana

Codice	Misura	CF	Imballo	Listino €
BSC059	3/8	1	30	**23,90**



Galleggiante SILENT laterale

universale compatto silenzioso **con attacco laterale** con codolo in ottone, per cassette a zaino e da incasso

TREMOLADA & C

Codice	Misura	CF	Imballo	Listino €
BSC317	3/8	1	1	**16,60**



Galleggiante SILENT Basso

universale compatto silenzioso **con attacco basso** con codolo in ottone, per cassette a zaino e da incasso

TREMOLADA & C

Codice	Misura	CF	Imballo	Listino €
BSC318	3/8	1	1	**22,50**



Galleggiante universale SALURO

per cassette in ceramica silenzioso attacco **laterale** con codolo in ottone

Codice	Misura	CF	Imballo	Listino €
BSC153	3/8	1	70	**8,30**

Galleggiante GLOBUS silenzioso



in ottone stampato **innesto rapido** con funzionamento a sfera che garantisce una silenziosità unica, e la invulnerabilità alle vibrazioni, asta piatta in acciaio AISI 430 lunghezza 350mm, completo di tubo di carico. **Senza sfera**

Codice	Misura	CF	Imballo	Listino €
BSC344	3/4	1	30	**66,50**



N.B Galleggiante abbinabile solo a sfera zavorrata DM 150 codice MID1168

Sfera in plastica ZAVORRATA



con scorrevole, peso 400gr circa, **solo per gallegiante GLOBUS**

Codice	Misura	CF	Imballo	Listino €
MID1168	Dm 150	1	1	**6,00**

Galleggiante con asta corta



in ottone cromato stampato silenzioso, con asta in ottone Ø5 mm lunghezza 175 mm, sede in resina acetalica e cappuccio in ottone

Codice	Misura	CF	Imballo	Listino €
MID001	3/8	1	100	**10,40**

filetto asta 1/4 tipo corta sfera consigliata DM 90

Galleggiante 514/1 asta sagomata

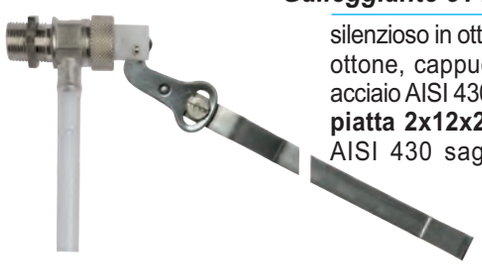

silenzioso in ottone stampato, sede ottone, cappuccio nylon, leva in acciaio AISI 430 collegata aun'asta **piatta 2x12x200 mm** in acciaio AISI 430 sagomata regolabile

Codice	Misura	CF	Imballo	Listino €
BSC008	3/8	1	100	**9,50**

attacco orizzontale per la sfera tramite vite da 1/4
sfera consigliata DM 90

Galleggiante SICILIA 522/3



in ottone cromato stampato silenzioso, con asta in ottone Ø7 mm lunghezza 260 mm, **sede inox**, valvola ottone, completo di tubo di scarico.

Codice	Misura	CF	Imballo	Listino €
BSC354	1/2	1	100	**16,10**
BSC351	3/4	1	50	**17,90**

filetto asta 5/16 sfera consigliata: DM 120

Galleggiante SICILIA 522/2



in ottone cromato stampato silenzioso, con asta in ottone Ø7 mm lunghezza 260 mm, **sede ottone**, valvola ottone, completo di tubo di scarico.

Codice	Misura	CF	Imballo	Listino €
BSC048	1/2	1	100	**15,20**
BSC049	3/4	1	50	**16,80**
BSC050	1"	1	50	**24,50**

filetto asta 5/16 sfera consigliata: 1/2 e 3/4 DM 120
1" DM 150

Galleggiante 517/2 asta curva

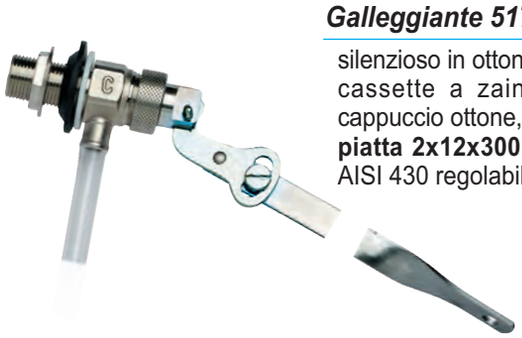

silenzioso in ottone stampato, per cassette a zaino, sede inox, cappuccio ottone, con asta **curva piatta 2x12x300 mm** in acciaio AISI 430 regolabile

Codice	Misura	CF	Imballo	Listino €
BSC164	3/8	1	50	**11,60**
BSC165	1/2	1	50	**13,35**

attacco verticale per la sfera tramite vite da 1/4
sfera consigliata DM 90

Galleggiante 513/1 asta sagomata



silenzioso in ottone stampato, sede ottone, cappuccio nylon, leva in acciaio AISI 430 collegata a un'asta **piatta 2x12x300 mm** in acciaio AISI 430 sagomata regolabile

Codice	Misura	CF	Imballo	Listino €
BSC163	3/8	1	50	**9,30**

attacco verticale per la sfera tramite vite da 1/4
sfera consigliata DM 90



Galleggiante 510/1 a 5 coppiglie

in ottone stampato modello pesante, con **asta tonda** in ottone Ø5 mm lunghezza 175 mm, sede ottone, tipo normale

Codice	Misura	CF	Imballo	Listino €
BSC099	3/8	1	100	**11,55**
BSC198	1/2	1	100	**12,10**

filetto asta 1/4 sfera consigliata DM 90

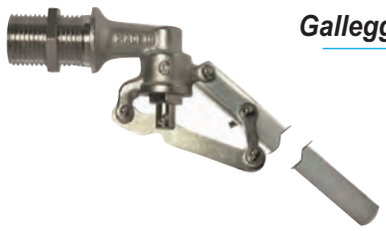

Galleggiante 510/8 a 5 coppiglie

in ottone stampato, sede inox AISI 304, modello pesante, con **asta piatta 2x12x220 mm** in acciaio AISI 430

Codice	Misura	CF	Imballo	Listino €
BSC254	1/2	1	100	**12,40**

sfera consigliata: DM 120



Galleggiante 511 a 5 coppiglie

in ottone, sede in ottone con **asta piatta in FERRO** con collegamento alla sfera tramite attacco scorrevole

Codice	Misura	CF	Imballo	Listino €
BSC245	3/4	1	50	**15,20**
BSC246	1”	1	50	**21,60**
BSC197	1”1/4	1	10	**50,50**
BSC247	1”1/2	1	10	**62,50**

sfera consigliata: 3/4 DM 120
1” DM 150
1”1/4 DM 180
1”1/2 DM 220



Galleggiante 511 a 5 coppiglie

in ottone, sede in ottone con **asta piatta in ACCIAIO AISI 430** con collegamento alla sfera tramite attacco scorrevole

Codice	Misura	CF	Imballo	Listino €
BSC256	3/4	1	50	**16,20**
BSC257	1”	1	50	**22,70**
BSC258	1”1/4	1	10	**54,00**
BSC259	1”1/2	1	10	**65,00**
BSC260	2"	1	5	**94,50**

sfera consigliata: 3/4 DM 120
1” DM 150
1”1/4 DM 180
1”1/2 DM 220
2” DM 220

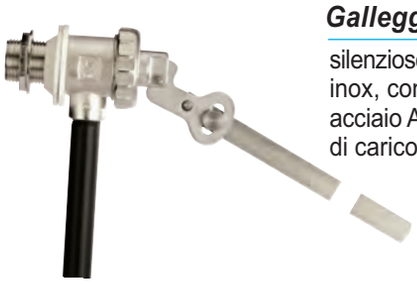

Galleggiante 523 asta piatta

silenzioso in ottone stampato, sede inox, con asta piatta regolabile in acciaio AISI 430, completo di tubo di carico

Codice	Misura	CF	Imballo	Listino €
BSC320	1/2	1	30	**27,00**
BSC261	3/4	1	30	**30,30**
BSC321	1”	1	30	**32,50**

sfera consigliata: 1/2 DM 120
3/4 DM 150
1” DM 180



Galleggiante attacco basso

silenzioso asta regolabile. Sede inox, asta in ottone Ø5 mm lunghezza 200 mm, altezza 280 mm.

Codice	Misura	CF	Imballo	Listino €
BSC046	3/8	1	1	**20,50**
BSC047	1/2	1	1	**21,30**

filetto asta 1/4 sfera consigliata DM 90

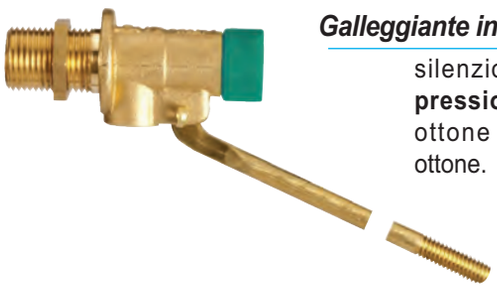

Galleggiante in ottone INGLESE

silenzioso per **basse pressioni**, con asta in ottone Ø7 mm sede ottone.

FARG

Codice	Misura	CF	Imballo	Listino €
BSC248	1/2	1	50	**12,10**
BSC249	3/4	1	50	**15,40**
BSC250	1"	1	50	**23,40**

filetto asta 5/16 sfera consigliata: 1/2 e 3/4 DM 120
1" DM 150



Galleggiante per alte pressioni

in ottone stampato con sede inox, con asta piatta acciaio AISI 430, completo di tubo di scarico.

FARG

Codice	Misura	CF	Imballo	Listino €
BSC078	3/4	1	30	**50,00**
BSC079	1"	1	30	**52,00**

sfera consigliata: 3/4 DM 150
1" DM 180



Galleggiante 518 tipo CATIS

in ottone stampato, silenzioso, con asta in ottone Ø5 mm lunghezza 225 mm, sede in resina acetalica e cappuccio in ottone

FARG

Codice	Misura	CF	Imballo	Listino €
BSC280	3/8	1	100	**10,60**
BSC281	1/2	1	100	**12,10**

filetto asta 1/4 sfera consigliata DM 90



Galleggiante CATIS originale

silenzioso con asta in ottone Ø5 mm lunghezza 225 mm tipo normale

CATIS

Codice	Misura	CF	Imballo	Listino €
BSC239	3/8	1	100	**12,50**
BSC240	1/2	1	100	**16,50**

filetto asta 1/4 sfera consigliata DM 90



Galleggiante CATIS originale

silenzioso con **asta maggiorata** in ottone Ø5 mm lunghezza 300 mm tipo normale

CATIS

Codice	Misura	CF	Imballo	Listino €
BSC279	3/8	1	100	**16,50**

filetto asta 1/4 sfera consigliata DM 90



Galleggiante silenzioso

completo di sfera in PVC

Codice	Misura	CF	Imballo	Listino €
BSC340	3/8	1	40	**9,50**



Sfera Piatta in plastica a vite

filetto 1/4

Codice	Misura	CF	Imballo	Listino €
MID810	85x50	1	500	**1,70**



Sfera TONDA in plastica a vite

con nottolino in **ottone**

Dm 90 filetto 1/4
Dm 120 filetto 5/16
Dm 150 filetto 5/16

Codice	Misura	CF	Imballo	Listino €
MID281	Dm 90	1	500	**1,98**
MID811	Dm 120	1	200	**2,40**
MID812	Dm 150	1	100	**3,95**



Sfera PIATTA in plastica a vite

con nottolino in **ottone 1/4**

Codice	Misura	CF	Imballo	Listino €
MID190	90x50	1	100	**0,88**



Dm 120-150-180



Dm 220-300

Sfera in plastica con scorrevole

Codice	Misura	CF	Imballo	Listino €
MID814	Dm 120	1	200	**3,30**
MID815	Dm 150	1	100	**3,90**
MID816	Dm 180	1	50	**5,60**
MID919	Dm 220	1	38	**12,60**
MID913	Dm 300	1	14	**31,30**



Sfera in plastica con doppio attacco

con nottolino in **ottone 5/16**
e asta passante

Codice	Misura	CF	Imballo	Listino €
MID1124	Dm 120	1	20	**4,25**



Sfera in plastica ZAVORRATA

con scorrevole, peso 400gr circa, **solo per gallegiante GLOBUS**

Codice	Misura	CF	Imballo	Listino €
MID1168	Dm 150	1	1	**6,00**



Sfera in polipropilene tonda

per **alte temperature**
filetto 1/4

XLIRA

Codice	Misura	CF	Imballo	Listino €
MID893	Dm 90	1	250	**3,65**



Sfera in PVC piatta rossa

con nottolino in ottone
filetto 1/4 per **acqua calda**

Codice	Misura	CF	Imballo	Listino €
MID895	Dm 90x50	1	500	**1,60**



Sfera in rame a vite filetto 1/4

Codice	Misura	CF	Imballo	Listino €
MID817	Dm 85	1	100	**9,15**



Sfera in rame con scorrevole

saldato

Codice	Misura	CF	Imballo	Listino €
MID818	Dm 120	1	1	**19,50**
MID819	Dm 150	1	1	**27,90**

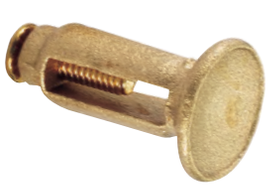

Reggisfera con vite in ottone

per sfera in rame

FARG

Codice	Misura	CF	Imballo	Listino €
IDR020	-	1	1	**3,55**



Elettropompa periferica PK

monofase

Utilizzo: consigliate per pompare acqua pulita; in particolare per la distribuzione dell'acqua abbinata a piccoli serbatoi autoclave e per l' irrigazione di orti e giardini

Codice	Modello	CF	Imballo	Listino €
MID732	PKm 60	1	1	**112,00**
MTE371	PKm 90	1	1	**337,00**

Modello	Potenza		Prestazioni		Bocche	
monofase	kw	HP	l/min	metri	asp.	mand.
PKm 60	0.37	0.50	5 ÷ **40**	38 ÷ 5	1"	1"
PKm 90	0.75	1	5 ÷ **40**	82 ÷ 5	3/4	3/4

- Corpo pompa: ghisa
- Girante: ottone



Elettropompa periferica PKS

Autoadescante, monofase
Con valvola di ritegno a clapet in aspirazione

Utilizzo: consigliate per pompare acqua pulita per l'uso domestico, per la distribuzione dell'acqua in accoppiamento a piccoli serbatoi autoclavi, per irrigazione di orti e giardini, prelevando acqua da serbatoi

Codice	Modello	CF	Imballo	Listino €
MTE535	PKSm 65	1	1	**246,00**
MTE536	PKSm 70	1	1	**314,00**
MTE537	PKSm 80	1	1	**321,00**

Modello	Potenza		Prestazioni		Bocche	
monofase	kw	HP	l/min	metri	asp.	mand.
PKSm 65	0.55	0.75	5 ÷ **50**	50 ÷ 5	1"	1"
PKSm 70	0.60	0.85	5 ÷ **50**	62 ÷ 18	1"	1"
PKSm 80	0.75	1	5 ÷ **50**	66 ÷ 22	1"	1"

- Corpo pompa: ghisa
- Girante: ottone



Elettropompa centrifuga CP

monofase

Utilizzo: consigliate per pompare acqua pulita; in particolare per la distribuzione dell'acqua abbinata a piccoli o medi serbatoi autoclave, per travasi e per l' irrigazione di orti e giardini

Codice	Modello	CF	Imballo	Listino €
MID749	CPm 130	1	1	**223,00**
MID157	CPm 150	1	1	**294,00**
MID733	CPm 158	1	1	**236,00**
MID158	CPm 170	1	1	**505,00**

Modello	Potenza		Prestazioni		Bocche	
monofase	kw	HP	l/min	metri	asp.	mand.
CPm 130	0.37	0.50	10 ÷ **80**	22 ÷ 14	1"	1"
CPm 150	0.75	1	20 ÷ **120**	29 ÷ 15	1"	1"
CPm 158	0.75	1	10 ÷ **90**	34 ÷ 25	1"	1"
CPm 170	1.1	1.5	30 ÷ **120**	38 ÷ 22	1"1/4	1"

- Corpo pompa: ghisa
- Girante: in acciaio inox AISI304



Elettropompa centrifuga 2CP

bigirante

Utilizzo: consigliate per pompare acqua pulita; in particolare per la distribuzione dell'acqua abbinata a serbatoi autoclave, per l'aumento della pressione in rete e per gruppi antincendio

Codice	Modello		CF-Imb	Listino €
MID085	2CPm 25/130N*	Monofase	1	**390,00**
MID108	2CPm 25/14B	Monofase	1	**575,00**
MID109	2CPm 25/14A	Monofase	1	**735,00**
MID113	2CPm 25/16B	Monofase	1	**735,00**
New MID588	2CP 25/16B	Trifase	1	**735,00**

Modello	Potenza		Prestazioni		Bocche	
monofase	kw	HP	l/min	metri	asp.	mand.
2CPm 25/130N	0.75	1	20 ÷ **100**	39 ÷ 15	1"1/4	1"
2CPm 25/14B	1.1	1.5	20 ÷ **100**	52 ÷ 22	1"1/4	1"
2CPm 25/14A	1.5	2	20 ÷ **100**	65 ÷ 32	1"1/4	1"
2CPm 25/16B	1.5	2	20 ÷ **140**	56 ÷ 30	1"1/4	1"

- Corpo pompa: ghisa
- Girante: ottone
(*acciaio inox AISI 304)



Elettropompa centrifuga 2-3-4 CP

multigirante monofase silenziosa

Utilizzo: consigliate per pompare acqua pulita; in particolare per la distribuzione dell'acqua abbinata a piccoli o medi serbatoi autoclave e per l' irrigazione di orti e giardini

Codice	Modello	CF	Imballo	Listino €
MID127	2CPm 80	1	1	**229,00**
MID734	3CPm 80	1	1	**235,00**
MTE037	3CPm 100	1	1	**320,00**
MID735	4CPm 80	1	1	**258,00**
MID159	4CPm 100	1	1	**310,00**

Modello	Potenza		Prestazioni		Bocche	
monofase	kw	HP	l/min	metri	asp.	mand.
2CPm 80	0.37	0.50	5 ÷ **70**	26 ÷ 5	1"	1"
3CPm 80	0.45	0.60	5 ÷ **80**	38 ÷ 5	1"	1"
3CPm 100	0.55	0.75	5 ÷ **120**	37 ÷ 5	1"	1"
4CPm 80	0.55	0.75	5 ÷ **80**	50 ÷ 10	1"	1"
4CPm 100	0.75	1	5 ÷ **130**	50 ÷ 5	1"	1"

- Corpo pompa: ghisa
- Giranti: Noryl



Elettropompa centrifuga 3-4-5 CR

multigirante monofase silenziosa

Utilizzo: consigliate per pompare acqua pulita; in particolare per la distribuzione dell'acqua abbinata a piccoli o medi serbatoi autoclave e per l' irrigazione di orti e giardini

Codice	Modello	CF	Imballo	Listino €
MID156	3CRm 80	1	1	**269,00**
MID257	3CRm 100	1	1	**337,00**
MID155	4CRm 80	1	1	**340,00**
MTE560	5CRm 100	1	1	**425,00**

Modello	Potenza		Prestazioni		Bocche	
monofase	kw	HP	l/min	metri	asp.	mand.
3CRm 80	0.45	0.60	5 ÷ **80**	38 ÷ 5	1"	1"
3CRm 100	0.55	0.75	5 ÷ **120**	37 ÷ 5	1"	1"
4CRm 80	0.55	0.75	5 ÷ **80**	50 ÷ 10	1"	1"
5CRm 100	1.1	1.5	5 ÷ **130**	62 ÷ 8	1"	1"

- Corpo : acciaio inox AISI 304
- Giranti: Noryl



Elettropompa centrifuga JSW

autoadescante " JET" monofase
con **Girante in tecnopolimero**

Utilizzo: consigliate per pompare e aspirare acqua pulita anche in presenza di aria; in particolare per la distribuzione dell'acqua abbinata a piccoli o medi serbatoi autoclave e per l' irrigazione di orti e giardini

Codice	Modello	CF	Imballo	Listino €
MID737	JSWm 1BX	1	1	**208,00**
MID736	JSWm 1AX	1	1	**223,00**
MID748	JSWm 2CX	1	1	**237,00**
MID738	JSWm 2AX	1	1	**273,00**

Modello	Potenza		Prestazioni		Bocche	
monofase	kw	HP	l/min	metri	asp.	mand.
JSWm 1BX	0.48	0.65	5 ÷ **60**	34 ÷ 12	1"	1"
JSWm 1AX	0.55	0.75	5 ÷ **60**	43 ÷ 17	1"	1"
JSWm 2CX	0.75	1	5 ÷ **70**	47 ÷ 20	1"	1"
JSWm 2AX	1.1	1.5	5 ÷ **70**	55 ÷ 28	1"	1"

- Corpo pompa: ghisa
- **Girante: in tecnopolimero**



Elettropompa centrifuga JSW

autoadescante " JET" monofase
con **Girante acciaio inox AISI 304**

Utilizzo: consigliate per pompare e aspirare acqua pulita anche in presenza di aria; in particolare per la distribuzione dell'acqua abbinata a piccoli o medi serbatoi autoclave e per l' irrigazione di orti e giardini

Codice	Modello	CF	Imballo	Listino €
MID119	JSWm 1A	1	1	**239,00**
MID122	JSWm 2C	1	1	**255,00**
MID123	JSWm 3CM	1	1	**630,00**

Modello	Potenza		Prestazioni		Bocche	
monofase	kw	HP	l/min	metri	asp.	mand.
JSWm 1A	0.55	0.75	5 ÷ **60**	43 ÷ 17	1"	1"
JSWm 2C	0.75	1	5 ÷ **70**	47 ÷ 20	1"	1"
JSWm 3CM	1.1	1.5	20 ÷ **120**	46 ÷ 20	1"1/4	1"

- Corpo pompa: ghisa
- **Girante: acciaio inox AISI 304**



Elettropompa PLURIJET

multigirante autoadescante monofase

Utilizzo: aspirare acqua pulita anche in presenza di aria miscelata al liquido, in particolare per la pressurizzazione e distribuzione dell'acqua in accoppiamento a serbatoi autoclavi, per il recupero di acqua piovana, per sistemi di irrigazione

Codice	Modello	CF	Imballo	Listino €
MID978	PLURIJET 3/80	1	1	**332,00**

Modello	Potenza		Prestazioni		Bocche	
monofase	kw	HP	l/min	metri	asp.	mand.
PLURIJETm 3/80	0.48	0.65	5 ÷ **80**	38 ÷ 5	1"	1"

- Corpo : **acciaio inox AISI 304**
- Giranti: Noryl



Elettropompa autoadescante CK

ad anello liquido monofase

Utilizzo: consigliate per pompare acqua pulita; ideale in tutti i casi in cui è richiesta una pompa autoadescante compatta o il flusso del liquido sia scarso o irregolare oppure miscelato ad aria

Codice	Modello	CF	Imballo	Listino €
MID877	CKm 50	1	1	**300,00**
MID151	CKRm 80E	1	1	**417,00**

Modello	Potenza		Prestazioni		Bocche	
monofase	kw	HP	l/min	metri	asp.	mand.
CKm 50	0.37	0.50	5 ÷ **40**	31 ÷ 5	3/4	3/4
CKRm 80E	0.55	0.75	5 ÷ **50**	46 ÷ 10	1"	1"

- Corpo pompa: ghisa
- Girante: ottone
- **CKR= versione con doppio rasamento antibloccaggio**



Elettropompa sommergibile MC

monofase , **per acque luride** in ghisa, girante BICANALE in acciaio inox AISI 304, con galleggiante esterno e cavo alimentazione da mt.10 con spina schuko

Codice	Modello	CF	Imballo	Listino €
MID964	MCm 10/45	1	1	**720,00**

Modello	Potenza		Prestazioni		Bocca
monofase	kw	HP	l/min	metri	di mandata
MCm 10/45	0.75	1	50 ÷ **600**	11 ÷ 2	2"

Utilizzo: per drenaggio di liquidi con presenza di corpi solidi in sospensione di dimensioni fino a 50 mm di diametro, sono consigliate per il convogliamento di **acque di scarico e fognarie, acque di rifiuto, acque miste a fango, acque freatiche, acque di superficie.**



Elettropompa sommergibile VX

VORTEX monofase, **per acque luride** in acciaio inox con galleggiante esterno e cavo alimentazione con spina schuko (mt.5 per VXm10/35) (mt.10 per VXm15/35)

Codice	Modello	CF	Imballo	Listino €
MID963	VXm 10/35	1	1	**436,00**
MTE392	VXm 15/35	1	1	**622,00**

Modello	Potenza		Prestazioni		Bocca
monofase	kw	HP	l/min	metri	di mandata
VXm 10/35	0.75	1	50 ÷ **400**	10 ÷ 2	1"1/2
VXm 15/35	1.1	1.5	50 ÷ **500**	13.5 ÷ 2	1"1/2

Utilizzo: sono consigliate per l'uso domestico, civile e industriale, in tutti i casi in cui nelle acque siano presenti corpi solidi in sospensione di dimensioni fino a 40 mm di diametro, ad esempio **acque freatiche, acque di superficie, acque luride e cariche.**



Elettropompa TOP MULTI EVOTECH 2

sommergibile multigirante **automatica** per **acque pulite** monofase, provvista di **dispositivo elettronico interno per avvio/arresto automatico** aprendo o chiudendo il rubinetto. Doppia tenita meccanica con camera d'olio interposta. Cavo di alimentazione da mt.10 con spina schuko, **senza galleggiante**

Codice	Modello	CF	Imballo	Listino €
MTE561	TOP MULTI-EVOTECH 2	1	1	**557,00**

Modello	Potenza		Prestazioni		Bocche	
monofase	kw	HP	l/min	metri	Aspirazione	Mandata
TOP MULTI-EVOTECH 2	0.55	0.75	10 ÷ **80**	40 ÷ 5	1"1/4	1"1/4

Utilizzo: per pompare **acqua pulita** e liquidi non aggressivi, adatta per l'approvvigionamento idrico domestico da vasche, serbatoi o pozzi relativamente profondi, per prelevare acqua piovana da cisterne per innaffiare a mano o alimentare un impianto di irrigazione, ecc.



Elettropompa TOP MULTI TECH 2

sommergibile multigirante **automatica** per **acque pulite** monofase, provvista di **dispositivo elettronico interno per avvio/arresto automatico**, che protegge la pompa contro il funzionamento a secco, contro avviamenti troppo frequenti e contro il bloccaggio cavo di alimentazione da mt.10 con spina schuko, **senza galleggiante**

Codice	Modello	CF	Imballo	Listino €
MTE231	TOP MULTI-TECH 2	1	1	**460,00**

Modello	Potenza		Prestazioni		Bocca
monofase	kw	HP	l/min	metri	di mandata
TOP MULTI-TECH 2	0.55	0.75	10 ÷ **80**	40 ÷ 5	1"1/4

Utilizzo: per pompare **acqua pulita** e liquidi non aggressivi, adatta per l'approvvigionamento idrico domestico da vasche, serbatoi o pozzi relativamente profondi, per prelevare acqua piovana da cisterne per innaffiare a mano o alimentare un impianto di irrigazione, ecc.



Elettropompa TOP MULTI 2

sommergibile multigirante per **acque pulite** monofase,con galleggiante esterno e cavo alimentazione da mt.10 con spina schuko

Codice	Modello	CF	Imballo	Listino €
MID534	TOP MULTI 2	1	1	**362,00**

Modello	Potenza		Prestazioni		Bocca
monofase	kw	HP	l/min	metri	di mandata
TOP MULTI 2	0.55	0.75	10 ÷ **80**	40 ÷ 5	1"1/4

Utilizzo: per pompare **acqua pulita** e liquidi non aggressivi, adatta per l'approvvigionamento idrico domestico da vasche, serbatoi o pozzi relativamente profondi, per prelevare acqua piovana da cisterne per innaffiare a mano o alimentare un impianto di irrigazione

Dotazione di serie:

Ghiera con portagomma

Raccordo con valvola a clapet



Elettropompa sommergibile ZX

monofase con girante VORTEX in tecnopolimero per **acque molto sporche**, con galleggiante esterno e cavo alimentazione da mt.5 con spina schuko

Codice	Modello	CF	Imballo	Listino €
MID739	ZXm 1A/40	1	1	**375,00**

Modello	Potenza		Prestazioni		Bocca
monofase	kw	HP	l/min	metri	di mandata
ZXm 1A/40	0.60	0.85	25 ÷ **400**	10.5 ÷ 1.5	1"1/2

Utilizzo: per il drenaggio di **acque cariche** nel settore domestico, per l'evacuazione di acque sporche, anche in presenza di corpi solidi in sospensione di dimensioni fino a 40 mm di diametro



Elettropompa sommergibile TOP

da drenaggio **per acque chiare** monofase, con galleggiante esterno e cavo alimentazione da mt.5 con spina schuko.

Codice	Modello	CF	Imballo	Listino €
MID179	TOP 1	1	1	**188,00**

Modello	Potenza		Prestazioni		Bocca	Portagomma
monofase	kw	HP	l/min	metri	di mandata	diametro mm
TOP 1	0.25	0.33	20 ÷ **160**	6 ÷ 1	1"1/4	25

Utilizzo: per il drenaggio di **acque chiare** senza particelle abrasive; adatta per il prosciugamento di emergenza di piccoli ambienti allagati (locali, scantinati, box); per lo smaltimento di acque domestiche usate (lavastoviglie, lavatrici) e per lo svuotamento di pozzetti di raccolta



Elettropompa TOP2 VORTEX

sommergibile da drenaggio per **acque sporche** monofase, con galleggiante esterno e cavo alimentazione da mt. 5 con spina schuko

Codice	Modello	CF	Imballo	Listino €
MID186	TOP2-VORTEX	1	1	**200,00**

Modello	Potenza		Prestazioni		Bocca	Portagomma
monofase	kw	HP	l/min	metri	di mandata	diametro mm
TOP2 VORTEX	0.37	0.50	20 ÷ **180**	6.5 ÷ 1.5	1"1/4	35

Utilizzo: adatta per il drenaggio di **acque sporche** senza particelle abrasive, svuotamento di vasche, scarichi domestici, svuotamento di pozzetti di raccolta anche in presenza di corpi solidi in sospensione di dimensioni fino a 25 mm di diametro



Elettropompa sommersa 4BLOCK

da 4" monoblocco per pozzi in acciaio inox pronta da installare, monofase, completa di condensatore e salvamotore termico incorporato nel motore con cavo alimentazione da mt. 20, doppia tenuta meccanica con camera d'olio interposta. Funzionamento verticale/orizzontale Profondità d'impiego **fino a 60 mt** sotto il livello dell'acqua (con cavo di alimentazione di lunghezza adeguata). Consigliata per l'approvigionamento da pozzi **d'acqua pulita anche in presenza di sabbia** (fino a 150 g/m3)

Codice	Modello	CF	Imballo	Listino €
MTE499	4BLOCKm 4/6	1	1	**618,00**
MTE500	4BLOCKm 4/8	1	1	**625,00**
MTE501	4BLOCKm 4/13	1	1	**695,00**

Modello	Potenza		Prestazioni		Bocca
monofase	kw	HP	l/min	metri	di mandata
4BLOCKm 4/6	0.55	0.75	20 ÷ **100**	44 ÷ 15	1"1/4
4BLOCKm 4/8	0.75	1	20 ÷ **100**	59 ÷ 20	1"1/4
4BLOCKm 4/13	1.1	1.5	20 ÷ **100**	88 ÷ 35	1"1/4

Utilizzo: Sono consigliate per l'**approvvigionamento** da pozzi **d'acqua pulita anche in presenza di sabbia** (fino a 150 g/m³). Per l'elevato rendimento e l'affidabilità sono consigliate per l'utilizzo nel settore domestico, per la distribuzione automatica dell'acqua in accoppiamento ad autoclavi, per l'irrigazione, ecc.



Elettropompa sommersa 4SR4-PD

da 4" per pozzi in acciaio inox, monofase, completa di condensatore nel **motore Pedrollo in bagno d'olio riavvolgibile** con cavo alimentazione da mt. 2 Funzionamento verticale/orizzontale Profondità d'impiego **fino a 100 mt** sotto il livello dell'acqua (con cavo di alimentazione di lunghezza adeguata).
Consigliata per l'approvigionamento da pozzi **d'acqua pulita anche in presenza di sabbia** (fino a 150 g/m3)

Codice	Modello	CF	Imballo	Listino €
MTE496	4SR4m /6	1	1	**582,00**
MTE497	4SR4m /8	1	1	**540,00**
MTE498	4SR4m /12	1	1	**598,00**

Modello	Potenza		Prestazioni		Bocca
monofase	kw	HP	l/min	metri	di mandata
4SR4m /6 -PD	0.55	0.75	20 ÷ **100**	44 ÷ 17	1"1/4
4SR4m /8 -PD	0.75	1	20 ÷ **100**	60 ÷ 22	1"1/4
4SR4m /12 -PD	1.1	1.5	20 ÷ **100**	91 ÷ 33	2"

Utilizzo: Sono consigliate per **pompare acqua pulita** con **contenuto di sabbia non superiore a 150 g/m³**. Per l'elevato rendimento e l'affidabilità, sono adatte per utilizzi in campo domestico, civile ed industriale, per la distribuzione dell'acqua in accoppiamento ad autoclavi, per l'irrigazione, per impianti di lavaggio, per l'innalzamento di pressione per impianti antincendio, ecc.



Elettropompa sommersa NK

monoblocco multigirante per **acque pulite** monofase, con cavo alimentazione da mt. 20. Giranti in Noryl, doppia tenuta meccanica con camera d'olio inrerposta, salvamotore termico incorporato nell'avvolgimento.
Senza galleggiante

Codice	Modello	CF	Imballo	Listino €
MID536	NKm 2/3	1	1	**610,00**
MTE425	NKm 2/4	1	1	**640,00**
MID537	NKm 2/5	1	1	**655,00**

Modello	Potenza		Prestazioni		Bocca
monofase	kw	HP	l/min	metri	di mandata
NKm 2/3	0.55	0.75	10 ÷ **80**	46 ÷ 23	1"1/4
NKm 2/4	0.75	1	10 ÷ **80**	61 ÷ 31	1"1/4
NKm 2/5	1.1	1.5	10 ÷ **80**	79 ÷ 40	1"1/4

Utilizzo: per pompare **acqua pulita** nel settore domestico, civile e agricolo; per la distribuzione dell'acqua in accoppiamento ad autoclavi, per l'irrigazione di orti e giardini e per l'innalzamento di pressione



Elettropompa sommersa DAVIS

da 4" monoblocco in acciaio inox pronta da installare, con girante periferica per **acque pulite senza particelle abrasive** e liquidi chimicamente non aggressivi, monofase, completa di condensatore e salvamotore termico incorporato nel motore con cavo alimentazione da mt. 20, doppia tenuta meccanica con camera d'olio interposta.
Consigliata per l'approvigionamento da pozzi d'acqua pulita (senza sabbia)

Codice	Modello	CF	Imballo	Listino €
MTE407	DAVIS	1	1	**590,00**

Modello	Potenza		Prestazioni		Bocca
monofase	kw	HP	l/min	metri	di mandata
DAVIS	0.75	1	5 ÷ **50**	68 ÷ 5	1"

Utilizzo: per pompare **acqua pulita senza particelle abrasive** e liquidi chimicamente non aggressivi nel settore domestico e agricolo; per la distribuzione dell'acqua in accoppiamento a piccoli serbatoi autoclavi, per l'irrigazione, ecc.

Elettropompa sommergibile TRITUS



monofase, **per acque luride,** in ghisa, dotata di TRITURATORE in acciaio inossidabile temperato ad alta resistenza, con galleggiante esterno e cavo alimentazione da mt.10 con spina schuko

Codice	Modello	CF	Imballo	Listino €
MTE562	TRm 1.1	1	1	**1.235,00**

Modello monofase	Potenza kw	Potenza HP	Prestazioni l/min	Prestazioni metri	Bocca di mandata
TRm 1.1	1.1	1.5	20 ÷ **140**	21.5 ÷ 2	1"1/4

Utilizzo: per drenaggio, movimentazione acque leggermente sporche, prosciugamento. Consente di triturare completamente corpi solidi e fibre contenute nelle acque di scarico e reflue nei settori domestico e civile, per il convogliamento in pressione nel sistema fognario attraverso tubazioni di piccolo diametro.

Stazione SAR100-ZXm A/40



Stazione di accumulo e sollevamento monofase per **acque reflue sporche o luride**. (serbatoio+elettropompa)

Componenti:

- Serbatoio in polietilene **da 100 lt** con coperchio
- Elettropompa sommergibile ZXm 1A/40 monofase
- Cavo alimentazione 10 mt con spina schuko

Codice	Modello	CF	Imballo	Listino €
MTE502	SAR100 ZXm 1A/40	1	1	**1.330,00**

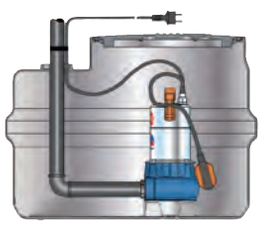

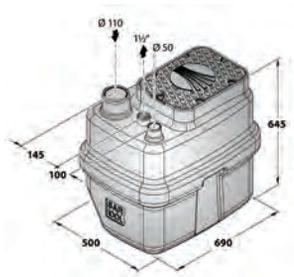

Modello monofase	Potenza kw	Potenza HP	Serbatoio litri	Portata Max litri/min	Prevalenza Max metri
SAR100 ZXm 1A/40	0.60	0.85	**100**	400	10.5

Tenute meccaniche ricambio

per elettropompe



Codice	Modello	Elettropompa	Listino €
MTE161	AR-12	PK60-65-70-80;PKS CP100-130-132;JSW1	**6,22**
MTE162	AR-13	2÷4CP; 2÷4CR; PLURIJET	**6,80**
MTE163	AR-14	CP150-158; 2CP25/130N JSW10-12-15; JCR10-15	**6,65**
MTE164	FN-18	CP170-190-200; CP160; 2CP25/14;2CP25/16	**10,55**
MTE165	STA-12R	TOP1-2-3; TOP VORTEX ZD; ZX	**7,35**
MTE166	STA-13R	TOP MULTI2-3	**7,35**

Cuscinetto ricambio

per elettropompe



Codice	Modello	CF	Imballo	Listino €
MTE464	6201 ZZ 12x32x10mm	1	20	**2,90**
MTE465	6202 ZZ 15x35x11mm	1	20	**4,00**
MTE466	6203 ZZ 17x40x12mm	1	20	**3,75**

Condensatori con attacchi faston

per elettropompe



Codice	Modello	Capacità-Tensione		Listino €
MTE167	10F	10 uF	450VL	**3,17**
MTE168	12F	12.5 uF	450VL	**4,38**
MTE169	14F	14 uF	450VL	**4,67**
MTE213	16F	16 uF	450VL	**4,80**
MTE170	20F-450	20 uF	450VL	**5,73**
MTE171	25F-450	25 uF	450VL	**7,32**
MTE215	40F	40 uF	450VL	**11,75**
MTE216	50F	50 uF	450VL	**14,30**
MTE217	60F	60 uF	450VL	**21,70**
MTE429	80F	80 uF	250VL	**20,20**

Sistema di pressurizzazione Automatico con inverter DG PED



DG PED è un sistema di pressurizzazione automatico con inverter composto da:

- un'elettropompa autoadescante ad alta efficienza
- un vaso di accumulo
- sensori di pressione e di flusso
- valvola di non ritorno.

Codice	Modello	CF-Imb.	Listino €
MTE584	DG PED 3 HP 1	1	**1.250,00**
MTE591	DG PED 5 HP 1.5	1	**1.305,00**

Modello	Potenza		Prestazioni		Bocche	
monofase	kw	HP	l/min	metri	Aspirazione	mandata
DG PED 3	0.75	1	5 ÷ **80**	55 ÷ 10	1"	1"
DG PED 5	1.1	1.5	5 ÷ **120**	55 ÷ 10	1"	1"

DG PED è un vero e proprio sistema di pompaggio compatto, silenzioso e performante. Un sofisticato controllo elettronico ad inverter controlla in maniera intelligente ed intuitiva l'intero sistema:
• mantiene costante la pressione di impianto regolando la velocità della pompa in base alla richiesta idrica;
• controlla i parametri di funzionamento idraulici ed elettrici e protegge l'elettropompa dalle anomalie;
• può essere dotato di scheda di espansione che permette di lavorare in parallelo con altri DG PED nei gruppi di pompaggio e di gestire segnali in ingresso e in uscita;
• si adatta ad ogni tipologia di impianto di pressurizzazione, anche esistente;
• limita le correnti di spunto e di funzionamento per un maggior risparmio energetico.

TUTTO IN UNO

Componenti pricipali:
Pompa multistadio autoadescante
Vaso di espansione
Valvola di non ritorno
Pannello comandi intuitivo



DIMENSIONI CONTENUTE

USO DOMESTICO

Un singolo DG PED soddisfa le richieste di singoli appartamenti o villette.



SILENZIOSO

PRESSIONE COSTANTE

SEMPLICE DA USARE



USO CIVILE

Due DG PED, assemblati in un gruppo di pompaggio, soddisfano le richieste di più appartamenti.
(Con kit collegamento 2 unità **optional**)



INSTALLABILE OVUNQUE

Grazie alla sua compattezza e silenziosità DG PED può essere installato ovunque







Caratteristiche
-Tipologia liquido: Acqua pulita
-Utilizzi: domestico, civile
-Impieghi: approvvigionamento idrico, impianti di pressurizzazione
-Tipologia: elettropompe con inverter
-Famiglia: autoadescanti

Dati tecnici:
-Tensione di alimentazione **230 V**
-Frequenza **50/60 Hz**
-Set point di fabbrica **3 bar**

Limiti di impiego:
-Temperatura del liquido da 0°C fino a **+40°C**
-Temperatura ambiente da 0°C fino a **+40°C**
-Pressione max **10 bar**
-Posizione di lavoro verticale

Elettropompa autoadescante da piscina MAGNIFICA



Elettropompa centrifiga autoadescante **monofase** con prefiltro adatte per la circolazione ed il filtraggio dell'acua delle **Piscine**, specialmente per quelle che necessitano di grandi portate (a sfioro).
Consigliate per piscine residenziali e commerciali
Acque per uso piscina (pH 6.5-8.4)

Codice	Modello	CF-Imb.	Listino €
MTE619	MAGNIFICA 2m HP 1	1	**600,00**
MTE627	MAGNIFICA 3m HP 1.5	1	**785,00**

Modello	Potenza		Prestazioni		Bocche	
monofase	kw	HP	l/min	metri	Aspirazione	mandata
MAGNIFICA 2m	0.75	1	100 ÷ **400**	16 ÷ 4.5	2"	2"
MAGNIFICA 3m	1.1	1.5	100 ÷ **525**	14.9 ÷ 6.0	2"	2"

- Elettropompe particolarmente robuste e restistenti alla corrosione, realizzate con componenti di alta qualità e con spessori elevati, a garanzia di una lunga vita e di un funzionamento silenzioso
- Prefiltro completo di coperchio trasparente per facilitare l'ispezione visiva, manopole a galletto per una rapida apertura senza utensili aggiuntivi.
- Speciale base in plastica anticorrosione che garantisce un supporto stabile alla pompa e alle tubazioni.
- Doppio isolamento tra parte idraulica e motore elettrico. L'albero/motore non è mai a contatto con l'acqua in modo da garantire la massima sicurezza.
- Raccordi di collegamento 2" GAS filettati ISO 228/1 in dotazione.

- **Corpo pompa** in polipropilene rinforzato con fibra di vetro
- **Inserto porta tenuta** in polipropilene rinforzato con fibra di vetro
- **Girante** in Noryl
- **Albero motore** in Acciaio inox AISI 304



Elettropompa periferica KPS

monofase

Utilizzo: idronea per uso domestico consigliate per pompare liquido pulito e generare alte prevalenze per alimentazione idrica, piccolo giardinaggio, svuotamento e riempimento di cisterne

Codice	Modello	CF	Imballo	Listino €
MID206	30/16 M	1	1	**162,00**

Modello	Potenza		Prestazioni		Bocche	
monofase	kw	HP	l/min	metri	asp.	mand.
PKS 30/16M	0.37	0.50	5 ÷ **36**	28 ÷ 6	1"	1"

- Corpo pompa: ghisa
- Girante: ottone



Elettropompa centrifuga JET

autoadescante monofase

Utilizzo: consigliate per pompare e aspirare liquido pulito anche in presenza di aria; in particolare per la distribuzione dell'acqua abbinata a piccoli o medi serbatoi autoclave e per l' irrigazione di orti e giardini

Codice	Modello	CF	Imballo	Listino €
MID432	82 M	1	1	**193,00**
MID068	102 M	1	1	**211,00**

Modello	Potenza		Prestazioni		Bocche	
monofase	kw	HP	l/min	metri	asp.	mand.
JET 82M	0.6	0.80	10 ÷ **60**	40 ÷ 20	1"	1"
JET 102M	0.75	1	10 ÷ **60**	47 ÷ 26	1"	1"

- Corpo pompa: ghisa
- Girante: in tecnopolimero



Elettropompa centrifuga JET inox

autoadescante monofase

Utilizzo: consigliate per pompare e aspirare liquido pulito anche in presenza di aria; in particolare per la distribuzione dell'acqua abbinata a piccoli o medi serbatoi autoclave e per l' irrigazione di orti e giardini

Codice	Modello	CF	Imballo	Listino €
MID540	82 M	1	1	**276,00**
MID541	102 M	1	1	**297,00**

Modello	Potenza		Prestazioni		Bocche	
monofase	kw	HP	l/min	metri	asp.	mand.
JET 82M	0.60	0.80	10 ÷ **60**	40 ÷ 20	1"	1"
JET 102M	0.75	1	10 ÷ **60**	47 ÷ 26	1"	1"

- Corpo pompa: acciaio inox
- Girante: in tecnopolimero



Elettropompa centrifuga EURO

multistadio ad asse orizzontale silenziosa

Utilizzo: consigliate per pompare liquido pulito; adatta per impieghi domestici per approvvigionamento idrico e pressurizzazione, irrigazione di orti e giardini, movimentazione di acque in genere

Codice	Modello	CF	Imballo	Listino €
MTE254	30/30 M	1	1	**252,00**
MTE288	40/30 M	1	1	**402,00**
MTE411	40/50 M	1	1	**350,00**
MTE449	50/50 M	1	1	**535,00**

Modello	Potenza		Prestazioni		Bocche	
monofase	kw	HP	l/min	metri	asp.	mand.
30/30 M	0.45	0.60	10 ÷ **50**	42 ÷ 14	1"	1"
40/30 M	0.55	0.75	10 ÷ **50**	52 ÷ 17	1"	1"
40/50 M	0.75	1	10 ÷ **80**	55 ÷ 19	1"	1"
50/50 M	1.00	1.36	10 ÷ **80**	68 ÷ 26	1"	1"

- Corpo pompa: ghisa
- Girante: in tecnopolimero



Elettropompa sommersa DIVER

multistadio monoblocco monofase per pozzi da 5" particolarmente silenziosa, automatica con galleggiante completa di quadro comando e cavo da 10 mt

Utilizzo: impiego in impianti di sollevamento di acque limpide da pozzi, serbatoi di prima raccolta o cisterne, pozzi romani o Corsi d'acqua e sono idonee per la distribuzione dell'acquain pressione in impianti domestici, piccola agricoltura, irrigazioni a pioggia di giardini e orti.

Codice	Modello	CF	Imballo	Listino €
MID883	75 M-A	1	1	**760,00**
MID885	150 M-A	1	1	**945,00**

Modello	Potenza		Prestazioni		Bocca
monofase	kw	HP	l/min	metri	di mandata
DIVER 75 MA	0.55	0.75	10 ÷ **80**	35 ÷ 9	1"1/4
DIVER 150 MA	1	1.5	10 ÷ **80**	72 ÷ 16	1"1/4



Pompa sommersa DTRON 2

Pompa multigirante elettronica sommersa da 7" per acqua pulita, per l□'utilizzo in ambiti domestici e residenziali per pressurizzazione, riutilizzo dell□'acqua piovana e giardinaggio e irrigazione. Integra una valvola di non ritorno e una maniglia per il trasporto. Il funzionamento elettronico protegge dalla marcia a secco. E' presente una valvola di sovrappressione per resistere alla pressione generata dal ghiaccio e dai colpi d□'ariete oltre ad un piccolo vaso di espansione integrato, Cavo di alimentazione di 15 metri con spina.

Utilizzo: Per acqua pulita per impiego in pozzetti, cisterne o vasche.

Codice	Modello	CF	Imballo	Listino €
MTE545	35/90	1	1	**812,00**
MTE546	45/90	1	1	**950,00**

Modello	P1	P2 Nominale		Prestazioni		Bocca
monofase	Max	kw	HP	l/min	metri	di mandata
DTRON2 35/90	0.75	0.52	0.70	11 ÷ **100**	35.9 ÷ 0.6	1"1/4
DTRON2 45/90	0.93	0.60	0.80	11 ÷ **105**	43.0 ÷ 0.6	1"1/4



Elettropompa sommersa S 4

centrifuga multigirante per pozzi da 4" completa di control box, cavo elettrico **lunghezza 15 m**t e corda di sicurezza. Monofase Completamente in acciaio inox AISI 304

Utilizzo: per acqua pulita, progettate per compiti di pressurizzazione, giardinaggio e irrigazione, prelievo dal sottosuolo in ambiti domestici e residenziali, civili e commerciali e sistemi di irrigazione anche in agricoltura..

Modello	Potenza		Prestazioni	
monofase	kw	HP	l/min	metri
S4 - 4/7	0.55	0.75	30 ÷ **90**	44 ÷ 19
S4 - 3/19	1.1	1.5	20 ÷ **70**	100 ÷ 42

Codice	Modello	CF	Imballo	Listino €
MID057	S4 - 4/7	1	1	**855,00**
MID163	S4 - 3/19	1	1	**1.220,00**



Elettropompa sommersa S 4 - 3/13

centrifuga pluristadio per pozzi da 4" completa di control box, cavo elettrico **lunghezza 30 mt** e corda di sicurezza. Monofase Completamente in acciaio inox AISI 304

Utilizzo: possono essere utilizzate in una vasta gamma di applicazioni per il sollevamento, la distribuzione e la pressurizzazione, in impianti civili e industriali, fornitura di autoclavi e cisterne, impianti antincendio e di lavaggio, sistemi di irrigazione.

Modello	Potenza		Prestazioni	
monofase	kw	HP	l/min	metri
S4 - 3/13	0.75	1	20 ÷ **70**	69 ÷ 28

Codice	Modello	CF	Imballo	Listino €
MID058	S4 - 3/13	1	1	**965,00**



Elettropompa FEKA 600M

sommergibile per drenaggio acque luride con cavo elettrico da 5 mt

Utilizzo: adatta per il sollevamento di acque luride provenienti da fosse biologiche ed è capace di smaltire corpi solidi in sospensione di dimensioni fino a 25 mm

Codice	Modello	CF	Imballo	Listino €
MTE416	600 M-A	1	1	**266,00**

Modello	Potenza		Prestazioni		Bocca
monofase	kw	HP	l/min	metri	di mandata
FEKA 600	0.55	0.75	16 ÷ **250**	7 ÷ 2,8	1"1/4



Elettropompa VERTY NOVA

sommergibile monofase, disegnate appositamente per pozzetti di scarico di dimensioni ridotte (20x20cm minimo). Con galleggiante integrato, cavo alimentazione con spina, valvola di non ritorno e raccordo 4 livelli.

Utilizzo: adatte per pompare **acqua pulita** contenente particelle solide con diametro massimo di 5 mm

Codice	Modello	CF	Imballo	Listino €
MID628	200 M	1	1	**295,00**
MID477	400 M	1	1	**355,00**

Modello	Potenza		Prestazioni		Bocca
monofase	kw	HP	l/min	metri	di mandata
VERTY NOVA 200M	0.2	0.28	16,6 ÷ **116,6**	6,5 ÷ 1,8	1"1/4
VERTY NOVA 400M	0.4	0.55	16,6 ÷ **166,6**	8,8 ÷ 3,5	1"1/4



Elettropompa JOLLY PUMP12

silenziosissima elettropompa automatica, progettata per incrementare la portata d'acqua alla doccia o altri tipi di utilizzo; è in grado di svolgere in autonomia le funzioni di accensione, spegnimento e controllo della marcia a secco, in impianti dotati di serbatoio di accumulo con adduzione a caduta o con autoclave, anche condominiale.

MATIC

Codice	Modello	CF	Imballo	Listino €
MTE193	JOLLY PUMP12	1	1	**320,00**

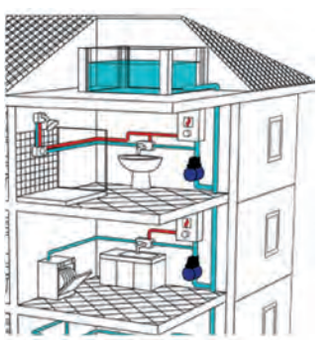

Come raffigurato, **JOLLY PUMP12** può essere posizionata in linea con la tubazione principale di ogni singolo appartamento per aumentare la portata e la pressione senza dover necessariamente modificare l'impianto generale condominiale.

DATI TECNICI	
ALIMENTAZIONE	1 ~ 250V a.c. 50/60hz
POTENZA MOTORE	245W
CLASSE MOTORE	F
H MAX	1,2 bar
PORTATA MAX	53 l/m
TEMPERATURA ACQUA MAX	60 °C
CORPO POMPA	GHISA
ALBERO CUSCINETTI	CERAMICA
GIRANTE	PP
MOTORE PROTETTO TERMICAMENTE	

Funzionamento:
- All'apertura di un qualsiasi rubinetto, il naturale movimento dell'acqua nella tubazione, purchè superiore a 3 lt/min, viene intercettato dalla valvola di flusso interna all'apparecchio, determinando la partenza del motore, garantendo un flusso costante per l'intera durata dell'utilizzo.
- Alla chiusura del rubinetto, la conseguente mancanza di flusso d'acqua, arresta immediatamente il motore. Questa particolare funzione evita la formazione di sovrappressioni dannose per l'impianto idraulico. Sullo stesso principio si basa il controllo della marcia a secco, che in assenza di acqua arresta immediatamente
la pompa.





Sistema E.SYBOX MINI 3 hp 1,1

sistema di pressuruzzazione elettronico compatto per l'approvvigionamento idrico di una abitazione singola. E' costituito da una pompa multistadio autoadescante, **elettronica inverter di gestione**, sensori di pressione e flusso, display LCD ad alta risoluzione, **vaso di espansione integrato da 1 litro** e valvola di non ritorno a cartuccia.

APPLICAZIONI



Appartamenti fino a 3 piani, 2 bagni e 50 m²di giardino.

Campo di funzionamento
portata fino a 80 l/min; prevalenza fino a 49 m
Liquido pompato pulito, libero da sostanze solide o abrasive, non viscoso, non aggressivo, non cristallizzato e chimicamente neutro
Campo di temperatura del liquido
Da 0°C a +35°C per uso domestico
Da 0°C a +40°C per altri usi
Massima profondità di aspirazione 8 metri
Massima temperatura ambiente +50°C
Massima pressione di esercizio 7,5 bar (750 kPa)
Grado di protezione del motore IPX4
Classe di isolamento F
Installazione Posizione orizzontale o verticale fissa

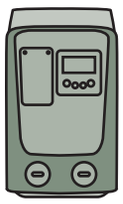

Misure:
-Altezza 44 cm
-Larghezza 27 cm
-Profondità 24 cm

▶ Verticale



▶ Orizzontale

ADATTO PER POMPARE ACQUA DA:



POZZI fino a 8 mt di prondità



SERBATOI di raccolta acqua piovana



VASCHE



ACQUEDOTTO dove consentito dalla legge

Codice	Modello	CF	Imballo	Listino €
MTE503	E.SYBOX MINI 3	1	1	**1.240,00**

MODELLO monofase 1x220-240V	DATI ELETTRICI				DATI IDRAULICI								Bocca aspirazione e mandata
	N° giranti	Potenza kw	Potenza HP	In A	m3h	1,8	2,4	3,0	3,6	4,2	4,8		
					l/min	30	40	50	60	70	80		
E.SYBOX MINI 3	3	0,85	1,1	4,8	H (m)	49,0	39,0	31,0	23,0	14,0	4,0		1"

E.SYBOX MINI 3 garantisce il comfort della pressione costante (Set Point di Pressione regolabile da 1 a 5,5 bar) nell'impianto e il risparmio energetico grazie alla tecnologia inverter. Adatto per l'utilizzo con acqua potabile, in impianti domestici e in applicazioni di giardinaggio, non richiede alcun componente aggiuntivo per la sua installazione.

Le doppie porte di aspirazione e mandata consentono l'installazione sia in verticale che in orizzontale. Grazie alle ridotte dimensioni, è possibile l'installazione anche in spazi angusti senza un elevato ricambio d'aria.





Sistema E.SYBOX hp 2,1

sistema elettronico per la pressurizzazione idrica in ambiente domestico e residenziale. E' costituito da una pompa multistadio autoadescante, **elettronica inverter** di gestione, sensori di pressione e flusso, display LCD ad alta risoluzione, **vaso di espansione integrato da 2 litri** e valvola di non ritorno a cartuccia.

APPLICAZIONI



Ville e piccoli condomini fino a 6 piani e max 9 appartamenti

Campo di funzionamento:
portata fino a 120 l/min; prevalenza fino a 63 m
Liquido pompato: pulito, libero da sostanze solide o abrasive, non viscoso, non aggressivo, non cristallizzato e chimicamente neutro
Maxtemperatura del liquido: da 0°c a +35°C per uso domestico da 0°C a +40°C per altri usi
Massima profondità di aspirazione: 8 metri
Massima temperatura ambiente: +50°C
Massima pressione di esercizio: 8 bar (800 kPa)
Grado di protezione del motore: IPX4
Classe di isolamento: F
Installazione: Posizione orizzontale o verticale fissa

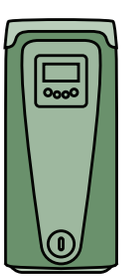

Misure:
-Altezza 44 cm
-Larghezza 27 cm
-Profondità 24 cm

ADATTO PER POMPARE ACQUA DA:



POZZI fino a 8 mt di prondità



SERBATOI di raccolta acqua piovana



VASCHE



ACQUEDOTTO dove consentito dalla legge

Codice	Modello	CF	Imballo	Listino €
MTE504	E.SYBOX	1	1	**1.950,00**

Con il sistema inverter di E.SYBOX si ottiene il comfort della pressione costante nell'impianto e il risparmio energetico. Adatto per l'utilizzo con acqua potabile, in impianti domestici, per giardinaggio e irrigazione, non richiede alcun componente aggiuntivo per la sua installazione.

MODELLO monofase 1x220-240V	DATI ELETTRICI				DATI IDRAULICI											Bocca aspirazion. e mandata
	N° giranti	Potenza kw	Potenza HP	In A	m3h	1,8	2,4	3,0	3,6	4,2	4,8	5,4	6	6,6	7,2	
					l/min	30	40	50	60	70	80	90	100	110	120	
E.SYBOX	5	1,55	2,1	10	H (m)	59,5	57,0	53,0	48,0	41,5	35,0	27,5	19,0	10,0	2,0	1"

Può essere installato sia in verticale che in orizzontale e anche in spazi angusti senza un elevato ricambio d'aria. Il motore raffreddato ad acqua, le carene protettive in ABS con funzione fonoassorbente, i piedini antivibranti e l'elettronica ne fanno un prodotto assolutamente silenzioso (43 dB in utilizzo standard) e compatto. La pressione costante può essere impostata da 1 a 6 bar



Elettropompa periferica REP 050

monofase, monogirante, per acque pulite. Completa di cavo e spina.
Corpo in **ghisa**, girante in ottone, tenuta meccanica con ceramica e grafite.

Codice	Modello	CF	Imballo	Listino €
MTE567	REP 050	1	1	**84,00**

Modello	Potenza		Prestazioni		Bocche	
monofase	KW	HP	l/min	metri	asp.	mand.
REP 050	0.37	0.50	35 ÷ 5	3 ÷ 30	1"	1"

- Corpo pompa: ghisa
- Girante: ottone



Elettropompa JET STANDARD

autoadescante monofase. Completa di cavo e spina. **Corpo** in **ghisa**, girante in Noryl con fibra di vetro a 20%, tenuta meccanica con ceramica e grafite.

Codice	Modello	CF	Imballo	Listino €
MTE570	Standard 60	1	1	**165,00**
MTE582	Standard 100	1	1	**172,00**

Modello	Potenza		Prestazioni		Bocche	
monofase	W	HP	l/min	metri	asp.	mand.
JET 60	590	0.80	42	38	1"	1"
JET 100	750	1	50 ÷ 10	21 ÷ 45	1"	1"

- Corpo pompa: ghisa
- Girante: in Noryl



Elettropompa sommersa UP

monofase, centrifuga, per **acque pulite**. **Corpo** in **plastica**, **girante** in **plastica**, galleggiante con cavo da 10mt. Completo di spina.

Codice	Modello	CF	Imballo	Listino €
MTE622	UP400PC	1	4	**86,00**

Modello	Potenza		Prestazioni	
monofase	W	HP	l/min	metri
UP 400 PC	400	0.50	120÷20	0,5÷4,8

- Corpo pompa: Plastica
- Girante: Plastica
- Tenuta dell'albero: ceramica/grafite.



Elettropompa sommersa UP

monofase, , per **acque pulite**. **Corpo** in **Acciaio INOX**, **girante** in **plastica** galleggiante con cavo da 10mt. completo di spina.

Codice	Modello	CF	Imballo	Listino €
MTE630	UP400XC	1	4	**122,00**
MTE642	Sub 551FS	1	4	**125,00**

Modello	Potenza		Prestazioni	
monofase	W	HP	mc/h	metri
UP400XC	400	0.50	120÷20	1,6÷6,4
Sub 551FS	550	0.75	12	8

- Corpo pompa: Acciaio INOX
- Girante: Plastica
- Tenuta dell'albero: ceramica/grafite.



Elettropompa sommersa UP

monofase, centrifuga, per **acque sporche**. **Corpo** in **Acciaio INOX**, **girante** in **plastica** e galleggiante con cavo da 10mt. completo di spina.

Codice	Modello	CF	Imballo	Listino €
MTE600	UP750XD	1	4	**171,00**

Modello	Potenza		Prestazioni	
monofase	W	HP	l/min	metri
UP750XD	750	1.0	160÷20	8÷3,2

- Corpo pompa: Acciaio INOX
- Girante: Plastica
- Tenuta dell'albero: ceramica/grafite.



Sistema di pressurizzazione Automatico TECOMAT 400

TECOMAT 400 è un sistema di pressurizzazione automatico composto da:
- Elettropompa periferica autoadescante 0,50 HP
- Vaso di espansione
- Pressostato
- Sensore di flusso
- Valvola di non ritorno e filtro in acciaio inox
- Base di fissaggio
- Copertura di protezione e cavo di alimentazione con spina Schuko.

Codice	Modello	CF	Imballo	Listino €
MTE577	TECOMAT 400	1	1	**304,00**

APPLICAZIONI
È consigliata per pompare acqua pulita priva di particelle abrasive, idonea per l'uso domestico ed in particolare per aumentare la pressione negli impianti idrici, irrigazione di orti, giardini ed applicazioni hobbistiche.
FUNZIONAMENTO
TECOMAT400 si avvia e si arresta automaticamente al momento dell'apertura e chiusura del rubinetto.
PROTEZIONE MARCIA A SECCO
È dotata di un controllo di flusso che arresta automaticamente la pompa in mancanza di acqua dopo 6 minuti. Succesivamente TECOMAT400 farà 4 tentativi ad intervalli di 1-5-12-24 ore, avviandosi automaticamente per 2 minuti.
PROTEZIONE ANTIGRIPPAGGIO
In caso di mancato utilizzo si avvia automaticamente ogni 72 ore per un tempo di 8 secondi per far si che la pompa non si blocchi a causa di incrostazioni.

DESCRIZIONE DEI COMPONENTI:

1) POMPA
2) SENSORE DI FLUSSO CON VALVOLA DI NON RITORNO
3) TAPPO DI CARICO
4) TAPPO ISPEZIONE POMPA
5) VASO DI ESPANSIONE
6) PRESSOSTATO
7) SISTEMA DI CONTROLLO A MICROPROCESSORE
8) VENTOLA
9) BASE PER FISSAGGIO
10) CAVO DI ALIMENTAZIONE CON PRESA SCHUKO
11) MANDATA F. 1"
12) ASPIRAZIONE F. 1" CON FILTRO IN ACCIAIO INOX



CARATTERISTICHE TECNICHE:

Prevalenza massima	35 Metri
Prevalenza minima	5 Metri
Taratura di ripartenza	2,5 Bar (regolabile)
Portata massima	33 Litri minuto
Altezza di aspirazione manometrica	Fino a 8 metri
P1 Potenza nominale assorbita	680 W
P2 Potenza nominale resa all'albero	0,40 kW – 0,50 HP
Tensione nominale di alimentazione	220 – 230 V
Frequenza nominale	50 Hz
Capacità del condensatore	10 µF
Numero giri minuto	2860
Grado di protezione	IPX4
Classe di isolamento	B
Temperatura massima ambiente	40 °C
Tipo di liquido	Acqua pulita
Temperatura minima del liquido	0 °C
Temperatura massima del liquido	90 °C
Utilizzo	Domestico
Tipologia	Pompa di superfice
Tipo di pompa	Periferica autoadescante
Bocca di aspirazione	Femmina da 1"
Bocca di mandata	Femmina da 1"
Peso	14 kg
Installazione	Orizzontale a pavimento

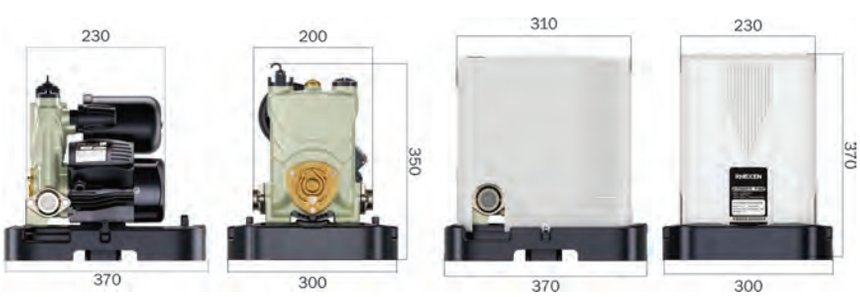



Sfera autoclave AS 25 CE

sferico in acciaio al carbonio a membrana intercambiabile in EPDM **per acqua uso alimentare**. Marcato CE

elbi

Codice	Misura	CF	Imballo	Listino €
MID619	24 lt.	1	1	**40,20**

Modello	Capacità litri	Diametro mm	Altezza mm	Pressione bar (max)	Precarica bar	Raccordo
AS 25 CE	24	360	355	8	2,5	1”



Sfera autoclave INTERVAREM LS

in acciaio al carbonio a membrana intercambiabile **per acqua uso alimentare** Marcato CE

VAREM

Codice	Misura	CF	Imballo	Listino €
MTE224	5 lt.	1	1	**49,00**
MID203	8 lt.	1	1	**50,00**
MID217	12 lt.	1	1	**56,00**
MID218	19 lt.	1	1	**60,50**

Modello	Capacità litri	Diametro mm	Altezza mm	Pressione bar (max)	Precarica bar	Raccordo
Intervarem 5	5	160	332	8	2	1”
Intervarem 8	8	200	348	8	2	1”
Intervarem 12	12	270	308	8	2	1”
Intervarem 19	19	270	415	8	2	1”



Vaso espansione EXTRAVAREM LC

multifunzione a membrana fissa per acqua sanitaria calda e fredda riscaldamento, bollitori, anti colpo d'ariete, elettropompe. In acciaio al carbonio, flangia in acciaio inox. Marcato CE

VAREM

Codice	Misura	CF	Imballo	Listino €
MTE221	2 lt.	1	1	**41,20**
MID072	5 lt.	1	1	**44,30**
MID073	8 lt.	1	1	**48,20**
MID074	12 lt.	1	1	**56,80**
MTE222	18 lt.	1	1	**63,00**
MID097	*24 lt.	1	1	**66,90**

*** N.B. lt 24 a membrana intercambiabile**

Modello	litri	Diametro mm	Altezza mm	Pressione bar (max)	Precarica bar	Raccordo
Extravarem LC 2	2	125	237	10	3,5	1/2
Extravarem LC 5	5	160	325	8	3,5	3/4
Extravarem LC 8	8	200	330	8	3,5	3/4
Extravarem LC 12	12	270	310	8	3,5	3/4
Extravarem LC 18	18	270	415	8	3,5	3/4
Extravarem LC 24	24	351	347	8	3,5	3/4



Sfera autoclave AC 25 GPM CE

per acqua potabile, **orizzontale** in acciaio al carbonio a membrana intercambiabile in EPDM, con staffa e base, marcato CE

elbi

Codice	Misura	CF	Imballo	Listino €
MID621	24 lt.	1	1	**69,00**

Modello	Capacità litri	Diametro mm	Altezza mm	Larghez. mm	Pressione bar (max)	Raccordo
AC 25 GPM CE	24	270	285	440	8	1”



Sfera autoclave MAXIVAREM LS

per acqua potabile, **orizzontale** in acciaio al carbonio a membrana intercambiabile in EPDM, con staffa e base, marcato CE

VAREM

Codice	Misura	CF	Imballo	Listino €
MID622	50 lt.	1	1	**204,00**

Modello	Capacità litri	Diametro mm	Larghez. mm	Pressione bar (max)	Raccordo
MAXIVAREM LS 50	50	410	610	10	1”



Sfera autoclave AFV-50

verticale in acciaio al carbonio a membrana intercambiabile in EPDM **per acqua uso alimentare**. Marcato CE

elbi

Codice	Misura	CF	Imballo	Listino €
MID620	50 lt.	1	1	**190,00**

Modello	Capacità litri	Diametro mm	Altezza mm	Pressione bar (max)	Precarica bar	Raccordo
AFV - 50	50	400	570	10	2,5	1”



Sfera autoclave MAXIVAREM LS

per acqua potabile, **verticale** in acciaio al carbonio a membrana intercambiabile marcato CE

VAREM

Codice	Misura	CF	Imballo	Listino €
MID382	100 lt.	1	1	**339,00**

Modello	Capacità litri	Diametro mm	Altezza mm	Pressione bar (max)	Precarica bar	Raccordo
Maxivarem LS 100	100	554	1040	10	2,0	1”



Staffa per vasi d'espansione

telescopica con braccio regolabile da 160 a 250mm di distanza dal muro; con blocco di scorrimento per evitare sfilamenti accidentali. Con manicotto attaco vaso da 3/4 o 1". Per vasi fino a 50lt

fischer

Codice	Misura	CF	Imballo	Listino €
MTE278	3/4	1	10	**29,00**
MTE281	1”	1	10	**33,50**



Membrana in gomma EPDM

ricambio per sfera autoclave

Codice	Misura	CF	Imballo	Listino €
MID011	24 lt.	1	1	**7,40**
MID625	50 lt.	1	1	**31,00**
MID603	100 lt.	1	1	**73,90**



Flangia INFERIORE ricambio

in acciaio zincato

Codice	Misura	CF	Imballo	Listino €
MTE454	24-50-100 lt.	1	1	**24,60**



Vaso PRESSURE WAVE

per acqua potabile. Raccordo idraulica in acciaio inox, caspsula interna in polipropilene accoppiato ad una membrana fissa ad alto contenuto di butile. Ideali per sistemi di pressurizzazione, espansione termica, impianti di irrigazione e anti-colpo d'ariete. Certificato CE. Garanzia 5 anni.

Codice	Misura	CF	Imballo	Listino €
MTE431	2 lt.	1	1	**50,90**
MTE432	4 lt.	1	1	**65,00**
MTE206	8 lt.	1	1	**69,00**
MTE207	12 lt.	1	1	**74,20**
MTE208	18 lt.	1	1	**77,30**
MID756	24 lt.	1	1	**76,40**
MTE209	35 lt.	1	1	**152,50**

Modello	Capacità litri	Diametro mm	Altezza mm	Pressione bar (max)	Precarica bar	Raccordo
PressureWave 2	2	126	209	10	1,9	1”
PressureWave 4	4	162	261	10	1,9	1”
PressureWave 8	8	202	315	10	1,9	1”
PressureWave 12	12	230	367	10	1,9	1"
PressureWave 18	18	279	367	10	1,9	1"
PressureWave 24	24	290	447	10	1,9	1"
PressureWave 35	35	318	481	10	1,9	1"



PRESSURE WAVE con base

vaso per acqua potabile. Raccordo idraulica in acciaio inox, caspsula interna in polipropilene accoppiato ad una membrana fissa ad alto contenuto di butile. Ideali per sistemi di pressurizzazione, espansione termica, impianti di irrigazione e anti-colpo d'ariete. Certificato CE. Garanzia 5 anni.

Codice	Misura	CF	Imballo	Listino €
MTE210	60 lt.	1	1	**279,00**
MTE211	80 lt.	1	1	**345,00**
MTE212	100 lt.	1	1	**434,00**

Modello	Capacità litri	Diametro mm	Altezza con base	Pressione bar (max)	Precarica bar	Raccordo
PressureWave 60	60	389	620	10	1,9	1”
PressureWave 80	80	389	815	10	1,9	1"
PressureWave 100	100	430	804	10	1,9	1"



Vaso PRESSURE WAVE H

per acqua potabile **orizzontale**. Raccordo idraulica in acciaio inox, caspsula interna in polipropilene accoppiato ad una membrana fissa ad alto contenuto di butile. Certificato CE. Garanzia 5 anni.

Codice	Misura	CF	Imballo	Listino €
MTE433	24 lt.	1	1	**115,00**
MTE434	60 lt.	1	1	**263,00**

Modello (Orizzontale)	Capacità litri	Diametro mm	Lunghez mm	Pressione bar (max)	Precarica bar	Raccordo
PressureWave 24	24	321	447	10	1,9	1"
PressureWave 60	60	424	53	10	1,9	1"



CHALLENGER con base

vaso per acqua potabile. Raccordo idraulica in acciaio inox, caspsula interna in polipropilene accoppiato ad una membrana fissa in butile al 100%. Ideali per sistemi di pressurizzazione, espansione per sistemi di riscaldamento, impianti di irrigazione e anti-colpo d'ariete. Certificato CE. Garanzia 5 anni.

Codice	Misura	CF	Imballo	Listino €
MTE544	200 lt.	1	1	**858,00**
MTE569	300 lt.	1	1	**1.253,00**

Modello	Capacità litri	Diametro mm	Altezza con base	Pressione bar (max)	Precarica bar	Raccordo
Challenger 200	200	415	1056	10	2,8	1”1/4
Challenger 300	300	534	1513	10	2,8	1"1/4



Adattaore FlowThru Inline

Sistema di ricircolo per acqua sempre fresca e pulita, garantisce la max circolazione dell'acqua del vaso di espansione. Compatibile con tutti i vasi **Pressurewave verticali** con attacco maschio da 1".

Codice	Misura	CF	Imballo	Listino €
MTE455	1”	1	1	**41,20**

Materiale acciaio inox AISI304, inserto in Noryl



Regolatore EASY PRESS II con manometro

Pressoflustostato elettronico per il controllo e la protezione dalla marcia a secco delle elettropompe, con attacchi 1".

Codice	Misura	CF	Imballo	Listino €
MTE467	1,5 bar	1	1	**104,00**

E' in grado di gestire una pompa monofase con potenza massima di 1,5 kW equivalenti a 2 HP



Regolatore EASY SMALL

Pressoflustostato elettronico per il controllo e la protezione dalla marcia a secco delle elettropompe, con attacchi 1". Per evitare avvii frequenti si consiglia di installare il vaso di espansione sul regolarore.

Codice	Misura	CF	Imballo	Listino €
MTE548	1,5 bar	1	1	**79,50**

E' in grado di gestire una pompa monofase con potenza massima di 1,5 kW equivalenti a 2 HP



Regolatore PRESFLO VARIO

Pressoflustostato elettronico **con pressione di ripartenza regolabile da 0,8 a 2,4 bar**. Per il controllo e la protezione dalla marcia a secco delle elettropompe, con attacchi 1".

Codice	Misura	CF	Imballo	Listino €
MTE583	1,5 bar Regolabile da 0,8 a 2,4 bar	1	1	**93,00**

E' in grado di gestire una pompa monofase con potenza massima di 1,5 kW equivalenti a 2 HP



Regolatore PRESFLO MULTI

Pressoflustostato elettronico **con vaso di espansione ad aria 3 lt integrato e selezione della pressione di ripartenza della pompa e della corrente massima**. Per il controllo e la protezione dalla marcia a secco delle elettropompe, con attacchi 1".

Codice	Misura	CF	Imballo	Listino €
MTE592	2 bar Regolabile da 1 a 5 bar	1	1	**230,00**

E' in grado di gestire una pompa monofase con potenza massima di 1,5 kW equivalenti a 2 HP



Box salvamotore V230

elettromeccanico con selettore, per **elettropompa sommersa**

Composto da:
-Scatola stagna IP54
-Interruttore bipolare luminoso rosso 0-1
-Disgiuntore termico
-Cappuccio di protezione
-Condensatore
-Morsetti
-Pressacavi
-Misure: H160xL137xP77

Codice	Misura		CF	Imb.	Listino €
MTE547	HP. 1	7A-35uF	1	1	**51,50**
MTE568	HP. 1,5	10A-40uF	1	1	**51,50**
MTE571	HP. 2	13A-60uF	1	1	**52,50**
MTE580	HP. 3	18A-75uF	1	1	**55,70**



Regolatore PRESSCONTROL

Sistema di controllo elettronico per elettropompe, con attacchi maschio da 1"

WT WATERTECH

Codice	Misura	CF	Imballo	Listino €
MID740	1,5 bar	1	1	**84,00**
MID744	2,2 bar	1	1	**84,00**
MID683	3,0 bar	1	1	**85,00**

E' in grado di gestire una pompa monofase con potenza massima di 1,5 kW equivalenti a 2HP



Regolatore MONDIALPRESS

Sistema di controllo elettronico per elettropompe, con attacchi maschio da 1"

WT WATERTECH

Codice	Misura	CF	Imballo	Listino €
MID549	1,5 bar	1	1	**66,50**

E' in grado di gestire una pompa monofase con potenza massima di 1,1 kW equivalenti a 1,5 HP



Regolatore MASCONTROL

Sistema di controllo elettronico per elettropompe, con attacchi maschio da 1"1/4

WT WATERTECH

Codice	Misura	CF	Imballo	Listino €
MID548	2,2 bar	1	1	**167,00**

E' in grado di gestire una pompa monofase con potenza massima di 2,2 kW equivalenti a 3 HP



Dispositivo LOGICPRESS

avvia ed arresta la pompa in funzione dell'acqua richiesta, protegge la pompa dalla marcia a secco; attacchi M da 1". **Con riarmo automatico e funzione antibloccaggio**

TREVI engineering pump management systems

Codice	Misura	CF	Imballo	Listino €
MTE172	1,5 bar	1	1	**80,50**
MTE198	2,2 bar	1	1	**80,50**

E' in grado di gestire una pompa monofase con potenza massima di 1,5 kW equivalenti a 2 HP



Flussostato LOGICFLOW

avvia ed arresta la pompa in funzione dell'apertura o chiusura degli utilizzi. Arresta la pompa in caso di mancanza di acqua e la protegge dalla marcia a secco; attacchi M da 1".

TREVI engineering pump management systems

Codice	Misura	CF	Imballo	Listino €
MTE230	-	1	1	**49,50**

E' in grado di gestire una pompa monofase con potenza massima di 1,1 kW equivalenti a 1,5 HP



Regolatore elettronico TECOM

Sistema di controllo elettronico per elettropompe, con attacchi maschio da 1"

TECOM

Codice	Misura	CF	Imballo	Listino €
MID1141	1,5 bar	1	12	**40,70**
MID1142	2,2 bar	1	12	**40,70**

E' in grado di gestire una pompa monofase con potenza massima di 1,1 kW equivalenti a 1,5 HP

Prodotto Sistemi di controllo per elettropompe



Dispositivo BRIO 2.0 M

Dispositivo elettronico per il controllo di elettropompe monofase, installazione sia verticale che orizzontale. Connessioni 1" M
Completo di manometro 0-12 bar

Codice	Misura	CF	Imballo	Listino €
MTE422	1-3,5 bar	1	30	**77,00**

- Controlla automaticamente l'avvio e l'arresto di elettropompe monofase fino a 2HP (superficie, verticali e sommerse).
- Sostituisce il sistema tradizionale composto da pressostato e vaso di espansione
- Avvia l'elettropompa in seguito alla diminuzione di pressione (apertura rubinetti) e la arresta quando si interrompe il flusso del liquido alla massima pressione dell'elettropompa (chiusura rubinetti)
- **Manometro integrato**
- Protegge contro la marcia a secco
- Nuova valvola di non ritorno integrata e **ispezionabile**.
- Flusso minimo per il funzionamento continuativo della pompa ridotto a 2.5 lt/min.
- Smart **autoreset integrato**. Dopo il blocco per mancanza d'acqua, esegue ogni tentativo di ripartenza ad intervalli di tempo più lunghi per totale **di 10 tentativi**.
- Protezione **antiblocaggio** di serie. Ogni 24 ore di inutilizzo, fa girare la pompa per 10 secondi per evitare il bloccaggio del rotore.
- Pressione di intervento regolabile (impostazione di fabbrica 1,5 bar)
- Pressione max ammissibile 10 bar
- Scheda elettronica di facile sostituzione
- Installazione in modalità by-pass.
- Condotto interno del passaggio dell'acqua ridisegnato permette una perdita di carico di solo 0.45 bar a 100 lt/min



Flussostato elettronico SPIN

per il controllo di elettropompe fino a 2 HP. Installazione sia verticale che orizzontale.
Connessioni 1" M

Codice	Misura	CF	Imballo	Listino €
MID450	10 bar	1	1	**68,70**

- Controlla automaticamente l'avvio e l'arresto di elettropompe monofase fino a 2 HP.
- Ideale per l'impiego **in gruppi di pressurizzazione** in serie con il pressostato tradizionale oppure in ogni altra applicazione dove sia necessaria la protezione contro il funzionamento in mancanza di acqua.
- Ritardo allo spegnimento della pompa regolabile internamente da 10 a 180 secondi per permettere il riempimento di vasi di espansione di diverse capacità.
- Protegge contro la marcia a secco.
- Installazione sia verticale che orizzontale rispettando il senso del flusso.
- Reset automatico dopo ogni arresto dell'elettropompa; intervallo standard 60 min./4 tentativi.



Dispositivo BRIO TANK

elettronico per il controllo di elettropompe fino a 2 HP. **Incorpora un vaso di espansione da 0.4 lt**.
Connessioni 1" M

Codice	Misura	CF	Imballo	Listino €
MTE173	1-3,5 bar	1	1	**107,00**

- Controlla automaticamente l'avvio e l'arresto di **elettropompe monofase fino a 2HP**
- Sostituisce totalmente il sistema tradizionale composto da pressostato e vaso di espansione
- Avvia l'elettropompa alla diminuzione di pressione (apertura rubinetti) e la arresta quando si interrompe il flusso del liquido alla massima pressione dell'elettropompa (chiusura rub.)
- **Incorpora un piccolo vaso di espansione da 0,4 l** che previene continui start e stop dell'elettropompa in caso di perdite dell'impianto o piccole richieste d'acqua
- **Membrana del vaso di espansione in EPDM intercambiabile**
- Pressione di intervento regolabile (impostazione di fabbrica 1,5 bar)
- Pressione max ammissibile 10 bar
- Pressione di pre-carica del vaso di espansione regolabile (valore di fabbrica 1 bar)
- Manometro integrato
- **Protegge contro la marcia a secco e da colpi d'ariete**
- **Pressione di intervento regolabile** in fase di installazione
- Installazione sia verticale che orizzontale rispettando il senso del flusso
- **Scheda elettronica in compartimento stagno che previene il formarsi di condensa**



Dispositivo FLOW PUMP

connessioni 1" maschio, per installazione verticale inserie alla tubazione di conduzione del liquido. Grazie all'elevata portata del contatto elettrico può comandare direttamente motori fino a 1Kw

Codice	Misura	CF	Imballo	Listino €
MTE205	8 bar	1	1	**75,50**

FLOW PUMP è stato studiato per il comando diretto di elettropompe o circolatori destinati ad aumentare la portata o pressione in impianti idraulici muniti di accumulo, che per il corretto funzionamento dell'apparecchio, è necessario sia posizionato al di sopra degli utilizzi. FLOW PUMP è in grado di controllare l'accensione e lo spegnimento del motore in rispondenza di una richiesta d'acqua, garantendo un flusso costante all'utilizzo oltre al controllo della marcia a secco.
Con l'apertura del rubinetto, il flusso dell'acqua determina lo spostamento della valvola interna al FLOW PUMP ed il conseguente comando del motore in accensione. Lo spegnimento dell'elettropompa avviene nel caso in cui il flusso cessi per la chiusura del rubinetto o per il mancato reintegro all'interno della vasca di accumulo (controllo marcia a secco)



Pressostato acqua PM/5 - PM/12

per impiego con acqua in sistemi autoclave

Codice	Modello	CF	Imballo	Listino €
MID639	PM/5 (1-5 bar)	1	1	**14,00**
MID102	PM/12 (3-12 bar)	1	1	**18,20**

- Regola automaticamente l'avvio e l'arresto dell'elettropompa secondo i valori di pressione impostati.
- Contatti elettrici normalmente chiusi in lega di ottone con riporto Ag-Ni.
- Terminali con viti M4 e piastrine di pressione 8x8 mm.
- Membrana in gomma NBR con inserto tessile (alimentare per PM/5).
- Connessione idraulica ¼"F in acciaio zincato.
- Grado di protezione standard IP 44.
- Temperatura ambiente max 55°C.
- Pressacavi antistrappo



Pressostato autoclave PM/5-3W

a 3 vie con manometro e raccordo integrati

Codice	Misura	CF	Imballo	Listino €
MID454	5 bar	1	1	**27,50**

- Semplice e veloce connessione alla pompa ed al vaso di espansione
- Manometro integratoØ 40 mm 0-6 bar / 0-86 PSI
- Connessione in plastica con anello di rinforzo in acciaio che sostituisce il tradizionale raccordo in ottone (Connessioni: GAS 1" M x 1" F x 1"F)



Pressostato di minima LP/3

Pressostato di protezione per impianti idraulici (sistemi autoclave, gruppi antincendio) e pneumatici (circuiti di comando in pressione)

Codice	Misura	CF	Imballo	Listino €
MID452	0,05-0,4 bar (di stop) 0,4-0,75 bar (di start)	1	1	**22,20**

- Interrompe il collegamento elettrico tra linea e carico quando la pressione scende al di sotto del valore impostato (pressione di stop).
- Nei sistemi autoclave viene impiegato in serie con un pressostato della serie PM/5 per proteggere l'elettropompa contro la marcia a secco.
- Doppio contatto elettrico normalmente aperto in lega di ottone con riporto Ag-Ni.
- Terminali con viti M4 e piastrine di pressione 8x8 mm.
- Membrana in gomma NBR con inserto tessile alimentare.
- Connessione idraulica ¼"F in acciaio zincato.
- Grado di protezione standard IP 44.
- Temperatura ambiente max 55°C.
- Pressacavi antistrappo



Pressostato acqua SQUARE D

originale

Codice	Modello	CF	Imballo	Listino €
MID421	FSG2 (1,4 - 4,6 bar)	1	1	**20,30**
MTE219	FYG22 (2,8 - 7 bar)	1	1	**34,30**
MTE220	FYG32 (5,6 - 10,5 bar)	1	1	**38,00**

Campo di regolazione



Regolatore FLOWSYSTEM

Sistema di controllo automatico per elettropompe, completo di raccordo a 4 vie, manometro e pressostato

Codice	Misura	CF	Imballo	Listino €
MID207	1"	1	1	**113,00**

- Portata max: 120 l/min.
- Pressione max: 6 bar
- temperatura max: 40°C



Alimentatore d'aria TIPO 1

automatico, per autoclavi dalla capacità max da 100 a 500 lt.
Pressione max 10 bar.
Attacchi maschio 1/2

Codice	Modello	CF	Imballo	Listino €
MTE174	Tipo 1 (100/500 lt)	1	1	**48,80**



Alimentatore d'aria TIPO 2

automatico, per autoclavi dalla capacità max da 750 a 2000 lt.
Pressione max 10 bar.
Attacchi maschio 3/4

Codice	Modello	CF	Imballo	Listino €
MTE175	Tipo 2 (750/2000 lt)	1	1	**89,00**



Alimentatore d'aria MINI

automatico, per autoclavi dalla capacità max da 24 a 500 lt.
Pressione max 10 bar.
Attacchi maschio 1/2

Codice	Modello	CF	Imballo	Listino €
MID209	MINI	1	1	**64,00**



Alimentatore d'aria MIDI

automatico per autoclavi dalla capacità max da 500 a 2000 lt.
Pressione max 10 bar.
Attacchi maschio 1/2-3/4

Codice	Modello	CF	Imballo	Listino €
MID208	MIDI	1	1	**138,50**



Tubo flessibile in acciaio inox

per alimentatore d'aria

700mm Attacco 1/4M - 1/2F
adatto per alimentatore Mod. MINI
1000mm Attacco 1/2M - 3/4F
adatto per alimentatore Mod. MIDI

Codice	Misura	CF	Imballo	Listino €
MID863	700 mm	1	1	**8,40**
MID864	1000 mm	1	1	**8,40**



Valvola aspirazione aria

per alimentatore d'aria

Codice	Misura	CF	Imballo	Listino €
MTE177	Unica	1	1	**7,00**

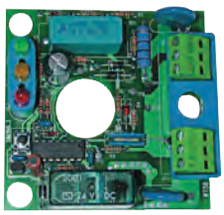

Scheda elettronica per

sistema di controllo elettronico per elettropompe

Codice	Modello	CF	Imballo	Listino €
MID850	Presscontrol	1	1	**42,00**
MID851	Brio 2000	1	1	**39,00**
MTE549	Easypress II	1	1	**54,00**
MTE199	Logicpress	1	1	**32,00**



Membrana PRESSCONTROLL

ricambio

Codice	Misura	CF	Imballo	Listino €
MTE176	1,5 bar	1	1	**18,50**
MTE178	2,2 bar	1	1	**18,50**
MTE179	3,0 bar	1	1	**18,50**



Manometro per LOGICPRESS

TREVI engineering pump management systems

Codice	Misura	CF	Imballo	Listino €
MTE229	0-12 bar	1	1	**12,05**



Raccordo in ottone a 5 vie

TIEMME

Codice	Misura	CF	Imballo	Listino €
MID015	1” h.72	5	40	**8,15**
MID868	1” h.91	5	35	**8,90**



Raccordo in ottone a 3 vie

TIEMME

Codice	Misura	CF	Imballo	Listino €
MID849	1” h.72	5	50	**7,80**



Niples a 3 vie in ottone

con attacco centrale doppio filetto 1/4F x 1/2M per alimentatore d’aria

CAVALETTO

Codice	Misura	CF	Imballo	Listino €
ROT318	1”	1	100	**5,40**
ROT319	1”1/4	1	15	**8,95**



Niples in ottone con attacco

radiale da 1/4 per alimentatore d’aria

CAVALETTO

Codice	Misura	CF	Imballo	Listino €
MID865	1”x1/4	10	50	**7,05**



Indicatore WATER LEVEL

Indicatore di livello per liquidi conduttivi (es. acqua) alimentato a pile da 9V (non inclusa). Indica fino a 5 livelli del liquido all'interno di un serbatoio, pozzo o di una cisterna.
Può essere montato anche a parete

Codice	Misura	CF	Imballo	Listino €
MTE456	80x80x25 mm	1	20	**45,30**

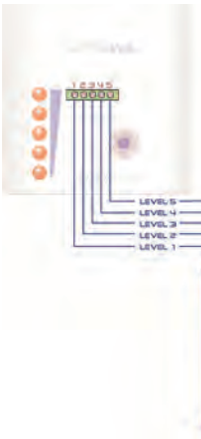

FUNZIONAMENTO
semplice e intuitivo, si basa su una scala di 5 led che, premendo il tasto TEST, si illuminano in sequenza indicando il livello del liquido all'interno di un pozzo, serbatoio o di una cisterna. I livelli totali indicabili sono pertanto 5. In assenza di collegamento, premendo il tasto TEST si accenderà solo il LED più basso (led 1) indicando il corretto funzionamento del Water Level.

Il livello del liquido viene segnalato attraverso l'uso di sonde (anche semplici cavi elettrici) collegate nell'apposita morsettiera. La prima sonda va collegata nel morsetto 1 (come da schema), funge da comune e va posizionata in fondo alla cisterna/vasca.
Le restanti sonde vanno invece posizionate più in alto, a seconda dei livelli che si vogliono visualizzare



Gruppo indicatore di livello

con tenuta a spillo PN10 per uso esterno ai serbatoi **senza** tubo acrilico

Codice	Misura	CF	Imballo	Listino €
MID154	1/2	1	1	**54,00**



Tubo in acrilico Ø16

lunghezza 2000 mm per indicatore di livello

Codice	Misura	CF	Imballo	Listino €
MID339	Ø16	1	10	**14,85**



Galleggiante elettrico RIO

esterno con cavo da mt.3
Permette il controllo del livello dell'acqua all'interno di un serbatoio o di un pozzo

Codice	Misura	CF	Imballo	Listino €
MTE428	Mt.3	1	20	**31,90**

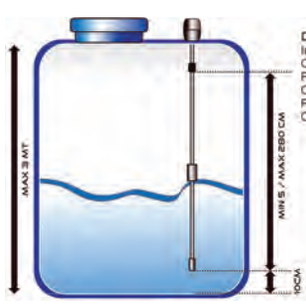

DATI TECNICI
Interruttore 250V 16A
Contatto argento
Filo sonda 3 mt
Collegamento per svuotare: Contatti 1-3 (NC)
Per riempire: contatti 1-2 (NO)
Campo di regolazione: 5 - 280 cm

INSTALLAZIONE
Montaggio per profondità fino a 3 metri



Galleggiante elettrico in pvc

completo di contrappeso

Codice	Misura	CF	Imballo	Listino €
BSC003	Mt.3	1	20	**12,55**
BSC196	Mt.5	1	20	**14,90**
BSC282	Mt.10	1	20	**20,85**



Contrappeso ricambio

per galleggiante elettrico

Codice	Misura	CF	Imballo	Listino €
BSC338	-	1	1	**1,99**



Manometro Ø63 mm con attacco **posteriore** 1/4

Codice	Misura	CF	Imballo	Listino €
MID852	0- 6 atm	1	100	**6,45**
MID853	0-10 atm	1	100	**6,45**
MID854	0-16 atm	1	100	**6,45**



Manometro Ø63 mm con attacco **radiale** 1/4

Codice	Misura	CF	Imballo	Listino €
MID420	0- 6 atm	1	100	**6,50**
MID427	0-10 atm	1	100	**6,50**
MID419	0-16 atm	1	100	**6,50**



Manometro Ø50 mm con attacco **posteriore** 1/4

Codice	Misura	CF	Imballo	Listino €
MID870	0-12 atm	1	100	**6,00**



Manometro Ø50 mm con attacco **radiale** 1/4

Codice	Misura	CF	Imballo	Listino €
MID871	0-12 atm	1	100	**5,55**



Manometro Ø50 mm con attacco **posteriore** 1/4

CALEFFI Hydronic Solutions

Classe di precisione: UNI 2,5
Campo di temperatura: -20÷90°C
Conformi norme INAIL (Ex ISPESL)

Codice	Misura	CF	Imballo	Listino €
MTE481	0-6 atm	1	1	**16,40**



Manometro Ø50 mm con attacco **radiale** 1/4

CALEFFI Hydronic Solutions

Classe di precisione: UNI 2,5
Campo di temperatura: -20÷90°C
Conformi norme INAIL (Ex ISPESL)

Codice	Misura	CF	Imballo	Listino €
MTE480	0-6 atm	1	1	**16,40**

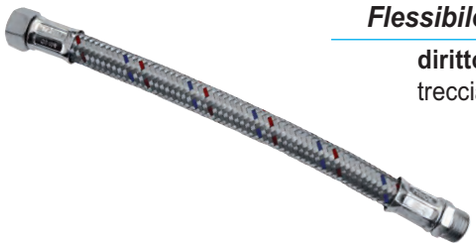

Flessibile antivibrante MF

diritto per acqua fredda
treccia in acciaio zincato

Codice	Misura	CF	Imballo	Listino €
MID258	1/2 cm 30	1	10	**5,73**
MID259	1/2 cm 40	1	10	**6,15**
MID260	1/2 cm 50	1	10	**6,55**
MID261	1/2 cm 60	1	5	**7,05**
MID413	3/4 cm 30	1	5	**7,10**
MID833	3/4 cm 40	1	5	**7,85**
MID412	3/4 cm 50	1	5	**8,50**
MID411	3/4 cm 60	1	5	**9,40**
MID407	1” cm 30	1	5	**11,50**
MID834	1” cm 40	1	5	**12,35**
MID406	1” cm 50	1	5	**13,80**
MID405	1” cm 60	1	5	**14,80**
MID410	1”1/4 cm 30	1	2	**24,50**
MID835	1”1/4 cm 40	1	2	**26,20**
MID409	1”1/4 cm 50	1	2	**28,00**
MID408	1”1/4 cm 60	1	2	**29,50**
MID396	1”1/2 cm 30	1	2	**45,00**
MID836	1”1/2 cm 40	1	2	**47,50**
MID404	1”1/2 cm 50	1	2	**49,50**
MID403	1”1/2 cm 60	1	2	**52,00**
MID402	2” cm 30	1	1	**60,50**
MID042	2” cm 40	1	1	**63,80**
MID401	2” cm 50	1	1	**66,50**
MID400	2” cm 60	1	1	**69,50**

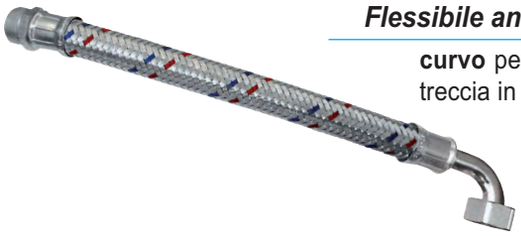

Flessibile antivibrante MF

curvo per acqua fredda
treccia in acciaio zincato

Codice	Misura	CF	Imballo	Listino €
MID262	3/4 cm 50	1	5	**11,90**
MID263	3/4 cm 60	1	5	**12,65**
MID264	3/4 cm 80	1	5	**14,05**
MID265	1” cm 50	1	2	**17,40**
MID266	1” cm 60	1	2	**18,50**
MID267	1” cm 80	1	2	**20,70**

Caratteristiche tecniche diametro nominale	DN 15 1/2	DN 20 3/4	DN 25 1”	DN 32 1”1/4	DN 40 1”1/2	DN 50 2”
ø interno mm	14	19	25	32	40	50
ø esterno mm	20	26	33	42	53	65
raggio min di curvatura mm	80	104	132	168	212	275
ø interno raccordi mm	10,5	15	20	26	34	43
portata a 3 bar	83	200	280	490	800	1300
pressione max esercizio	10 Bar	10 Bar	10 Bar	10 Bar	6 Bar	6 Bar
temperatura max esercizio	110 °C	110 °C	110 °C	110 °C	110 °C	110 °C
raccordi disponibile in: acciaio	AVP	AVP	AVP	AVP	AVP	AVP



Riduttore di pressione PN16

con attacchi femmina. Funzionamento a pistone. Pressione max. a monte 16 bar, pressione a valle regolabile da 1 a 4 bar, pressione di tenuta a valle impostata 3 bar, temperatura max d'esercizio 90°C
Modello **248**

Codice	Misura	CF	Imballo	Listino €
MID1240	1/2	1	50	**15,10**
MID1241	3/4	1	50	**16,60**



Riduttore di pressione PN16

con attacco manometro 1/4 con attacchi femmina. Funzionamento a pistone. Pressione max a monte 16 bar, pressione a valle regolabile da 1 a 4 bar, pressione di tenuta a valle impostata 3 bar, temperatura max d'esercizio 90°C
Modello **247**

Codice	Misura	CF	Imballo	Listino €
MID1242	1/2	1	50	**15,50**
MID1243	3/4	1	50	**17,00**



Riduttore di pressione PN25

con attacchi Femmina. Attacchi laterali sui due lati per manometro da 1/4. Funzionamento a pistone. Sede acciaio inox 18/10. Pressione max a monte 25 bar, pressione a valle regolabile da 1 a 6 bar, pressione di tenuta a valle impostata 3 bar in fabbrica, temperatura max d'esercizio 90°C.
Modello **246**

Codice	Misura	CF	Imballo	Listino €
MID1244	1/2	1	20	**34,00**
MID1245	3/4	1	20	**35,80**
MID1246	1"	1	10	**56,50**
MID1247	1"1/4	1	5	**77,50**
MID1248	1"1/2	1	5	**96,50**
MID1249	2"	1	5	**160,50**



Riduttore di pressione PN25

con attacchi **a bocchettone Femmina**. Attacchi laterali sui due lati per manometro da 1/4. Funzionamento a pistone. Sede acciaio inox 18/10. Pressione max a monte 25 bar, pressione a valle regolabile da 1 a 6 bar, pressione a valle impostata 3 bar in fabbrica, temperatura max d'esercizio 90°C
Modello **245**

Codice	Misura	CF	Imballo	Listino €
MID1250	1/2	1	20	**38,00**
MID1251	3/4	1	20	**58,50**
MID1252	1"	1	10	**76,50**
MID1253	1"1/4	1	5	**114,50**
MID1254	1"1/2	1	5	**126,50**
MID1255	2"	1	1	**184,50**



Riduttore di pressione PN25

con attacchi **a bocchettone Maschio**. Attacchi laterali sui due lati per manometro da 1/4. Funzionamento a pistone. Sede acciaio inox 18/10. Pressione max a monte 25 bar, pressione a valle regolabile da 1 a 6 bar, pressione a valle impostata 3 bar in fabbrica, temperatura max d'esercizio 90°C
Modello **271**

Codice	Misura	CF	Imballo	Listino €
MID1260	1/2	1	10	**38,00**
MID1261	3/4	1	10	**48,00**
MID1262	1"	1	5	**80,50**
MID1263	1"1/4	1	5	**94,50**



Riduttore di pressione PN40

a membrana con sede e camera di compensazione in acciaio inox. Campo di taratura 1 ÷ 7 bar. Temperatura d'esercizio max 80°C. Attacco manometro 1/4. Modello **RIO**

Codice	Misura	CF	Imballo	Listino €
MID856	1/2	1	15	**92,00**
MID857	3/4	1	12	**147,00**
MID858	1"	1	12	**199,00**
MID859	1"1/4	1	1	**329,00**
MID860	1"1/2	1	1	**529,00**
MID861	2"	1	1	**470,00**



Riduttore di pressione PN40

a membrana con sede e camera di compensazione in acciaio inox. Campo di taratura 1 ÷ 7 bar. Temperatura d'esercizio max 80°C. Attacco manometro 1/4. Modello **RIO con bocchettoni MM**

Codice	Misura	CF	Imballo	Listino €
MID539	1/2	1	15	**109,00**



Riduttore di pressione PN25

in ottone nichelato con funzionamento a pistone con sede compensata. Pressione in uscita regolabile fra 1 e 6 bar. Temperatura d'esercizio min/max 0°-80°C. Attacco manometro 1/4 sui due lati. Mod. **EUROPRESS**

Codice	Misura	CF	Imballo	Listino €
MID956	1/2	1	34	**37,00**
MID957	3/4	1	34	**40,80**



Riduttore di pressione PN25

in ottone nichelato con funzionamento a pistone con sede compensata. Pressione in uscita regolabile fra 1 e 6 bar. Temperatura d'esercizio min/max 0°-80°C. Attacco manometro 1/4 sui due lati. Mod. **EUROPRESS con bocchettoni MM**

Codice	Misura	CF	Imballo	Listino €
MID958	1/2	1	34	**41,30**
MID959	3/4	1	24	**49,50**
IDR021	1"	1	18	**72,00**
IDR022	1"1/4	1	9	**151,00**
IDR023	1"1/2	1	9	**177,00**
IDR024	2"	1	6	**274,00**



Riduttore di pressione PN15

in ottone nichelato con funzionamento a pistone con sede compensata. Pressione in uscita regolabile fra 1 e 4 bar. Temperatura d'esercizio min/max 0°-80°C Mod. **MINIPRESS**

Codice	Misura	CF	Imballo	Listino €
MID960	1/2	4	44	**19,20**



Riduttore di pressione PN15

in ottone nichelato **con attacco manometro 1/4**. Funzionamento a pistone con sede compensata. Pressione in uscita regolabile fra 1 e 4 bar. Temperatura d'esercizio min/max 0°-80°C. Modello **MINIPRESS con attacco manometro**

Codice	Misura	CF	Imballo	Listino €
MID433	1/2	4	44	**19,80**



Riduttore di pressione PN40

in ottone ad azione diretta con funzionamento a pistone asta e sede in acciaio inox
Campo di regolazione in uscita: 0,5÷6 bar
Modello **EUROBRASS**

Codice	Misura	CF	Imballo	Listino €
MID459	1/2	1	32	**47,00**
MID460	3/4	1	10	**65,00**
MID461	1”	1	20	**81,30**



Riduttore di pressione PN40

in ottone ad azione diretta con funzionamento a pistone asta e sede in acciaio inox
Campo di regolazione in uscita: 0,5÷6 bar
Modello **EUROBRASS con bocchettoni FF**

Codice	Misura	CF	Imballo	Listino €
MID457	1/2	1	16	**53,60**
IDR045	3/4	1	20	**70,20**
IDR046	1”	1	20	**94,00**



Riduttore di pressione PN25

in ottone ad azione diretta con funzionamento a pistone sede in acciaio inox
Campo di regolazione in uscita: 0,5÷6 bar
Modello **EUROBRASS**

Codice	Misura	CF	Imballo	Listino €
MID060	1/2	1	25	**34,20**
MID455	3/4	1	32	**48,00**
IDR047	1”	1	20	**53,60**



Riduttore di pressione PN25

in ottone ad azione diretta con funzionamento a pistone sede in acciaio inox
Campo di regolazione in uscita: 0,5÷6 bar
Modello **EUROBRASS con bocchettoni FF**

Codice	Misura	CF	Imballo	Listino €
MID210	1/2	1	20	**40,20**
MID216	3/4	1	10	**66,10**
IDR048	1”	1	10	**73,70**



Riduttore di pressione PN15

in ottone nichelato ad azione diretta con funzionamento a pistone.
Campo di regolazione in uscita: 1÷4 bar
Modello **MINIBRASS**

Codice	Misura	CF	Imballo	Listino €
MID862	1/2	1	50	**18,30**



Riduttore di pressione PN25

con attacchi FF in ottone nichelato, funzionamento a pistone con sede compensata. Campo di regolazione 1-6 bar e pre-settaggio 3bar. Temperatura d'esercizio min/max da -20° a 80°C. Attacco manometro 1/4. Modello **3110N**

TIEMME

Codice	Misura	CF	Imballo	Listino €
MID1198	1/2	1	10	**42,60**



Riduttore di pressione PN25

con **bocchettoni MM** in ottone nichelato, funzionamento a pistone con sede compensata. Campo di regolazione 1-6 bar e pre-settaggio 3bar. Temperatura d'esercizio min/max da -20° a 80°C. Attacco manometro 1/4. Modello **3108N**

TIEMME

Codice	Misura	CF	Imballo	Listino €
MID1199	1/2	1	10	**49,50**



Riduttore di pressione PN25

con **manometro**, cartuccia monoblocco estraibile, **con indicatore di preregolazione** corpo in lega antidezincificazione. Pressione a valle regolabile da 1 a 6 bar, Temperatura max esercizio 40°C Mod. **5350 con manometro**

CALEFFI Hydronic Solutions

Codice	Misura	CF	Imballo	Listino €
IDR050	1/2	1	5	**150,00**
IDR051	3/4	1	5	**198,00**
IDR052	1”	1	5	**243,00**



Riduttore di pressione PN25

con attacco manometro 1/4F, cartuccia monoblocco estraibile, **con indicatore di preregolazione** corpo in lega antidezincificazione. Pressione a valle regolabile da 1 a 6 bar, Temperatura max esercizio 40°C Mod. **5350 senza manometro**

CALEFFI Hydronic Solutions

Codice	Misura	CF	Imballo	Listino €
IDR053	1/2	1	5	**122,50**



Riduttore di pressione PN25

con attacco manometro 1/4F, cartuccia monoblocco estraibile, corpo in lega antidezincificazione. Pressione a valle regolabile da 0,5 a 6 bar, Temperatura max esercizio 80°C Modello **5360**

CALEFFI Hydronic Solutions

Codice	Misura	CF	Imballo	Listino €
IDR055	3/4	1	5	**224,00**
IDR056	1”	1	5	**276,00**
IDR057	1"1/4	1	1	**465,00**



Serbatoio in polietilene VERTICALE

Codice	Misura	CF	Imballo	Listino €
SER088	50 lt.	1	1	**134,00**
SER114	150 lt.	1	1	**210,00**
SER103	300 lt.	1	1	**237,00**
SER104	500 lt.	1	1	**323,00**
SER105	1000 lt.	1	1	**490,00**
SER107	2000 lt.	1	1	**732,00**

Capacità lt	Diametro cm	Altezza cm	Ø tappo cm	Carico	Scarico	Svuotamento totale
50	43	43	30	-	-	3/4
150	60	70	21	3/4	-	3/4
300	63	110	21	3/4	-	3/4
500	68	152	30	3/4	1”	3/4
1000	85	193	30	1”	1”	3/4
2000	115	210	40	1”	1”	3/4

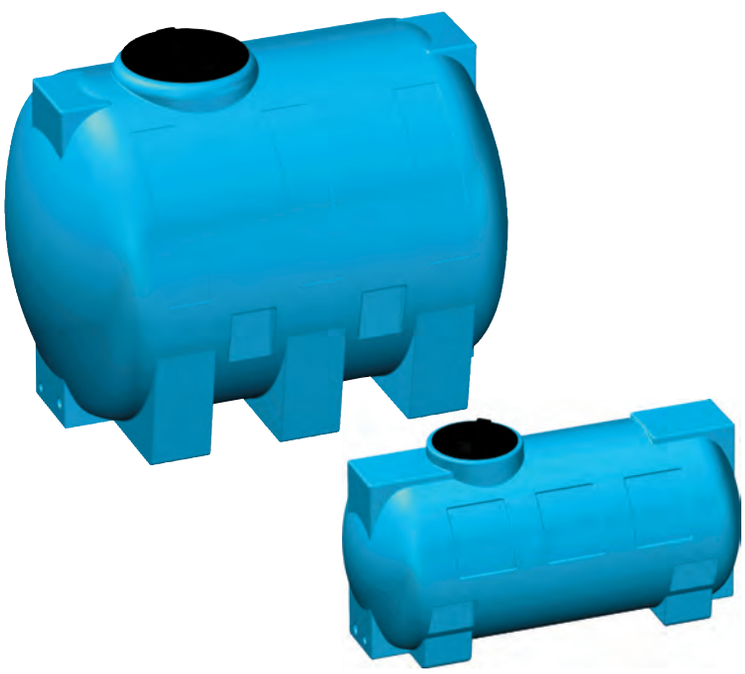

Serbatoio in polietilene ORIZZONTALE

Codice	Misura	CF	Imballo	Listino €
SER109	300 lt.	1	1	**274,00**
SER110	565 lt.	1	1	**345,00**
SER111	1000 lt.	1	1	**474,00**
SER112	1500 lt.	1	1	**679,00**
SER113	2000 lt.	1	1	**895,00**

Capacità lt	Lunghezza cm	Larghezza cm	Altezza cm	Ø tappo cm	Carico	Scarico	Svuotamento totale
300	121	57	66	21	3/4	-	3/4
565	120	80	83	21	3/4	-	3/4
1000	155	97	104	30	1”	1”	3/4
1500	170	115	122	40	1”	1”	3/4
2000	190	125	132	40	1”	1”	3/4

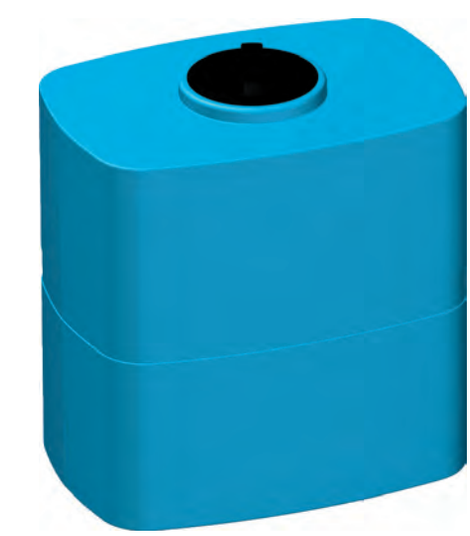

Serbatoio in polietilene modello BOX

Codice	Misura	CF	Imballo	Listino €
SER118	290 lt.	1	1	**323,00**

Capacità lt	Altezza cm	Lunghezza cm	Larghezza cm	Ø tappo cm	Scarico	Svuotamento totale
290	80	80	55	21	1”	3/4



Serbatoio in polietilene modello VALIGIA

Codice	Misura	CF	Imballo	Listino €
SER119	500 lt.	1	1	**415,00**

Capacità lt	Lunghezza cm	Larghezza cm	Altezza cm	Ø tappo cm	Scarico	Svuotamento totale
500	99	65	105	21	1"	3/4



Serbatoio in polietilene modello SOTTOTETTO

Codice	Misura	CF	Imballo	Listino €
SER116	300 lt.	1	1	**393,00**

Capacità lt	Lunghezza cm	Larghezza cm	Altezza cm	Ø tappo cm	Scarico	Svuotamento totale
300	160	50	42	21	1"	3/4



Serbatoio in polietilene modello SOTTOSCALA

Codice	Misura	CF	Imballo	Listino €
SER117	500 lt.	1	1	**474,00**

Capacità lt	Lunghezza cm	Larghezza cm	Altezza cm	Ø tappo cm	Scarico	Svuotamento totale
500	133	76	80	21	1"	3/4



Serbatoio zincato per accumulo acqua in pressione

Verticale **senza collaudo** in acciaio al carbonio zincato. Pressione max 6 bar, temperatura max 0/+50 °C. Sono progettati appositamente per quegli impianti idrici dove necessita un accumulo acqua fredda in pressione. Zincatura a caldo idonea al contenimento di acqua destinata al consumo umano ai sensi del D.M. n.174 del06.04.04
N.B. Non sono utilizzabili come montaliquidi.

Codice	Misura	CF	Imballo	Listino €
SER007	50 lt.	1	1	**332,00**
SER008	100 lt.	1	1	**324,00**
SER009	200 lt.	1	1	**498,00**
SER010	300 lt.	1	1	**680,00**
SER011	500 lt.	1	1	**980,00**

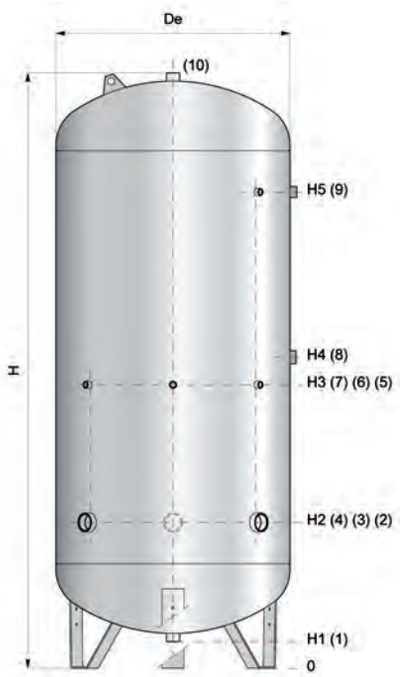

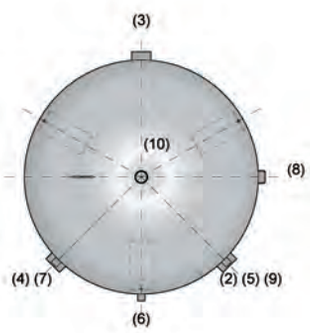

PRESSIONE	TEMPERATURA
Pmax	Tmax
6 bar	0/+50 °C

Capacità nominale	De	H	H1	H2	H3	H4	H5	1-10	2-3-4	5-6-7-9	8
[litri]	[mm]	[mm]	[mm]	[mm]	[mm]	[mm]	[mm]				
50	400	622	82	237	327	-	-	1"	1"	1/2”	-
100	400	1007	73	327	477	567	752	1"1/4	1"	1/2”	1"1/4
200	450	1407	68	337	537	737	1137	1"1/4	1"	1/2”	1"1/4
300	550	1519	129	424	724	824	1224	1"1/4	1"1/4	1/2”	1"1/4
500	650	1811	121	441	841	941	1491	1"1/4	1"1/2	1/2”	1"1/4

Addolcitore proporzionale cabinato monocorpo Modello AQUARIUS



AQUARIUS 1

L'addolcitore Aquarius utilizza lo scambio di ioni di calcio e magnesio con ioni di sodio, facendo scorrere l'acqua da addolcire attraverso un letto di resina cationica forte, ricca di ioni di sodio. L'acqua dura viene filtrata e gli ioni responsabili di incrostazioni di calcare, calcio e magnesio, vengono trattenuti sulla superficie della resina e sostituirti dagli ioni di sodio, i cui sali non causano depositi. Una testata di comando multifunzionale comandata da un timer/comando volumetrico elettronico provvede a rigenerare periodicamente il letto filtrante tramite una soluzione satura di salamoia (NaCl). Questa rigenerazione assicura l'efficienza del trattamento nel tempo. Veloce da installare e facile da programmare, Aquarius permette un ridotto consumo di acqua e un ridotto consumo di sale grazie alla valvola di nuova concezione. Attacchi IN/OUT 3/4

Codice	Modello	CF-Imb.	Listino €
FIL122	AQUARIUS 1 lt 12,5	1	**1.780,00**
FIL123	AQUARIUS 2 lt 25,0	1	**1.915,00**

- **Aquarius 1: adatto ad una famiglia di 3/4 persone**
- **Aquarius 2: adatto ad una famiglia di 6/7 persone**



AQUARIUS 2

addolcitore AQUARIUS

- Esclusiva Valvola elettronica certificata NSF con affidabile tecnologia a pistoni
- Grande schermo a colori LCD con interfaccia ottimizzata
- Schermo Touch protetto un vetro temperato; design esclusivo e facile programmazione
- Velocità di installazione grazie al sistema di connessione veloce di Bypass, linea di scarico e aspirazione Salamoia
- La turbina integrata nel by-pass permette un ingombro contenuto
- Pozzetto salamoia chiuso inferiormente per impedire l'intrusione di sporco e impurità
- Doppia protezione in caso di malfunzionamento: raccordo troppo pieno e galleggiante di sicurezza
- Ridotto consumo di sale (max 120 g per litro di resina) rispetto alle valvole di vecchia concezione
- Ridotto consumo di acqua (circa 5 litri di acqua per litro di resina) rispetto alle valvole di vecchia concezione
- La salamoia ottenuta da acqua addolcita mantiene il tino e gli iniettori della valvola puliti
- La batteria di riserva del display mantiene le impostazioni per oltre 48 ore in caso di black-out
- La rigenerazione in controcorrente proporzionale e la funzione di contro lavaggio impostabile fanno risparmiare fino a 8000 litri di acqua all'anno
- Flussaggio di sicurezza: in caso di non utilizzo prolungato, il sistema provvede ogni 7 giorni ad un risciacquo che previene la crescita batterica
- Optional: produttore di cloro per la sanificazione dell'addolcitor e il rilevamento della mancanza di sale nel tinoe

MODELLO	AQUARIUS 1	AQUARIUS 2
CAPACITÀ CICLICA	75 m³x°f	150 m³x°f
VOLUME DI RESINA	12,5 l	25 l
CONSUMO DI SALE PER RIGENERAZIONE	1,2 kg	2,4 kg
CONSUMO DI ACQUA PER RIGENERAZIONE	60 l	132 l
CAPACITÀ DI CARICO SALE	24 kg	64 kg
PORTATA MAX	1,5 m³/h	2,4 m³/h
PORTATA RACCOMANDATA	1 m³/h	1,6 m³/h
TIPO RIGENERAZIONE	Contro corrente UF	Contro corrente UF
MODALITÀ DI RIGENERAZIONE	Tempo/ Volume immediata/ Volume ritardata/ volume ritardata con rigenerazione di sicurezza	Tempo/ Volume immediata/ Volume ritardata/ volume ritardata con rigenerazione di sicurezza
TIPO DI RESINA	Alta capacità di scambio	Alta capacità di scambio
INTEGRAZIONE TURBINA NEL BYPASS	si	si
ACQUA DI ALIMENTO	Acquedotto	Acquedotto
TEMPERATURA ACQUA	3- 38°c	3- 38°c
PRESSIONE ACQUA	2 – 8,6 bar	2 – 8,6 bar
ALIMENTAZIONE ELETTRICA	220 -240V Ac 50/60hz	220 -240V Ac 50/60hz
DIMENSIONE PRODOTTO (LxWxH)	511x324x584 mm	511x324x1044 mm
DIMENSIONE CARTONE	554x372x680 mm	554x372x1140 mm
PESO	25 kg	45 kg



Dosatore DOSAPLUS 2 3P DG

proporzionale di polifosfato in polvere idoneo per acqua potabile, **con attacchi orientabili 360° in ottone** con vite di regolazione del dosaggio.
Testa e ghiera in ottone
Adatto per punto d'uso (caldaie)
Ricarica adatta: POLIPHOS A

Codice	Misura	CF	Imballo	Listino €
FIL060	1/2	1	20	**70,00**



Dosatore DOSAPLUS 5 N -6 N

proporzionale di polifosfato in polvere idoneo per acqua potabile, **con attacchi orientabili 360° in ottone**.
Testa in polipropilene rinforzato
Adatto per punto di ingresso
Ricarica adatta: POLIPHOS B

Codice	Modello	CF	Imballo	Listino €
FIL061	5 N - 3/4	1	6	**235,00**
FIL062	6 N - 1”	1	6	**239,00**



Dosatore DOSAPLUS 7 N

proporzionale di polifosfato in polvere idoneo per acqua potabile, **con attacchi orientabili 360° in nylon rinforzato**.
Testa in polipropilene rinforzato
Adatto per punto di ingresso
Ricarica adatta: POLIPHOS B

Codice	Misura	CF	Imballo	Listino €
FIL063	3/4 - 1”	1	6	**164,00**



Dosatore DOSAL per lavatrice

roporzionale di polifosfato in **cristalli** idoneo per acqua potabile.
Testa in polipropilene rinforzato

Codice	Misura	CF	Imballo	Listino €
FIL066	3/4	1	50	**25,50**



MIGNON PLUS SL 3P da 5" 3 vie

Filtro contenitore 3 pezzi a 3 vie per cartuccia idoneo per acqua potabile, testa e ghiera in polipropilene rinforzato attacchi in ottone. Bicchiere trasparente in SAN

Codice	Misura	CF	Imballo	Listino €
FIL079	1/2	1	12	**23,20**



MEDIUM PLUS SX 3P da 5"

Filtro contenitore 3 pezzi per cartuccia idoneo per acqua potabile, testa e ghiera in polipropilene rinforzato attacchi in ottone, con valvola di sfiato. Bicchiere trasparente in PET

Codice	Misura	CF	Imballo	Listino €
FIL070	3/4	1	12	**32,00**



SENIOR PLUS SX 3P da 10"

Filtro contenitore 3 pezzi per cartuccia idoneo per acqua potabile, testa e ghiera in polipropilene rinforzato attacchi in ottone, con valvola di sfiato. Bicchiere trasparente in PET

Codice	Misura	CF	Imballo	Listino €
FIL071	3/4	1	12	**33,40**
FIL072	1”	1	12	**34,20**



MASTER PLUS SX 3P da 20"

Filtro contenitore 3 pezzi per cartuccia idoneo per acqua potabile, testa e ghiera in polipropilene rinforzato attacchi in ottone, con valvola di sfiato. Bicchiere trasparente in PET

Codice	Misura	CF	Imballo	Listino €
FIL073	3/4	1	6	**106,50**
FIL074	1”	1	6	**108,50**

MEDIUM DUPLEX PLUS SX 3P da 5"



Filtri contenitori 3 pezzi per cartuccia idonei per acqua potabile, testa e ghiera in polipropilene rinforzato attacchi in ottone, con valvola di sfiato. Bicchiere trasparente in PET

Codice	Misura	CF	Imballo	Listino €
FIL075	3/4	1	6	**91,00**
FIL076	1”	1	6	**92,50**

SENIOR DUPLEX PLUS SX 3P da 10"



Filtri contenitori 3 pezzi per cartuccia idonei per acqua potabile, testa e ghiera in polipropilene rinforzato attacchi in ottone, con valvola di sfiato. Bicchiere trasparente in PET

Codice	Misura	CF	Imballo	Listino €
FIL077	3/4	1	6	**97,50**
FIL078	1”	1	6	**105,00**

BOILER KIT 360 FDN



kit salva caldaia per la protezione della caldaia a condensazione e del circuito di riscaldamento.

Composto da:

- 1 Filtro Dosaplus 2 3P DG
- 1 Defangatore magnetico 1/2
- 1 Neutralizzatore NEUTRAL MINI

Codice	Modello	CF	Imballo	Listino €
FIL067	D2	1	8	**191,00**

Neutralizzatore NEUTRAL MINI



Neutralizzatore della condensa acida per caldaie a condensazione, in polipropilene, con attacchi in plastica. Per caldaiae Max 35 KW

Codice	Misura	CF	Imballo	Listino €
FIL068	3/4	1	6	**55,50**

SKINPACK 2 Pz POLIPHOS A





confezione **2 cartucce** ricarica polifosfato,
adatto per Dosaplus 2 (FIL060)

Codice	Modello	CF	Imballo	Listino €
FIL064	POLIPHOS A	1	1	**7,70**

Bustine ricariche NEUTRAL MINI



confezione da **6 bustine** ricariche



Codice	Modello	CF	Imballo	Listino €
FIL069	Neutral Mini	1	1	**23,20**

Cartuccia singola POLIPHOS B



cartuccia **singola** ricarica polifosfato,
adatto per Dosaplus 5-6-7 N
(FIL061-FIL062-FIL063)

Codice	Modello	CF	Imballo	Listino €
FIL065	POLIPHOS B	1	1	**9,65**

Chiave in plastica per filtri



Codice	Modello	Imb.	Listino €
FIL105	MIGNON	1	**6,60**
FIL104	MEDIUM-SENIOR-MASTER	1	**9,85**
FIL106	DOSAPLUS 5-6-7	1	**8,50**
New FIL127	DOSAPLUS 2 3P	1	**3,65**



Cartuccia FA SX filo avvolto

idonea per acqua potabile, blocco filtrante in filo di polipropilene, con doppia estremità aperta.
Per filtro a 3 pezzi PLUS SX

mcr= micron

Codice	Misura		CF-Imb.	Listino €
FIL080	5”- MIGNON	25 mcr	1 -170	**4,35**
FIL081	5”- MEDIUM	5 mcr	1 -100	**5,75**
FIL082	5”- MEDIUM	25 mcr	1 -100	**4,85**
FIL083	10”- SENIOR	5 mcr	1 - 50	**6,50**
FIL084	10”- SENIOR	25 mcr	1 - 50	**5,10**
FIL085	20”- MASTER	5 mcr	1 - 25	**18,70**
FIL086	20”- MASTER	25 mcr	1 - 25	**18,70**



Cartuccia CPP SX microfibre

idonea per acqua potabile, blocco filtrante in microfibre di polipropilene agglomerate, con doppia estremità aperta.
Filtraggio **25 micron**
Per filtro a 3 pezzi PLUS SX

Codice	Misura	CF	Imballo	Listino €
FIL087	5”- MIGNON	1	25	**7,85**
FIL088	5”- MEDIUM	1	100	**4,80**
FIL089	10”- SENIOR	1	50	**5,40**
FIL090	20”- MASTER	1	25	**16,10**



Cartuccia RL SX rete lavabile

idonea per acqua potabile, con rete filtrante tubolare in poliestere; armatura in polipropilene con doppia estremità aperta.
Filtraggio **50 micron**
Per filtro a 3 pezzi PLUS SX

Codice	Misura	CF	Imballo	Listino €
FIL091	5”- MIGNON	1	40	**8,90**
FIL092	5”- MEDIUM	1	100	**10,40**
FIL093	10”- SENIOR	1	50	**15,20**
FIL094	20”- MASTER	1	25	**37,30**



Cartuccia LA SX carbone attivo

idonea per acqua potabile, con carbone attivo granulare di origine vegetale con doppia estremità aperta.
Per filtro a 3 pezzi PLUS SX

Codice	Misura	CF	Imballo	Listino €
FIL095	10”- SENIOR	1	12	**18,60**



Cartuccia HA SX polif.cristalli

idonea per acqua potabile, con polifostato in cristalli con doppia estremità aperta.
Per filtro a 3 pezzi PLUS SX

Codice	Misura	CF	Imballo	Listino €
FIL096	5”- MIGNON	1	25	**13,80**
FIL097	5”- MEDIUM	1	25	**23,50**
FIL098	10”- SENIOR	1	12	**51,50**



Cartuccia QA LM SX con resine

idonea per acqua potabile, con resine a letto misto per la produzione di acqua demineralizzata in piccole quantità con doppia estremità aperta.
Per filtro a 3 pezzi PLUS SX

Codice	Misura	CF	Imballo	Listino €
FIL099	5”- MEDIUM	1	25	**27,40**
FIL100	10”- SENIOR	1	12	**52,50**



Supporto murale singolo

in plastica.
Per filtro 3P PLUS SX

Codice	Misura	CF	Imballo	Listino €
FIL101	5” - 10” - 20”	1	1	**7,05**



Supporto murale Duplex

in plastica.
Per filtro 3P DUPLEX PLUS SX

Codice	Misura	CF	Imballo	Listino €
FIL102	5” - 10”	1	1	**11,10**



Testata per filtro MIGNON 3 vie

Codice	Misura	CF	Imballo	Listino €
FIL107	MIGNON 1/2	1	1	**15,60**



Testata per filtro 3P PLUS SX

modello MEDIUM-SENIOR-MASTER

Codice	Misura	CF	Imballo	Listino €
FIL108	3/4	1	1	**19,00**
FIL109	1”	1	1	**20,70**



Ghiera per filtro MIGNON 3 vie

Codice	Misura	CF	Imballo	Listino €
FIL110	MIGNON 1/2	1	1	**5,65**



Ghiera per filtro 3P PLUS SX

modello MEDIUM-SENIOR-MASTER

Codice	Misura	CF	Imballo	Listino €
FIL111	Unica	1	1	**8,35**



Bicchiere per filtro MIGNON

N.B. Senza O-ring

Codice	Misura	CF	Imballo	Listino €
FIL112	5”- MIGNON	1	1	**6,30**



Bicchiere per filtro 3P PLUS SX

modello MEDIUM-SENIOR-MASTER
N.B. Senza O-ring

Codice	Misura	CF	Imballo	Listino €
FIL113	5”- MEDIUM	1	1	**9,85**
FIL114	10”- SENIOR	1	1	**13,30**
FIL115	20”- MASTER	1	1	**37,50**



Bicchiere filtro DOSAPLUS 2

N.B. Senza O-ring

Codice	Misura	CF	Imballo	Listino €
FIL116	DOSAPLUS 2	1	1	**4,45**



Bicchiere ricambio per filtro

DOSAPLUS 5-6-7 N

N.B. Senza O-ring

Codice	Misura	CF	Imballo	Listino €
FIL117	DOSAPLUS 5-6-7 N	1	1	**9,55**



O-Ring di tenuta in EPDM

per filtro **MIGNON PLUS**

Codice	Misura	CF	Imballo	Listino €
FIL118	MIGNON	1	1	**0,45**



O-Ring di tenuta in EPDM

per filtro 3P PLUS SX modello **MEDIUM-SENIOR-MASTER**

Codice	Misura	CF	Imballo	Listino €
FIL119	Unica	1	1	**1,27**



O-Ring per bicchiere ricambio

per filtro **DOSAPLUS**

Codice	Misura	CF	Imballo	Listino €
FIL120	DOSAPLUS 2	1	1	**0,37**
FIL121	DOSAPLUS 5-6-7 N	1	1	**1,48**



Griglia superiore per filtro PLUS

Per filtro 3P PLUS SX MEDIUM-SENIOR-MASTER

Codice	Misura	CF	Imballo	Listino €
FIL103	5” - 10” - 20”	1	1	**3,88**



BLUE-KIT BASIC 1.0

kit salva caldaia per la protezione della caldaia a condensazione e del circuito di riscaldamento.

Composto da:
- 1 Dodatore di polifosfati 1/2
- 1 Defangatore magnetico MINI 3/4

Codice	Modello	CF	Imballo	Listino €
FIL131	BASIC 1.0	1	1	**101,50**



BLUE-KIT BASIC 3.0

kit salva caldaia per la protezione della caldaia a condensazione e del circuito di riscaldamento.

Composto da:
- 1 Dodatore di polifosfati 1/2
- 1 Defangatore magnetico 3/4
- 1 Neutralizzatore di condensa

Codice	Modello	CF	Imballo	Listino €
FIL125	BASIC 3.0	1	1	**120,00**



Dosatore ZEROCAL+ PRO DIMA

New

Dosatore proporzionale di **anticalcare liquido** per caldaie, boiler, lavatrici e lavastobiglie realizzato **in plastica** uso alimentare. Utilizza la tecnologica con pompa ad immersione che non si danneggia in assenza prolungata del lisquido anticalcare. Completo di 1 flacone di Zerocal dose liquido ricarica da 250gr. Per ricaricare il liquido anticalcare non è necessario chiudere l'acqua, basta svitare il serbatoio e ricaricare

Codice	Misura	CF	Imballo	Listino €
FIL126	1/2 F	1	12	**76,00**

Misure dosatore: 8,2x22x8 cm



New

Ricariche ZEROCAL+ DOSE

Confezione **da 4 flaconi** da 250gr. prodotto **liquido** anticalcare pronto all'uso, **formulato con materie prime di grado alimentare** per il trattamento anticalcare su caldaie, scambiatori di calore e impianti idraulici.

Codice	Misura	CF	Imballo	Listino €
FIL132	250gr. x4	1 (x 4pz)	12 (x 4 pz cad.)	**16,90** (x CF da 4pz)



DOSAPHOS DIMA MONOCORPO

New

Dosatore proporzionale di sali **polifosfati in polvere** anticalcare per caldaie, boilers, lavatrici e lavastoviglie. Gli speciali attacchi Dima ne permettono l'installazione nei ridotti,sono dotati del dispositivo Acquastop che evita di realizzare il bypass di esclusione dell'im pianto e permette di sostituire la ricarica senza chiudere l'acqua a monte. Completo di 1 cartuccia ricarica in polvere. Testa in ottone, vaso in SAN.

Codice	Misura	CF	Imballo	Listino €
FIL134	1/2 F	1	6	**65,30**

Misure dosatore: 4,5x19 cm

New

Kit salvacaldaia NEMBO Kit NK2 ECO 250PL

per la protezione della caldaia a condensazione e del circuito di riscaldamento.



Composto da:
- 1 Dodatore di polifosfati in polvere 1/2 con testa in plastica e attacchi girevoli
- 1 Defangatore magnetico MINI 3/4

Codice	Modello	CF	Imballo	Listino €
FIL140	NK2 ECO 250PL	1	1	**117,00**



Dosatore polifosfato IMMUNO

Dosatore proporzionale di polifosfato in polvere completo di 2 confezioni di polifosfato da Gr.80

Cillichemie Lunga vita all'acqua

Codice	Misura	CF	Imballo	Listino €
FIL005	1/2	1	12	**89,00**



Dosatore polifosfato POLIDOS

proporzionale di polifosfato in polvere. Flangia con attacchi orientabili a 180° e 360° in ottone e by-pass. **Testata e ghiera in ottone cromato**. Completo di 1 cartuccia sali in dotazione.

idrocosmotek WATER TREATMENT

Codice	Misura	CF	Imballo	Listino €
FIL030	1/2 F	1	12	**43,00**



Filtro SUPAMEG COMPACT

magnetico, protegge l'impianto di riscaldamento dai residui di ferro presenti nell'acqua. Il magnete è facilmente rimovibile, senza un contatto diretto con le mani. Pressione d'esercizio 4,5 bar

AQUAMAX SAN

Codice	Misura	CF	Imballo	Listino €
FIL049	3/4	1	1	**90,00**

Portata: 3 mc/h - Temperatura max: 70°C
Potenza magnetica: 12000 Gauss
Dimensioni (D*H): 170*127 mm



Filtro contenitore 3 pz da 5"

per acqua a cartuccia filtrante. Testata e ghiera in polipropilene, vaso in SAN trasparente. Attacchi in ottone.

Cristal-Foss

Codice	Misura	CF	Imballo	Listino €
FIL004	3/4	1	20	**18,20**



Filtro contenitore 3 pz da 10"

per acqua a cartuccia filtrante. Testata e ghiera in polipropilene, vaso in SAN trasparente. Attacchi in ottone.

Cristal-Foss

Codice	Misura	CF	Imballo	Listino €
FIL013	3/4	1	12	**20,10**
FIL047	1"	1	12	**23,60**



Filtro 3 pezzi per acqua a 3 vie

a cartuccia filtrante per lavatrice e lavastoviglie Modello MIGNON

Codice	Misura	CF	Imballo	Listino €
FIL017	1/2	1	1	**17,80**



Dosatore polifosfato in cristalli

per lavatrice e lavastoviglie modello LAVATRIX. Testata in polipropilene rinforzato, vaso in SAN trasparente.

Cristal-Foss

Codice	Misura	CF	Imballo	Listino €
FIL032	3/4	1	8	**15,70**



Anticalcare magnetico XCAL DIMA

utilizzato su tutte le caldaie. L'attacco è diretto per mezzo di ghiere di collegamento che facilitano l'installazione anche in spazi particolarmente ridotti.

Dimensioni (L*H): 60*50 mm
Potenza (gauss): 20.000
Portata: 800 l/h

Codice	Misura	CF	Imballo	Listino €
FIL051	1/2 F	1	1	**25,90**



Anticalcare magnetico XCAL 1800

ideale per applicazioni civili e industriali, impianti civili ed industriali di medie e grandi dimensioni

Dimensioni (L*H): 120*40 mm
Potenza (gauss): 30.000
Portata: 1800 l/h

Codice	Misura	CF	Imballo	Listino €
FIL053	1/2 F	1	1	**48,50**



Anticalcare magnetico XCAL 2000

ideale per applicazioni civili e industriali, impianti civili ed industriali di medie e grandi dimensioni

Dimensioni (L*H): 162*65 mm
Potenza (gauss): 40.000
Portata: 2000 l/h

Codice	Misura	CF	Imballo	Listino €
FIL054	3/4 F	1	10	**75,50**



Anticalcare magnetico MF DIBICAL

dispositivo che aiuta e prevenire la formazione di calcare e a ridurre l'uso di decalcificanti chimici. Dotato di magneti permanenti (14.000 Gauss) rivestito da polyetilene neuro incolore alimentare. Corpo in ottone cromato lucido, guarnizione O-ring certif.DVGW (DIN EN 549)

Codice	Misura	CF	Imballo	Listino €
FIL021	1/2 MF	1	1	**19,30**
FIL022	3/4 MF	1	1	**22,80**



Anticalcare ECO MAX WATER

magnetico idoneo per preservare **lavatrici** e **lavastoviglie** e garantire loro una migliore efficienza proteggendole dalle insidie del calcare.

Dimensioni (H): 16,5 mm
Potenza (gauss): 24.000
Portata: 600 l/h

Codice	Misura	CF	Imballo	Listino €
FIL052	3/4 F	1	15	**29,10**



Anticalcare magnetico MF CALTEC

UNIVERSALE finitura cromata Completo di riduzioni 3/4x1/2" e chiave di montaggio. In confezione Blister

Codice	Misura	CF	Imballo	Listino €
FIL016	1/2 -3/4	1	10	**24,60**



Filtro autopulente Nichelato

in ottone, con attacchi a bocchettoni M M. Completo di manometro e rubinetto di scarico

TIEMME

Grado di filtrazione: 100 micron
Pressione max esercizio: 25 bar
Temperatura max di esercizio: 95°C

Codice	Misura	CF	Imballo	Listino €
FIL001	1/2	1	14	**85,00**
FIL002	3/4	1	14	**90,00**
FIL003	1”	1	14	**114,00**



Filtro autopulente Giallo

in ottone, con attacchi a bocchettoni M M. Completo di manometro e rubinetto di scarico

ICMA

Grado di filtrazione: 100 micron
Pressione max esercizio: 25 bar
Temperatura max di esercizio: 90°C

Codice	Misura	CF	Imballo	Listino €
FIL024	1/2	1	10	**66,50**
FIL026	3/4	1	10	**70,00**
FIL028	1”	1	10	**86,50**
FIL124	1”1/4	1	5	**89,50**



Filtro raccoglitore di impurità

a **Y** in ottone

tiap

Codice	Misura	CF	Imballo	Listino €
VAL247	1/2	1	20	**6,05**
VAL246	3/4	1	10	**9,90**
VAL245	1”	1	8	**15,60**
VAL187	1”1/4	1	5	**24,00**
VAL186	1”1/2	1	2	**31,60**
VAL185	2”	1	2	**53,20**
VAL181	3”	1	1	**144,00**
VAL182	4”	1	1	**284,00**



Filtro neutralizzatore condensa

per caldaie murali.
Modello **NEUTRASLIM**
attacchi 20 mm

idrocosmotek WATER TREATMENT

Codice	Misura	CF	Imballo	Listino €
FIL033	Filtro Ø 38	1	12	**73,50**
FIL034	cartuccia ricambio	1	12	**25,20**



Filtro neutralizzatore condensa

neutralizza la condensa delle caldaie fino a 35 kw, attacco orizzontale/verticale di serie. Completo di:
-Portagomma ingresso/uscita 20mm
-Portagomma con curva 90° 20mm
-Staffa di fissaggio a muro

VECAMCO

Codice	Misura	CF	Imballo	Listino €
FIL037	H. 230mm	1	10	**40,20**



New

Filtro neutralizzatore condensa

neutralizza la condensa delle caldaie fino a 35 kw. Completo di:
- Portagomma diritto M3/4x20mm
- Portagomma curvo M3/4x20mm
- Portagomma diritto F3/4x20mm
- 1 Staffa di fissaggio
- 1 Chiave di manutenzione

TECOM

Codice	Misura	CF	Imballo	Listino €
FIL029	H. 240mm	1	30	**25,90**

CARATTERISTICHE TECNICHE:
•PRESSIONE MAX: **3 BAR**
•PORTATA: **MAX 31/H**
•TEMPERATURA MIN/MAX: **5/55°C**
•CAPACITA MINERALE: **110 G**
•DIAMETRO: **45 mm**
•LUNGHEZZA: **240 mm**
•ATTACCHI: **F. 3/4”94+ PORTAGOMMA Ø 20 mm**



Ricarica per filtro neutralizzatore

sali di ricambio per filtro neutralizzatore di condensa

VECAMCO

Codice	Misura	CF	Imballo	Listino €
FIL007	112 gr.	1	1	**17,50**



Chiave per filtro a 3 pezzi

in Metallo

Codice	Misura	CF	Imballo	Listino €
FIL040	5”-10”	1	15	**7,50**



Chiave per filtro a 3 pezzi

in plastica

Codice	Misura	CF	Imballo	Listino €
FIL056	5”-10”	1	1	**4,73**
FIL048	5”-1/2 mignon	1	1	**5,95**

New



Chiave per Dosatore POLIDOS

in plastica
Adatta per ns. codice FIL030

Codice	Misura	CF	Imballo	Listino €
FIL130	POLIDOS	1	1	**5,40**



Staffa murale per filtri contenitori

Codice	Modello	CF	Imballo	Listino €
FIL031	Metallo	1	6	**6,85**
FIL057	**Plastica**	1	1	**3,60**



Cartuccia ricambio per filtro

autopulente TIEMME

Codice	Misura	CF	Imballo	Listino €
FIL009	1/2 - 3/4	1	1	**16,00**
FIL012	1”	1	1	**18,80**



Cartuccia ricambio per filtro

autopulente ICMA

Codice	Misura	CF	Imballo	Listino €
FIL023	1/2 - 3/4	1	1	**6,25**
FIL027	1”-1”1/4	1	1	**7,55**



Cartuccia a calza lavabile

per filtro EURO
Cillichemie

Codice	Misura	CF	Imballo	Listino €
FIL015	1/2	1	10	**4,50**



O-ring per filtro a 3 pezzi

ricambio

Codice	Misura	CF	Imballo	Listino €
FIL058	5”-10”	1	1	**2,28**
FIL059	5”-1/2 mignon	1	1	**1,14**



Cartuccia in filo avvolto

per filtro a 3 pezzi 5”-10”
filtraggio **5 micron**

Cristal-Foss

Codice	Misura	CF	Imballo	Listino €
FIL035	5”	1	24	**2,37**
FIL036	10”	1	50	**2,88**



Cartuccia in filo avvolto

per filtro a 3 pezzi 5”-10”
filtraggio **20 micron**

Cristal-Foss

Codice	Misura	CF	Imballo	Listino €
FIL041	5”	1	24	**2,37**
FIL042	10”	1	50	**2,88**
FIL043	5”-1/2 mignon (adatta x ns. cod.FIL017)	1	1	**2,26**

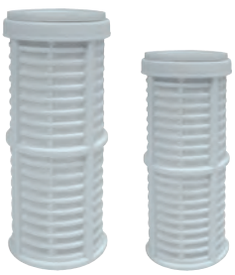

Cartuccia rete lavabile

filtraggio 60 microns, per filtro a 3 pz da 5”-10”

idrocosmotek WATER TREATMENT

Cristal-Foss

Codice	Misura	CF	Imballo	Listino €
FIL044	5”	1	24	**7,35**
FIL045	10”	1	32	**7,95**
FIL046	5”-1/2 mignon (adatta x ns. cod.FIL017)	1	1	**7,10**



Cartuccia Sale polifosfato in cristalli

per filtro a 3 pezzi 5”-10”

idrocosmotek WATER TREATMENT

Codice	Misura	CF	Imballo	Listino €
FIL019	5”	1	24	**15,30**
FIL020	10”	1	24	**22,20**
FIL038	5”-1/2 mignon (adatta x ns. cod.FIL017)	1	1	**7,85**



Cartuccia ai carboni attivi

per filtro a 3 pezzi 5”-10”

idrocosmotek WATER TREATMENT

Cristal-Foss

Codice	Misura	CF	Imballo	Listino €
FIL006	5”	1	30	**10,00**
FIL008	10”	1	24	**15,90**



Cartuccia Sale polifosfato in polvere

per dosatore proporzionale

Cristal-Foss

Codice	Misura	CF	Imballo	Listino €
FIL018	67 gr.	1	300	**1,18**



Barattolo Sale polifosfato in polvere

per dosatore

Cristal-Foss

Codice	Misura	CF	Imballo	Listino €
FIL014	1 kg.	1	12	**13,10**



Barattolo Sale polifosfato in cristalli

per dosatore

Cristal-Foss

Codice	Misura	CF	Imballo	Listino €
FIL050	1,0 kg.	1	12	**19,30**



Contatore quadrante ASCIUTTO



per **acqua fredda** fino a 30° C getto unico Super Dry PN 16; lettura su 8 rulli. **Omologato MID** Completo di raccordi Modello **USDA+**

Codice	Misura	CF	Imballo	Listino €
MID391	1/2	1	24	**43,30**
MID211	3/4	1	15	**53,80**



Contatore quadrante ASCIUTTO



per **acqua fredda** fino a 30° C getto unico Super Dry PN 16; lettura su 8 rulli. **Omologato MID** Completo di raccordi Modello **UAR** ***senza protezione antigelo***

Codice	Misura	CF	Imballo	Listino €
MID111	1/2 **senza antigelo**	1	15	**55,20**



Contatore quadrante ASCIUTTO

per **acqua fredda** fino a 30° C getto unico Super Dry PN 16; lettura su 8 rulli. **Omologato MID** Completo di coperchio e raccordi. Modello **USF-8**

G. GIOANOLA

Codice	Misura	CF	Imballo	Listino €
MID1166	1/2	1	25	**30,80**
MID1167	3/4	1	18	**42,80**



Contatore a RULLI PROTETTI

(***modello semiasciutto***) per acqua fredda fino a 30° C getto unico; lettura su 5 rulli PN 16. **Omologato MID** Completo di raccordi Modello **DOMUS DPRF**

G. GIOANOLA

Codice	Misura	CF	Imballo	Listino €
MID751	1”	1	1	**91,00**
MID752	1”1/4	1	1	**129,50**
MID753	1”1/2	1	1	**300,00**



Contatore a RULLI PROTETTI

(***modello semiasciutto***) per acqua fredda fino a 30° C getto multiplo; lettura su 5 rulli PN 16. Completo di raccordi Modello **DOMUS OPRF**

G. GIOANOLA

Codice	Misura	CF	Imballo	Listino €
MID754	2”	1	1	**370,00**

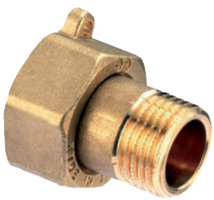

Codolo per contatore con calotta

TIEMME

Codice	Misura	CF	Imballo	Listino €
MID047	1/2Mx3/4F	2	160	**2,62**
MID1110	3/4Mx1”F	2	80	**4,05**
MID1111	1”Mx1”1/4F	2	40	**9,80**
MID1112	1”1/4Mx1”1/2F	2	30	**16,40**



Valvola sfiato aria ROMA

automatica alta portata PN16 attacco maschio. Adatta per l’installazione a monte del contatore.

Codice	Misura	CF	Imballo	Listino €
MID965	3/4	1	20	**66,50**
MID966	1”	1	20	**66,00**



Cassetta contatore Acqua

smontata in lamiera **zincata** con serratura

Codice	Misura cm H L P	CF	Imballo	Listino €
MID757	30x40x23	1	1	**24,90**
MID825	40x50x23	1	1	**29,00**
MID928	40x60x23	1	1	**33,20**



Sportello contatore Acqua

da incasso in lamiera **zincata** con serratura

Codice	Misura cm H L P	CF	Imballo	Listino €
MID758	30x40x2,0	1	1	**15,10**
MID547	40x50x2,0	1	1	**18,30**
MID520	40x60x2,0	1	1	**20,20**



Cassetta contatore Acqua

smontata in lamiera **preverniciata bianca** con serratura

Codice	Misura cm H L P	CF	Imballo	Listino €
MTE137	30x40x23	1	1	**28,70**
MID543	40x60x23	1	1	**54,00**



Sportello contatore Acqua

da incasso in lamiera **preverniciata bianca** con serratura

Codice	Misura cm H L P	CF	Imballo	Listino €
MTE141	30x40x2,0	1	1	**18,40**
MID504	40x50x2,0	1	1	**20,30**
MID479	40x60x2,0	1	1	**22,40**



Gruppo ENTRATA contatore

completo di filtro, PN16, in ottone DZR, manicotto femmina-dado prigioniero girevole.
- Pressione max 16 bar
- Temperatura max 95°C

Codice	Misura	CF	Imballo	Listino €
MID967	1/2x3/4	1	50	**52,50**

filetto entrata 1/2
filetto uscita 3/4 calotta



Gruppo USCITA contatore

completo di ritegno e scarico, PN16, in ottone DZR, dado prigioniero girevole-manicotto femmina.
- Pressione max 16 bar
- Temperatura max 95°C

Codice	Misura	CF	Imballo	Listino €
MID968	3/4x1/2	1	50	**43,00**

filetto entrata 3/4 calotta
filetto uscita 1/2



HydroGuard HGNSA-0.16LX

Ammortizzatore del colpo d'ariete che assorbe i picchi di pressione dell'acqua o di altri liquidi il cui flusso sono improvvisamente bloccati o costretti in altre direzioni da valvole di chiusura.

Codice	Misura	CF	Imballo	Listino €
MTE435	1/2 - 0,16 lt.	1	1	**42,70**

- Massima pressione di utilizzo 10 bar
- Massima temperatura del liquido 90°C



Ammortizzatore del colpo d'ariete

- Pressione statica di esercizio 1-10 bar
- Pressione max del colpo d'ariete 50 bar
- Temperatura max di esercizio 90°C

Codice	Misura	CF	Imballo	Listino €
MID364	1/2	1	1	**40,30**



Cassetta da esterno/interno Electa

a parete sigillabile **senza lastra** Corpo cassetta e portello porta vetro in acciaio al carbonio verniciato in poliestere rosso RAL 3000. **Paraspigoli in materiale plastico.**
Per idrante a muro DN 45

Codice	Misura H L P	CF	Imballo	Listino €
MID076	550x390x180 mm	1	1	**69,00**



Cassetta incasso Basic Line

sigillabile **senza lastra** in acciaio al carbonio verniciato in poliestere rosso RAL 3000 con portello portavetro in alluminio anodizzato per idrante a muro DN 45

Codice	Misura H L P	CF	Imballo	Listino €
MID075	550x355x150 mm	1	1	**53,50**



Lastra Infrangibile DN45

per cassetta a parete Electa da **esterno/interno** DN 45

Codice	Misura H L	CF	Imballo	Listino €
MID681	390x265	1	1	**14,00**



Lastra Infrangibile DN45

per cassetta **incasso** DN 45

Codice	Misura H L	CF	Imballo	Listino €
MID682	535x347	1	1	**19,10**



Manichetta flessibile bianca

certificata UNI-EN 14540 PN16 completa di raccordi DN 45 a norma UNI804

Codice	Misura	CF	Imballo	Listino €
MID078	20 mt	1	1	**119,00**
MID077	30 mt	1	1	**157,00**



Lancia LONGJET V a rotazione

Lancia a rotazione (intercettazione getto, getto a flusso variabile, getto pieno) corpo in resina termoplastica DN45, DM M56x4, uscita Ø13

Codice	Misura	CF	Imballo	Listino €
MID081	DN 45	1	1	**33,70**



Rubinetto idrante presa a muro

in ottone EN 1982, uscita maschio UNI 810, attacco maschio gas DN 45x1"1/2 ISO 7, PN16

Codice	Misura	CF	Imballo	Listino €
MID080	DN 45x1"1/2	1	1	**37,00**



Gruppo attacco motopompa

di mandata UNI 10779 ALL IN ONE - Brevettato In ottone EN 1982, verniciato rosso RAL 3000, con valvola di sovrapressione tarata a 12 Bar e valvola di ritegno integrata. Con **un attacco DN 70** con girello a norma UNI 804. TappO di protezione in polipropilene, secondo UNI10779. Connessione alla rete idrica filettata **Per installazione orizzontale o verticale**

Codice	Misura	CF	Imballo	Listino €
MID178	2"1/2	1	1	**370,00**

FLEXCORE 3/8 F x 3/8 F



Flessibile in acciaio inox AISI 304 DN8 e guarnizione incorporata

Codice	Lunghezza	CF	Imballo	Listino €
MID181	20 cm	1	25	**4,50**
MID192	25 cm	1	25	**4,40**
MID268	30 cm	1	25	**4,60**
MID270	35 cm	1	25	**4,90**
MID272	40 cm	1	25	**5,15**
MID274	50 cm	1	25	**5,65**
MID059	60 cm	1	25	**7,35**

FLEXCORE 3/8 F x 1/2 F



Flessibile in acciaio inox AISI 304 DN8 e guarnizione incorporata

Codice	Lunghezza	CF	Imballo	Listino €
MID071	20 cm	1	25	**5,25**
MID678	25 cm	1	25	**4,58**
MID614	30 cm	1	25	**4,78**
MID624	35 cm	1	25	**4,95**
MID755	40 cm	1	25	**5,30**
MID766	50 cm	1	25	**5,68**
MID769	60 cm	1	25	**7,55**

FLEXCORE 1/2 F x 1/2 F



Flessibile in acciaio inox AISI 304 DN8 e guarnizione incorporata

Codice	Lunghezza	CF	Imballo	Listino €
MID791	20 cm	1	25	**5,90**
MID795	25 cm	1	25	**5,90**
MID269	30 cm	1	25	**5,65**
MID271	35 cm	1	25	**5,45**
MID273	40 cm	1	25	**5,70**
MID275	50 cm	1	25	**6,20**
MID431	60 cm	1	25	**7,95**

FLEXCORE 3/8 M x 3/8 F



Flessibile in acciaio inox AISI 304 DN8 **prolungato** con rosetta e anello P.T.F.E. e guarnizione incorporata

Codice	Lunghezza	CF	Imballo	Listino €
MID980	20 cm	1	25	**6,10**
MID981	25 cm	1	25	**5,50**
MID982	30 cm	1	25	**5,70**
MID983	35 cm	1	25	**6,30**
MID984	40 cm	1	25	**5,80**
MID985	50 cm	1	25	**6,30**
MID986	60 cm	1	25	**7,85**

FLEXCORE 3/8 M x 1/2 F



Flessibile in acciaio inox AISI 304 DN8 **prolungato** con rosetta e anello P.T.F.E. e guarnizione incorporata

Codice	Lunghezza	CF	Imballo	Listino €
MID933	20 cm	1	25	**6,70**
MID934	25 cm	1	25	**6,80**
MID935	30 cm	1	25	**7,00**
MID936	35 cm	1	10	**7,25**
MID937	40 cm	1	25	**7,15**
MID938	50 cm	1	25	**7,55**
MID939	60 cm	1	25	**8,30**

FLEXCORE 1/2 M x 3/8 F



Flessibile in acciaio inox AISI 304 DN8 **prolungato** con rosetta e anello P.T.F.E. e guarnizione incorporata

Codice	Lunghezza	CF	Imballo	Listino €
MID595	20 cm	1	25	**7,05**
MID167	25 cm	1	25	**6,55**
MID055	30 cm	1	25	**6,60**
MID054	35 cm	1	25	**6,80**
MID166	40 cm	1	25	**6,90**
MID165	50 cm	1	25	**7,70**
MID164	60 cm	1	25	**8,60**

Prodotto Flessibili in acciaio inox per rubinetteria



FLEXCORE 1/2 M x 1/2 F

Flessibile in acciaio inox AISI 304 DN8 **prolungato** con rosetta e anello P.T.F.E. e guarnizione incorporata

PARIGI

Codice	Lunghezza	CF	Imballo	Listino €
MID596	20 cm	1	25	**7,80**
MID171	25 cm	1	25	**7,25**
MID052	30 cm	1	25	**7,40**
MID053	35 cm	1	25	**7,55**
MID170	40 cm	1	25	**7,65**
MID169	50 cm	1	25	**7,90**
MID168	60 cm	1	25	**9,00**
MID597	100 cm	1	10	**11,10**



Flessibile per miscelatori M8

in acciaio inox AISI 304 a 7 fili DN 8 femmina-maschio **corto**

FLEXITALY

Codice	Misura	Lung.	CF	Imballo	Listino €
MID546	M8xF3/8	50cm	1	50	**3,50**
MID785	M8xF3/8	60cm	1	50	**3,70**

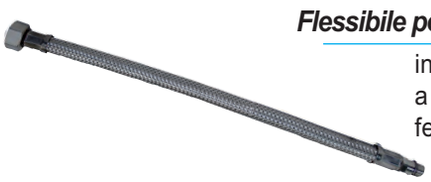

Flessibile per miscelatori M10-M12

in acciaio inox AISI 304 a 7 fili DN 8 femmina-maschio **corto**

FLEXITALY

Codice	Misura	Lung.	CF	Imballo	Listino €
MID632	M10xF3/8	35cm	1	10	**2,85**
MID633	M10xF3/8	40cm	1	10	**2,95**
MID1128	M10xF3/8	50cm	1	10	**3,25**
MID428	M10xF3/8	60cm	1	10	**3,57**
MID634	M10xF1/2	35cm	1	10	**3,05**
MID635	M10xF1/2	40cm	1	10	**3,20**
MID1136	M10xF1/2	50cm	1	10	**10,50**
MID201	M12xF3/8	35cm	1	10	**3,60**

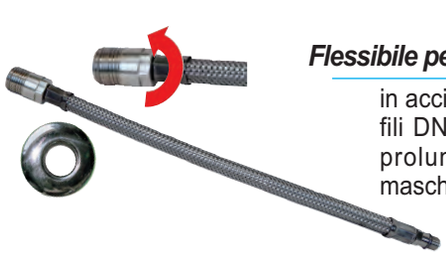

Flessibile per miscelatori M10-M12

in acciaio inox AISI 304 a 7 fili DN 8 Maschio **girevole** prolungato con rosone - maschio **corto**

BREMBOFLEX

Codice	Misura	Lung.	CF	Imballo	Listino €
IDR001	M10xM1/2	35cm	1	40	**5,40**



Flessibile per monoforo

in acciaio inox AISI 304 DN8 con attacco a compressione per tubo rame, lunghezza 35 cm Modello **FLEXCORE**

PARIGI

Codice	Misura	CF	Imballo	Listino €
MID873	Ø10x3/8F	1	25	**6,50**
MID874	Ø10x1/2M	1	25	**7,90**

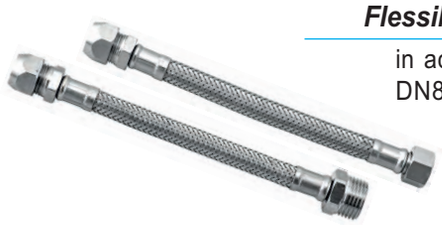

Flessibile per monoforo

in acciaio inox AISI 304 DN8 lunghezza 35 cm

FLEXITALY

Codice	Misura	CF	Imballo	Listino €
MID1156	Ø10x3/8F	1	10	**4,85**
MID1157	Ø10x1/2M	1	10	**5,25**



Flessibile per miscelatori M10

in acciaio inox AISI 304 a 7 fili DN 8 femmina-maschio **lungo**

FLEXITALY

Codice	Misura	Lung.	CF	Imballo	Listino €
MID940	M10xF3/8	35cm	1	10	**3,15**
MID941	M10xF3/8	40cm	1	10	**3,27**
MID942	M10xF1/2	35cm	1	10	**3,33**
MID943	M10xF1/2	40cm	1	10	**3,50**



Flessibile 1/2 M x 3/8 F

in acciaio inox AISI 304 a 7 fili DN 10 **prolungato**

Codice	Lunghezza	CF	Imballo	Listino €
MID237	20 cm	1	10	**3,95**
MID238	25 cm	1	10	**4,03**
MID239	30 cm	1	10	**4,20**
MID240	35 cm	1	10	**4,35**
MID241	40 cm	1	10	**4,50**
MID242	50 cm	1	10	**4,75**
MID243	60 cm	1	10	**5,10**



Flessibile 1/2 M x 1/2 F

in acciaio inox AISI 304 a 7 fili DN 10 **prolungato**

Codice	Lunghezza	CF	Imballo	Listino €
MID244	20 cm	1	10	**4,27**
MID245	25 cm	1	10	**4,45**
MID246	30 cm	1	10	**4,58**
MID247	35 cm	1	10	**4,70**
MID248	40 cm	1	10	**4,82**
MID249	50 cm	1	10	**5,12**
MID220	60 cm	1	10	**5,40**
MID598	80 cm	1	10	**6,05**
MID599	100 cm	1	10	**6,62**
MID676	120 cm	1	10	**7,20**

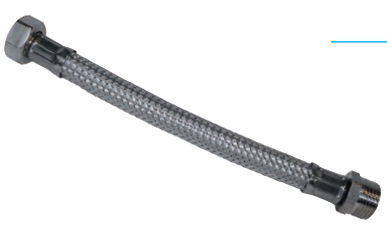

Flessibile 3/8 M x 3/8 F

in acciaio inox AISI 304 a 7 fili DN 10

Codice	Lunghezza	CF	Imballo	Listino €
MID392	20 cm	1	10	**2,75**
MID903	25 cm	1	10	**2,87**
MID907	30 cm	1	10	**3,00**
MID915	35 cm	1	10	**3,20**
MID921	40 cm	1	10	**3,30**
MID927	50 cm	1	10	**3,65**
MID931	60 cm	1	10	**3,95**

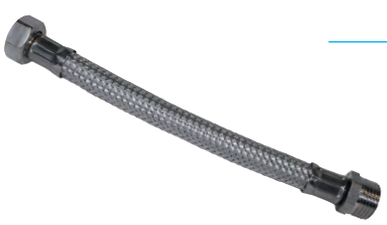

Flessibile 3/8 M x 1/2 F

in acciaio inox AISI 304 a 7 fili DN 10

Codice	Lunghezza	CF	Imballo	Listino €
MID146	20 cm	1	10	**3,05**
MID145	25 cm	1	10	**3,15**
MID906	30 cm	1	10	**3,40**
MID914	35 cm	1	10	**3,55**
MID920	40 cm	1	10	**3,63**
MID926	50 cm	1	10	**3,95**
MID930	60 cm	1	10	**4,30**

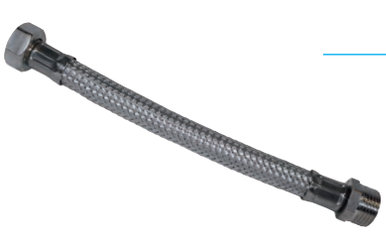

Flessibile 1/2 M x 3/8 F

in acciaio inox AISI 304 a 7 fili DN 10

Codice	Lunghezza	CF	Imballo	Listino €
MID223	20 cm	1	10	**2,95**
MID224	25 cm	1	10	**3,12**
MID225	30 cm	1	10	**3,25**
MID226	35 cm	1	10	**3,48**
MID227	40 cm	1	10	**3,55**
MID923	45 cm	1	10	**3,70**
MID228	50 cm	1	10	**3,85**
MID229	60 cm	1	10	**4,12**

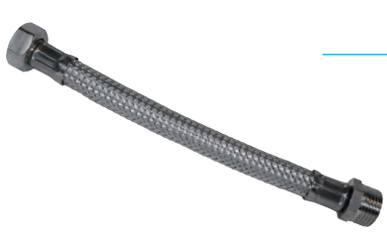

Flessibile 1/2 M x 1/2 F

in acciaio inox AISI 304 a 7 fili DN 10

Codice	Lunghezza	CF	Imballo	Listino €
MID230	20 cm	1	10	**3,27**
MID231	25 cm	1	10	**3,45**
MID232	30 cm	1	10	**3,63**
MID233	35 cm	1	10	**3,80**
MID234	40 cm	1	10	**3,90**
MID922	45 cm	1	10	**4,05**
MID235	50 cm	1	10	**4,20**
MID236	60 cm	1	10	**4,50**



Flessibile 3/8 F x 3/8 F

in acciaio inox AISI 304
a 7 fili DN 10

Codice	Lunghezza	CF	Imballo	Listino €
MID139	20 cm	1	10	**2,85**
MID138	25 cm	1	10	**3,00**
MID910	30 cm	1	10	**3,12**
MID137	35 cm	1	10	**3,27**
MID136	40 cm	1	10	**3,50**
MID135	50 cm	1	10	**3,75**
MID134	60 cm	1	10	**4,00**



Flessibile 3/8 F x 1/2 F

in acciaio inox AISI 304
a 7 fili DN 10

Codice	Lunghezza	CF	Imballo	Listino €
MID133	20 cm	1	10	**3,07**
MID132	25 cm	1	10	**3,27**
MID909	30 cm	1	10	**3,45**
MID917	35 cm	1	10	**3,52**
MID131	40 cm	1	10	**3,75**
MID130	50 cm	1	10	**3,97**



Flessibile 1/2 F x 1/2 F

in acciaio inox AISI 304
a 7 fili DN 10

Codice	Lunghezza	CF	Imballo	Listino €
MID144	20 cm	1	10	**3,43**
MID143	25 cm	1	10	**3,55**
MID908	30 cm	1	10	**3,75**
MID916	35 cm	1	10	**3,85**
MID142	40 cm	1	10	**4,05**
MID141	50 cm	1	10	**4,30**
MID140	60 cm	1	10	**4,57**



Flessibile GIGANTE 1/2Mx1/2F

in acciaio inox AISI 304
a 10 fili DN 13

Codice	Lunghezza	CF	Imballo	Listino €
MID276	30cm	1	10	**5,05**
MID278	35cm	1	10	**5,32**
MID280	40cm	1	10	**5,45**
MID282	50cm	1	10	**5,90**
MID283	60cm	1	10	**6,35**



Flessibile 1/2 M x 1/2 F Curvo

in acciaio inox AISI 304
a 9 fili DN 13, per scaldabagni, caldaie ed elettrodomestici.

Codice	Lunghezza	CF	Imballo	Listino €
MID1130	30 cm	1	10	**8,00**
MID1131	35 cm	1	10	**8,30**
MID1132	40 cm	1	10	**8,50**



Flessibile 1/2 M x 3/4 F Curvo

in acciaio inox AISI 304
a 9 fili DN 13, per scaldabagni, caldaie ed elettrodomestici.

Codice	Lunghezza	CF	Imballo	Listino €
MID1133	30 cm	1	10	**10,10**
MID1134	35 cm	1	10	**10,30**
MID1135	40 cm	1	10	**10,50**

Prodotto Flessibili in acciaio inox per rubinetteria EMIFLEX



Tubo flessibile EMIWATER

in acciaio inox AISI 304 per collegamenti idrici su caldaie-scaldabagni-boiler e impianti solari.
Fornito in rotoli da 5 mt

Codice	Misura	CF	Imballo	Listino €
MID944	1/2	1	1	**41,60**
MID945	3/4	1	1	**52,00**
MID946	1”	1	1	**69,00**



Dado in ottone nichelato

completo di guarnizione, per tubo EMIWATER

Codice	Misura	CF	Imballo	Listino €
MID947	1/2	10	100	**1,10**
MID948	3/4	10	100	**1,77**
MID949	1”	10	100	**3,10**



Cartellatrice manuale per tubo acciaio

senza dima ordinabile separatamente

Codice	Misura	CF	Imballo	Listino €
MID952	1/2-3/4-1”	1	1	**184,00**



Dima per cartellatrice EMIWATER

Codice	Misura	CF	Imballo	Listino €
MID954	1/2-3/4	1	1	**40,00**
MID955	1”	1	1	**40,00**



Tubo flessibile EUROWATER

Tubi CSST corrugati formabili in acciaio inossidabile AISI 304, idonei al trasporto di acqua potabile (D.M.174/2004) **Fornito in rotoli da 4 mt**

Codice	Misura	CF	Imballo	Listino €
MID1170	1/2	1	20	**38,00**
MID1171	3/4	1	10	**46,50**

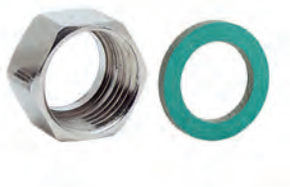

Dado in ottone nichelato

a sede speciale con filettatura femmina ISO 228 G a battuta piana e guarnizioni piane KLINGERSIL C4324 idonee al trasporto di acqua potabile e resistenti a temperature continue di 250°C (liquidi) e 200°C (vapori) per tubo **EUROWATER**

Codice	Misura	CF	Imballo	Listino €
MID1172	1/2	10	200	**1,52**
MID1173	3/4	10	100	**2,32**



Niples M/M in ottone giallo

in con doppia filettatura maschio ISO 228 G a battuta piana per tubo EUROWATER

Codice	Misura	CF	Imballo	Listino €
MTE558	1/2	1	10	**4,45**
MTE559	3/4	1	10	**6,55**



Cartellatrice per pressatrice

senza dima, per tubi CSST adattabile ad ogni tipo di pressatrice in commercio (**tranne modello mini**) Modello **Brevettato**

Codice	Misura	CF	Imballo	Listino €
MID1174	-	1	1	**362,00**



Cartellatrice manuale per tubo acciaio

senza dima ordinabile separatamente

Codice	Misura	CF	Imballo	Listino €
MID952	1/2-3/4-1”	1	1	**184,00**



Dima per cartellatrice EUROWATER

Dima di flangiatura “60 DB” per tubi corrugati CSST

Codice	Misura	CF	Imballo	Listino €
MID1175	1/2-3/4	1	1	**52,30**



Kit Ricambio per dima EUROTIS

Codice	Misura	CF	Imballo	Listino €
MID1176	-	1	1	**35,00**



Kit per tubo EUROWATER

Composto da

1 Valigetta polipropilene
1 Certellatrice manuale “60 DB”per tubi
1 Tagliatubo per tubi CSST da DN 10 a DN 25
1 Dima per tubi CSST Eurotis DN 15 e DN 12
20 Dadi DN 12 in ottone G 1/2 e guarnizioni
20 Dadi DN 15 in ottone G 3/4 e guarnizioni

Codice	Misura	CF	Imballo	Listino €
MID1177	-	1	1	**332,00**



Rosetta in OTTONE cromato

Codice	Misura	CF	Imballo	Listino €
MID286	Ø59mm-1/2	100	100	**0,73**
MID742	Ø72mm-1/2	100	100	**1,30**



Rosetta in ACCIAIO cromato

Codice	Misura	CF	Imballo	Listino €
MID704	3/8	50	50	**0,44**
MID705	1/2	50	50	**0,44**



Rosetta SCORREVOLE

in **ottone** cromato

Codice	Misura	CF	Imballo	Listino €
MID287	1/2	50	50	**1,28**



Rosetta con foro esagonale

in **acciaio** cromato

Codice	Misura	CF	Imballo	Listino €
MID399	1/2	25	25	**0,51**



Rosetta con foro apribile

in **ottone** cromato

Codice	Misura	CF	Imballo	Listino €
MID706	1/2	50	50	**2,22**



Tappo maschio con rosetta

cromata e vite

Codice	Misura	CF	Imballo	Listino €
MID016	1/2	1	50	**2,05**



Tappo con rosetta a vite

cromata modello LUSSO

Codice	Misura	CF	Imballo	Listino €
MID1145	1/2	1	200	**2,57**



Rotolo tubo liscio da mt. 5

in rame cromato

Codice	Misura	CF	Imballo	Listino €
MID149	Ø10	1	1	**52,80**
MID691	Ø12	1	1	**67,50**
MID692	Ø14	1	1	**74,00**



Tubo liscio Ø10 in rame

cromato con cartella e dado

Codice	Misura	CF	Imballo	Listino €
MID389	1/2F - 30cm	20	200	**4,10**
MID388	1/2F - 35cm	20	180	**4,46**
MID387	1/2F - 40cm	20	180	**5,25**
MID386	3/8F - 30cm	20	200	**4,00**
MID385	3/8F - 35cm	20	200	**4,36**
MID384	3/8F - 40cm	20	180	**4,52**



Tubo liscio Ø10 in rame

cromato con attacco dado e bicono Ø10 mm

Codice	Misura	CF	Imballo	Listino €
MID685	30cm	10	300	**5,20**
MID284	40cm	10	180	**6,20**



Tubo liscio Ø10 in rame

con attacco filettato+OR

Codice	Misura	CF	Imballo	Listino €
MID686	M10x1-35cm	20	20	**3,68**
MID890	M10x1-40cm	20	20	**4,53**
MID891	M10x1-50cm	20	20	**5,25**
MID202	M12x1-35cm	20	20	**3,80**
MID892	M12x1-40cm	20	20	**4,63**



Barra tubo liscio in rame

cromato

Codice	Misura	CF	Imballo	Listino €
MID687	Ø10 - 100cm	1	20	**9,85**
MID688	Ø10 - 150cm	1	20	**13,70**
MID689	Ø12 - 100cm	1	20	**11,65**
MID690	Ø14 - 100cm	1	1	**14,15**



Adattatore per tubi e flessibili

per monocomando
- Femmina 10x1
- Maschio 8x1

Codice	Misura	CF	Imballo	Listino €
MID449	F10x1-M8x1	20	20	**3,15**



Rosetta bombata in ottone

per tubo rame cromato

Codice	Misura	CF	Imballo	Listino €
MID125	Ø10	50	50	**1,28**
MID707	Ø12	50	50	**1,28**
MID708	Ø14	50	50	**1,28**

Prodotto Raccordi sottolavabo per tubo rame cromato



Niples maschio cromato

con dado, per tubo rame

Codice	Misura	CF	Imballo	Listino €
RBI052	M3/8xØ10	10	10	**3,60**
RBI051	M3/8xØ12	10	10	**3,75**
RBI002	M1/2xØ10	10	10	**4,70**
RBI050	M1/2xØ12	10	10	**3,75**



Niples maschio cromato

con **esagono prolungato con dado,** per tubo rame

Codice	Misura	CF	Imballo	Listino €
MID700	M1/2xØ10	2	50	**3,95**



Niples femmina cromato

per tubo rame

Codice	Misura	CF	Imballo	Listino €
MID694	F3/8xØ10	10	10	**3,15**
MID695	F3/8xØ12	10	10	**3,55**
MID696	F1/2xØ10	10	10	**4,22**
MID697	F1/2xØ12	10	10	**3,90**

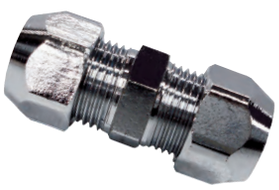

Niples doppio cromato

per tubo rame

Codice	Misura	CF	Imballo	Listino €
MID698	Ø10x10	10	10	**4,70**
MID699	Ø12x12	10	10	**5,55**



TE cromato per tubo rame

Codice	Misura	CF	Imballo	Listino €
MID702	Ø10x10x10	10	10	**7,45**



Gomito doppio cromato

per tubo rame

Codice	Misura	CF	Imballo	Listino €
MID701	Ø10x10	10	10	**5,85**



Gomito femmina cromato

per tubo rame

Codice	Misura	CF	Imballo	Listino €
MID987	1/2xØ10	10	10	**7,09**
MID988	1/2xØ12	10	10	**7,09**



Gomito femmina con flangia

per tubo rame, cromato

Codice	Misura	CF	Imballo	Listino €
MID989	1/2xØ10	10	10	**8,15**
MID990	1/2xØ12	10	10	**8,15**



Gomito maschio cromato

per tubo rame

Codice	Misura	CF	Imballo	Listino €
RBI440	1/2xØ10	10	10	**6,80**



Curvetta 45° sottolavabo Girevole

in ottone cromato completa di rosone, **inclinazione a 45°**

- Attacco 1/2 a muro
- uscita Ø10 mm

Codice	Misura	CF	Imballo	Listino €
MID051	1/2xØ10	2	50	**6,95**





Curvetta 90° sottolavabo Girevole

in ottone cromato completa di rosone, **inclinazione a 90°**

- Attacco 1/2 a muro
- uscita Ø10 mm

Codice	Misura	CF	Imballo	Listino €
MID037	1/2xØ10	2	50	**6,95**





Curvetta 45° sottolavabo in ottone

cromato completa di rosone scorrevole in ottone, **inclinazione a 45°** con attacco prolungato

- Attacco 1/2 a muro
- uscita Ø10 mm

Codice	Misura	CF	Imballo	Listino €
MID288	1/2xØ10	2	10	**8,70**



Curvetta 90° sottolavabo in ottone

cromato completa di rosone scorrevole in ottone, **inclinazione a 90°**

- Attacco 1/2 a muro
- uscita Ø10 mm

Codice	Misura	CF	Imballo	Listino €
MID703	1/2xØ10	2	250	**5,57**



Curvetta sottolavabo stampata

completa di rosone scorrevole in ottone

- Attacco 1/2 a muro
- uscita Ø10 mm a snodo

Codice	Misura	CF	Imballo	Listino €
MID126	1/2xØ10	2	100	**12,40**



Curvetta sottolavabo stampata

completa di rosone scorrevole

- Attacco 1/2 a muro
- uscita Ø10 mm

Codice	Misura	CF	Imballo	Listino €
MID1152	1/2xØ10	25	100	**5,30**



Squadretta sottolavabo in rame

cromato Ø12 mm per cm 15x25 con niples e dado

Codice	Misura	CF	Imballo	Listino €
MID693	1/2xØ12	2	100	**10,90**



Rubinetto sottolavabo con filtro

in ottone cromato con leva in ABS cromata, chiusura a sfera, completo di rosone in acciaio inox AISI 304

TIEMME

- Attacco 1/2 a muro
- uscita Ø10 mm

Codice	Misura	CF	Imballo	Listino €
MID005	1/2xØ10	15	60	**8,65**



Rubinetto sottolavabo con filtro

e chiusura a sfera completo di rosone scorrevole inox

euroterma

- Attacco 1/2 a muro
- uscita Ø10 mm a snodo

Codice	Misura	CF	Imballo	Listino €
MID099	1/2xØ10	1	60	**7,65**



Rubinetto sottolavabo con filtro

e chiusura a sfera completo di rosone scorrevole in ottone pesante

piana

- Attacco 1/2 a muro
- uscita Ø10 mm a snodo

Codice	Misura	CF	Imballo	Listino €
MID023	1/2xØ10	2	100	**11,60**



Rubinetto sottolavabo con filtro

e chiusura a vitone completo di rosone scorrevole inox

LUXOR

- Attacco 1/2 a muro
- uscita Ø10 mm a snodo

Codice	Misura	CF	Imballo	Listino €
MID291	1/2xØ10	1	100	**9,45**

New



Rubinetto sottolavabo con filtro

e chiusura a sfera completo di rosone scorrevole inox. Modello **lungo 70mm**

euroterma

- Attacco 1/2 a muro
- uscita 3/8 maschio

Codice	Misura	CF	Imballo	Listino €
MID025	1/2x3/8	1	80	**6,10**

New



Coppia Rubinetti sottolavabo SX-DX

con filtro e chiusura a sfera completo di rosoni inox e maniglie laterali in ABS

TECOM

- Attacco 1/2 a muro
- uscita Ø10 mm a snodo

Codice	Misura	CF	Imballo	Listino €
MID1292	1/2xØ10	1	40	**17,00**



Rubinetto sottolavabo tondo

completo di rosone scorrevole in ottone

- Attacco 1/2 a muro
- uscita 3/8 mm

Codice	Misura	CF	Imballo	Listino €
MID1143	1/2x3/8	1	50	**8,75**



Rubinetto sottolavabo quadro

completo di rosone scorrevole in ottone

- Attacco 1/2 a muro
- uscita 3/8 mm

Codice	Misura	CF	Imballo	Listino €
MID1144	1/2x3/8	1	50	**10,40**

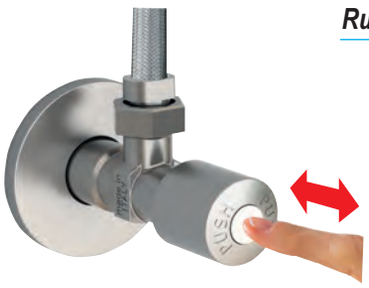

Rubinetto sottolavabo PULSAR

con meccanismo a scatto in ottone e POM, pulsante in ABS. Anticalcare e con valvola di non ritorno anti-gelo. Per applicazioni interne ed esterne.

bonomini

Codice	Misura	CF	Imballo	Listino €
MID1153	1/2x3/8	1	80	**9,00**
MID1154	1/2x1/2	1	80	**9,00**



Rubinetto sottolavabo con filtro

con chiusura a vitone completo di rosone scorrevole inox

LUXOR

- Attacco 1/2 a muro
- uscita 3/8 maschio

Codice	Misura	CF	Imballo	Listino €
IDR036	1/2x3/8	1	100	**7,75**



Rubinetto sottolavabo senza filtro

con chiusura a vitone completo di rosone scorrevole inox

TIEMME

- Attacco 1/2 a muro
- uscita 3/8 maschio

Codice	Misura	CF	Imballo	Listino €
MID128	1/2x3/8	1	100	**5,05**



Prolunga in ottone femmina

con raccordo a compressione, per rubinetto sottolavabo

pianeta

Codice	Misura	CF	Imballo	Listino €
MID292	3/8xØ10	1	10	**3,55**

New



Rubinetto sottolavabo doppio

a sfera con filtro con adattatore attacco lavatrice e portagomma in ottone, maniglie in metallo

TECOM

- Attacco 1/2 a muro
- uscita e Ø10 mm

Codice	Misura	CF	Imballo	Listino €
MID1290	1/2xØ10	1	40	**25,00**



Rubinetto sottolavabo e lavatrice

in ottone **con filtro** con chiusure indipendenti a vitone completo di rosone scorrevole inox

pianeta

- Attacco 1/2 a muro
- uscita 3/4 M e Ø10 mm

Codice	Misura	CF	Imballo	Listino €
MID590	1/2-3/4xØ10	1	50	**28,40**



Rubinetto sottolavabo e lavatrice

in ottone **senza filtro** con chiusure indipendenti a vitone completo di rosone scorrevole inox

APM

- Attacco 1/2 a muro
- uscita 3/4 M e Ø10 mm

Codice	Misura	CF	Imballo	Listino €
MID574	1/2-3/4xØ10	1	12	**14,10**



Rubinetto sottolavabo e lavatrice

in ottone **senza filtro** con chiusure indipendenti a vitone completo di rosone scorrevole inox

pianeta

- Attacco 1/2 a muro
- uscita 3/4 M e Ø10 mm

Codice	Misura	CF	Imballo	Listino €
MID759	1/2-3/4xØ10	1	50	**22,20**



Rubinetto per lavatrice PESANTE

con chiusura a sfera completo di rosone scorrevole inox

euroterma

Codice	Misura	CF	Imballo	Listino €
MID763	1/2Mx3/4M	1	60	**6,80**



Rubinetto per lavatrice TECOM

con rosone

TECOM

Codice	Misura	CF	Imballo	Listino €
MID007	1/2Mx3/4M	1	60	**5,82**



Rubinetto per lavatrice

con chiusura a vitone

ittop

Codice	Misura	CF	Imballo	Listino €
MID764	1/2Mx3/4M	12	120	**9,35**



Rubinetto per lavatrice

a squadra con chiusura a vitone

TECOM

Codice	Misura	CF	Imballo	Listino €
MID1146	1/2Mx3/4M	20	80	**7,40**



New

Rubinetto per lavatrice EGO

a squadra **salvaspazio** con chiusura a vitone cromo

TECOM

Codice	Misura	CF	Imballo	Listino €
MID1264	1/2Mx3/4M	1	72	**14,50**



New

Rubinetto DOPPIO per lavatrice EGO

a squadra **salvaspazio** con chiusure a vitone cromo

TECOM

Codice	Misura	CF	Imballo	Listino €
MID1270	1/2Mx3/4-3/4M	1	11	**28,50**



Rubinetto per lavatrice SILVER

con chiusura a sfera con levetta in metallo cromata e rosone

TECOM

Codice	Misura	CF	Imballo	Listino €
MID573	1/2Mx3/4M	1	20	**9,10**



New

Doppio attaco per lavatrice

con ghiera girevole in ottone cromato

TECOM

Codice	Misura	CF	Imballo	Listino €
MID1279	3/4Fx3/4-3/4M	1	11	**11,80**



Rubinetto per lavatrice

con distanziatore per retrogruppo

Codice	Misura	CF	Imballo	Listino €
MID781	3/4x3/4x3/4	6	78	**14,00**



Rubinetto per lavatrice a 3 vie

con **chiusura a vitone**

Codice	Misura	CF	Imballo	Listino €
MID765	1/2x3/4	10	100	**10,85**



Rubinetto per lavatrice

con **ghiera girevole** e distanziatore per retrogruppo

Codice	Misura	CF	Imballo	Listino €
MID1129	3/4x3/4x3/4	1	50	**13,50**



Rubinetto per lavatrice a 3 vie

con **chiusura a sfera**

Codice	Misura	CF	Imballo	Listino €
MID1125	1/2x3/4	1	80	**7,85**



Rubinetto completo di tubetti

in rame da cm15 e rosone in ottone per cassetta WC

- Attacco 1/2 a muro
- uscita 3/8 Femmina

Codice	Misura	CF	Imballo	Listino €
MID760	1/2x3/8	1	1	**12,20**



Rubinetto per cassetta wc

con chiusura a vitone

- Attacco 3/8 F a muro
- uscita 3/8 M - 3/8 F

Codice	Misura	CF	Imballo	Listino €
MID761	3/8	1	50	**5,50**

Prodotto Rubinetti per lavatrice e per cassetta



Distanziatore con calotta girevole

in ottone cromato per retrogruppo **senza foro**

Codice	Misura	CF	Imballo	Listino €
MID012	3/4x3/4	1	2	**9,25**



Distanziatore con calotta girevole

in ottone cromato per retrogruppo **con foro** 3/8

Codice	Misura	CF	Imballo	Listino €
MID030	3/4x3/4 foro 3/8	1	2	**9,05**

New



Coppia distanziatori Girevoli

per retrogruppo con **ghiera girevole**

uno forato 3/4 x 3/8
uno chiuso 3/4

Codice	Misura	CF	Imballo	Listino €
MID1283	3/4-3/4x3/8	1	100	**17,50**

New



Coppia distanziatori Girevoli

per retrogruppo con **ghiera girevole**

uno forato 3/4 x 1/2
uno chiuso 3/4

Codice	Misura	CF	Imballo	Listino €
MID1287	3/4-3/4x1/2	1	150	**17,50**



Coppia distanziatori Fissi

per retrogruppo

uno forato 3/4 x 3/8
uno chiuso 3/4

Codice	Misura	CF	Imballo	Listino €
MID767	3/4-3/4x3/8	1	20	**10,00**



Eccentrico spostamento 20mm

per retrogruppo con rosone scorrevole in ottone cromato

Codice	Misura	CF	Imballo	Listino €
MID768	1/2x3/4	1	100	**2,54**



Eccentrico 3/4 M x 1/2 M

in ottone cromato regolabile, per retrogruppo con rosone in ottone

Codice	Misura	CF	Imballo	Listino €
MID770	40mm	2	80	**10,80**
MID434	60mm	2	60	**11,50**
MID888	80mm	2	2	**13,00**
MID889	100mm	2	2	**17,40**



Canotto liscio in ottone

cromato per scarico wc

Codice	Misura	Lungh.	CF	Imballo	Listino €
MID107	Ø26mm	25 cm	10	10	**2,90**
MID036	Ø26mm	30 cm	10	10	**3,35**
MID709	Ø26mm	100 cm	10	10	**11,35**
MID710	Ø30mm	25 cm	10	10	**3,08**
MID641	Ø30mm	30 cm	10	10	**3,50**
MID711	Ø30mm	100 cm	10	10	**12,80**
MID106	Ø32mm	25 cm	10	10	**3,35**
MID823	Ø32mm	30 cm	10	10	**3,82**
MID712	Ø32mm	100 cm	10	10	**12,90**
MID713	Ø40mm	100 cm	10	10	**25,85**



Canotto flessibile in ottone

cromato per scarico wc

Codice	Misura	Lungh.	CF	Imballo	Listino €
MID714	Ø26mm	25 cm	10	10	**5,15**
MID715	Ø26mm	30 cm	10	10	**5,70**
MID716	Ø30mm	25 cm	10	10	**5,25**
MID024	Ø30mm	30 cm	10	10	**6,55**
MID717	Ø32mm	25 cm	10	10	**5,95**
MID718	Ø32mm	30 cm	10	10	**6,65**



Canotto eccentrico in ottone

cromato per scarico wc

Codice	Misura	Lungh.	CF	Imballo	Listino €
MID719	Ø30mm	30 cm	5	5	**8,85**
MID294	Ø32mm	30 cm	5	5	**9,40**



Canotto a 45° in ottone

cromato per scarico cassetta

Codice	Misura	Lungh.	CF	Imballo	Listino €
MID720	Ø30mm	12x16 cm	5	5	**5,60**



Canotto a 90° in ottone

cromato per scarico cassetta

Codice	Misura	Lungh.	CF	Imballo	Listino €
MID721	Ø30mm	15x25 cm	5	5	**6,55**
MID491	Ø30mm	20x30 cm	5	5	**8,90**



Canotto in ottone cromato

con curva in ABS attacco lavatrice

Codice	Misura	Lungh.	CF	Imballo	Listino €
RPL055	Ø26	25 cm	1	5	**14,45**
RPL186	Ø30	25 cm	1	20	**15,05**
RPL056	Ø32	25 cm	1	5	**15,30**



Canotto curvo con cartella

in ottone cromato

Codice	Misura	Lungh.	CF	Imballo	Listino €
IDR035	Ø26mm	30 cm	10	10	**10,50**
MID897	Ø30mm	30 cm	10	10	**10,85**
MID932	Ø32mm	30 cm	10	10	**11,05**



Canotto con cartella

in ottone cromato

Codice	Misura	Lungh.	CF	Imballo	Listino €
MID722	Ø26mm	25 cm	10	10	**3,00**
MID308	Ø26mm	30 cm	10	10	**3,42**
MID255	Ø30mm	25 cm	10	10	**3,20**
MID299	Ø30mm	30 cm	10	10	**3,60**
MID723	Ø32mm	25 cm	10	10	**3,44**
MID309	Ø32mm	30 cm	10	10	**3,95**



Canotto con flangia maggiorata

in ottone cromato per sifoni da 1”1/4 e 1”1/2

Codice	Misura	Lungh.	CF	Imballo	Listino €
MID591	1”1/4xØ26	25 cm	10	10	**4,70**
MID592	1”1/4xØ26	30 cm	10	10	**5,35**
MID593	1”1/2xØ32	25 cm	10	10	**5,35**
MID594	1”1/2xØ32	30 cm	10	10	**6,14**



Dado in ottone cromato

Codice	Misura	CF	Imballo	Listino €
MID724	1”xØ26	10	10	**1,46**
MID318	1”1/4xØ30	25	25	**2,30**
MID725	1”1/4xØ32	10	10	**1,65**



Curvetta in ABS cromo

per scarico lavatrice, completa di ghiera e O-ring

Codice	Misura	CF	Imballo	Listino €
MID550	1”	10	10	**3,50**



Prolunga in ottone cromato

per canotti con guarnizione O-ring

Codice	Misura	Lungh.	CF	Imballo	Listino €
MID295	Ø26	130 mm	10	10	**3,36**
MID296	Ø30	130 mm	10	10	**4,12**
MID297	Ø32	130 mm	10	10	**4,50**
MID298	Ø40	130 mm	5	5	**7,15**



Giunto intermedio in ottone

cromato con guarnizione O-ring

Codice	Misura	Lungh.	CF	Imballo	Listino €
MID304	Ø26mm	55 mm	10	10	**3,88**
MID305	Ø30mm	55 mm	10	10	**4,20**
MID306	Ø32mm	60 mm	10	10	**4,38**
MID307	Ø40mm	70 mm	10	10	**6,30**



Giunto intermedio ridotto

in ottone cromato con guarnizione O-ring

Codice	Misura	Lungh.	CF	Imballo	Listino €
MID551	Ø32x26	60 mm	10	10	**4,95**
MID552	Ø40x32	60 mm	10	10	**5,30**



Riduzione a muro in ottone

cromato con guarnizione O-ring

Codice	Misura	Lungh.	CF	Imballo	Listino €
MID553	Ø32x26	80 mm	10	10	**4,60**
MID554	Ø40x30	80 mm	10	10	**5,10**
MID555	Ø40x32	80 mm	10	10	**4,76**



Rosone Ø76 mm foro tondo

in ottone cromato per canotto wc

Codice	Foro	CF	Imballo	Listino €
MID726	Ø26mm	50	50	**1,22**
MID727	Ø30mm	50	50	**1,22**
MID728	Ø32mm	50	50	**1,22**
MID310	Ø40mm	20	20	**2,25**

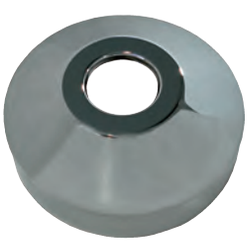

Rosone Ø105 mm foro tondo

in ottone cromato per canotto wc

Codice	Foro	CF	Imballo	Listino €
MID004	Ø30mm	10	10	**5,45**

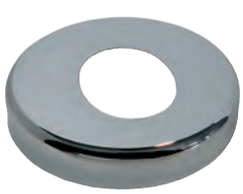

Rosone Ø77 mm foro ovale

in ottone cromato per canotto cassetta a 45°

Codice	Foro	CF	Imballo	Listino €
MID729	Ø30mm	25	25	**1,98**

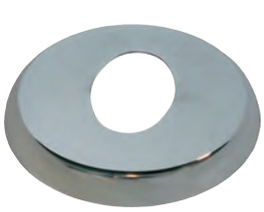

Rosone Ø95 mm foro ovale

in ottone cromato per canotto cassetta a 45°

Codice	Foro	CF	Imballo	Listino €
MID026	Ø30mm	10	10	**5,45**

Prodotto Manicotti in gomma per WC



Manicotto eccentrico per WC

in gomma bianca

Si adatta a qualsiasi tipo di scarico WC e può essere collegato a tubi di Ø110 mm, spostamento 20 mm

bonomini

Codice	Misura	CF	Imballo	Listino €
GUA003	Ø110mm	24	24	**2,13**



Manicotto diritto per WC

in gomma bianca

Si adatta a qualsiasi tipo di scarico WC e può essere collegato a tubi di 100 - 110 mm

bonomini

Codice	Misura	CF	Imballo	Listino €
GUA002	Ø110mm	24	24	**2,13**



Manicotto diritto PROLUNGATO

per WC in gomma bianca

Lunghezza 172mm

Si adatta a qualsiasi tipo di scarico WC e può essere collegato a tubi di 100 - 110 mm

Codice	Misura	CF	Imballo	Listino €
GUA157	Ø110mm	24	24	**4,42**



Manicotto spostamento 45mm

per WC in gomma bianca

Si adatta a qualsiasi tipo di scarico WC e può essere collegato a tubi di 100 - 110 mm

Codice	Misura	CF	Imballo	Listino €
GUA020	Ø110mm	1	24	**4,95**



Manicotto eccentrico per WC

in gomma nera

Si adatta a qualsiasi tipo di scarico WC e può essere collegato a tubi di Ø110 mm, spostamento 25 mm

Codice	Misura	CF	Imballo	Listino €
GUA129	Ø110mm	20	20	**9,50**



Manicotto diritto per WC

in gomma nera

Si adatta a qualsiasi tipo di scarico WC e può essere collegato a tubi di 100 - 110 mm

Codice	Misura	CF	Imballo	Listino €
GUA150	Ø110mm	45	45	**6,85**



Tubo flessibile BIGMAGIK

in PP per WC estensibile da 220 a 570 mm

Si adatta a qualsiasi tipo di connessione WC
Connessione scarico tubo min Ø100 max Ø120 mm

bonomini

Codice	Misura	CF	Imballo	Listino €
MID896	Ø80÷100mm	1	30	**11,10**



Tubo flessibile WATERFLESS

in PP per WC estensibile da 250 a 530 mm

Si adatta a qualsiasi tipo di connessione WC
Connessione scarico tubo Ø90 - 100 - 110 - 120 mm

Codice	Misura	CF	Imballo	Listino €
MID093	Ø100mm	1	15	**7,80**

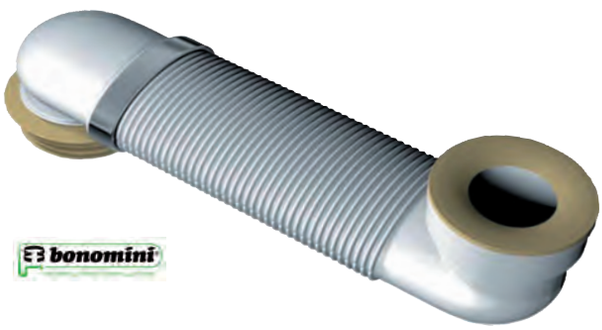

Curva OFFSET Ø100 per sostamento a muro del WC

in PP, assemblaggio regolabile con O-ring e anelli di rinforzo in acciaio. Struttura rigida tipo BI-POWER con sovrastampate le membrane di tenuta elastiche.
Versione **con ricevimento tramite membrana elastica**: può ricevere direttamente lo scarico del vaso da Ø100mm

Codice	Misura	CF	Imballo	Listino €
MID969	Ø100 mm	1	12	**43,50**



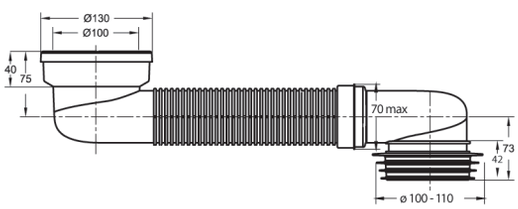

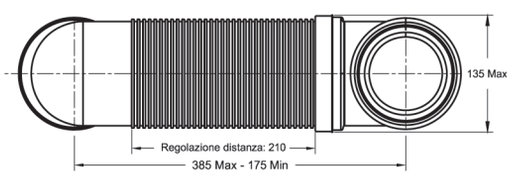



Sifone in ottone cromato TOTI

senza piletta per lavabi a vista con canotto Ø32 lunghezza 300 mm, tubo di entrata H. 165mm regolabile

OMP TEA

Codice	Misura	CF	Imballo	Listino €
SIF018	1”1/4	1	10	**75,50**



Sifone ottone Tondo IMPORT

senza piletta per lavabi a vista con canotto Ø32 lunghezza 300 mm, tubo di entrata H. 75-175mm regolabile

Codice	Misura	CF	Imballo	Listino €
SIF116	1”1/4	1	10	**43,20**



Sifone ottone Quadro IMPORT

senza piletta per lavabi a vista con canotto Ø32 lunghezza 300 mm, tubo di entrata H. 75-155mm regolabile

Codice	Misura	CF	Imballo	Listino €
SIF127	1”1/4	1	20	**47,50**



Sifone a BOTTIGLIA in ottone

cromato senza piletta, con canotto **lunghezza 200 o 250 mm** e rosone Ø75 mm

1”: Ø canotto 26mm
1”1/4: Ø canotto 32mm

bonomini

Codice	Misura	Canotto	CF	Imballo	Listino €
SIF180	1”1/4	200mm	1	25	**20,80**
SIF181	1”	250mm	1	20	**15,10**
SIF182	1”1/4	250mm	1	20	**15,10**



Sifone a S in ottone cromato

con ispezione **laterale** senza piletta, con canotto **lunghezza 200 o 250 mm** e rosone Ø75 mm

1”: Ø canotto 26mm
1”1/4: Ø canotto 32mm

bonomini

Codice	Misura	Canotto	CF	Imballo	Listino €
SIF175	1”1/4	200mm	1	25	**19,30**
SIF176	1”	250mm	1	20	**15,10**
SIF177	1”1/4	250mm	1	20	**15,10**



Sifone a S in ottone cromato

con ispezione **frontale** senza piletta, con canotto **lunghezza 250 mm** e rosone Ø75 mm

1”: Ø canotto 26mm
1”1/4: Ø canotto 32mm

bonomini

Codice	Misura	CF	Imballo	Listino €
SIF178	1”	1	50	**17,10**
SIF145	1”1/4	1	20	**15,10**



Sifone TUBULAR INOX

in **acciaio inox** per lavabo senza piletta, **Ghiere zigrinate in zama** Finitura **cromata**

bonomini

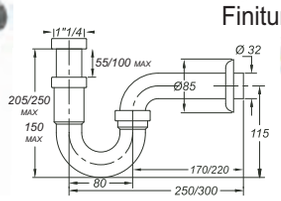

Codice	Misura	Canotto	CF	Imb	Listino €
SIF209	1”1/4xØ32	170 mm	1	25	**11,85**
SIF210	1”1/4xØ32	220 mm	1	25	**12,35**



Sifone INOX MATER

in **acciaio inox** per lavabo senza piletta. Finitura **cromata**

bonomini

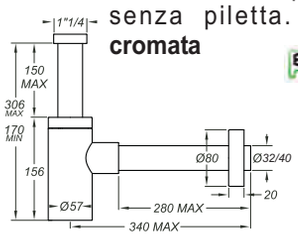

Codice	Misura	CF	Imballo	Listino €
SIF211	1”1/4xØ32	1	25	**45,80**
SIF212	1”1/4xØ40	1	25	**50,50**



Sifone arredo basso in ZAMA

per lavabo senza piletta con canotto Ø32mm e rosone. Colore **cromo**

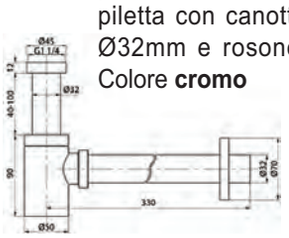

Codice	Misura	Canotto	CF	Imb	Listino €
SIF199	1”1/4	250 mm	1	20	**30,80**



Sifone a bottiglia in ZAMA

per lavabo senza piletta canotto Ø32mm e rosone bombato. Colore **cromo**

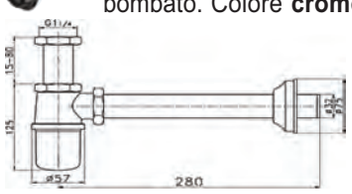

Codice	Misura	Canotto	CF	Imb	Listino €
SIF149	1”1/4	250 mm	1	20	**14,80**



Sifone a S in ZAMA

per lavabo con ispezione laterale senza piletta canotto Ø32mm e rosone bombato. Colore **cromo**



Codice	Misura	Canotto	CF	Imb	Listino €
SIF114	1”1/4	250 mm	1	20	**15,30**



Sifone HALLEY autopulente

in ottone cromato senza piletta, con canotto Ø32 **telescopico** lungh.235 mm e rosone acciaio

OMP TEA

Codice	Misura	Canotto	CF	Imb	Listino €
SIF010	1”1/4	235 mm	1	30	**20,60**

Sifone in ABS MINIM ALL

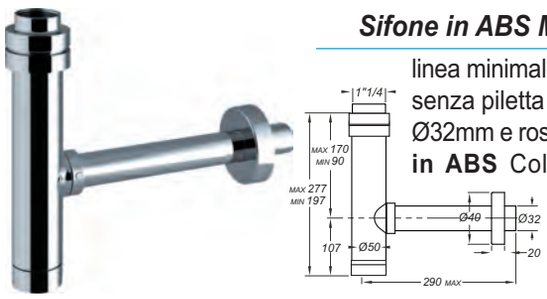

linea minimale per lavabo senza piletta con canotto Ø32mm e rosone. **Ghiera in ABS** Colore **cromo**

Codice	Misura	Canotto	CF	Imb	Listino €
SIF074	1"1/4	250 mm	1	12	**31,30**

Sifone in ABS PIQUADRATO



a sezione quadrata per lavabo senza piletta, canotto Ø32mm e rosone. **Ghiera in ottone** Colore **cromo**

Codice	Misura	Canotto	CF	Imb	Listino €
SIF075	1"1/4	250 mm	1	25	**56,50**

Sifone a S in ABS Cromo



per lavabo e bidet senza piletta con canotto Ø32mm lungh. 200mm. Modello **TUBULAR**

Codice	Misura	CF	Imballo	Listino €
SIF076	1"1/4	1	15	**18,00**

Sifone a S in ABS Cromo



con ispezione **frontale** senza piletta con canotto lunghezza 250mm e rosone.
Con ghiera in ottone e due **Ghiere in ABS**

Codice	Misura	CF	Imballo	Listino €
SIF077	1"xØ26	1	25	**18,60**
SIF078	1"1/4xØ32	1	25	**19,90**

Sifone a S in ABS Cromo



con ispezione **laterale** senza piletta con canotto lunghezza 250mm e rosone.
Con ghiera in ottone e due **Ghiere in ABS**

Codice	Misura	CF	Imballo	Listino €
SIF079	1"xØ26	1	25	**18,30**
SIF050	1"1/4xØ32	1	25	**19,90**

Sifone a BOTTIGLIA in ABS

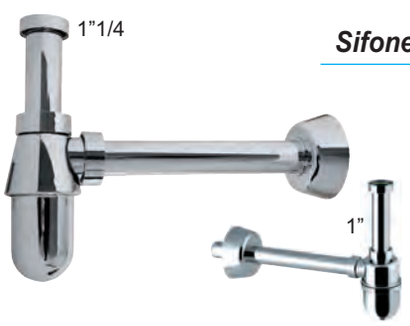

senza piletta con canotto lunghezza 250mm e rosone. Colore **Cromo**
Con ghiera in ottone e due **Ghiere in ABS**

Codice	Misura	CF	Imballo	Listino €
SIF080	1"xØ26	1	25	**20,60**
SIF051	1"1/4xØ32	1	25	**21,10**

Sifone con braccio flessibile

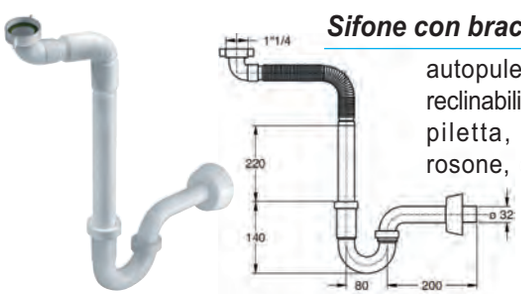

autopulente per lavabi reclinabili (disabili) senza piletta, completo di rosone, colore **bianco**

Codice	Misura	CF	Imballo	Listino €
SIF082	1"1/4xØ32	1	25	**18,80**

SIFONCELLO in PP da 1"1/4



sifone estensibile per lavabo e bidet da 1"1/4 con ghiera in metallo e rosone, Ø32mm lunghezza 230mm

Codice	Colore	CF	Imballo	Listino €
SIF144	Bianco	1	25	**5,60**
SIF085	Cromo	1	25	**10,50**



Sifone a S in ABS Cromo

con ispezione **laterale** senza piletta con canotto lunghezza 250mm e rosone. Modello **EKO**

Codice	Misura	CF	Imballo	Listino €
SIF256	1”xØ26	1	20	**14,80**
SIF300	1”1/4xØ32	1	20	**17,60**



Sifone a S in ABS Cromo

con ispezione **frontale** senza piletta con canotto lunghezza 250mm e rosone. Modello **EKO**

Codice	Misura	CF	Imballo	Listino €
SIF302	1”xØ26	1	20	**14,80**
SIF304	1”1/4xØ32	1	20	**17,60**



Sifone a BOTTIGLIA in ABS

senza piletta con canotto lunghezza 250mm e rosone. Colore **Cromo** Modello **EKO**

Codice	Misura	CF	Imballo	Listino €
SIF305	1”xØ26	1	20	**14,80**
SIF307	1”1/4xØ32	1	20	**17,60**

New

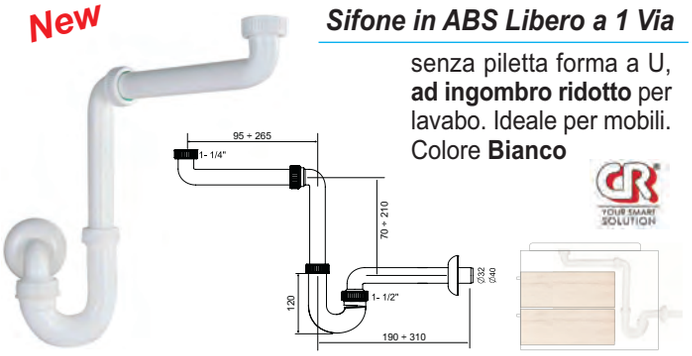

Sifone in ABS Libero a 1 Via

senza piletta forma a U, **ad ingombro ridotto** per lavabo. Ideale per mobili. Colore **Bianco**

Codice	Misura	CF	Imballo	Listino €
SIF084	1”1/4xØ32	1	1	**6,50**
SIF057	1”1/4xØ40	1	1	**6,50**

New



Sifone in PP GALILEO a 1 Via

senza piletta, **salvaspazio** ispezionabile, con doppio attacco per scarico elettrodomestici e attacco condensa. Colore **Bianco**

Codice	Misura	CF	Imballo	Listino €
SIF269	1”1/2xØ40	1	10	**29,00**
SIF273	1”1/2xØ50	1	10	**29,00**

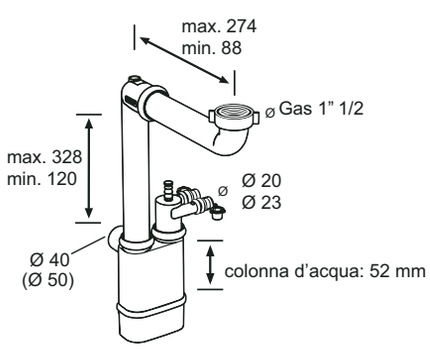

New



Sifone in PP GALILEO a 2 Vie

senza pilette, **salvaspazio** ispezionabile, con doppio attacco per scarico elettrodomestici. Colore **Bianco**

Codice	Misura	CF	Imballo	Listino €
SIF275	1”1/2xØ40	1	10	**35,50**
SIF278	1”1/2xØ50	1	10	**35,50**

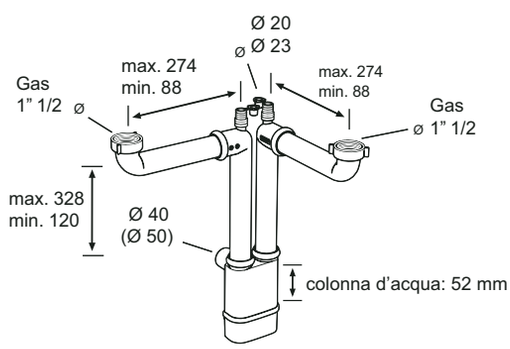

Sifone MURALES salva-spazio



ultrapiatto in PP per lavabo e bidet **con ispezione laterale** e guarnizioni Bi-Power Colore Bianco. Particolarmente indicato per mobili bagno



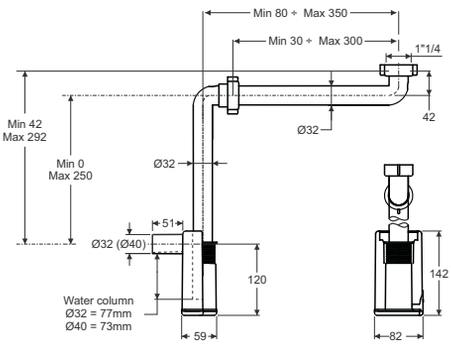

Codice	Misura	CF	Imballo	Listino €
SIF234	1"1/4xØ32	1	25	**21,80**
SIF238	1"1/4xØ40	1	25	**21,80**

Sifone a S in ABS Bianco



con ispezione **laterale** senza piletta con canotto Ø32mm lunghezza 250mm e rosone

Codice	Misura	CF	Imballo	Listino €
SIF065	1"1/4	1	25	**7,25**

Sifone a BOTTIGLIA in ABS

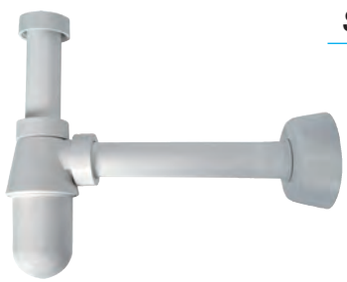

senza piletta con canotto Ø32mm lunghezza 250mm e rosone.
Colore **Bianco**

Codice	Misura	CF	Imballo	Listino €
SIF066	1"1/4	1	25	**8,65**

Sifone MONSTER-TUBULAR



in poliprolilene **bianco** Attacco piletta 1"1/4 canotto scarico Ø32 lunghezza 30 cm.

Codice	Misura	CF	Imballo	Listino €
SIF129	1"1/4xØ32	1	25	**6,45**

Valvola AIRPIPE cromo



valvola immissione aria in ABS, canotto **cromo** Ø32 lunghezza 250mm

Codice	Misura	CF	Imballo	Listino €
SIF081	Ø32x250mm	1	25	**19,80**

Valvola antiriflusso orizzontale



in ABS colore **bianco** per collagamento al sifone, canotto 25 cm con attacchi maschio

Codice	Misura	CF	Imballo	Listino €
SIF126	Ø32x250mm	1	25	**15,75**
SIF128	Ø40x250mm	1	25	**14,70**

Valvola AIRPIPE bianco



valvola immissione aria in ABS, canotto **bianco** Ø40x140mm attacco femmina Ø40x1"1/2

Codice	Misura	CF	Imballo	Listino €
SIF054	Ø40x1"1/2	1	25	**12,00**



Sifone tipo "M" a 1 via

in PVC senza piletta, canotto di scarico Ø40mm colore bianco

Codice	Misura	CF	Imballo	Listino €
SIF025	1”1/2	1	50	**8,70**



Sifone tipo "M" a 2 vie

in PVC senza piletta, canotto di scarico Ø40mm colore bianco

Codice	Misura	CF	Imballo	Listino €
SIF026	1”1/2	1	50	**14,00**



Sifone salvaspazio a S

in PVC per lavabo, senza piletta, canotto di scarico Ø40 colore bianco
Modello **SPAZIO BAGNO**

Codice	Misura	CF	Imballo	Listino €
SIF027	1”1/4	1	50	**15,20**



Sifone salvaspazio a bottiglia

in PVC per lavabo, senza piletta, canotto di scarico Ø40 colore bianco
Modello **SPAZIO BAGNO BOTTIGLIA**

Codice	Misura	CF	Imballo	Listino €
SIF028	1”1/4	1	1	**15,20**



Sifone eccentrico per bidet

in PVC, senza piletta, canotto di scarico Ø40 colore bianco

Codice	Misura	CF	Imballo	Listino €
SIF029	1”1/4	1	1	**13,10**



Sifone a 2 vie SPAZIO 2 NT

salvaspazio in PVC per lavello, senza piletta, canotto di scarico Ø40 ispezionabile, colore bianco

Codice	Misura	CF	Imballo	Listino €
SIF030	1”1/2	1	20	**33,00**

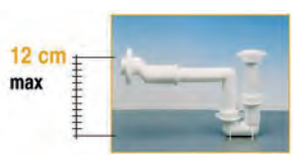

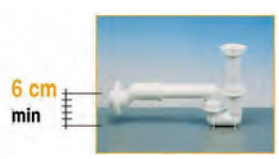





Raccordo a 3 vie ad innesto

in PVC Ø40mm per lavastoviglie e lavatrici completo di dadi e portagomma colore bianco

Codice	Misura	CF	Imballo	Listino €
SIF031	Ø 40	1	10	**6,55**



Raccordo con filetto 1"1/2

in PVC per lavastoviglie e lavatrici Ø40 completo di dadi, guarnizione e portagomma colore bianco

Codice	Misura	CF	Imballo	Listino €
SIF032	1”1/2	1	10	**6,10**



Prolunga Diritta ad avvitare

per sifone colore bianco

Codice	Misura	Lungh.	CF	Imballo	Listino €
SIF033	Ø32x1”1/4	280mm	1	10	**8,15**
SIF034	Ø40x1”1/2	350mm	1	10	**7,80**



Prolunga Diritta ad innesto

per sifone colore bianco

Codice	Misura	Lungh.	CF	Imballo	Listino €
SIF035	Ø32x32	260mm	1	10	**5,60**
SIF036	Ø40x40	250mm	1	10	**5,00**



Prolunga Curva ad avvitare

per sifone colore bianco

Codice	Misura	Lungh.	CF	Imballo	Listino €
SIF037	Ø32x1”1/4	280mm	1	10	**4,40**
SIF038	Ø40x1”1/2	280mm	1	10	**4,40**

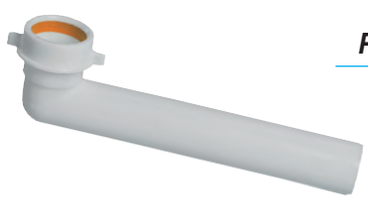

Prolunga Curva ad innesto

per sifone colore bianco

Codice	Misura	Lungh.	CF	Imballo	Listino €
SIF039	Ø32x32	280mm	1	10	**4,80**
SIF040	Ø40x40	230mm	1	10	**3,70**
SIF041	Ø40x40	250mm	1	10	**6,15**



Valvola di aerazione DURGO

in ABS, lascia entrare l'aria evitando il gorgoglio dovuto agli eccessi di risucchio e non lascia uscire cattivi ordori.

Codice	Misura	CF	Imballo	Listino €
SIF043	Ø100	1	1	**100,00**
SIF044	Ø110	1	1	**100,00**



Sifone a 1 via con piletta

in PP **completo di piletta per lavelli in porcellana**, canotto scarico in pvc:
-1”1/4 Ø32 lunghezza 200mm
-1”1/2 Ø40 lunghezza 230mm
colore bianco

1”1/4 mod. Fiaschetto
1”1/2 mod. Magnum

Codice	Misura	CF	Imballo	Listino €
SIF106	1”1/4xØ32	1	25	**7,40**
SIF102	1”1/2xØ40	1	25	**7,65**



Sifone a 2 vie con pilette

in PP **completo di pilette per lavelli in porcellana**, canotto scarico in pvc:
-1”1/4 Ø32 lunghezza 200mm
-1”1/2 Ø40 lunghezza 230mm
colore bianco

1”1/4 mod. Fiaschetto
1”1/2 mod. Magnum

Codice	Misura	CF	Imballo	Listino €
SIF107	1”1/4xØ32	1	25	**12,15**
SIF103	1”1/2xØ40	1	25	**13,00**



Sifone a 1 via Senza piletta

in PP, canotto scarico in pvc:
-1”1/4 Ø32 lunghezza 200mm
-1”1/2 Ø40 lunghezza 230mm
colore bianco

1”1/4 mod. Fiaschetto
1”1/2 mod. Magnum

Codice	Misura	CF	Imballo	Listino €
SIF104	1”1/4xØ32	1	25	**4,65**
SIF007	1”1/2xØ40	1	25	**4,70**



Sifone a 2 vie Senza piletta

in PP, canotto scarico in pvc:
-1”1/4 Ø32 lunghezza 200mm
-1”1/2 Ø40 lunghezza 230mm
colore bianco

1”1/4 mod. Fiaschetto
1”1/2 mod. Magnum

Codice	Misura	CF	Imballo	Listino €
SIF105	1”1/4xØ32	1	25	**6,35**
SIF012	1”1/2xØ40	1	25	**7,35**



Sifone autopulente a 2 vie

in PP senza piletta, canotto di scarico in pvc Ø40 lunghezza 230mm colore bianco

Codice	Misura	CF	Imballo	Listino €
SIF013	1”1/2	1	25	**8,25**



Sifone autopulente a 1 via

in PP senza piletta, canotto di scarico in pvc Ø40 lunghezza 230mm colore bianco

Codice	Misura	CF	Imballo	Listino €
SIF052	1”1/4	1	25	**5,95**
SIF070	1”1/2	1	25	**4,93**



Sifone SPACE a 2 vie

autopulente in PP salva-spazio, senza piletta, canotto di scarico in pvc Ø40, due entrate, tre attacchi ausiliari; colore bianco

Codice	Misura	CF	Imballo	Listino €
SIF207	1”1/2	1	20	**16,50**



Sifone SPACE a 1 via

autopulente in PP salva-spazio, senza piletta, canotto di scarico in pvc Ø40, un'entrata, un attacco ausiliario; colore bianco

Codice	Misura	CF	Imballo	Listino €
SIF208	1”1/2	1	25	**10,15**

Sifone a bottiglia per orinatoio

in PP colore bianco



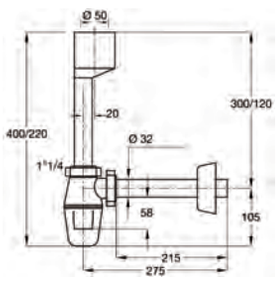

Codice	Misura	CF	Imballo	Listino €
SIF024	Ø50x32mm	1	25	**13,60**

Tubo flangiato 200mm in PP

con curva attacco lavatrice colore bianco



Codice	Misura	CF	Imballo	Listino €
SIF053	1"1/4xØ32	1	50	**4,30**

Prolunga in PP con ghiera

lunghezza 230 mm completa di guarnizione



Codice	Misura	CF	Imballo	Listino €
SIF020	1"1/2xØ40	1	50	**3,12**

Prolunga flangiata con ghiera

in PP colore bianco



Codice	Misura	Lungh.	CF	Imballo	Listino €
SIF067	1"xØ26	245mm	1	5	**4,25**
SIF068	1"1/4xØ32	200mm	1	5	**3,36**
SIF069	1"1/2xØ40	200mm	1	5	**3,53**

Canotto con cartella in ABS

lunghezza 250 mm per l'attacco del sifone alla piletta. Colore cromo



Codice	Misura	CF	Imballo	Listino €
SIF213	Ø26x250mm	5	25	**4,95**
SIF214	Ø32x250mm	5	25	**5,15**

Attacco ausiliario flangiato

niversale, in PP colore bianco



Codice	Misura	CF	Imballo	Listino €
RPL381	1"1/2xM1"1/2F	50	3.500	**3,75**

Raccordo attacco lavatrice

in PVC per sifone



Codice	Misura	CF	Imballo	Listino €
SIF246	1"1/4xØ32	1	50	**2,35**
SIF183	1"1/2xØ40	1	50	**2,95**

Riduzione in PVC per sifoni



Codice	Misura	CF	Imballo	Listino €
SIF005	1" Mx1"1/4F	1	100	**0,42**
SIF186	1"1/4Mx1"1/2F	1	100	**0,37**
SIF187	1"1/2Mx1"1/4F	1	100	**0,37**

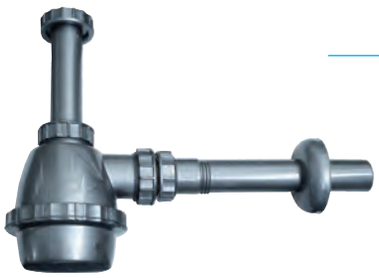

Sifone in PVC a 1 via

senza piletta canotto di scarico **Ø32mm** colore grigio.

Codice	Misura	CF	Imballo	Listino €
SIF008	1”1/2	1	1	**2,70**

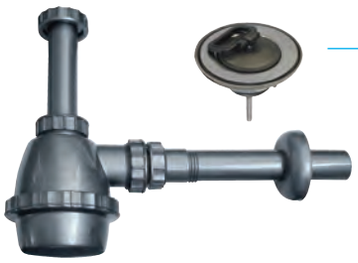

Sifone in PVC a 1 via

completo di piletta per **lavelli inox** canotto di scarico **Ø32mm** colore grigio.

Codice	Misura	CF	Imballo	Listino €
SIF004	1”1/2	1	1	**4,50**



Guarnizione conica BI-POWER

Codice	Misura	CF	Imballo	Listino €
GUA021	1”xØ26	1	50	**0,69**
GUA022	1”1/4xØ32	1	50	**0,80**
GUA023	1”1/2xØ40	1	50	**0,90**



Guarnizione piana BI-POWER

Codice	Misura	CF	Imballo	Listino €
GUA024	1”xØ26	1	50	**0,95**
GUA025	1”1/4xØ32	1	50	**0,68**
GUA026	1”1/2xØ40	1	50	**1,15**



Cestello pesante fuso ALTO

in ottone cromato per pilettone lavello

Codice	Misura	CF	Imballo	Listino €
MID847	H. 5 cm	1	10	**7,20**



Cestello pesante fuso BASSO

in ottone cromato per piletta vasca

Codice	Misura	CF	Imballo	Listino €
MID848	H. 3,5 cm	1	10	**5,45**

Prodotto Sifoni per lavelli in PP

MARYPLAST



Tappo a griglia SCATTINO

universale, basta una lieve pressione per chiuderlo e aprirlo, permettendo così sempre la stessa altezza di apertura. Basterà svitare il vecchio perno a vite e avvitare il nuovo con la chiave in dotazione.
Griglia Ø 50mm

Codice	Misura	CF	Imballo	Listino €
SIF202	Ø 50 mm	1	18	**4,65**

Espositore con 18 pz





Basta una lieve pressione per chiuderlo e aprirlo, permettendo così sempre la stessa altezza di apertura

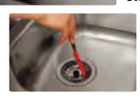

Funziona anche con l'aiuto di un utensile



Scatta anche in presenza del tappetino portagomma



Tappo a griglia TAP GRIL

raccoglirifiuti, per piletta da 2" consente di eliminare il vecchio tappo tradizionale in gomma e sostituendo il cestelloa gattinara inox con quello in dotazione si avrà un tappo apri e chiudi con sistema filtrante salvascarichi.

Codice	Misura	CF	Imballo	Listino €
SIF203	2"	1	18	**4,50**

Espositore con 18 pz



Sifone a U salvaspazio a 1 via

in Polipropilene senza piletta, con **attacco lavastoviglie**, canotto di scarico in PP Ø40. Colore bianco

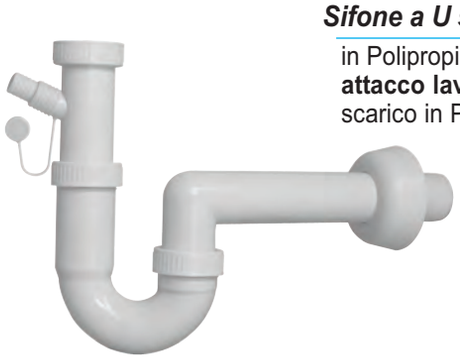

Codice	Misura	CF	Imballo	Listino €
SIF200	1”1/2	1	60	**3,60**



Sifone a U salvaspazio a 2 vie in polipropilene bianco

senza pilette, **con attacco lavastoviglie**, canotto scarico in PP Ø40



Codice	Misura	CF	Imballo	Listino €
SIF201	1”1/2	1	30	**5,10**

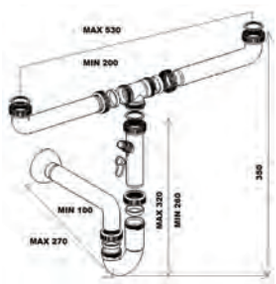



Piletta per lavelli ceramica

Senza troppo pieno in PP con griglia in acciaio inox Ø 80 e tappo con maniglia.

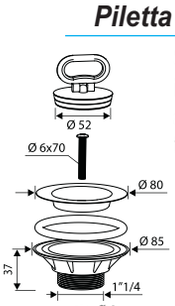

Codice	Misura	CF	Imballo	Listino €
SIF220	1”1/2	1	200	**2,95**



Piletta per lavelli inox

Senza troppo pieno in PP con Griglia Ø 71 in acciaio inox e tappo con maniglia.

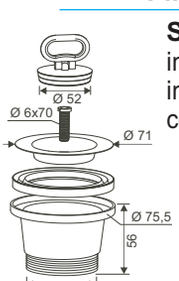

Codice	Misura	CF	Imballo	Listino €
SIF221	1”1/2	1	200	**2,26**



Piletta in PP con troppo pieno

in polipropilene **rigido regolabile** con griglia Ø 71 per lavelli inox, con griglietta rettangolare in acciaio inox e tappo maniglia.

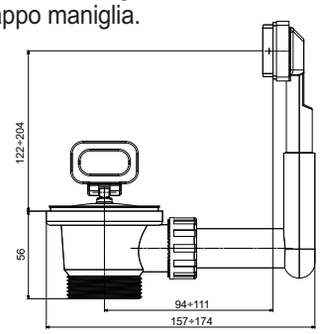

Codice	Misura	CF	Imballo	Listino €
SIF222	1"1/2	1	90	**3,76**

Sifone a fiasco in PVC a 2 vie

canotto di scarico Ø32-40, colore bianco senza pilette.

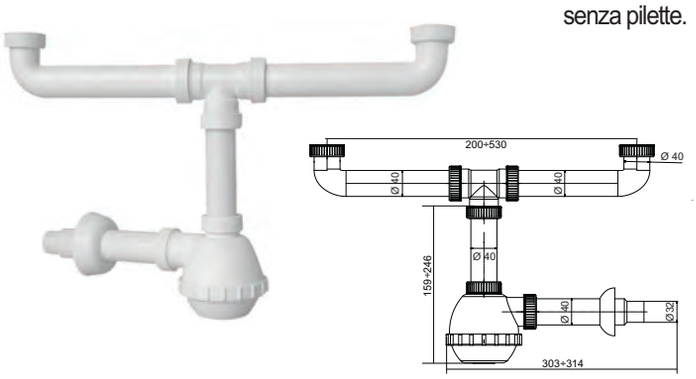

Codice	Misura	CF	Imballo	Listino €
SIF223	1"1/2x40-32	1	25	**5,80**

Sifone a fiasco in PVC a 2 vie

con attacco lavastoviglie senza pilette, canotto di scarico Ø40-32.

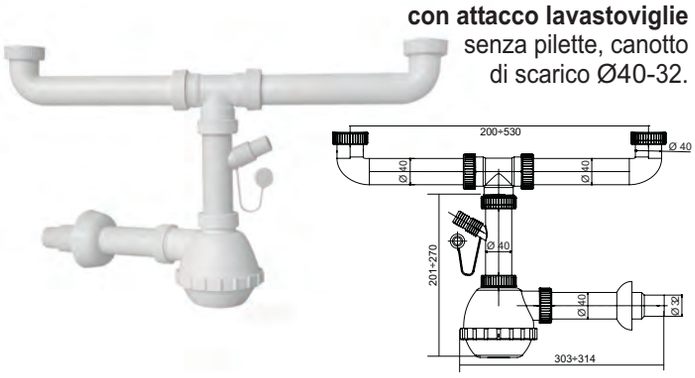

Codice	Misura	CF	Imballo	Listino €
SIF224	1"1/2x40-32	1	25	**5,95**

Sifone a fiasco in PVC a 1 via

per lavelli inox e ceramica senza piletta, canotto di scarico Ø40-32.

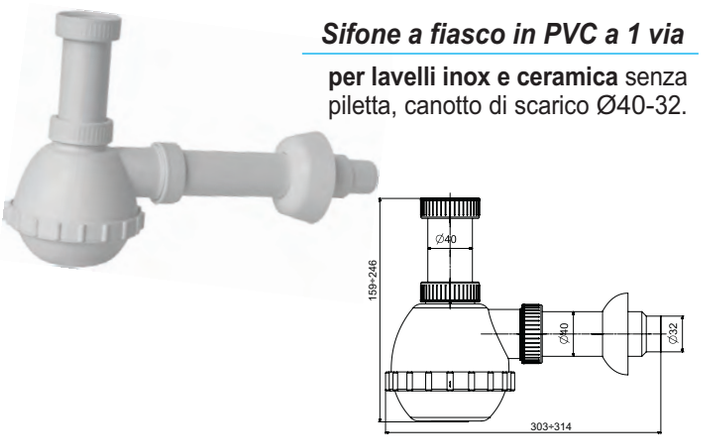

Codice	Misura	CF	Imballo	Listino €
SIF225	1”1/2x40-32	1	50	**3,45**

Sifone a fiasco in PVC a 1 via

con attacco lavastoviglie senza piletta, canotto di scarico Ø40-32.

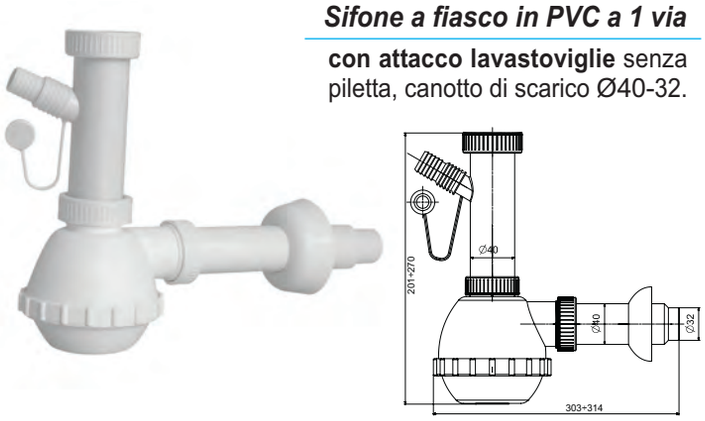

Codice	Misura	CF	Imballo	Listino €
SIF226	1”1/2x40-32	1	50	**3,60**

Canotto in PP con 2 attacchi

per lavatrice, lavastoviglie o condizionatore completo di riduzione, in polipropilene.



Codice	Misura	CF	Imballo	Listino €
SIF231	1”1/2x40	1	50	**3,08**

Pilettone ECO senza troppo pieno

in PP griglia in acciaio inox Ø83 mm.



Codice	Misura	CF	Imballo	Listino €
SIF227	1”1/2x90	1	100	**5,05**

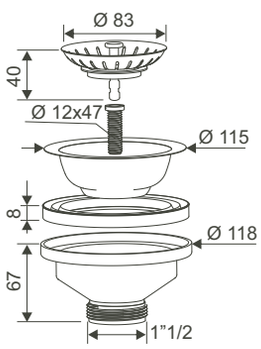

Pilettone ECO con troppo pieno

in polipropilene, griglia Ø 83 e griglietta rettangolare in acciaio inox.



Codice	Misura	CF	Imballo	Listino €
SIF228	1”1/2x90	1	50	**6,45**

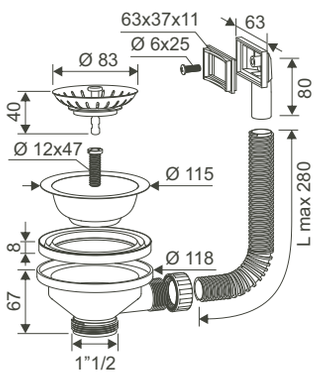

Pilettone scattino senza troppo pieno

in PP con sistema di **chiusura click-clack** brevettato griglia Ø 83.



Codice	Misura	CF	Imballo	Listino €
SIF229	1”1/2x90	1	100	**6,80**

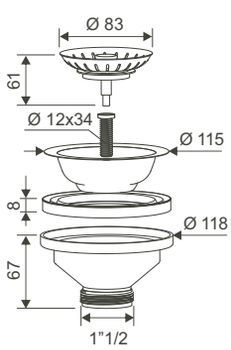

Pilettone scattino con troppo pieno

in PP con sistema di **chiusura click-clack** brevettato.



Codice	Misura	CF	Imballo	Listino €
SIF230	1”1/2x90	1	50	**9,70**

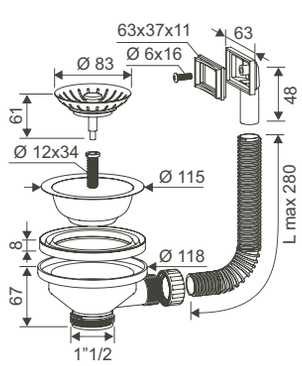



Piletta in pvc BASKET

Senza troppo pieno per lavelli con foro Ø90, flangia (Ø115) e griglia in acciaio inox, colore cromo

Codice	Misura	CF	Imballo	Listino €
SIF045	1”1/2	1	10	**32,50**



Piletta in pvc BASKET

con troppo pieno RETTANGOLARE per lavelli con foro Ø90, con flangia (Ø115) e griglia in acciaio inox colore cromo

Codice	Misura	CF	Imballo	Listino €
SIF046	1”1/2	1	10	**44,00**



Piletta in pvc BASKET

con troppo pieno TONDO per lavelli con foro Ø90, con flangia (Ø115) e griglia in acciaio inox colore cromo

Codice	Misura	CF	Imballo	Listino €
SIF047	1”1/2	1	10	**61,50**



Griglia per pilette BASKET

in acciaio inox (ricambio)

Codice	Colore	CF	Imballo	Listino €
SIF048	Cromo	1	1	**19,70**



Guarnizione standard

di ricambio per griglia pilette BASKET

Codice	Misura	CF	Imballo	Listino €
SIF049	1”1/2	1	10	**3,65**



Piletta in pvc CANESTRO

Senza troppo pieno per lavelli con foro Ø90, flangia (Ø115) e cestello in acciaio inox

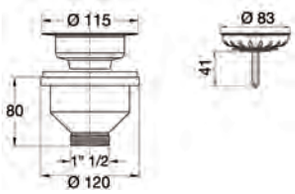

Codice	Misura	CF	Imballo	Listino €
SIF021	1”1/2	1	25	**15,50**



Piletta in pvc CANESTRO

con troppo pieno TONDO e griglietta inox, per lavelli con foro Ø90 con flangia (Ø115) e cestello in acciaio inox

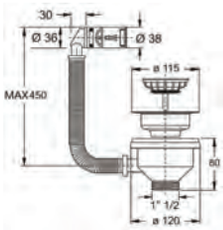

Codice	Misura	CF	Imballo	Listino €
SIF248	1”1/2	1	25	**18,80**



Piletta in pvc CANESTRO

con troppo pieno RETTANGOLARE e griglietta inox, per lavelli con foro Ø90 con flangia (Ø115) e cestello in acciaio inox

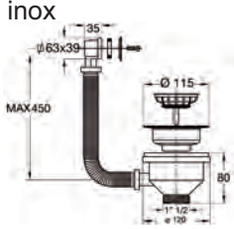

Codice	Misura	CF	Imballo	Listino €
SIF022	1”1/2	1	25	**19,00**



Piletta in pvc CANESTRINO

Senza troppo pieno per lavelli con foro Ø70, flangia (Ø70) e cestello in acciaio inox

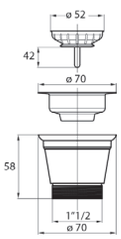

Codice	Misura	CF	Imballo	Listino €
SIF134	1”1/2	1	50	**11,80**



Piletta in pvc CANESTRINO

con troppo pieno RETTANGOLARE per lavelli con foro Ø70 con flangia (Ø70) e cestello in acciaio inox

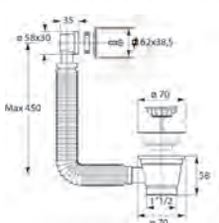

Codice	Misura	CF	Imballo	Listino €
SIF135	1”1/2	1	50	**13,35**



Piletta per lavello porcellana

Senza troppo pieno in PVC con griglia in acciaio inox Ø 80 e tappo con maniglia

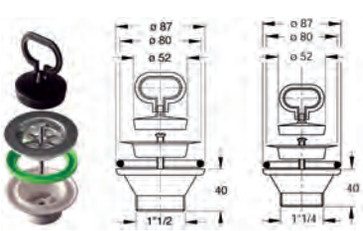

Codice	Misura	CF	Imballo	Listino €
SIF108	1”1/4	1	50	**4,45**
SIF184	1”1/2	1	50	**4,43**



Piletta alta per lavello inox

Senza troppo pieno in pvc con griglia in acciaio inox Ø 70 e tappo con maniglia

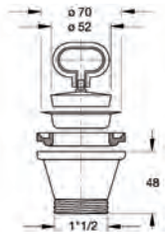

Codice	Misura	CF	Imballo	Listino €
SIF001	1"1/2	1	50	**3,78**



Piletta lavello con troppo pieno tondo

in pvc per lavello in resina con flangia in acciaio inox Ø 70 e tappo con maniglia, colore bianco

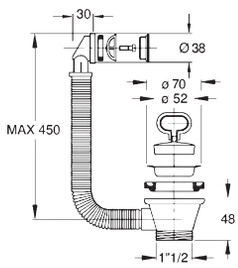

Codice	Misura	CF	Imballo	Listino €
SIF112	1"1/2	1	50	**8,30**



Piletta alta con troppo pieno rettangolare

in pvc per lavello inox senza griglia, flangia in acciaio inox Ø 70 e tappo con maniglia, colore bianco

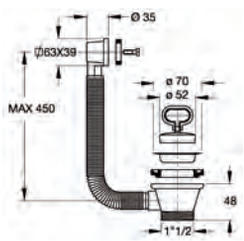

Codice	Misura	CF	Imballo	Listino €
SIF185	1"1/2	1	50	**7,65**



Cestello in acciaio inox Ø 83

per piletta Canestro (ricambio)

Codice	Misura	CF	Imballo	Listino €
SIF100	Ø 83 mm	1	100	**3,90**



Cestello grigliato in pvc

color bianco per piletta

Codice	Misura	CF	Imballo	Listino €
MID311	Ø 70 mm	1	50	**0,66**



Guarnizione CANESTRO

guarnizione a labbro in gomma nera per pilette Canestro Ø 120 mm

Codice	Misura	CF	Imballo	Listino €
GUA037	Ø 120 mm	1	10	**4,37**

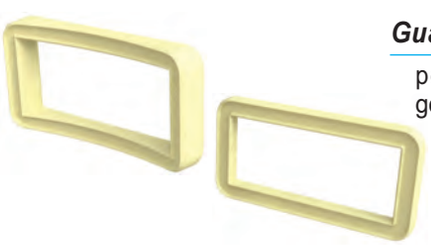

Guarnizione rettangolare

per troppo pieno, in gomma bianca

Codice	Modello	CF	Imballo	Listino €
GUA179	Convessa	1	1	**1,15**
GUA183	Piatta	1	1	**1,15**



Griglietta inox rettangolare

per troppo pieno

Codice	Colore	CF	Imballo	Listino €
SIF249	Cromo	1	1	**1,25**



Tappo con maniglia in pvc

colore nero per piletta

Codice	Misura	CF	Imballo	Listino €
SIF188	Ø 52 mm	1	50	**0,95**



Tappo in gomma nera

completo di catena per piletta

Codice	Misura	CF	Imballo	Listino €
SIF189	Ø31 per lavabo	1	25	**2,98**
SIF113	Ø40 per lavabo	1	25	**2,57**
SIF190	Ø47 per vasca	1	25	**3,13**
SIF191	Ø52 per lavatoio	1	50	**2,29**



Cestello grigliato copripiletta

in acciao inox cromato, per lavelli

Codice	Misura	CF	Imballo	Listino €
MID840	Ø 70 mm	1	100	**1,03**



Griglietta copripiletta per lavelli

in acciao inox cromata

Codice	Misura	CF	Imballo	Listino €
MID846	Ø 65 mm	1	100	**0,96**



Guarnizione sotto-piletta da 1"

in gomma bianca per lavabi con foro da 1"

Codice	Misura	CF	Imballo	Listino €
GUA108	60x33mm	1	1	**1,55**



Guarnizione conica ridotta

in gomma bianca

bonomini

Codice	Misura	CF	Imballo	Listino €
GUA109	1”1/4x1”	1	10	**1,50**
GUA110	1”1/2x1”1/4	1	10	**1,50**

New



Sifone per piatto doccia foro Ø90

in PP **senza tappo** scarico filettato 1"1/2. Adatta per tutti i piatti doccia con griglia già in dotazione

CGS

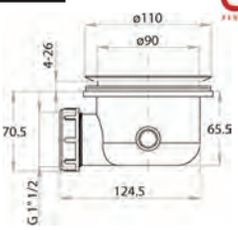

Codice	Misura	CF	Imballo	Listino €
SIF315	Ø 90	1	30	**17,50**

Piletta sifonata ALTAIR per piatto doccia con foro Ø90mm

in PP, **senza tappo**, scarico **filettato** 1"1/2.

New

OMP TEA



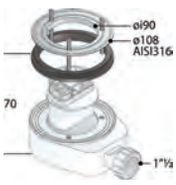

Codice	Misura	CF	Imballo	Listino €
SIF124	Ø 90	1	16	**35,20**



Sifone TRIGONO Senza tappo

per piatto doccia con foro Ø 90 mm in PP, scarico **filettato** 1"1/2 Piletta c**on Flange svasata e piana** per adatabbilità a qualsiasi piatto doccia. **Senza aggangio per tappo**

bonomini

Codice	Misura	CF	Imballo	Listino €
SIF237	Ø 90	1	25	**19,30**

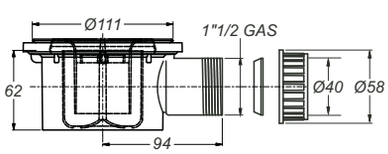





Sifone TRIGONO con tappo cromo

per piatto doccia con foro Ø 90 mm in PP, scarico **filettato** 1"1/2 coperchio in ABS cromato diametro 120 mm. Piletta con **Flange svasata e piana per adatabbilità a qualsiasi piatto doccia.**

bonomini

Codice	Misura	CF	Imballo	Listino €
SIF235	Ø 90	1	25	**23,10**

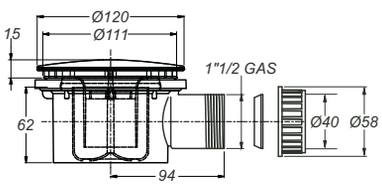



New

Sifone ribassato in PP per piatti doccia mod. T-58

per piatti doccia con foro Ø90 ispezionabile con tappo in abs cromo lucido.

valsir



Codice	Misura	CF	Imballo	Listino €
SIF056	Ø 50	1	1	**98,50**

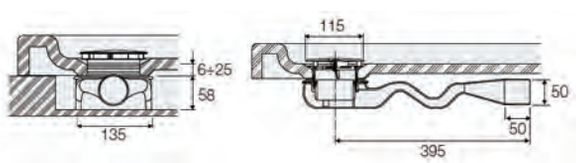

Piletta sifonata ALOHA per piatto doccia con foro Ø90mm

in PP, con codolo curvo 45° in PP scarico Ø40-50 **ad innesto**, coperchio in ABS **cromo** Ø 118 mm

OMP TEA



Codice	Misura	CF	Imballo	Listino €
SIF062	Ø 90	1	12	**32,30**



Piletta sifonata TURBOFLOW XS



dotata di nuovo **sistema di sifonatura Magnetech®**, per **piatti doccia con foro da Ø90** e spessore da 6 mm a 25 mm. Coperchio in ABS **cromato**, corpo in PP+ABS, completa di chiave per il serraggio.

Nicoll

Codice	Misura	CF	Imballo	Listino €
SIF232	Ø 90	1	1	**57,30**

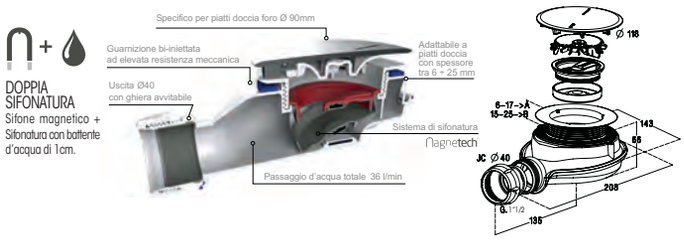

Piletta sifonata TURBOFLOW 2



universale, ispezionabile, scarica 43 L/min - Brevetto "Turbo" uscita Ø40 con snodo regolabile ad incollaggio, H sifone 50 mm, **per piatti doccia con foro da Ø90**. Coperchio in ABS **cromato**, corpo in PP, completa di chiave per il serraggio. Certificato NF EN 274, garantisce un'elevata resistenza chimica e meccanica.

Nicoll

Codice	Misura	CF	Imballo	Listino €
SIF233	Ø 90	1	13	**48,50**

NF EN 274

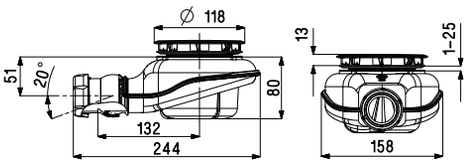

Sifone DOCCIONE cromato



per piatto doccia con foro Ø 90 mm in PP, scarico **filettato** 1"1/2 coperchio in ABS **cromato** diametro 120 mm

bonomini

Codice	Misura	CF	Imballo	Listino €
SIF014	Ø 90	1	25	**17,70**

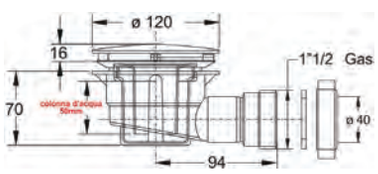

Sifone DOCCIONE cromato



per piatto doccia con foro Ø 90 mm in PP, scarico Ø40-50 **a innesto**, coperchio in ABS **cromato** diametro 120 mm

bonomini

Codice	Misura	CF	Imballo	Listino €
SIF206	Ø 90	1	25	**17,00**

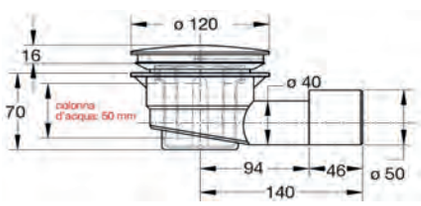

Sifone per piatto doccia foro Ø90



con tappoin ABS bianco

CGS

Codice	Colore	CF	Imballo	Listino €
SIF115	tappo **Bianco**	1	30	**14,70**

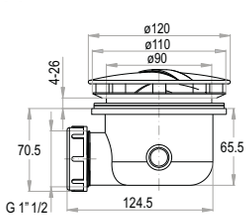

Sifone per piatto doccia foro Ø90



con **snodo**, tappo in ABS cromo

CGS

Codice	Misura	CF	Imballo	Listino €
SIF119	Ø 90	1	30	**19,10**

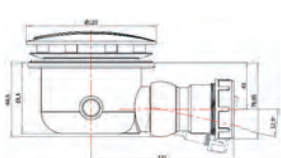

Piletta sifonata in PP H.80mm

per piatti doccia con foro Ø90, con scarico MF Ø40-50, e piattello in ABS cromato Ø112.



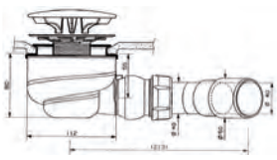

Codice	Misura	CF	Imballo	Listino €
SIF003	Ø 90	1	10	**52,00**

Piletta in PP per piatti doccia mod. NAUTILUS

con sifone estraibile a norma EN-274, altezza ridotta a 64mm con coperchio in acciaio inox Ø83; scarico allungato per collegamento esterno al piatto doccia



Codice	Misura	CF	Imballo	Listino €
SIF055	Ø 40/50	1	25	**26,00**

Sifone per piatto doccia foro Ø60

con tappo in ABS



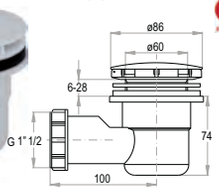

Codice	Colore	CF	Imballo	Listino €
SIF016	tappo **Cromo**	1	30	**13,10**
SIF117	tappo **Bianco**	1	30	**11,90**

Sifone per piatto doccia foro Ø50

con tappo in ABS cromo



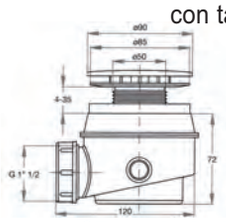

Codice	Misura	CF	Imballo	Listino €
SIF015	Ø 50	1	30	**13,70**

Pozzetto sifoide SPLASH

per piatto doccia in PEHD con piletta in ottone cromato Ø80; scarico Ø 40-50 a saldare o innesto.



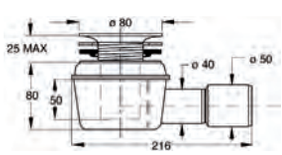

Codice	Misura	CF	Imballo	Listino €
RPL052	Ø 40/50	1	25	**20,70**

Pozzetto sifoide SPLASH

per piatto doccia in PP con piletta in ottone cromato Ø80; scarico filettato 1"1/2 con ghiera e guarnizione conica.



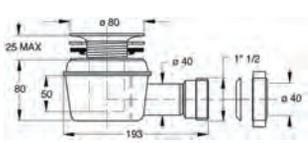

Codice	Misura	CF	Imballo	Listino €
RPL434	1"1/2x40	1	25	**20,70**

Sifone ribassato orientabile

per piatti doccia in PEHD scarico Ø40/50 a saldare o ad innestare con griglia inox Ø80



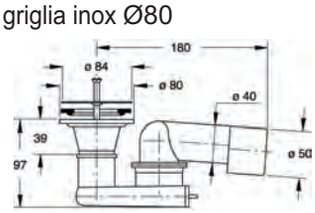

Codice	Misura	CF	Imballo	Listino €
SIF165	Ø 40/50	1	25	**12,70**

Sifone ribassato orientabile

per piatti doccia in PEHD scarico filettato 1"1/2-Ø40 con griglia inox Ø80



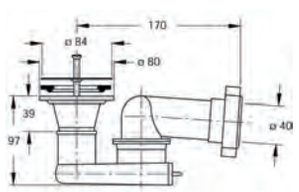

Codice	Misura	CF	Imballo	Listino €
SIF101	1"1/2-Ø 40	1	25	**14,70**



Piletta sifonata LYONNAISE

piletta sifonata in PVC ultra ribassata per piatti doccia con foro ø90 con cartuccia sifoide totalmente ispezionabile. Coperchio rivestito in acciao inox ø120mm, scarico maschio

bonomini

Codice	Misura	CF	Imballo	Listino €
SIF132	scarico Ø 40	1	12	**45,90**
SIF133	scarico Ø 50	1	20	**45,00**

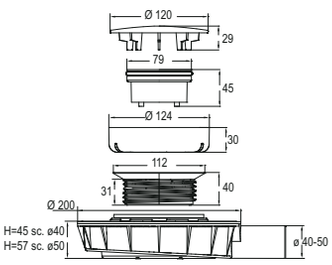



Valvola antiodore per piletta

dispositivo con chiusura meccanica per impedire il ritorno degli odori, in ABS e silicone.

Installabile su pilette (codici): ***SIF132*** e ***SIF133*** *LYONNAISE* ***SIF014*** e ***SIF115***

bonomini

Codice	Misura	CF	Imballo	Listino €
SIF131	70÷80Ø	1	1	**16,50**

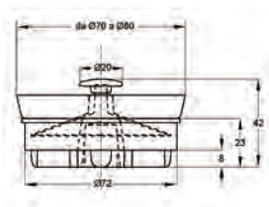

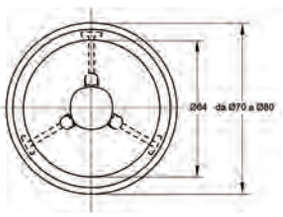



Sifone ribassato orientabile

per vasca in PEHD attacco Ø40/50 a saldare o ad innestare con dado in ottone

Codice	Misura	CF	Imballo	Listino €
RPL049	1"1/4 valsir	1	10	**16,40**
RPL050	1"1/2 bonomini	1	20	**10,10**



Sifone in PP per piatto doccia

con foro di scarico 90mm compelto di tappo in abs cromo. Altezza della chiusura idraulica 50mm, scarico in PE Ø 40mm

GEBERIT

Codice	Misura	CF	Imballo	Listino €
SIF239	Ø 40	1	10	**102,00**

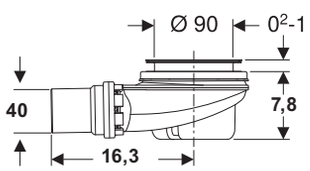



Sifone ispezionabile in PEHD

per piatti doccia con foro Ø 50 completo di piletta metallica, griglia tonda cromo e cestello estraibile plastico. Attacco Ø 40/50 a saldare.

valsir

Codice	Misura	CF	Imballo	Listino €
SIF023	Ø 40/50	1	5	**33,90**



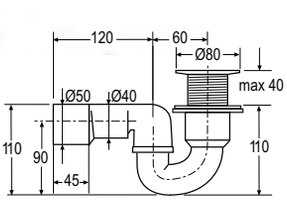



Sifone in PP per piatto doccia

con foro di scarico 62mm compelto di piletta in acciaio con griglia cromo. Raccordo di scarico girevole Ø 40mm

GEBERIT

Codice	Misura	CF	Imballo	Listino €
SIF098	Ø 40	1	25	**38,30**

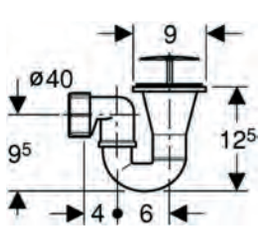

Prodotto Sifoni per piatti doccia in PEHD



Sifone orientabile in PEHD

versione Bassa, per piatto doccia, completo di griglia tonda in acciaio inox Ø 80 mm. Attacco Ø 40/50.

valsir

Codice	Misura	CF	Imballo	Listino €
RPL022	Ø 40/50	1	5	**22,70**

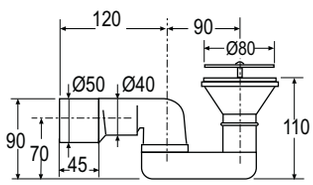



Sifone a snodo orientabile

in PEHD con dado in ottone e guarnizione in gomma attacco Ø40/50

valsir

Codice	Misura	CF	Imballo	Listino €
RPL428	1”1/4 doccia	1	5	**29,20**
RPL429	1”1/2 vasca	1	5	**24,00**

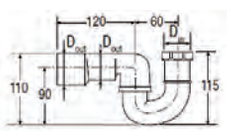

D_{out}	D_{in}
40/50	1”1/4
	1”1/2



Raccordo curvo prolungato

in PEHD, attacco Ø40/50 con dado in ottone girevole e guarnizione

valsir

1”1/4x40: Lunghezza 130mm
1”1/2x40: Lunghezza 120mm

Codice	Misura	CF	Imballo	Listino €
RPL147	1”1/4x40/50	1	20	**8,00**
RPL148	1”1/2x40/50	1	25	**8,50**



Raccordo curvo prolungato

in PEHD con dado in ottone girevole e guarnizione. Lunghezza 130mm

valsir

Codice	Misura	CF	Imballo	Listino €
RPL430	1”1/4x40	1	20	**7,70**
RPL431	1”1/2x40	1	20	**8,20**



Raccordo diritto prolungato

in PEHD lunghezza 195mm con dado in ottone girevole e guarnizione

valsir

Codice	Misura	CF	Imballo	Listino €
RPL432	1”1/4x40	1	20	**14,30**
RPL004	1”1/2x40	1	20	**12,60**



Raccordo diritto corto

in PEHD con dado in ottone girevole

1”1/4x40: Lunghezza 64mm
1”1/2x40: Lunghezza 54mm

bonomini

Codice	Misura	CF	Imballo	Listino €
RPL435	1”1/4x40	1	100	**5,95**
RPL436	1”1/2x40	1	100	**6,40**



Tappo ricambio piletta

in abs cromato

CGS

Codice	Misura	Compatibilità	CF	Listino €
SIF204	Ø 120	per art. SIF119	1	**6,95**
SIF205	Ø 86	per art. SIF016	1	**5,30**



Tappo ricambio DOCCIONE

in abs cromato

bonomini

Codice	Misura	Compatibilità	CF	Listino €
SIF236	Ø 120	per art. SIF014 e SIF206	1	**10,30**



Tappo ricambio piletta

in abs bianco

CGS

Codice	Misura	Compatibilità	CF	Listino €
SIF247	Ø 120	per art. SIF115	1	**6,40**

LIV
A Fluidmaster Family Brand

CANALETTA Double Face in Acciao INOX e ABS

canaletta da pavimento **completa di sifone**, **profilo e griglia in acciaio inox opaca spessore 1,5 mm a norme DIN 1.43011**, corpo in materiale plastico. Piedini regolabili in altezza . **La particolare sezione ad U della griglia ne permette la piastrellatura**. Avvitamento dall'alto, doppia valvola di non ritorno, filtro ispezionabile, profilo ribassato.



*Misura 35 - 45 cm



Codice	Misura	CF	Imballo	Listino €
SIF260	35 cm*	1	1	**177,00**
SIF261	45 cm*	1	1	**183,00**
SIF262	65 cm	1	1	**216,00**
SIF263	75 cm	1	1	**227,00**
SIF264	85 cm	1	1	**255,00**
SIF265	95 cm	1	1	**277,00**
SIF266	105 cm	1	1	**295,00**

Misure 35-45-65-75-85cm scarico Ø 40mm
Misure 95-105cm scarico Ø 50mm

Particolare della griglia piastrellabile

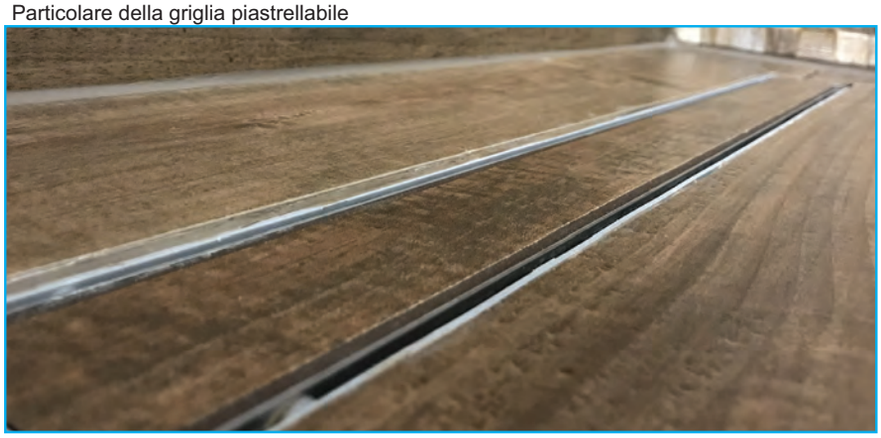

L [mm]	L1 [mm]	L2 [mm]	Scarico DM
350	415	295	40
450	515	295	40
650	715	595	40
750	815	695	40
850	915	795	40
950	1014	800	50
1050	1114	900	50

Misure 35-45-65-75-85cm scarico Ø 40mm

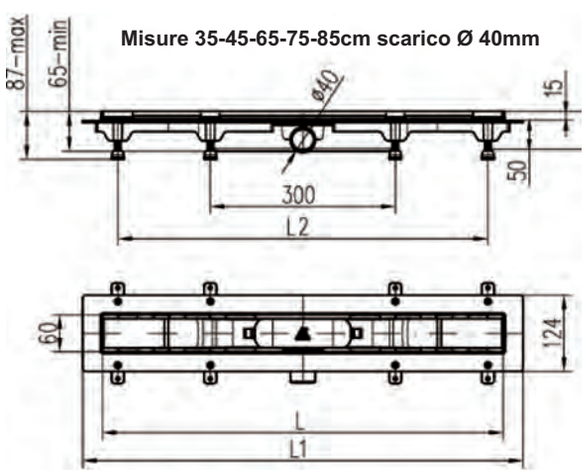

Misure 95-105cm scarico Ø 50mm

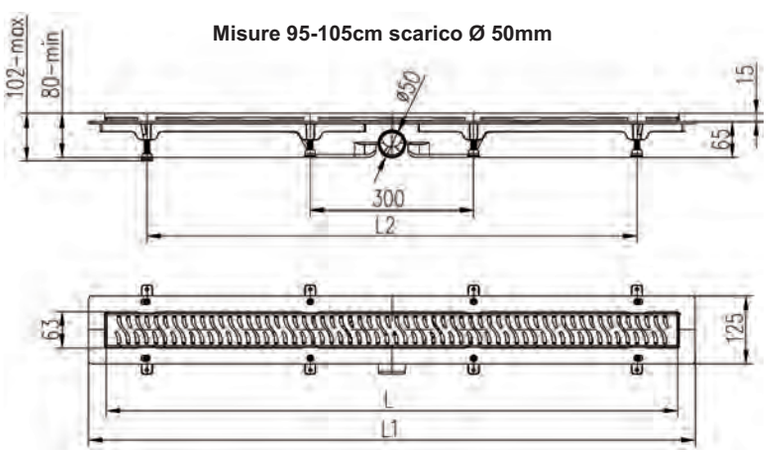





Canalissima abbinata a sifone Sogliola



Canalissima abbinata a piletta Mini-drain

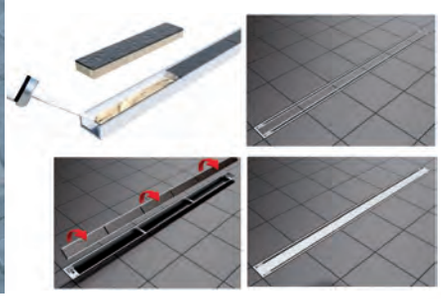

CANALISSIMA Double Face in alluminio e ABS

canaletta da pavimento con finitura satinata **senza sifone**, **telaio e coperchio in alluminio**, corpo in materiale plastico. Degli appositi piedini regolabili in altezza agevolano la messa a livello. **La particolare sezione ad U del coperchio ne permette la piastrellatura**. Il risultato estetico ottenuto consente di mimetizzare completamente il punto di scarico della doccia. Con **scarico laterale**

Codice	Misura	CF	Imballo	Listino €
SIF094	120 cm	1	1	**317,00**



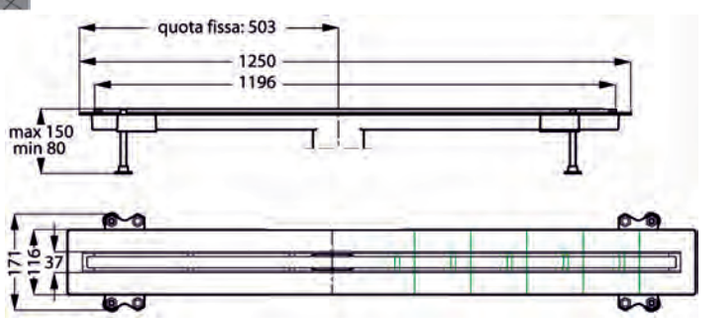

Particolare della sezione ad U del coperchio con le pareti laterali che presentano un sottosquadro interno tale da poter ancorare saldamente le piastrelle tramite la colla.



Sifone SOGLIOLA ultrapiatto

sifone in PP per scarichi da pavimento ad altezza ridotta per contenere l'ingombro nel pavimento; scarico Ø50 adatto per canalissima.

Codice	Misura	CF	Imballo	Listino €
SIF095	scarico Ø 50	1	15	**13,95**

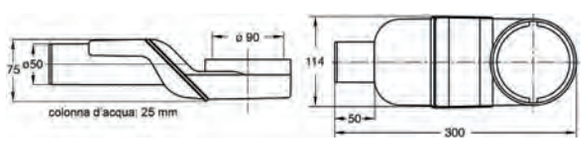



Piletta MINI-DRAIN a pavimento

piletta in PVC da pavimento per canalissima, ad altezza ridotta 45mm

Codice	Misura	CF	Imballo	Listino €
SIF096	scarico Ø 40	1	15	**31,70**
SIF097	scarico Ø 50	1	15	**33,00**

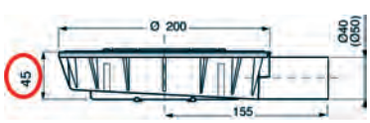



Valvola antiodore per canalissima

Valvola in ABS con membrana in silicone per la chiusura meccanica delle canalette BONOMINI. Ad alta sensibilità e alta portata di scarico.

Codice	Misura	CF	Imballo	Listino €
SIF130	-	1	1	**17,70**

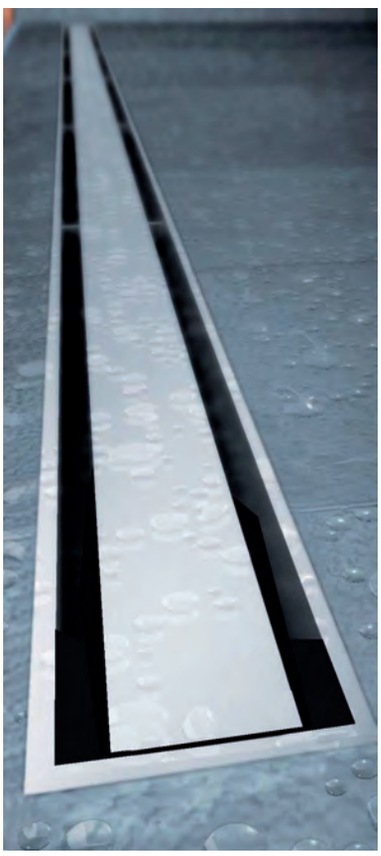

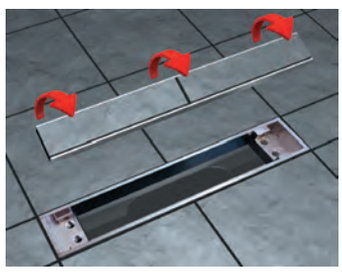

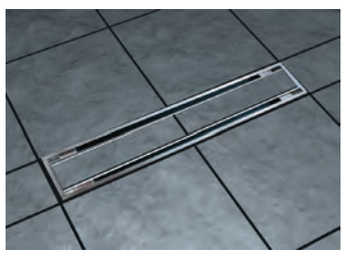

CANALISSIMA Double Face in alluminio e ABS

CANALISSIMA Double Face in alluminio e ABS canaletta da pavimento con **scarico Centrale** finitura satinata **senza sifone** (da ordinare separatamente). **Telaio e coperchio in alluminio**, corpo in materiale plastico; piedini regolabili in altezza.
La particolare sezione ad U del coperchio ne permette la piastrellatura. Il risultato estetico ottenuto consente di mimetizzare completamente il punto di scarico della doccia.

Codice	Misura	CF	Imballo	Listino €
SIF120	20 cm ***	1	1	**106,00**
SIF121	30 cm	1	1	**129,50**
SIF122	40 cm	1	1	**170,50**
SIF123	50 cm	1	1	**194,00**
SIF088	60 cm	1	1	**213,00**
SIF089	70 cm	1	1	**230,00**
SIF090	80 cm	1	1	**242,00**
SIF091	90 cm	1	1	**259,00**
SIF092	100 cm	1	1	**294,00**

*** N.B. Misura 20 cm SENZA PIEDINI









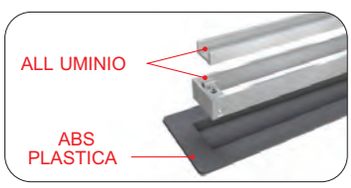

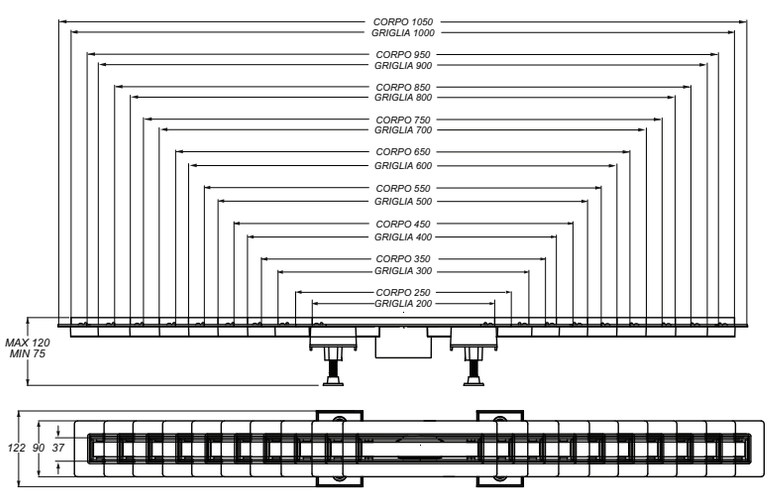

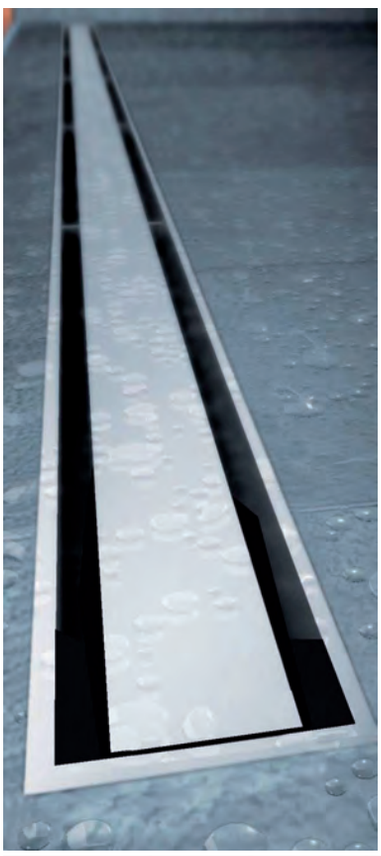

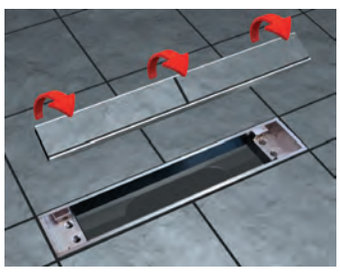

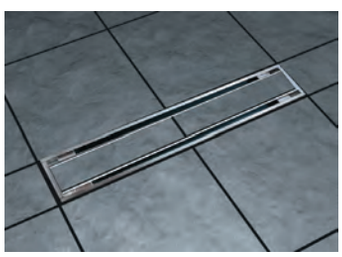



Kit CANALISSIMA Double Face + Sifone + Telo

New

Kit composto da:

- **Canaletta** da pavimento con Telaio e coperchio **piastrellabile** in **alluminio** finitura **satinata**
- **Corpo** in materiale plastico,con piedini regolabili in altezza con **Scarico Centrale**. (**misura 20 cm senza piedini**)
- **Sifone** SOGLIOLA scarico Ø 50
- **Telo** impermeabilizzante

La particolare sezione ad U del coperchio ne permette la piastrellatura. Il risultato estetico ottenuto consente di mimetizzare completamente il punto di scarico della doccia.

Codice	Misura	CF	Imballo	Listino €
SIF259	20 cm ***	1	1	**75,50**
SIF268	30 cm	1	1	**95,50**
SIF270	40 cm	1	1	**95,70**
SIF272	50 cm	1	1	**100,00**
SIF308	60 cm	1	1	**108,50**
SIF310	70 cm	1	1	**116,00**
SIF312	80 cm	1	1	**125,00**
SIF314	90 cm	1	1	**138,50**
SIF318	100 cm	1	1	**148,00**

*** **N.B. Misura 20 cm SENZA PIEDINI**

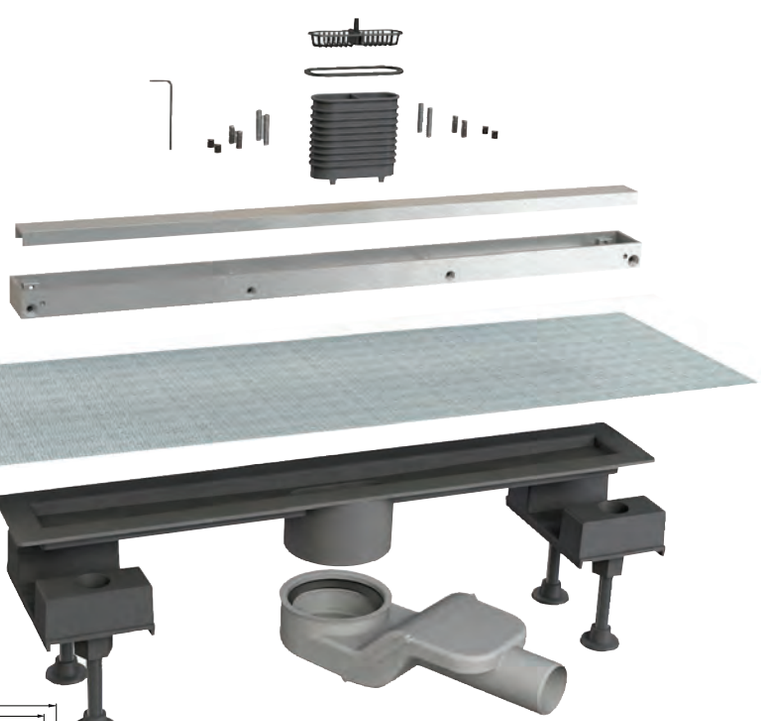

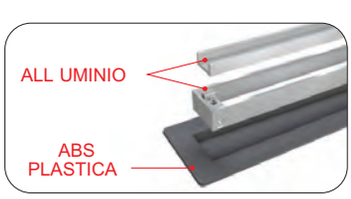

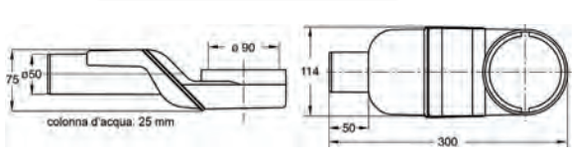

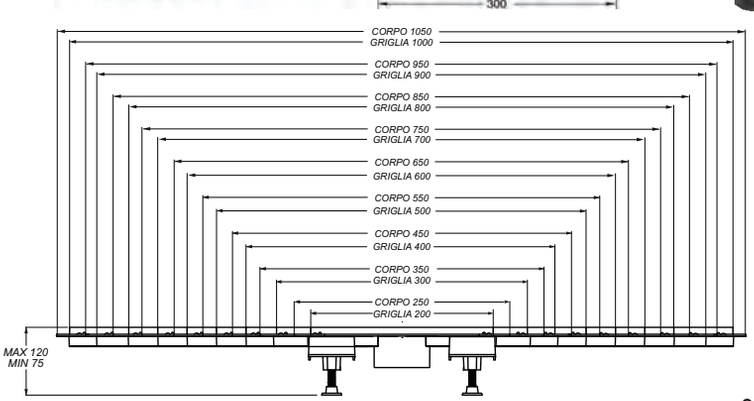

Canalissima 20 cm : Misura telo impermeabilizzante 33x45 cm
Canalissima 30 cm : Misura telo impermeabilizzante 33x55 cm
Canalissima 40 cm : Misura telo impermeabilizzante 33x65 cm
Canalissima 50 cm : Misura telo impermeabilizzante 33x75 cm
Canalissima 60 cm : Misura telo impermeabilizzante 33x85 cm
Canalissima 70 cm : Misura telo impermeabilizzante 33x95 cm
Canalissima 80 cm : Misura telo impermeabilizzante 33x105 cm
Canalissima 90 cm : Misura telo impermeabilizzante 33x115 cm
Canalissima 100 cm : Misura telo impermeabilizzante 33x125 cm

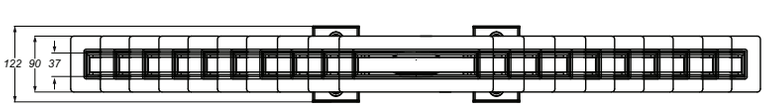



GULLY Q con piastra QUADRA

Pozzetto in ABS **con foglio in PVC impermeabilizzante** pre-assemblato **per docce a pavimento**, con griglia in acciaio inox **Quadra 110x110**; sifone estraibile per pulizie e ispezione. **Scarico Ø 40 interno 50 esterno**

OMP TEA

Codice	Misura Foglio	CF	Imballo	Listino €
SIF196	120x120mm	1	1	**74,00**
SIF197	150x180mm	1	1	**132,00**
SIF198	180x200mm	1	1	**138,00**



GULLY con piastra TONDA

Pozzetto in ABS **con foglio in PVC impermeabilizzante** pre-assemblato **per docce a pavimento**, con griglia in acciaio inox **tonda Ø125**; sifone estraibile per pulizie e ispezione. **Scarico Ø 40 interno 50 esterno**

OMP TEA

Codice	Misura Foglio	CF	Imballo	Listino €
SIF194	120x120mm	1	4	**67,00**
SIF136	150x180mm	1	4	**124,00**
SIF137	180x200mm	1	4	**132,00**

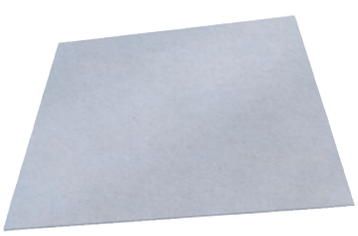

Telo-guaina per docce

impermeabilizzante in PVC grigio, incollabile con tangit, senza foro, spessore 1mm

OMP TEA

Codice	Misura	CF	Imballo	Listino €
SIF058	120x120 cm	1	1	**40,00**
SIF060	150x180 cm	1	1	**75,50**



Pozzetto da pavimento GO-GO

in PVC con sifone estraibile; con griglia inox e manichetta regolabili, scarico Ø40/50 ad incollaggio

bonomini

Codice	Misura	CF	Imballo	Listino €
SIF109	Ø 40/50	1	20	**22,40**



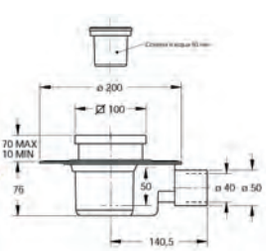



Piletta di scarico a pavimento

con valvola di non ritorno antiodore,regolabile in altezza da 86 a 120mm; griglia in acciao inossidabile 105x105mm scarico Ø 50

LIV
A Fluidmaster Family Brand

Codice	Misura	CF	Imballo	Listino €
SIF255	scarico Ø 50	1	50	**23,80**

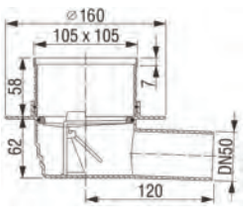



Pozzetto sifonato MINI-DRAIN

pozzetto sifonato in PVC per pavimento **modello ultraribassato H. 45 mm**, con griglia in acciaio inox cromata, con filtro e slitta removibili per ispezione

bonomini

Codice	Misura	CF	Imballo	Listino €
SIF086	scarico Ø 40	1	1	**31,40**
SIF087	scarico Ø 50	1	1	**33,20**

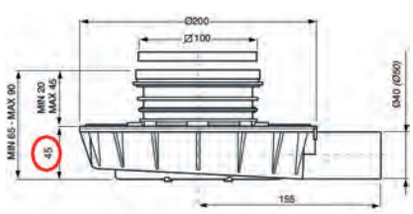



Pozzetto VULCANO a saldare

pozzetto sifonato in PEHD per pavimento, versione **con scarico a saldare o innesto** Ø40-50 maschio con griglia in plastica quadrata cromo.

bonomini

Codice	Misura	CF	Imballo	Listino €
SIF063	Ø 40-50	1	25	**22,00**

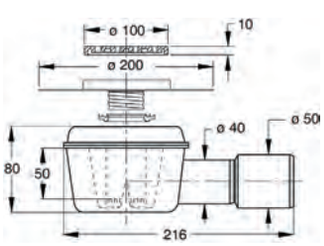

Prodotto Pilette per piatti doccia in ottone



Piletta sifoide per piatto doccia

senza codolo con griglia in ottone Ø75 mm

Codice	Misura	CF	Imballo	Listino €
SIF168	1”1/4	1	10	**13,45**



Piletta normale per piatto doccia

senza codolo con griglia in acciaio inox Ø80 con vite mm75

Codice	Misura	CF	Imballo	Listino €
SIF169	1”1/4	1	10	**6,80**



Piletta sifoide scatolata

per piatto doccia Ø80 senza dado e codolo

Codice	Misura	CF	Imballo	Listino €
SIF170	1”1/4	1	25	**27,40**



Piletta sifoide per piatto doccia

in ottone pesante con griglia Ø80, senza codolo

OMP TEA

Codice	Misura	CF	Imballo	Listino €
MID340	1”1/4	2	30	**19,90**



Griglia in ottone cromato

per piletta sifoide piatto doccia

Codice	Misura	CF	Imballo	Listino €
MID341	Ø 60	1	10	**4,52**



Pescante con griglia cromo

ricambio per piletta sifoide scatolata SIF170

Codice	Misura	CF	Imballo	Listino €
SIF147	-	1	10	**3,15**

Piletta EKO C/T TONDA

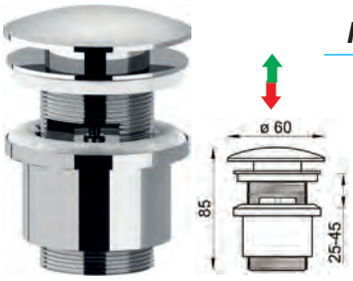

in **ottone** cromato, **con troppo pieno**, con **tappo con meccanismo a pressione CLIC-CLAC** TONDO **cromato** Ø 60mm

Codice	Misura	CF	Imballo	Listino €
MID1101	Ø60x1"1/4	1	1	**24,40**

Piletta EKO S/T TONDA

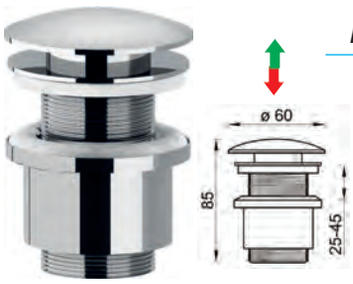

in **ottone** cromato, **senza troppo pieno**, con **tappo con meccanismo a pressione CLIC-CLAC** TONDO **cromato** Ø 60mm

Codice	Misura	CF	Imballo	Listino €
MID1102	Ø60x1"1/4	1	1	**24,40**

Piletta SK310 30-45mm

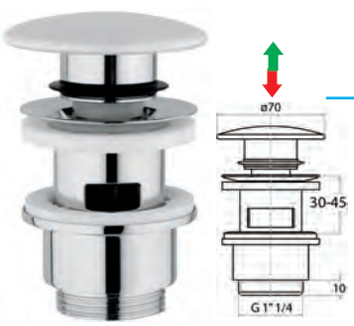

in **ottone** cromato, **con troppo pieno**, con **tappo in CERAMICA BIANCA** TONDO Ø70mm **con meccanismo a pressione SKIP-UP**

Codice	Misura	CF	Imballo	Listino €
MID1103	Ø70x1"1/4	1	1	**45,30**

Piletta EKO QUADRA

New



in **ottone** cromato, **universale**, per lavabi e bidet con e senza troppo pieno, **tappo con meccanismo a pressione CLIC-CLAC** QUADRATO **cromato** ⍁68mm

Codice	Misura	CF	Imballo	Listino €
MID1295	⍁68x1"1/4	1	50	**22,50**

Piletta SK311 30-45mm

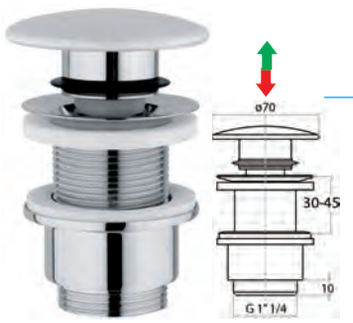

in **ottone** cromato, **senza troppo pieno**, con **tappo in CERAMICA BIANCA** TONDO Ø70mm **con meccanismo a pressione SKIP-UP**

Codice	Misura	CF	Imballo	Listino €
MID1104	Ø70x1"1/4	1	1	**45,30**

Piletta SK550 0-80mm



in **ABS** cromato universale, doppia funzione sia **con troppo pieno che senza troppo pieno**, con **tappo in ABS cromo** TONDO Ø63mm **con meccanismo a pressione SKIP-UP**

Codice	Misura	CF	Imballo	Listino €
MID1106	Ø63x1"1/4	1	1	**19,70**

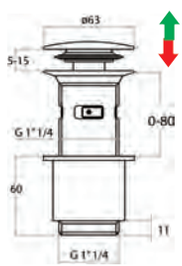



Piletta SK340 0-80mm

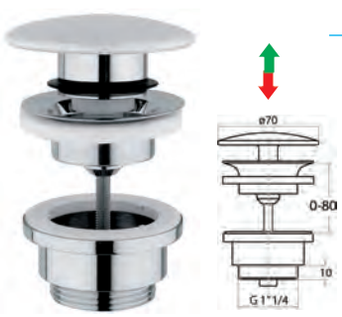

in **ottone** cromato universale, con **tappo in CERAMICA BIANCA** TONDO Ø70mm **con meccanismo a pressione SKIP-UP**

Codice	Misura	CF	Imballo	Listino €
MID1105	Ø70x1"1/4	1	1	**43,60**

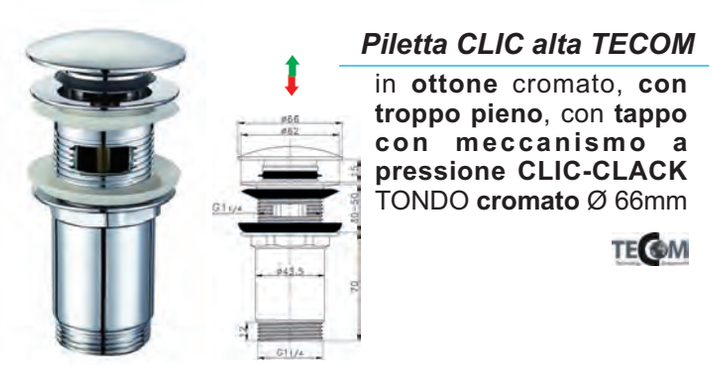

Piletta CLIC alta TECOM

in **ottone** cromato, **con troppo pieno**, con **tappo con meccanismo a pressione CLIC-CLACK** TONDO **cromato** Ø 66mm

Codice	Misura	CF	Imballo	Listino €
MID1147	Ø62x1"1/4	1	50	**22,20**

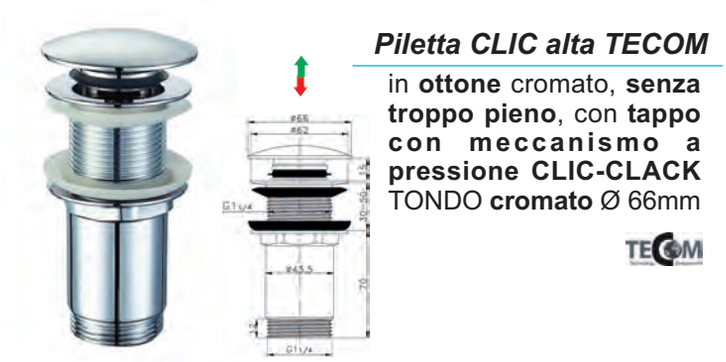

Piletta CLIC alta TECOM

in **ottone** cromato, **senza troppo pieno**, con **tappo con meccanismo a pressione CLIC-CLACK** TONDO **cromato** Ø 66mm

Codice	Misura	CF	Imballo	Listino €
MID1148	Ø62x1"1/4	1	50	**22,20**



Piletta TECOM 25-45mm

a **scarico libero** in **ottone** cromato, **con troppo pieno**, Ø63mm.

Codice	Misura	CF	Imballo	Listino €
MID1149	Ø63x1"1/4	1	50	**17,40**



Piletta TECOM 25-45mm

a **scarico libero** in **ottone** cromato, **senza troppo pieno**, Ø63mm.

Codice	Misura	CF	Imballo	Listino €
MID1150	Ø63x1"1/4	1	50	**17,40**

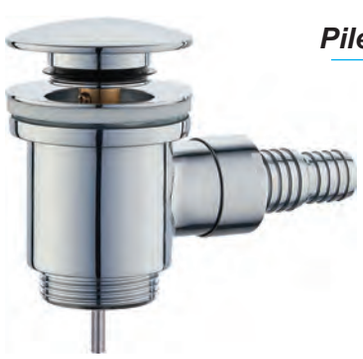

Piletta con attacco lavatrice

UNIVERSALE in **ottone** cromato, **con raccordo attacco lavatrice.** Completa di valvola di non ritorno, con **tappo con meccanismo a pressione CLIC-CLACK** TONDO **cromato** Ø 63mm

Codice	Misura	CF	Imballo	Listino €
MID970	Ø63x1"1/4	1	50	**38,80**



Tappo TONDO cromato

ricambio per pilette **CLIC-CLACK**

Codice	Colore	CF	Imballo	Listino €
MID120	cromo	1	50	**8,10**

New



Tappo QUADRATO cromato

ricambio per pilette **CLIC-CLACK**

Codice	Colore	CF	Imballo	Listino €
MID1299	cromo	1	50	**10,50**



Meccanismo ricambio

per pilette **CLIC-CLACK**

Codice	Misura	CF	Imballo	Listino €
MID204	-	1	50	**6,25**



Set Guarnizioni ricambio

per pilette **CLIC-CLACK** in **confezione da 5 pz**

Codice	Misura	CF	Imballo	Listino €
GUA038	-	1	100	**8,40**



Piletta CLICKER H.40mm

automatica in ottone cromato, **senza troppo pieno**, con tappo coprente TONDO in ottone cromato Ø 63mm

Codice	Misura	CF	Imballo	Listino €
MID440	Ø63x1"1/4	1	15	**31,50**





Piletta LANTERNA H.40mm

a scarico libero in ottone cromato, **senza troppo pieno**, con tappo coprente TONDO in ottone cromato Ø 63mm

Codice	Misura	CF	Imballo	Listino €
MID438	Ø63x1"1/4	1	15	**28,90**





Piletta Q-CLICKER H.35mm

automatica in ottone cromato, **senza troppo pieno**, con tappo coprente QUADRO in ottone cromato ⍁ 70mm

Codice	Misura	CF	Imballo	Listino €
MID441	⍁70x1"1/4	1	15	**44,00**





Piletta Q-TOP H.30mm

a scarico libero in ottone cromato, **senza troppo pieno**, con tappo coprente QUADRO in ottone cromato ⍁ 70mm

Codice	Misura	CF	Imballo	Listino €
MID439	⍁70x1"1/4	1	15	**37,70**





Piletta CLICKER H.60-90mm

automatica H.60 o 90mm Ø 63mm **con troppo pieno** in ottone cromato, con tappo coprente TONDO in ottone cromato

Codice	Misura	CF	Imballo	Listino €
MID342	1"1/4-H.60mm	1	15	**30,00**
MID343	1"1/4-H.90mm	1	15	**32,00**

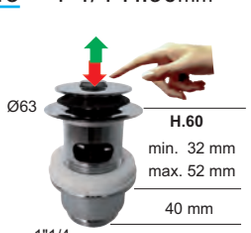

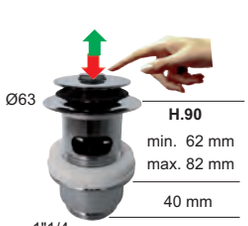



Piletta CLICKER H.60-90mm

automatica H.60 o 90mm Ø 63mm **SENZA troppo pieno** in ottone cromato, con tappo coprente TONDO in ottone cromato

Codice	Misura	CF	Imballo	Listino €
MID344	1"1/4-H.60mm	1	15	**30,00**
MID345	1"1/4-H.90mm	1	15	**32,00**



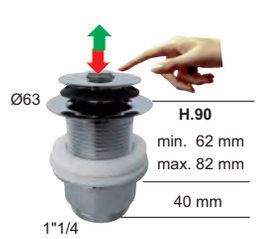



Piletta ZARPAZO automatica

in Ottone cromato, con tappo e meccanismo di apertura completamente estraibile. Vite passante H.75mm ideale per lavabi di diverso spessore. **Sottoparte cilindrica H.15mm**

OMP TEA

Codice	Misura	CF	Imballo	Listino €
MID820	Ø63x1"1/4	1	15	**25,70**

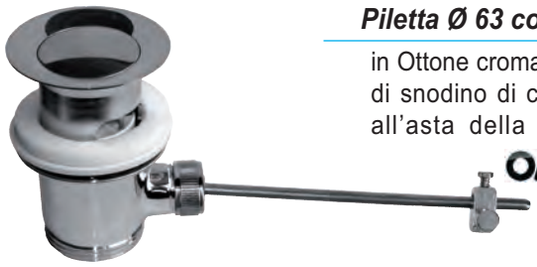

Piletta Ø 63 con salterello

in Ottone cromato, completa di snodino di collegamento all'asta della rubinetteria

OMP TEA

Codice	Misura	CF	Imballo	Listino €
MID335	1"1/4	1	15	**23,50**

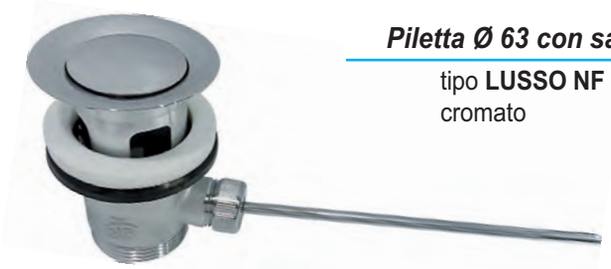

Piletta Ø 63 con salterello

tipo **LUSSO NF** in ottone cromato

MADE IN ITALY

Codice	Misura	CF	Imballo	Listino €
IDR007	1"1/4	1	60	**12,80**

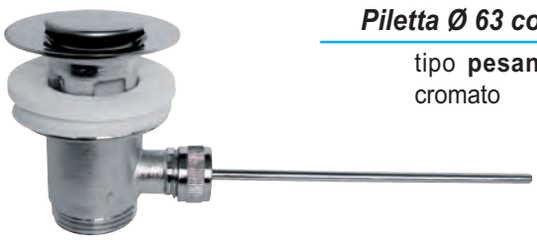

Piletta Ø 63 con salterello

tipo **pesante** in ottone cromato

MADE IN ITALY

Codice	Misura	CF	Imballo	Listino €
MID189	1"	1	60	**13,35**



Piletta lavabo Ø 63 mm

con tappo a catena, **senza troppo pieno e codolo**

Codice	Misura	CF	Imballo	Listino €
SIF171	1"	5	100	**7,80**
SIF140	1"1/4	5	100	**8,75**



Piletta lavabo Ø 63 mm

con troppo pieno e tappo a catena senza codolo

Codice	Misura	CF	Imballo	Listino €
SIF172	1"	5	100	**7,50**
SIF173	1"1/4	5	100	**8,45**



Piletta in ABS ROYAL

per lavabo/bidet con tappo coprente inox pieno con dospositivo di chiusura a scatto. Colore cromo

bonomini

Codice	Misura	CF	Imballo	Listino €
MID039	1"1/4	1	25	**22,40**





Pilettone sifoide Ø80 mm

con troppo pieno e tappo in gomma con maniglia, **per vasca lavatoio** senza codolo

Codice	Misura	CF	Imballo	Listino €
SIF163	1”1/4	1	40	**19,40**



Piletta GATTINARA Ø80 mm

in ottone con griglia in acciaio inox e tappo in gomma con catena senza codolo

Codice	Misura	CF	Imballo	Listino €
SIF164	1”1/4	10	100	**6,90**



Chiusino sifonato LATERALE

per pavimento in ottone cromato con scarico laterale

Codice	Misura	CF	Imballo	Listino €
SIF167	120x120 mm	1	1	**49,00**



Chiusino sifonato VERTICALE

per pavimento in ottone cromato con scarico verticale filettato 1”1/4

OMP TEA

Codice	Misura	CF	Imballo	Listino €
SIF166	100x100 mm	1	1	**27,30**



Sifone ottone uscita orizzontale

filettata con codolo lungo 50 mm

OMP TEA

Codice	Misura	CF	Imballo	Listino €
RPL051	1"1/2x40	1	15	**22,30**



Sifone vasca in ottone fuso

con dado e codolo

Codice	Misura	CF	Imballo	Listino €
SIF157	1"1/2	1	50	**26,50**



Vite acciaio per piletta gattinara

ricambio

Codice	Misura	CF	Imballo	Listino €
SIF192	6x70	1	1	**0,58**

Asta salterello per bidet



Codice	Colore	CF	Imballo	Listino €
SIF193	Cromo	1	1	**12,30**

Asta salterello per lavabo



Codice	Colore	CF	Imballo	Listino €
SIF139	Cromo	1	1	**4,20**

Astina ricambio orizzontale

per piletta con salterello



Codice	Misura	CF	Imballo	Listino €
MID346	-	1	1	**7,10**

Vite singola di collegamento

astina salterello



Codice	Misura	CF	Imballo	Listino €
MID839	-	1	1	**1,07**

Vite doppia di collegamento

astina salterello



Codice	Misura	CF	Imballo	Listino €
MID212	-	1	1	**1,30**

Guarnizione superiore

per pilette da 1”1/4, in polietilene espanso. **In confezione da 30 pz**.



Codice	Misura	CF	Imballo	Listino €
MID583	1”1/4	1	1	**6,00** *x cf*

Ghiera per foro troppo pieno

lavabo e bidet in ABS cromato



Codice	Misura	CF	Imballo	Listino €
MID971	DM 14	1	10	**0,80**
MID972	DM 19	1	10	**0,80**
MID973	DM 24	1	10	**0,80**
MID974	DM 28	1	10	**0,89**

Prolunga per piletta 1”1/4

lunghezza 50mm cromo



Codice	Misura	CF	Imballo	Listino €
MID991	1”1/4	1	1	**10,00**



Tappo copriforo lavabo-bidet

Ø 50 mm tipo pesante colore **cromo**

Codice	Colore	CF	Imballo	Listino €
MID177	cromo	20	100	**1,90**



Tappo copriforo lavabo-bidet

Ø 50 mm tipo pesante colore **bianco**

Codice	Colore	CF	Imballo	Listino €
MID572	bianco	20	240	**2,15**



Tappo salterello in OTTONE

per lavabo e bidet cromato

Codice	Misura	CF	Imballo	Listino €
MID215	1”	1	100	**3,70**
MID841	1”1/4	1	100	**3,72**

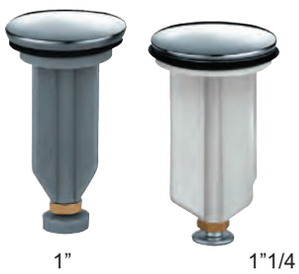

Tappo salterello in PLASTICA

per lavabo e bidet cromato

CGS

Codice	Misura	CF	Imballo	Listino €
MID762	1”	1	1	**1,33**
MID887	1”1/4	1	1	**1,40**



TAPPARELLO lavabo-bidet

con tappo in ottone Ø64 cromato a scatto con molla per lavabo e bidet con dispositivo in materiale termoplastico di aggancio universale per pilette con troppo pieno sia da 1" che da 1"1/4

bonomini

Codice	Misura	CF	Imballo	Listino €
MID905	1”-1”1/4	1	8	**23,10**



Tappo salterello copripiletta

Ø 63 cromato

Codice	Misura	CF	Imballo	Listino €
MID1151	1”1/4	50	100	**7,75**



New

Tappo salterello CLIC-CLAC

universale in ottone cromato con tappo Ø62; estraibile e pulibile completo di 2 guarnizioni di ricambio per pilette da 1"1/4



Codice	Misura	CF	Imballo	Listino €
MID1293	1”1/4	1	100	**12,30**



New

SUPERGOFLEX bianco

Magic jolly flex in PP spiralato **rinforzato acciaio** con dado in Metallo tubo Ø40mm estensibile da 31 a 64cm, colore **bianco**

Codice	Misura	CF	Imballo	Listino €
MID513	1”xØ32	1	50	**8,25**
MID347	1”1/4xØ32	1	50	**8,25**
MID514	1”1/4xØ40	1	50	**8,25**
MID348	1”1/2xØ40	1	50	**8,25**



New

SUPERGOFLEX cromo

Magic jolly flex in PP con spiralato **rinforzato acciaio** con dado in Plastica tubo Ø40mm estensibile da 31 a 64cm, colore **cromo**

Codice	Misura	CF	Imballo	Listino €
MID006	1”xØ32	1	50	**10,60**
MID443	1”1/4xØ40	1	50	**10,60**
MID195	1”1/2xØ40	1	50	**10,60**



MagikOne colore bianco

Magic jolly flex in PP con dado in **metallo**, estensibile da 390 a 865mm colore **bianco completo di rosone**

bonomini

Codice	Misura	CF	Imballo	Listino €
IDR025	1”xØ32	1	100	**2,15**
IDR026	1”1/4xØ32-Ø40	1	125	**2,15**
IDR028	1”1/2xØ40	1	130	**2,15**



MagikOne colore cromo

Magic jolly flex in PP con dado in **metallo**, estensibile da 390 a 865mm colore **cromo** completo di rosone

bonomini

Codice	Misura	CF	Imballo	Listino €
MID448	1”xØ32	1	50	**9,00**
MID627	1”1/4xØ32	1	50	**9,00**
MID478	1”1/2xØ40	1	100	**9,00**



Rosone Ø 80 ricambio MagikOne

in PP colore **bianco**

bonomini

Codice	Misura	CF	Imballo	Listino €
MID535	Ø32	1	1	**0,70**
MID775	Ø40	1	1	**0,63**



MagikOne con attacco Curvo

Magic jolly flex in PP con ghiera in plastica, estensibile da 400 a 850mm colore bianco

bonomini

Codice	Misura	CF	Imballo	Listino €
MID577	1”1/4xØ32-40	1	100	**4,12**



MagikOne attacco FEMMINA

Magic jolly flex in PP con dado in **plastica**, estensibile da 320 a 700mm colore **bianco**

bonomini

Codice	Misura	CF	Imballo	Listino €
IDR043	1”1/4xØ32	1	100	**4,53**
IDR044	1”1/2xØ40	1	50	**4,53**

Manicotto 1”1/4-1”1/2 femmina / Ø32-Ø40 maschio



MagikOne doppio manicotto

Magic jolly flex in PP con doppio manicotto liscio maschio, estensibile da 320 a 700mm colore bianco

bonomini

Codice	Misura	CF	Imballo	Listino €
MID484	Ø32x32	1	100	**2,58**
MID485	Ø40x40	1	100	**2,75**



Jolly flex con doppio tubo

flessibile in PP colore bianco

Codice	Misura	CF	Imballo	Listino €
MID609	1”1/2xØ40-50	1	50	**4,94**

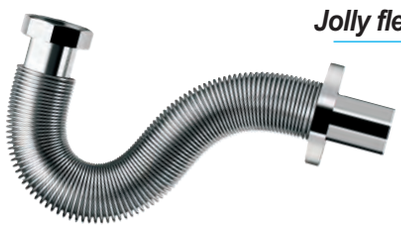

Jolly flex in acciaio INOX AISI 304

flessibile ed estensibile da 300 a 450mm, con ghiera in ottone e rosone in acciaio.
Finitura acciaio lucido

Codice	Misura	CF	Imballo	Listino €
MID043	1”1/4xØ32	1	20	**16,40**





Manicotto flessibile COUDIX

universale in PVC Nicoll

- Resistente alle temperature degli scarichi domestici e ai liquidi disotturanti.
- **Tagliando** una o entrambe le estremità con un taglierino/forbici **si può utilizzare anche come M/F o M/M a innesto o a incollaggio**.
- Comprimibile, ideale per riparazioni e come giunto di dilatazione.

Codice	Misura	CF	Imballo	Listino €
RPL228	Ø32	1	10	**19,60**
RPL229	Ø40	1	10	**25,50**
RPL230	Ø50	1	5	**32,90**

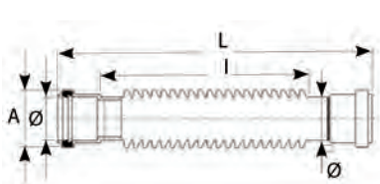

Ø	l (mm)	L (mm)	A (mm)
32	184	257	42
40	212	294	53
50	215	310	63,5

Prodotto Raccordi per jolly flex e tappi provaimpianti



Tubo flessibile jolly flex

in rotoli da **mt.20** colore bianco

Codice	Misura	CF	Imballo	Listino €
MID629	Ø32	20mt	20mt	**48,10**
MID630	Ø40	20mt	20mt	**58,80**



Manicotto per tubo flessibile

jolly flex colore bianco

Codice	Misura	CF	Imballo	Listino €
MID631	Ø32	1	50	**0,95**
MID002	Ø40	1	50	**0,95**



Manicotto con ghiera ottone

per tubo flessibile jolly flex

Codice	Misura	CF	Imballo	Listino €
MID172	1”xØ32	1	50	**2,55**
MID173	1”1/4xØ32	1	50	**2,55**
MID191	1”1/4xØ40	1	50	**2,55**
MID636	1”1/2xØ40	1	50	**2,56**



Tappo prova impianti da 1/2

con **filetto ottone** guarnizione

Codice	Colore	CF	Imballo	Listino €
MID556	Rosso	10	100	**1,52**
MID557	Blu	10	100	**1,52**



Tappo prova impianti da 1/2

in **NYLON** con guarnizione

Codice	Colore	CF	Imballo	Listino €
MID558	Rosso	1	100	**0,52**
MID559	Blu	1	100	**0,52**



Tappo prova impianti da 1/2

in **PEHD** con guarnizione

Codice	Colore	CF	Imballo	Listino €
MID079	Rosso	1	50	**0,31**
MID746	Blu	1	50	**0,31**



Guarnizione piana con filtro

in gomma E.P.D.M con filtro in acciaio inox per acqua sanitaria e particolarmente indicata per lavatrice in **confezione da 10 PZ**

Codice	Misura	CF	Imballo	Listino €
GUA159	3/4	1	100	**4,08** x cf



Guarnizione NBR Ø8 F.A.R.G.

per galleggiante **510** 3/8-1/2 in **confezione da 100 PZ**

FARG

N.B Adatta per ns. codici BSC099-BSC198-BSC254

Codice	Misura	CF	Imballo	Listino €
GUA113	Ø8	1	1	**7,15** x cf



Guarnizione NBR Ø14x12 F.A.R.G.

per galleggiante **511/1** e **511/2** da 3/4 in **confezione da 10 PZ**

FARG

N.B Adatta per ns. codici BSC245-BSC256

Codice	Misura	CF	Imballo	Listino €
GUA115	Ø14x12	1	1	**2,82** x cf



Guarnizione NBR Ø20 F.A.R.G.

per galleggiante **511/1** e **511/2** da 1" in **confezione da 10 PZ**

FARG

N.B Adatta per ns. codici BSC246-BSC257

Codice	Misura	CF	Imballo	Listino €
GUA116	Ø20	1	1	**3,95** x cf



Guarnizione NBR Ø30 F.A.R.G.

per galleggiante **511/6** da 1"1/4 in **confezione da 10 PZ**

FARG

N.B Adatta per ns. codice BSC258

Codice	Misura	CF	Imballo	Listino €
GUA117	Ø30	1	1	**5,95** x cf



Guarnizione NBR Ø33 F.A.R.G.

per galleggiante **511/6** da 1"1/2 in **confezione da 10 PZ**

FARG

N.B Adatta per ns. codici BSC259

Codice	Misura	CF	Imballo	Listino €
GUA118	Ø33	1	1	**7,05** x cf



Guarnizione NBR Ø40 F.A.R.G.

per galleggiante **511/7** da 2" in **confezione da 10 PZ**

FARG

N.B Adatta per ns. codice BSC258

Codice	Misura	CF	Imballo	Listino €
GUA119	Ø40	1	1	**8,75** x cf



Membrana NBR Ø29 F.A.R.G.

per galleggiante **523/1** da 1/2-3/4-1" in **confezione da 10 PZ**

FARG

N.B Adatta per ns. codice BSC261-BSC320-BSC321

Codice	Misura	CF	Imballo	Listino €
GUA125	Ø29	1	1	**4,53** x cf



Guarnizione NBR Ø21 F.A.R.G.

per galleggiante **524/1** da 3/4-1" in **confezione da 10 PZ**

FARG

N.B Adatta per ns. codice BSC078-BSC079

Codice	Misura	CF	Imballo	Listino €
GUA156	Ø21	1	1	**3,80** x cf



Guarnizione ricambio

per galleggiante 3/8 con sfera ns. codice BSC340

Codice	Misura	CF	Imballo	Listino €
GUA142	-	10	1000	**0,77** x pz

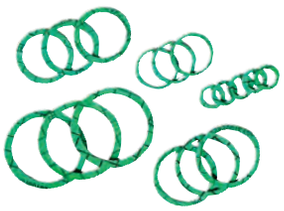

Guarnizione sanitaria FASIT 202

esente amianto per acqua calda e fredda (temperat. max 140°C), omologata acqua potabile. Colore **verde**
In **confezione da 100 Pz**

Codice	Misura	CF	Imballo	Listino €
GUA004	3/8	1	1	**2,48** x cf
GUA160	1/2	1	1	**2,91** x cf
GUA161	3/4	1	1	**3,65** x cf
GUA162	1”	1	1	**5,02** x cf
GUA163	1”1/4	1	1	**6,00** x cf
GUA164	1”1/2	1	1	**7,85** x cf
GUA120	2”	1	1	**16,80** x cf



Guarnizione FASIT OMNIA

esente amianto p**er acqua potabile, GAS, ossigeno , idrocarburi e vapore** a basse pressioni. Colore **Blu**
In **confezione da 100 Pz**

Codice	Misura	CF	Imballo	Listino €
GUA190	3/8	1	1	**5,15** x cf
GUA191	1/2	1	1	**7,00** x cf
GUA192	3/4	1	1	**17,00** x cf
GUA193	1”	1	1	**18,60** x cf
GUA196	2”	1	1	**58,50** x cf



Guarnizione “klinger sil” 2 mm

per raccordo sanitario
in **confezione da 100 Pz**

Codice	Misura	CF	Imballo	Listino €
GUA057	3/8	1	1	**5,78** x cf
GUA058	1/2	1	1	**8,40** x cf
GUA059	3/4	1	1	**13,60** x cf
GUA060	1”	1	1	**15,90** x cf
GUA062	1”1/2	1	1	**30,20** x cf



Guarnizione conica

in gomma bianca

Codice	Misura	CF	Imballo	Listino €
GUA169	1/2	100	100	**0,40**
GUA170	3/4	100	100	**0,53**
GUA171	1”	100	100	**0,55**
GUA172	1”1/4	100	100	**0,60**
GUA173	1”1/2	100	100	**0,82**



Set 3 pz Guarnizioni gomma

e acciaio, composto da:
-nr. 1 Supporto zincato
-nr. 1 Guarnizione bordo leggero
-nr. 1 Guarnizione sottile

Codice	Misura	CF	Imballo	Listino €
GUA101	1/2	1	100	**1,54**
GUA102	3/4	1	100	**2,07**
GUA103	1”	1	100	**2,07**
GUA104	1”1/4	1	100	**2,78**
GUA105	1”1/2	1	100	**3,04**



Guarnizione piana con bordino

in gomma bianca

Codice	Misura	CF	Imballo	Listino €
GUA029	1/2	100	100	**0,36**
GUA030	3/4	100	100	**0,48**
GUA031	1”	100	100	**0,48**
GUA032	1”1/4	100	100	**0,89**
GUA033	1”1/2	100	100	**1,04**



Guarnizione piana in gomma

per acqua sanitaria e gas, colore nero
in confezione da 100 Pz

Codice	Misura	Applicazione	CF	Listino €
GUA049	3/8	Acqua - Gas	1	**5,85** x cf
GUA050	1/2	Acqua - Gas	1	**6,20** x cf
GUA012	3/4	Acqua - lavatrice - Gas	1	**5,45** x cf
GUA051	1”	Acqua e fissag. rub.1/2	1	**22,30** x cf
GUA052	1”	Acqua e fissag. rub.3/4	1	**24,20** x cf
GUA053	1”1/4	Acqua - Gas	1	**20,20** x cf
GUA054	1”1/2	Acqua - Gas	1	**27,10** x cf



Guarnizione sede conica

in gomma nera in **confezione da 100 Pz**

N.B. misura 1"1/2x32 in gomma bianca spess.12mm (GUA174)

Codice	Misura	CF	Imballo	Listino €
GUA130	3/8x10	1	1	**5,65** x cf
GUA131	1/2x10	1	1	**8,55** x cf
GUA132	1/2x12	1	1	**9,75** x cf
GUA135	1”x26	1	1	**7,50** x cf
GUA136	1”1/4x30	1	1	**11,20** x cf
GUA137	1”1/4x32	1	1	**10,55** x cf
GUA138	1”1/2x40	1	1	**11,50** x cf



Guarnizione fondo batterie

cassette, piana in gomma nera anticalcarea, resistente al cloro.
In **confezione da 25 Pz**

Codice	Misura ø est-ø int-sp. mm	CF	Imballo	Listino €
GUA086	40x6 x3	1	1	**21,60** x cf
GUA087	44,5x5 x3	1	1	**23,10** x cf
GUA076	47x14 x3	1	1	**24,50** x cf
GUA075	47x3 x3	1	1	**24,50** x cf
GUA089	50x15 x3	1	1	**24,40** x cf
GUA093	50x18 x3	1	1	**24,40** x cf
GUA077	50x22 x3	1	1	**25,00** x cf
GUA078	50x24,8x3,4	1	1	**27,30** x cf
GUA088	50x5 x3	1	1	**24,40** x cf
GUA091	54x18 x3	1	1	**24,40** x cf
GUA090	54x26 x3	1	1	**24,40** x cf
GUA079	58x32 x3	1	1	**28,70** x cf
GUA097	60x20 x3	1	1	**29,70** x cf
GUA094	60x23 x3	1	1	**29,70** x cf
GUA081	63x23 x3	1	1	**31,10** x cf
GUA082	63x24,8x3,6	1	1	**23,90** x cf
GUA099	63x30 x3	1	1	**31,50** x cf
GUA083	63x32 x3	1	1	**29,30** x cf
GUA095	64x31 x3,6	1	1	**21,60** x cf
GUA098	74x50 x3	1	1	**42,50** x cf
GUA096	74x57 x3	1	1	**42,80** x cf
GUA084	80x23 x3	1	1	**42,80** x cf
GUA092	83x19 x3	1	1	**51,90** x cf
GUA085	90x23 x3	1	1	**55,00** x cf



Tacchetto in gomma nera

con foro in confezioni così composte: 3/8 = 100 Pz
1/2 = 100 Pz
3/4 = 50 Pz
1” = 25 Pz

Codice	Misura	CF	Imballo	Listino €
GUA165	3/8	1	1	**5,70** x cf
GUA166	1/2	1	1	**6,65** x cf
GUA167	3/4	1	1	**10,00** x cf
GUA168	1”	1	1	**12,45** x cf



Tacchetto in gomma bianca

al silicone con foro, in **confezione da 100 PZ**

Codice	Misura	CF	Imballo	Listino €
GUA027	3/8	1	1	**24,40** x cf
GUA028	1/2	1	1	**22,70** x cf


GUA178 GUA114

Guarnizione di fondo 69x40

cassetta WC in gomma NR nera anticalcarea, resistente al cloro, in **confezione da 25 PZ**

Codice	Misura ø est-ø int-sp. mm	CF	Listino €
GUA178	69x40x5,3 **con** bordino	1	**22,80** x cf
GUA114	69x40x5,3 **senza** bordino	1	**25,00** x cf



Scatola con 354 anelli

assortiti in 12 misure in gomma nera O-RING rettificata a sezione tonda per rubinetteria

Codice	Misura	CF	Imballo	Listino €
GUA175	8,90-23,00	1	1	**20,00**

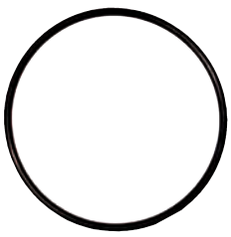

Guarnizione O-RING Ø100

in gomma nera per bicchiere sifoni magnum (ns. cod. SIF012-SIF007)
in **confezione da 10 Pz**

bonomini

Codice	Misura	CF	Imballo	Listino €
GUA070	Ø 100 mm	1	1	**8,25** *x cf*



Anello di tenuta O-Ring

per flessibile monoforo
in confezione da 100 Pz

FLEXITALY

Codice	Misura	CF	Imballo	Listino €
GUA074	7,2x1,9	1	1	**3,25** *x cf*



Guarnizione O-RING

per canna lavello monoforo e parete
confezione da 100 Pz

Codice	Misura	CF	Imballo	Listino €
GUA126	8,90x2,70	1	1	**5,45** *x cf*
GUA127	10,50x2,70	1	1	**5,45** *x cf*
GUA006	12,10x2,70	1	1	**6,55** *x cf*
GUA124	15,10x2,70	1	1	**7,40** *x cf*

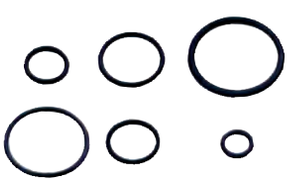

Anello O-RING in gomma

rettificata nera a sezione tonda per rubinetteria in
confezione da 100 Pz

Codice	Misura	CF	Imballo	Listino €
GUA122	18,40x2,70	1	1	**7,80** *x cf*
GUA123	23,00x3,60	1	1	**14,15** *x cf*
GUA128	26,20x3,60	1	1	**13,10** *x cf*

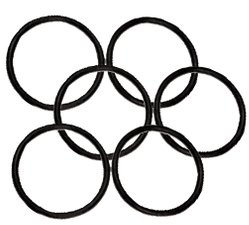

Guarnizione O-ring per tappo

salterello in
confezione da 100 Pz

Codice	Misura	CF	Imballo	Listino €
GUA064	28x3 mm	1	1	**22,80** *x cf*
GUA065	29x3 mm	1	1	**22,80** *x cf*
GUA066	30x3 mm	1	1	**22,80** *x cf*
GUA067	33x3 mm	1	1	**23,60** *x cf*
GUA068	34x3 mm	1	1	**23,60** *x cf*
GUA069	31,5x3 mm	1	1	**23,60** *x cf*



Tela gommata a rotolo

Codice	Spessore	CF	Imballo	Listino €
TUB261	3 mm	1	60 kg	**9,50** *x kg*



Membrana a scodellina

in para morbida per pulsante cassetta scarico PUCCI

Codice	Misura	CF	Imballo	Listino €
GUA048	Ø38 mm	25	25	**0,50**



Guarnizione per galleggiante

CATIS tipo nuovo in gomma nera

Codice	Misura	CF	Imballo	Listino €
GUA034	-	1	100	**0,42**



Guarnizione a scodellino

in gomma nera per galleggiante

Codice	Misura	CF	Imballo	Listino €
GUA176	Ø19 mm	1	100	**0,17**
GUA035	Ø21 mm	1	100	**0,19**
GUA177	Ø23 mm	1	100	**0,22**



Sfera in para Ø65 mm

con foro Ø18 mm

Codice	Misura	CF	Imballo	Listino €
GUA140	Ø65 mm	10	250	**2,30**



Sfera in para Ø68 mm

con foro Ø22,5 mm

Codice	Misura	CF	Imballo	Listino €
GUA139	Ø68 mm	10	250	**2,58**



Sfera in para Ø59 mm

con foro Ø13,5 mm

Codice	Misura	CF	Imballo	Listino €
GUA144	Ø59 mm	10	250	**2,62**



Sfera in para Ø62 mm

con foro Ø18 mm

Codice	Misura	CF	Imballo	Listino €
GUA145	Ø62 mm	10	250	**2,58**



Sfera in para con nottolino

in ottone filetto 5/32”

Codice	Misura	CF	Imballo	Listino €
GUA148	Ø64,5 mm	10	250	**2,79**
GUA147	Ø69,5 mm	10	250	**3,16**



Sfera in para Ø63 mm

con foro Ø17,5 mm

Codice	Misura	CF	Imballo	Listino €
GUA141	Ø63 mm	10	250	**2,30**



Morsetto retro vaso

in gomma bianca

Codice	Misura	CF	Imballo	Listino €
IDR034	Ø50x30 mm	1	50	**0,54**
MID731	Ø55x30 mm	1	50	**1,20**
MID730	Ø60x30 mm	1	50	**0,60**
MID1122	Ø60x40-45 mm	1	50	**1,32**



Morsetto per curva tecnica

tipo NICOLL in gomma nera

Codice	Misura	CF	Imballo	Listino €
GUA036	Ø50x26-32	1	50	**0,94**
GUA039	Ø50x40	1	50	**0,85**



Morsetto per curva tecnica

UNIVERSALE in gomma nera

Codice	Misura	CF	Imballo	Listino €
GUA112	Ø32x26	1	50	**0,55**
GUA040	Ø40x26-32	1	50	**0,55**
GUA041	Ø50x26-32	1	50	**0,70**



Morsetto per curva tecnica

UNIVERSALE in gomma nera

Codice	Misura	CF	Imballo	Listino €
GUA044	Ø50x40	1	50	**0,59**



Morsetto per tubo plastica

bicchierato in gomma nera

Codice	Misura	CF	Imballo	Listino €
GUA042	Ø40x1"	1	50	**0,92**
GUA043	Ø50x1"1/4	1	50	**1,55**





Morsetto per scarico condensa

in gomma

Ø40x16: In gomma nera

Ø34x14: in gomma bianca

Codice	Misura	CF	Imballo	Listino €
GUA045	Ø40x16	1	50	**0,68**
GUA080	Ø34x14	1	50	**2,03**



Morsetto sottovaso in gomma

Codice	Misura	CF	Imballo	Listino €
GUA134	110x90	1	180	**1,77**



Riduzione gomma per tubo PVC

in gomma NR nera
mm 110 - 100 / 90 per tubo PVC
mm 110 adatt. all'interno di tubo PE-PP diam. est.
mm. 100 / 90

Codice	Misura	CF	Imballo	Listino €
GUA184	110-100/90	1	54	**5,50**



Colla Tangit PVC-U in barattolo

da gr. 125 con pennello. Adesivo a base di PVC disciolto in solvente ideale per giunzioni longitudinali di tubi in PVC rigido, per l'assemblaggio di tubi e raccordi in PVC anche sotto pressione, grondaie, condutture per cavi. È inoltre indicato per ABS.

Codice	Misura	CF	Imballo	Listino €
MID600	250 gr.	1	12	**21,80**



Colla Tangit PVC-U in barattolo

da gr. 500 senza pennello. Adesivo a base di PVC disciolto in solvente ideale per giunzioni longitudinali di tubi in PVC rigido, per l'assemblaggio di tubi e raccordi in PVC anche sotto pressione, grondaie, condutture per cavi. È inoltre indicato per ABS.

Codice	Misura	CF	Imballo	Listino €
MID601	500 gr.	1	12	**37,50**



Colla Tangit PVC-U PLUS in tubetto

Adesivo a base di PVC **privo di THF** (e quindi non cangerogeno) disciolto in solvente ideale per giunzioni longitudinali di tubi in PVC rigido, per l'assemblaggio di tubi e raccordi in PVC anche sotto pressione, grondaie, condutture per cavi. È inoltre indicato per ABS. Approvato **per applicazioni con acqua potabile** da eurofins, il più rinomato istituto in Europa

Codice	Misura	CF	Imballo	Listino €
MID502	125 gr.	1	12	**10,85**



Sigillante Tangit UNI - LOCK

in dispenser con taglierino

Sigillante multifilo pre-ricoperto con pasta inerte, ideale per sigillare tutti i tipi di raccordi (in metallo e plastica), con diametro fino a 4".

Codice	Misura	CF	Imballo	Listino €
MID638	80 mt.	1	20	**15,00**
New MID1323	160 mt.	1	20	**25,50**



New

Sigillante LOCTITE 55

Filo sigillaraccordi in dispenser con taglierino. Sigillatura istantanea alla massima pressione; è formulato per il bloccaggio e la sigillatura di raccordi e tubazioni in metallo e plastica. Non deve polimerizzare e quindi garantisce una sigillatura istantanea alla massima pressione. Il prodotto è certificato per il gas e l'acqua potabile secondo NSF/ANSI, Standard 61.

Codice	Misura	CF	Imballo	Listino €
MID453	160 mt.	1	48	**24,90**



Schiuma poliuretanica PF100

universale manuale, **colore giallo** con classe di resistenza al fuoco B3, secondo la norma DIN 4102. È indicata per effettuare riempimenti, coibentazioni, insonorizzazioni e sigillature in infissi, impianti di riscaldamento, refrigerazione ed installazioni elettriche. Formato autoestrudente.

Codice	Misura	CF	Imballo	Listino €
MID180	750 ml.	1	12	**11,55**



Schiuma poliuretanica PUR

universale **per Pistola**, monocomponente, autoespandente, pronta all'uso, di classe B3, che indurisce per reazione con l'umidità atmosferica. Inattaccabile da muffe, possiede un'eccellente resistenza agli agenti chimici e può essere tagliata, forata, stuccata, carteggiata, verniciata ed intonacata. Ha ottima adesione a materiali come legno, pietra, cemento, intonaco, metalli, vetro ecc..

Codice	Misura	CF	Imballo	Listino €
MID029	750 gr.	1	12	**10,40**



Schiuma poliuretanica FIRE FOAM

universale **manuale**, autoespandente, pronta all'uso, di **colore rosso**, di **classe infiammabilità B1 e con certificazione europea di resistenza al fuoco EI 180** (Certificato N°CSI1387FR presso CSI Bollate -MI-). Indicata per riempimento, insonorizzazione e sigillatura di porte e finestre tagliafuoco, tetti, crepe murali, tubazioni, cavi e condotti

Codice	Misura	CF	Imballo	Listino €
MID586	700 gr.	1	12	**17,40**



Silicone RAPIDO trasparente

ad elevata adesione; è di grado di rendere disponibili all'uso lavandini, vasche, e box doccia dopo solo 2 ore dalla sua applicazione.
Resistente alle muffe.

Henkel

Codice	Misura	CF	Imballo	Listino €
MID576	290 ml.	1	12	**16,70**



Silicone STOP MUFFA bianco

per sigillare lavandini, vasche, box doccia e sanitari anche in ambienti particolarmente umidi e soggetti all'azione delle muffe.

Henkel

Codice	Misura	CF	Imballo	Listino €
MID533	300 ml.	1	12	**17,50**



Cartuccia Silicone universale

antimuffa da ml 280

Henkel

Codice	Misura	CF	Imballo	Listino €
MID183	Bianco	1	25	**5,30**
MID184	Trasparente	1	25	**5,00**



Pattex SP101 ORIGINAL da 280ml

Sigillante neutro a base di speciali polimeri sintetici (Flextec) dalle elevatissime prestazioni. Applicabile su superfici umide ed a basse temperature, resiste alle intemperie, ai raggi UV, a temperature da -30°C a +90°C. Particolarmente indicato su vetro e ceramica, metallo e lamiera; ideale anche su cemento e materie plastiche. Verniciabile una volta asciutto.

Henkel

Codice	Misura	CF	Imballo	Listino €
MID793	Trasparente	1	25	**17,40**
MID994	Bianco	1	25	**16,00**



Sigillante SL507 cristallino

Sigillante **invisibile**, acetico monocomponente che polimerizza a contatto con l'umidità atmosferica formando una sostanza con elevate proprietà meccaniche e di trasparenza, garantisce applicazioni invisibili.

Henkel

Codice	Misura	CF	Imballo	Listino €
MID996	300 ml.	1	12	**12,40**



Cartuccia Silicone SAM M

universale a base acetica, antimuffa, da ml 280

fischer

Codice	Misura	CF	Imballo	Listino €
MID1138	Bianco	1	25	**4,95**
MID1140	Trasparente	1	25	**4,95**



Silicone ALTA TEMPERATURA +300

colore **rosso** per **alte temperature**
Specifico per supporti soggetti ad elevate temperature in assenza di fiamma come: flange in caldaie, stufe, canne fumarie, condotte di impianti termici e tubazioni per trasporto fluidi caldi. Resiste a temperature di esercizio di oltre 300°C

SAMON

Codice	Misura	CF	Imballo	Listino €
IDR033	280 ml.	1	24	**10,85**



Tubetto Silicone trasparente

antimuffa in blister

Henkel

Codice	Misura	CF	Imballo	Listino €
MID182	60 ml.	1	12	**5,80**



Tubetto mastice VC 270

Mastice sigillante semidenso colore **rosso** per incollaggio di tubi e raccordi in PVC rigido anche dove passa acqua calda.

Codice	Misura	CF	Imballo	Listino €
MID014	125 gr.	1	100	**2,97**
MID560	250 gr.	1	50	**5,55**



Barattolo mastice VC 270

Mastice sigillante semidenso colore **rosso** per incollaggio di tubi e raccordi in PVC rigido anche dove passa acqua calda.

Codice	Misura	CF	Imballo	Listino €
MID561	500 gr.	1	12	**10,60**



Tubetto TCF trasparente

Adesivo **saldante** trasparente a base di PVC disciolto in solvente; per incollaggio di tubi e raccordi in PVC rigido **a bassa e alta pressione**. Indicato anche per ABS, PVA e polistirolo rigido.

Codice	Misura	CF	Imballo	Listino €
MID562	125 gr.	1	30	**6,95**



Barattolo TCF trasparente

Adesivo **saldante** trasparente a base di PVC disciolto in solvente; per incollaggio di tubi e raccordi in PVC rigido **a bassa e alta pressione**. Indicato anche per ABS, PVA e polistirolo rigido.

Codice	Misura	CF	Imballo	Listino €
MID566	250 gr.	1	24	**16,00**
MID567	500 gr.	1	16	**27,30**

con pennello



Tubetto mastice RP rosso

Mastice riempitivo pastoso per incollaggio di tubi e raccordi in PVC rigido con accoppiamento a “gioco” medio e largo.

Codice	Misura	CF	Imballo	Listino €
MID568	125 gr.	1	100	**4,18**



Barattolo mastice RP rosso

Mastice riempitivo pastoso per incollaggio di tubi e raccordi in PVC rigido con accoppiamento a “gioco” medio e largo.

Codice	Misura	CF	Imballo	Listino €
MID569	700 gr.	1	12	**19,60**



Tubetto mastice RP marrone

Mastice riempitivo pastoso per incollaggio di tubi e raccordi in PVC rigido. Ideale **per pluviali**

Codice	Misura	CF	Imballo	Listino €
MID363	125 gr.	1	50	**5,15**



Sigillante FERMOFIL SOLAR

anaerobico per metalli,alta resistenza meccanica, resistenza alte temperature (+200°C), blocca e sigilla giunzioni filettate,fissa accoppiamenti cilindrici. Specifico **per pannelli solari.** Flacone 50 ml

Codice	Misura	CF	Imballo	Listino €
MID1164	50 ml	1	16	**28,20**



Tubetto scivolante in gel

per tubi e raccordi in PP e PVC con guarnizione di tenuta. Modello **SCIVOLINA**

Codice	Misura	CF	Imballo	Listino €
MID570	150 ml.	1	50	**3,30**
MID571	250 ml.	1	50	**4,25**





Bomboletta scivolante spray

Scivolante protettivo spray a base di olio di silicone, confezionato con propellente esente da CFC, per collegare tubi e raccordi in PP e PVC con guarnizione di tenuta. Modello **CAMONSPRAY**

Codice	Misura	CF	Imballo	Listino €
MID1118	400 ml.	1	12	**9,25**



Nastro PIB autoagglomerante

in Gomma etilenpropilenica, nero, autoagglomerante semiconduttore. per sigillare e isolare parti esposte, anche sottacqua, si adatta perfettamente a qualsiasi contorno formando una massa omogenea e compatta.

Codice	Misura	CF	Imballo	Listino €
IDR008	H.19mm L. 10 mt	1	48	**7,95**

CARATTERISTICHE TECNICHE
Dotato di ottime proprietà elettriche e fisiche, il nastro si autoamalgama facilmente se applicato in tensione fornendo un omogeneo avvolgimento senza l'uso di calore. Altamente resistente a prolungate immersioni in acqua e resiste molto bene all'ozono. Se tagliato si rimuove da tutte le superfici senza lasciare residui.

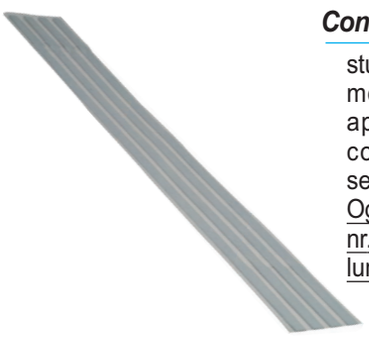

Confezione Strisce SANISTRIP

stucco sigillante per giunzioni di metallo, vetro, legno. Trova applicazione in impianti di condizionamento, sanitari, serramenti ed elettrodomestici. Ogni confezione è composta da nr. 4 strisce sezione 15xH 4mm, lunghezza 80 cm.

Codice	Misura	CF	Imballo	Listino €
IDR006	lungh. 80 cm	1	30	**5,00**



Sigillante BUTIL STRIP "Z"

Sigillante butilico in strisce preformate in sezione piatta, elastoplastico. Assicura perfetta tenuta ad acqua ed aria in giunzioni tra vetro, metallo, legno.

Codice	Misura	CF	Imballo	Listino €
MID1116	10mm x 3mm 150mt*	1	2	**103,00**

Rotolo (*la metratura indicata è la somma di tutte le strisce)



TANGIT FIX IT Autoagglomerante

Nastro autoagglomerante sigillante e isolante, a base silicone non adesivo. Per riparazioni temporanee rapide, applicabile anche su superfici umide. Idoneo per isolamento o come strato protettivo, resiste ai raggi UV. Applicazioni in pressione fino a 90°C. Resistente alla temperatura da -50°C a +260°C

Codice	Misura	CF	Imballo	Listino €
IDR058	3 mt	1	8	**15,60**



Adesivo POLY MAX CRISTAL

Adesivo di montaggio e sigillante universale, Super Forte, Super Rapido e permanentemente elastico - 100% **trasparente cristallino** per incollaggi totalmente invisibili, i Adatto a tutte le superfici (anche bagnate) Resistente all'acqua e alle muffe, agli agenti atmosferici e ai raggi UV e verniciabile, Ideale anche per specchi. Rapidissimo con tenuta finale già dopo 4 ore, resistente a temperature da -40° a + 100°

Codice	Misura	CF	Imballo	Listino €
MID1180	300 gr.	1	12	**24,60**



Barattolo pasta verde KOLMAT

Pasta sigillante verde per raccordi filettati metallici in sistemi di tubazioni di a**cqua (anche potabile)**, impianti di **riscaldamento** e **gas**, sistemi di aria compressa etc.

Codice	Misura	CF	Imballo	Listino €
MID1188	450 gr.	1	12	**10,90**



Barattolo adesivo PVC GEL

Tixotropico (Non cola) e riempitivo senza THF (tertraidrofurano). Presa rapida per l'incollaggio di tubi, manicotti e raccordi. Ideale per sistemi a pressione, sistemi a caduta e sistemi di drenaggio - Diametro max 250mm, Pressione max 16 Bar (PN16) - Certificato per acqua potabile. Con pennello.

Codice	Misura	CF	Imballo	Listino €
MID1182	250 ml.	1	24	**9,30**

- Adatto per sistemi di tubazione conformi alle norme EN14814, EN14680 Certificato KIWA-UNI, ACS, AENOR, QB



Tubetto adesivo PVC GEL

Tixotropico (Non cola) e riempitivo senza THF (tertraidrofurano). Presa rapida per l'incollaggio di tubi, manicotti e raccordi. Ideale per sistemi a pressione, sistemi a caduta e sistemi di drenaggio - Diametro max 250mm, Pressione max 16 Bar (PN16) - Certificato per acqua potabile.

Codice	Misura	CF	Imballo	Listino €
MID1183	125 ml.	1	12	**5,50**

- Adatto per sistemi di tubazione conformi alle norme EN14814, EN14680 Certificato KIWA-UNI, ACS, AENOR, QB



Rimuovi silicone OK ONE S

Versione SPRAY. Scioglie il silicone indurito, il catrame, le resine delle piante, colle, mastici e stacca le etichette. Non intacca la gomme, le plastiche, i metalli, le vernici,

Codice	Misura	CF	Imballo	Listino €
MID821	200 ml.	1	12	**6,95**



Collante rapido AQUA KIT

in confezione blister

Codice	Misura	CF	Imballo	Listino €
MID094	57 gr.	1	1	**17,20**



Collante Super PRESSION KIT

ricostruisce le parti mancanti in metallo,a prova di pressione, pronto **in 90 minuti** in base alle quantità usate dei componenti. Resiste a temperature oltre 140° e a pressioni oltre 10 Atm

Codice	Misura	CF	Imballo	Listino €
MID462	110 gr.	1	1	**24,50**



Cemento in polvere BIANCO

in confezione da 1 kg ideale per il ritocco

Codice	Misura	CF	Imballo	Listino €
MID961	1 kg	1	12	**2,15**



Cemento RAPIDO in polvere

in confezione da 1 kg ideale per il ritocco

Codice	Misura	CF	Imballo	Listino €
MID962	1 kg	1	12	**2,15**



Tracciante 2000 per muratura

Vernice acrilica spray per tracciature provvisorie sulla muratura, con valvola autopulente per evitarne il bloccaggio. In **bomboletta da ml.400**

Codice	Colore	CF	Imballo	Listino €
MID1113	Blu	1	6	**6,72**
MID1114	Rosso	1	6	**6,72**
MID1115	Giallo	1	6	**6,72**



Mastice bicomponente DRIP STOP

Mastice epossidico facile nella preparazione e nell'uso. Permette di arrestare le perdite di tubazioni senza svuotare o smontare l'impianto Polimerizza a temperatura ambiente e anche immerso in acqua. Verniciabile, ideale per tutti i tipi di riparazioni su metalli, vetro, plastica, legno. Indurimento in circa due ore

Codice	Misura	CF	Imballo	Listino €
MID1119	65 gr	1	24	**11,10**



Pasta verde VIKY-PLAST

Per ermetizzare le giunzioni filettate con l'ausilio di canapa;
in barattolo

Codice	Misura	CF	Imballo	Listino €
MID605	450 gr.	1	48	**2,65**



Pasta verde VIKY-PLAST

Per ermetizzare le giunzioni filettate con l'ausilio di canapa;
in **Tubetto**

Codice	Misura	CF	Imballo	Listino €
MID1109	75 ml.	1	12	**1,73**



VIKY SUPER-EN certificata CSI

Pasta verde morbida testata **secondo le Normative Europee UNI-EN 751/2 Classe A-ARp per GAS METANO e ACQUA OMOLOGATO** per ermetizzare le giunzioni filettate con l'ausilio di canapa; in barattolo

Codice	Misura	CF	Imballo	Listino €
MID1117	400 gr.	1	12	**5,65**



Pasta verde VIKY SUPER

per **gas metano**, acqua.
Per ermetizzare le giunzioni filettate con l'ausilio di canapa;
in barattolo

Codice	Misura	CF	Imballo	Listino €
MID606	450 gr.	1	48	**3,90**



Mastice bianco per sanitaria A.B.M

mastice per guarnizioni di giunti di tubazioni di scarico in genere di vasche da bagno, lavabi, bidet, lavatoi, sifoni, WC.
In barattolo da 900 gr.

Codice	Misura	CF	Imballo	Listino €
MID095	900 gr.	1	12	**4,65**



Sigillante VIKY-SEAL 90

anaerobico per filettature gas e acqua

Codice	Misura	CF	Imballo	Listino €
MID675	100 ml.	1	10	**17,80**



Vaselina bianca filante

Scivolante, antigrippante, antiossidante, antiruggine insolubile all'acqua. Temperatura di esercizio: da -25°C a +100°C. **In barattolo da 800 gr.**

Codice	Misura	CF	Imballo	Listino €
IDR030	800 gr.	1	12	**14,00**



Vaselina bianca filante

Scivolante, antigrippante, antiossidante, antiruggine insolubile all'acqua. Temperatura di esercizio: da -25°C a +100°C. **In tubetto da 75 ml.**

Codice	Misura	CF	Imballo	Listino €
IDR029	75 ml.	1	12	**3,36**



Rocchetto sigillante VIKY PTFE

Sigillante **rinforzato** antibloccante per guarnire giunti e raccordi filettati in metallo, plastica e metallo/plastica per condotte in presenza di gas metano (no ossigeno), acqua calda e fredda e aria compressa. Conforme alla Normativa europea UNI EN 751/2 Classe ARp

Codice	Misura	CF	Imballo	Listino €
MID1108	70 mt.	1	24	**8,70**



Pasta rossa VIKY per serbatoi

Rileva la presenza di acqua nei serbatoi di gasolio, benzina, kerosene, petrolio. Fa evidenziare il livello di acqua che si trova nel serbatoio. In barattolo da 75 gr.

Codice	Misura	CF	Imballo	Listino €
IDR031	75 gr.	1	30	**12,40**



SCIOLGO SERPENTINA 79

Sciogli calcare per caldaie. E' un acido speciale **in polvere** specifico per la pulizia delle caldaie per eliminare le incrostazioni di calcare nelle caldaie. Viene diluito con acqua fredda e poi immesso nelle caldaie. In barattolo da 2 kg

Codice	Misura	CF	Imballo	Listino €
IDR027	2 kg.	1	6	**32,60**



VIKY GREASE 95-alte temperature

Grasso speciale per rubinetti, scaldabagni, elettrodomestici ed altri organi meccanici sottoposti all'azione di temperature molto elevate. Presenta ottime proprietà antiossidanti, antiruggine, antigrippanti e buona resistenza all'acqua ed agli acidi diluiti e neutralizza gli effetti negativi che il calore esercita su tutte le parti meccaniche. Temperatura di esercizio: da -15°C a +300°C.

Codice	Misura	CF	Imballo	Listino €
MID677	50 gr.	1	30	**1,87**



Grasso al Litio VIKY 50

Grasso pregiato ad alto punto di colamento (maggiore di 180°C) per la lubrificazione di parti metalliche, insolubile in acqua. Indicato per la lubrificazione dei cuscinetti piani e a rotolamento, con applicazione manuale o mediante ingrassatore. Temperatura di esercizio: da -25°C a +180°C. **In barattolo da 400 gr.**

BIFFI

Codice	Misura	CF	Imballo	Listino €
MID750	400 gr.	1	12	**9,90**



Grasso al Litio VIKY 50

Grasso pregiato ad alto punto di colamento (maggiore di 180°C) per la lubrificazione di parti metalliche, insolubile in acqua. Indicato per la lubrificazione dei cuscinetti piani e a rotolamento, con applicazione manuale o mediante ingrassatore. Temperatura di esercizio: da -25°C a +180°C. **In Tubetto da 75 ml.**

BIFFI

Codice	Misura	CF	Imballo	Listino €
MID580	75 ml.	1	12	**3,00**



Benda vinilica protettiva

in **rotolo da mt.25**, largh. 10 cm, per rivestire, impermealizzare e identificare tubazioni, anche già coibentate.
Modello RIVES PLAST

CAMON

Codice	Colore	CF	Imballo	Listino €
MID581	Rosso	1	70	**6,50**
MID582	Blu	1	70	**6,50**
IDR019	Bianco	1	70	**6,50**



Rotolino teflon per acqua

Codice	Misura	CF	Imballo	Listino €
MID611	10 mt.	1	250	**0,47**



Rotolo teflon per gas 19 mm

alta densità a norme DIN DVG W

Codice	Misura	CF	Imballo	Listino €
MID429	15 mt.	10	250	**1,90**



Rotolo teflon per gas 12 mm

alta densità a norme DIN DVG W

Codice	Misura	CF	Imballo	Listino €
MID040	12 mt.	1	250	**0,56**

New



Rotolo teflon per alte temperature

in P.T.F.E colore **Rosa** non sintetizzato per la sigillatura di filetti e raccordi idraulici, resistente alla maggior parte dei prodotti chimici e solventi. Spessore costante di 0,1mm. Temperatura di esercizio **-60°C / +260°C**. Norma di riferimento: BS7786

Codice	Misura	CF	Imballo	Listino €
MID1322	12 mt.	1	1000	**0,97**

Canapa pettinata 1° qualità



in matassine singole o o in kg.

Codice	Misura	CF	Imballo	Listino €
MID612	Matassina	4	16	**1,70** *x pz*
MID613	kg.	1	50	**15,20** *x kg*

Rocchetto canapa da 80 gr



Codice	Misura	CF	Imballo	Listino €
MID993	80 gr.	1	10	**3,62**

Pistola per cartucce silicone



universale.
Tipo **PROFESSIONALE**

TOLSEN TOOLS ITALIA

Codice	Misura	CF	Imballo	Listino €
MID017	Universale	1	6	**13,50**

Pistola per cartucce silicone



universale. Tipo **STANDARD**

TOLSEN TOOLS ITALIA

Codice	Misura	CF	Imballo	Listino €
MID604	Universale	1	12	**6,35**

Pistola per schiuma poliuretanica



corpo in alluminio, leva in metallo; ugello in acciaio inox. Con rotella di regolazione, testate con aria compressa.

TOLSEN TOOLS ITALIA

Codice	Misura	CF	Imballo	Listino €
MID279	Universale	1	6	**23,70**

New



Anticorrosivo LONG LIFE 100

Anticorrosivo, non acido, a base di molibdato per impianti termici di climatizzazione invernale ed estiva. Limita la formazione di gas nel circuito e protegge da incrostazioni e corrosione. Compatibile con tutti i materiali compreso l'alluminio. Dosare 1 litro di prodotto ogni 100 litri di acqua presente nell'impianto.

Codice	Misura	CF	Imballo	Listino €
MID1236	Flacone lt.1	1	6	**30,20**

New



Risanante LONG LIFE 410

Prodotto risanante per impianti termici a radiatori parzialmente compromessi; specifico per la rimozione di residui di corrosione e depositi di tipo ferroso che si formano negli impianti di riscaldamento. Compatibile con tutti i materiali compreso l'alluminio. Dosare 1 litro di prodotto ogni 100 litri di acqua presente nell'impianto.

Codice	Misura	CF	Imballo	Listino €
MID1274	Flacone lt.1	1	6	**28,50**

New



Detergente LONG LIFE 300

Prodotto detergente e decapante a pH neutro ad azione pulente e passivante. Rimuove residui di lavorazione, di saldatura, grassi e oli che possono essere presenti negli **impianti di riscaldamento nuovi** o con meno di sei mesi. Compatibile con tutti i metalli compreso l'alluminio.
Dosare 1 litro di prodotto ogni 100 litri di acqua nell'impianto

Codice	Misura	CF	Imballo	Listino €
MID1285	Flacone lt.1	1	6	**28,60**

New



Biocida LONG LIFE 710

Biocida-sanitizzante non ossidante per l'eliminazione della carica batterica negli impianti di riscaldamento sottopavimento. Compatibile con tutti i metalli compreso l'alluminio. Per impianti contaminati, dosare mezzo litro di prodotto ogni 100 litri di acqua nell'impianto e far circolare fino a 24 ore col circolatore della caldaia. Al termine scaricare l'impianto e ricondizionare con LL100 e LL710. Per impianti nuovi o decontaminati, dosare mezzo litro di prodotto e lasciarlo nell'impianto.

Codice	Misura	CF	Imballo	Listino €
MID1258	Flacone lt.1	1	6	**34,60**

New



Antirumore LONG LIFE 200

Riduttore di rumorosità, non acido, per caldaie e impianti termici, per l'eliminazione dei problemi causati dal calcare nelle caldaie e negli impianti di riscaldamento. Compatibile con tutti i metalli compreso l'alluminio. Dosare 1 litro di prodotto ogni 100 litri di acqua nell'impianto.

Codice	Misura	CF	Imballo	Listino €
MID1265	Flacone lt.1	1	6	**28,60**

New



Sigillante LONG LIFE SEALER

Sigillante liquido per impianti termici. Prodotto autosigillante per l'eliminazione di piccole perdite (fino a 50 litri/giorno) negli impianti di riscaldamento. Compatibile con tutti i metalli compreso l'alluminio.
Dosare 1 litro di prodotto ogni 100 litri di acqua nell'impianto. Un sovradosaggio non genera alcun problema all'impianto. Far circolare il prodotto e lasciarlo nell'impianto.

Codice	Misura	CF	Imballo	Listino €
MID1272	Flacone lt.1	1	6	**36,90**



Disgorgante Professionale MELT

rapidissimo per scarichi **all'acido solforico**. Adatto **a esclusivo uso PROFESSIONALE**. Per scarichi in acciaio, ceramica smaltata, etc. E' sempre consigliabile l'utilizzo di guanti in PVC o Lattice.

Codice	Misura	CF	Imballo	Listino €
MID615	750 ml.	1	12	**6,60**



Disgorgante MELT NO ACID

Liquido concentrato. Formulato "basico" ad alta concentrazione. Agisce anche in presenza di acqua stagnante e mantiene puliti gli scarichi eliminando la fonte dei cattivi odori. SICURO per le tubazioni. Libera gli ingorghi di scarichi, lavandini, tubazioni, WC, docce, etc.

Codice	Misura	CF	Imballo	Listino €
MID995	1000 ml.	1	12	**5,95**



Disgorgante MELT STRONG

Effervescente in polvere Miscela di alcalini e acceleranti, in grado di liberare blocchi e ingorghi anche importanti. SICURO **per le tubazioni in plastica** approvati, PVC, etc. Scioglie grassi, residui saponosi, residui animali e vegetali, capelli, etc. Scongela tubi di scarico congelati.

Codice	Misura	CF	Imballo	Listino €
MID904	600 gr.	1	12	**7,65**



Disgorgante MELT BIO BAG

Trattamento enzimatico per scarichi e fosse biologiche. Ogni barattolo contiene 6 bustine di prodotto biologico **in polvere** idrosolubile ad altissima concentrazione e resa. Elimina in modo naturale residui animali, vegetali, grassi, etc

Codice	Misura	CF	Imballo	Listino €
MID1280	300 gr. (6 bustine da 50gr)	1	12	**13,40**



Disincrostante TR PROTECTIV

Trattamento condizionante per impianti termici. Svolge una azione protettiva tolate degli impiati da corrosioni e incrostazioni sui diversi materiali che compongono l'impianto stesso quali: Acciai-Rame-Ottone-Zinco e Alluminio. Previente la corrosione puntiforme e le incrostazioni

Codice	Misura	CF	Imballo	Listino €
MID1281	Flacone lt.1	1	12	**15,55**



Sgrassante universale 100 USI

SICURO per le superfici, l'ambiente e gli operatori ECONOMICO, grazie alla sua alta diluibilita in acqua COMPATIBILE con le emulsioni oleose impiegate nelle tornerie.

Codice	Misura	CF	Imballo	Listino €
MID975	Flacone lt.1	1	12	**7,45**



Pulitore BOILER CLEAN

Pulitore acido formulato specificamente per la pulizia del lato fumi, che rimuove depositi e incrostazioni ripristinando la piena efficienza della caldaia. **Ideale** per la **pulizia dello scambiatore di calore delle caldaie a condensazione** Si utilizza con gli sprayer inclusi nella confezione.

Codice	Misura	CF	Imballo	Listino €
MID1282	Tanica lt.5	1	1	**31,30**



Disincrostante per Caldaie

è un liquido a viraggio di colorazione inibito specifico per la **rimozione** rapida **di incrostazioni calcaree** ed ossidi da **scambiatori di calore e superfici metalliche**, è **compatibile con acciaio, rame e ghisa**.
N.B. **Non utilizzare** su alluminio, inox e acciaio zincato

Codice	Misura	CF	Imballo	Listino €
MID616	Flacone lt.1	1	12	**7,80**
MID578	Tanica lt.10	1	1	**25,40**



Anticalcare cassette wc F200

Trattamento anticalcare per cassette wc. Liquido concentrato che risolve completamente il problema senza lasciare alcun residuo di calcare dopo il trattamento. Non intacca e Non deforma parti e componenti in plastica o gomma

Codice	Misura	CF	Imballo	Listino €
MID350	1 lt.	1	12	**8,60**



Risanante CL CLEANER

Trattamento risanante a base alcalina per la pulizia degli impianti di riscaldamento domestici e industriali. Rimuove depositi ferrosi, limo, fanghiglia da scambiatori di calore, radiatori e dalle tubazioni.

Codice	Misura	CF	Imballo	Listino €
MID1155	Flacone lt.1	1	12	**12,40**



Anticorrosivo INIBICOR

Anticorrosivo per liquidi di scambio termico, protegge il circuito di riscaldamento e refrigerazione da corrosione e incrostazioni di calcare. Compatibile con tutti i metalli , plastiche ed elastomeri. Formula ecologica NAP-FREE.

Codice	Misura	CF	Imballo	Listino €
MID1163	Tanica lt.5	1	4	**104,80**



Sbloccante / Lubrificante F4

professionale

Codice	Misura	CF	Imballo	Listino €
MID617	400 ml.	1	12	**6,60**



Detergente-disincrostante SANICAL R

Pulitore detergente/disincrostante per impianti riscaldamento. Specifico per sciogliere ed eliminare depositi calcarei, ossidi di ferro, fanghi da serpentine, radiatori, tubazioni, torri di raffreddamento, circuiti chiusi, serpentine, refrigeratori

Codice	Misura	CF	Imballo	Listino €
MID1160	Flacone lt.1	1	6	**33,40**
MID953	Tanica lt.5	1	4	**154,00**



Antincrostante PREVECAL S

PREVIENE le incrostazioni da calcare e corrosione negli impianti di riscaldamento, raffreddamento e pompe di calore. Agisce su acque dure, compatibile con tutti i metalli, incluso l'alluminio. Forma un film protettivo continuo ed uniforme.

Codice	Misura	CF	Imballo	Listino €
MID1158	Flacone lt.1	1	6	**33,90**
MID1159	Tanica lt. 5	1	4	**139,00**



Detergente/Igienizzante QUAD

Ai **sali di ammonio quaternari** Formula speciale **pronto all'uso** con igiene garantita. Non contiene sostanze aggressive. Deterge e igienizza senza risciacquo.
Adatto per SUPERFICI-ATTREZZATURE-MEZZI DI TRASPORTO- INDUMENTI DI LAVORO. Colorato-profumato PH 7.8
In flacone 750ml sprayer

Codice	Misura	CF	Imballo	Listino €
MID1219	750 ml	1	12	**2,96**

APPLICAZIONI
Idoneo per la pulizia e l'igienizzazione di superfici che possono venire a contatto con gli alimenti.
CUCINE – INDUSTRIE ALIMENTARI – AREE DI LAVORAZIONE DI ALIMENTI – ALBERGHI – RISTORANTI E MENSE – USO DOMESTICO.
Piastrelle, ceramiche, mobili di cucina, mobili laccati, elettrodomestici, superfici in plastica, porte e infissi, fornelli, lavelli d'acciaio, etc. Celle frigorifere Mezzi di trasporto – Attrezzature – Tessuti - Indumenti di lavoro (grembiuli, stivali, etc.)
UTILIZZO
Nebulizzare QUAD sulla superficie, attendere l'azione igienizzante per 30-60 secondi e procedere alla pulizia con un panno morbido e asciutto. NON occorre risciacquare, tranne quando la superficie trattata può venire direttamente a contatto con gli alimenti. L'utilizzo di QUAD può essere anche ripetuto giornalmente.



Detergente/Igienizzante QUAD

Ai **sali di ammonio quaternari concentrato da diluire**
con igiene garantita. Non contiene sostanze aggressive. Deterge e igienizza senza risciacquo.
Adatto per SUPERFICI-ATTREZZATURE-MEZZI DI TRASPORTO- INDUMENTI DI LAVORO. Incolore-inodore PH 8.0
In Tanica da 5 litri concentrato

Codice	Misura	CF	Imballo	Listino €
MID1226	5 litri	1	4	**60,00**

APPLICAZIONI
Idoneo per la pulizia e l'igienizzazione di superfici che possono venire a contatto con gli alimenti.
CUCINE – INDUSTRIE ALIMENTARI – AREE DI LAVORAZIONE DI ALIMENTI – ALBERGHI – RISTORANTI E MENSE – USO DOMESTICO.
Piastrelle, ceramiche, mobili di cucina, mobili laccati, elettrodomestici, superfici in plastica, porte e infissi, fornelli, lavelli d'acciaio, etc. Celle frigorifere Mezzi di trasporto – Attrezzature – Tessuti - Indumenti di lavoro (grembiuli, stivali, etc.)
UTILIZZO PER GARANTIRE LA TOTALE IGIENE
Pavimenti: Creare una soluzione dal 1 al 3% con acqua (pari a 10÷30 ml per litro d'acqua). Stendere con mop o straccio la soluzione di QUAD CONCENTRATED. Lasciare agire per 5 minuti, e pulire. (risciacquare con acqua se necessario)
Pareti/arredi/Superfici: Creare una soluzione al 2 % con acqua (pari a 20 ml per litro d'acqua). Applicare la soluzione con nebulizzatore o spugna. Lasciare agire per 5 minuti e pulire. (risciacquare con acqua se necessario) Il risciacquo si rende necessario solo se la superficie può venire a contatto con alimenti.



Detergente/Igienizzante CHLOR

A base **di cloro attivo, concentrato da diluire.** Garantisce contemporaneamente una doppia azione: **Detergente** pulisce e sgrassa in profondità le superfici- **Igienizzante** grazie al cloro attivo, igienizza completamente le superfici trattate.
NB. Non utilizzare su tessuti e mani
Paglierino-odore caratteristico PH 13.5
In Tanica da 5 litri concentrato

Codice	Misura	CF	Imballo	Listino €
MID1228	5 litri	1	4	**28,20**

APPLICAZIONI: SUPERFICI DURE - AMBIENTI PRIVATI/PUBBLICI - AZIENDE - BUS - TRENI-METROPOLITANE - TRASPORTI - STRADE
UTILIZZO
NEBULIZZATORI –POMPE A BASSA PRESSIONE MANUALI: 50-100 ml di prodotto per ogni litro di acqua.
Spruzzare sulle superfici, attendere 30-60 secondi l'azione igienizzante e procedere alla pulizia.
MOCIO : da 20 a 50ml di prodotto (in base all'utilizzo) per ogni litro di acqua.
Stendere la soluzione. Lasciare per almeno 60 secondi, quindi procedere alla pulizia.
PULIZIA & IGIENIZZAZIONE DELLE STRADE: Diluire il prodotto dallo 0,5% al 1%.



New

Disincrostante F400 Cemento

Concentrato liquido a base acida.
Elimina Incrostazioni di CEMENTO, MALTA, CALCARE, OSSIDAZIONI IN GENERE.
Agisce in pochi minuti.
Utilizzabile su:
GRES PORCELLANATO - CERAMICA - COTTO- MOSAICI VETROSI - PIETRE NATURALI.
Sicuro su:
FERRO - ACCIAIO - RAME - OTTONE.

Codice	Misura	CF	Imballo	Listino €
MID1294	Flacone lt.1	1	12	**8,55**



Pulitore rubinetterie CITRUS

pulisce e rende brillanti le rubinetterie; elimina tutti i residui dell'acqua come il calcare. Antiappannante ideale per box doccia. Con sprayer

Codice	Misura	CF	Imballo	Listino €
MID912	750 ml.	1	12	**6,45**



Pulitore disincrostante CERAMIC

formula in gel, per ceramiche e rubinetterie, Elimina calcare, incrostazioni, macchie gialle, ossidazioni dalla ceramica dei sanitari. Ottimo per eliminare incrostazioni di calcare, pulire e lucidare le rubinetterie in Inox, ottone, rame.

Codice	Misura	CF	Imballo	Listino €
MID918	750 ml.	1	12	**7,50**



AIR CLEAN per Diffusore

Igienizzante **inodore** con formulazione ai **Sali di Ammonio Quaternari** che garantisce una PULIZIA & IGIENE dell'aria e dell'ambiente. Viene utilizzato **in tutti gli ambienti dove stazionano le persone**. E' dotato di valvola ad erogazione predeterminata **per l'utilizzo attraverso diffusori professionali automatici ***.

Una bomboletta da 250ml consente l'erogazione di 3.000 dosi.

***N.B**. Per diffusori automatici ns.codici MID1217-MID1218

Codice	Misura	CF	Imballo	Listino €
MID1215	250 ml	1	12	**10,00**

Nota: Il prodotto può anche essere utilizzato manualmente, premendo sull'erogatore in continuazione.



BALSAMIC per Diffusore

Igienizzante **Balsamico** con formulazione ai **Sali di Ammonio Quaternari** che garantisce una PULIZIA & IGIENE dell'aria e dell'ambiente. Viene utilizzato **in tutti gli ambienti dove stazionano le persone**. E' dotato di valvola ad erogazione predeterminata **per l'utilizzo attraverso diffusori professionali automatici ***.

Una bomboletta da 250ml consente l'erogazione di 3.000 dosi.

***N.B**. Per diffusori automatici ns.codici MID1217-MID1218

Codice	Misura	CF	Imballo	Listino €
MID1216	250 ml	1	12	**9,75**

Nota: Il prodotto può anche essere utilizzato manualmente, premendo sull'erogatore in continuazione.



Diffusore automatico SENSOR MATIC

per igienizzanti AIR CLEAN e BALSAMIC in bomboletta. Dispone di **fotocellula** che gli permette qualora si posizioni il selettore su NGT (notte) o DAY (giorno) di funzionare solo in presenza o assenza della luce., funzionamento **a pile (non incluse)**. Può essere utilizzato in qualsiasi tipo di ambiente e va installato ad una altezza di circa 2,5 - 3 metri, in una posizione tale che favorisca la distribuzione omegnea del prodotto erogato. Garantisce la copertura di locali di da 100-180 metri cubi.

Codice	Misura	CF	Imballo	Listino €
MID1218	-	1	1	**19,30**

CARATTERISTICHE PRINCIPALI
Intervalli di erogazione: 7,5 - 15 -30 minuti
Fotocellula: notte/giorno/24h
Pile: n° 2 DD torcia (1,5V) non inlcuse
Dimensioni: L 93 x H 240 x P 87 cm.

SELETTORE TEMPO SPRUZZO
Il secondo selettore permette di:
Spegnere il diffusore: OFF
Impostare lo spruzzo ogni 7,5 - 15 - 30 minuti



DETERGENTE antimuffa

per rimuovere e prevenire la formazione di muffa sulle sigillature e sulle superfici adiacenti di vasche, box doccia, sanitari e piastrelle.

Codice	Misura	CF	Imballo	Listino €
MID579	500 ml.	1	10	**8,20**



Coppia mensole pesanti ML

per fissaggio lavelli, in acciaio verniciato bianco

fischer

Codice	Misura	CF	Imballo	Listino €
EFF013	25 cm	1	10	**34,70**
EFF307	35 cm	1	10	**39,50**

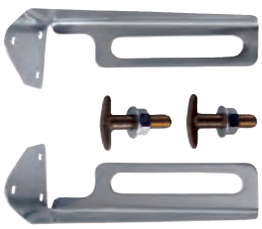

Coppia mensole in ferro zincato

per fissaggio lavelli

Codice	Misura	CF	Imballo	Listino €
EFF306	-	1	1	**4,50**



Coppia piedini regolabili

in acciaio zincato verniciato color bianco RAL 9010 per **bucatoio**

MADE IN ITALY



Codice	Misura	CF	Imballo	Listino €
EFF040	H 40 cm	1	1	**37,50**



Coppia piedini regolabili

in acciaio zincato verniciato color bianco RAL 9010 per **lavabo a canale**

MADE IN ITALY



Codice	Misura	CF	Imballo	Listino €
EFF041	H 60 cm	1	1	**41,50**

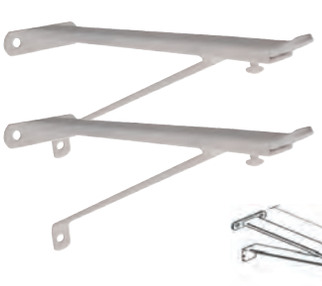

Coppia mensole regolabili

sospese, in acciaio zincato verniciato color bianco RAL9010 per **pilozza** o **gettatoio**

MADE IN ITALY

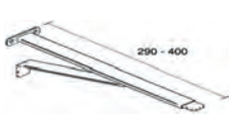

Codice	Misura	CF	Imballo	Listino €
EFF039	-	1	1	**37,00**



Coppia Mensola saldata zincata

mensola con sezione a C e con supporto angolare saldato. La saldatura dei tre spezzoni di profilato 32x20 garantisce un'ottima resistenza ai carichi di lavoro anche elevati. Dotata di tappo di chiusura. La mensola a sbalzo permette di realizzare il supporto ideale per impianti idro-sanitari, elettrici, di canalizzazione e di climatizzazione.

OTER

Codice	Misura	CF	Imballo	Listino €
EFF151	300x370	1	1	**51,80**

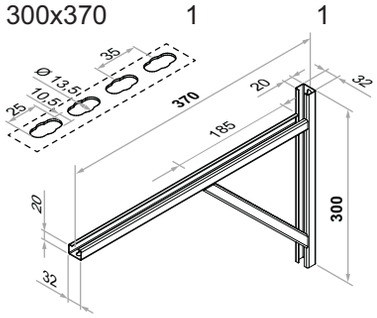

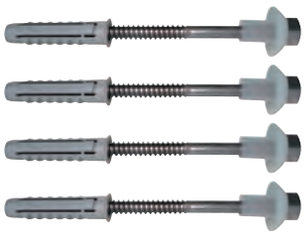

Confezione fissaggi WB2 inox

da 4 pz. per WC e bidet a pavimento con fori verticali

fischer

Contenuto busta:
-4 tasselli SX 8
-4 viti 7/32"x80 mm
-4 dadi ciechi W 7/32"
-4 boccole in nylon

Codice	Misura	CF	Imballo	Listino €
EFF279	Ø8mm	50	50	**4,85**



Confezione fissaggi da 4 pz.

per WC e bidet a pavimento con fori verticali

Codice	Misura	CF	Imballo	Listino €
EFF268	Ø6mm	1	125	**1,39**



Confezione fissaggi WB5 N

da 2 pz. per WC e bidet a pavimento con fori laterali

fischer

Contenuto busta:
-2 tasselli SX 10
-2 viti mordenti T.E. 7x65
-2 staffe nylon
-2 rosette Æ 8mm
-2 viti inox (AISI 304) taglio a croce
-2 boccole in nylon
-2 calotte coprivite cromate

Codice	Misura	CF	Imballo	Listino €
EFF278	Ø10mm	1	50	**9,45**

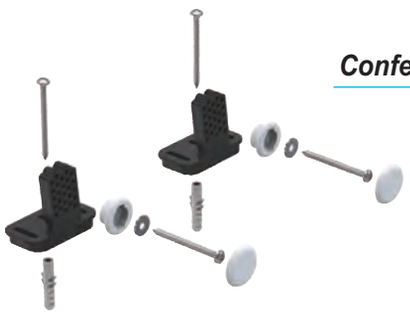

Confezione fissaggi da 2 pz.

per wc e bidet scarico a pavimento **originale** Pozzi Ginori.
Modello **89962**

GEBERIT

Codice	Misura	CF	Imballo	Listino €
EFF030	Ø10mm	1	1	**54,50**



Confezione fissaggi 480-N

da 2 pz. per **WC e bidet a pavimento con fori laterali**

OTER

Contenuto busta:
-2 tasselli Æ 8x40
-2 rondelle zincate
-2 viti T.E. 6x55
-2 staffe nylon
-2 tappi coprivite in abs cromati
-2 tappi sottovite in abs bianchi
-2 viti inox (AISI 304) autofilettanti

Codice	Misura	CF	Imballo	Listino €
EFF149	Ø8mm	1	25	**6,80**



Kit fissaggio H.63 orizzontale a L

per fissare a pavimento **WC e bidet con fori laterali.** Può essere utilizzato su pezzi a fondo curvo

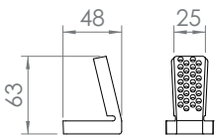

Codice	Misura	CF	Imballo	Listino €
EFF146	63x48	1	150	**4,75**

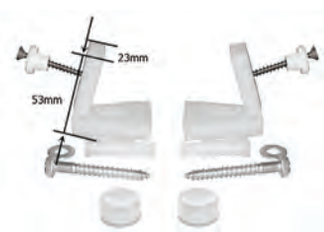

Kit fissaggio H.50 orizzontale a L

per fissare a pavimento **WC e bidet con fori laterali.** Può essere utilizzato su pezzi a fondo curvo

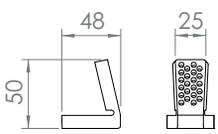

Codice	Misura	CF	Imballo	Listino €
EFF145	50x48	1	150	**4,12**

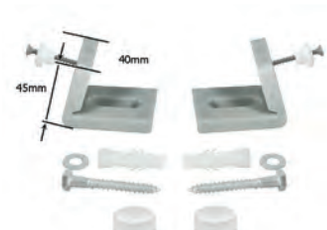

Kit fissaggio h.46 orizzontale a L

per fissare a pavimento **WC e bidet con fori laterali.** Può essere utilizzato su pezzi a fondo curvo

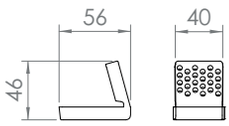

Codice	Misura	CF	Imballo	Listino €
EFF147	46x56	1	100	**4,75**

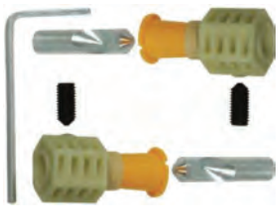

Kit fissaggio RAPIDO SOSPESI

per fissare **vasi e bidet sospesi** alla parete.
Istallazione LATERALE

Codice	Modello	CF	Imballo	Listino €
EFF143	Laterale	1	60	**19,00**



Kit fissaggio RAPIDO SOSPESI

per fissare **vasi e bidet sospesi** alla parete.
Istallazione Dal BASSO

Codice	Modello	CF	Imballo	Listino €
EFF144	Dal Basso	1	50	**20,20**



Confezione fissaggi WST 120 X

da 2 pz. per lavabo

fischer

Contenuto busta:
-2 tasselli SX 12
-2 dadi in acciaio M10
-2 viti doppio filetto M10x120
-2 bussole in nylon BDH M10

Codice	Misura	CF	Imballo	Listino €
EFF277	Ø12mm	1	25	**4,35**



Confezione fissaggi da 2 pz.

per lavabo

MADE IN ITALY

Codice	Misura	CF	Imballo	Listino €
EFF267	Ø10mm	1	100	**1,28**



Confezione fissaggi WD X

da 2 pz. per lavabo semincasso

fischer

Contenuto busta:
-2 tasselli SX 14
-2 dadi nylon BU M10
-2 viti doppio filetto M10x180/230
-2 dadi nylon BUoH M10

Codice	Misura	CF	Imballo	Listino €
EFF276	WD180	1	25	**10,70**
EFF275	WD230	1	25	**12,20**



Confezione fissaggi WDC

da 2 pz. per cassetta di scarico

fischer

Contenuto busta:
-2 tasselli SX 10
-2 viti doppie M8x80
-2 boccole nylon grigio
-2 dadi in nylon BUoH M8x13

Codice	Misura	CF	Imballo	Listino €
EFF301	Ø10mm	1	50	**4,10**



Kit fissaggio VASO - CASSETTA

per fissare la cassetta al WC monoblocco, installazione dall'interno.

Codice	Misura	CF	Imballo	Listino €
EFF148	-	1	125	**6,30**



Coppia Tappini bianco

per kit fissaggi rapidi

Codice	Colore	CF	Imballo	Listino €
EFF131	bianco	1	1	**0,74**



Confezione fissaggi da 2 pz.

per cassetta di scarico

Codice	Misura	CF	Imballo	Listino €
EFF264	Ø8mm	1	150	**1,06**



Confezione fissaggi PFS 12

da 2 pz. per scaldabagno e caldaie murali

fischer

Codice	Misura	CF	Imballo	Listino €
EFF302	Ø10mm	1	50	**4,90**

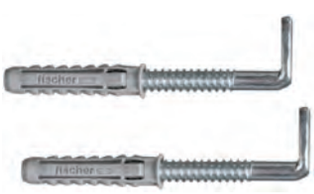

Confezione fissaggi WDS

da 2 pz. per scaldabagno

fischer

Codice	Misura	CF	Imballo	Listino €
EFF303	Ø10mm	1	50	**3,63**
EFF304	Ø12mm	1	50	**4,10**
EFF305	Ø14mm	1	50	**4,50**



Confezione fissaggi da 2 pz.

per scaldabagno

Codice	Misura	CF	Imballo	Listino €
EFF266	Ø12mm	1	100	**1,34**
EFF265	Ø14mm	1	50	**1,50**



Kit fissaggio ZIG-ZAG

per fissare **lavabi sottopiano** a marmo o legno

Codice	Modello	CF	Imballo	Listino €
EFF140	ZIG-ZAG	1	200	**9,15**



Kit fissaggio per SEMICOLONNA

per fissare la semicolonna alle viti del lavabo

Codice	Modello	CF	Imballo	Listino €
EFF142	a vite	1	150	**7,85**





Protezione universale

sagomata, antiurto / acustica **per vasi e bidet sospesi**, in polietilene espanso a cellule chiuse di colore bianco

Codice	Misura	CF	Imballo	Listino €
MID584	Universale	1	1	**9,50**



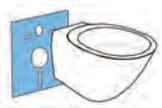

Protezione universale

antiurto / acustica **per vasi e bidet sospesi e a pavimento filo parete**, in polietilene espanso a cellule chiuse di colore bianco

Codice	Misura	CF	Imballo	Listino €
MID585	Universale	1	1	**9,70**

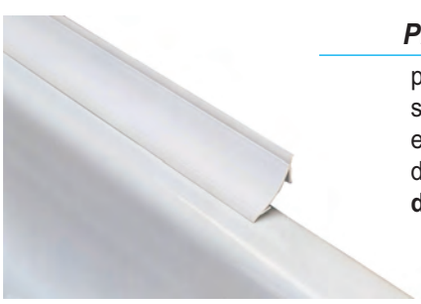

Profilo PVC per vasca

per tutte le tipologie di sanitari, in polietilene espanso a cellule chiuse di colore bianco. **In barra da mt 2.5**

Codice	Misura (a)	CF	Imballo	Listino €
MID1184	28 mm	1	100	**34,30**

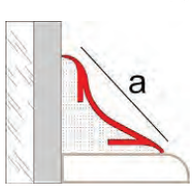



Angolo per profilo PVC vasca

adatto per ottenere una finitura perfetta nelle rifiniture e negli angoli interni

Codice	Colore	CF	Imballo	Listino €
MID1186	Bianco	1	20	**2,25**



Tappo per profilo PVC vasca

adatto per ottenere una finitura perfetta

Codice	Colore	CF	Imballo	Listino €
MID1185	Bianco	1	20	**1,90**



Collare pesante in acciaio CPT

per tubazioni completo di vite e tassello SX

fischer

Codice	Misura	CF	Imballo	Listino €
EFF309	3/8	1	100	**1,83**
EFF310	1/2	1	100	**1,80**
EFF311	3/4	1	100	**1,80**
EFF312	1”	1	100	**1,84**
EFF313	1”1/4	1	50	**2,07**
EFF314	1”1/2	1	50	**2,50**
EFF315	2”	1	50	**2,50**
EFF316	2”1/2	1	20	**4,75**
EFF317	3”	1	20	**5,45**

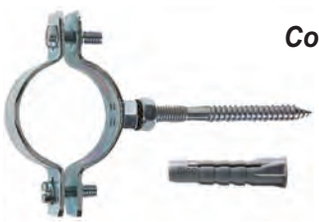

Collare pesante in acciaio CPS-V

per tubazioni completo di vite e tassello UV

fischer

Codice	Misura	CF	Imballo	Listino €
EFF297	3/8	2	100	**0,91**
EFF296	1/2	2	100	**0,92**
EFF295	3/4	2	100	**0,91**
EFF294	1”	2	100	**0,95**
EFF293	1”1/4	2	50	**1,24**
EFF003	1”1/2	2	50	**1,30**
EFF004	2”	2	50	**1,30**
EFF089	2”1/2	1	20	**3,43**
EFF090	3”	1	20	**3,72**
EFF091	4”	1	20	**4,40**



Collare in acciaio zincato SCP

tondo con vite e tassello per pluviali in busta singola

fischer

Codice	Misura	CF	Imballo	Listino €
EFF333	Ø80	1	50	**2,55**
EFF334	Ø100	1	50	**2,75**
EFF336	Ø120	1	50	**3,10**

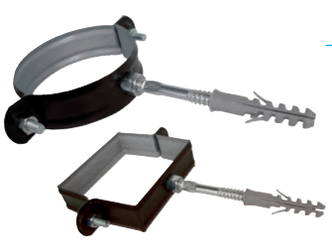

Collare in acciaio SCP - V

con vite e tassello per pluviali in busta singola **preverniciato testa di moro**

fischer

Codice	Misura	CF	Imballo	Listino €
EFF337	Ø 80	1	50	**3,10**
EFF298	☐ 80	1	50	**3,10**



Collare in acciaio zincato CPE

con vite M10 e tassello per tubi in polietilene e PVC

fischer

Codice	Misura	CF	Imballo	Listino €
EFF048	Ø 90	1	25	**5,60**
EFI003	Ø 110	1	25	**5,65**



Collare in acciaio verniciato

color **bianco** con vite e tassello per fissaggio scarico fumi caldaie

OTEC

Codice	Misura	CF	Imballo	Listino €
EFF053	Ø 60	1	25	**4,45**
EFF335	Ø 80	1	25	**4,68**
EFF347	Ø 100	1	25	**6,05**
EFF093	Ø 110	1	25	**6,70**
EFF094	Ø 120	1	25	**7,35**
EFF095	Ø 130	1	25	**8,70**



Collare per pluviali zincato

tondo con vite e tassello per pluviali in acciaio zincato

OTEC

Codice	Misura	CF	Imballo	Listino €
EFF063	Ø 80	1	25	**2,70**
EFF064	Ø 100	1	25	**2,90**
EFF078	Ø 120	1	25	**3,05**



Collare in acciaio zincato

con vite M10 e tassello per tubi in polietilene e PVC

OTEC

Codice	Misura	CF	Imballo	Listino €
EFF065	Ø 90	1	25	**4,15**
EFF066	Ø 110	1	25	**4,50**

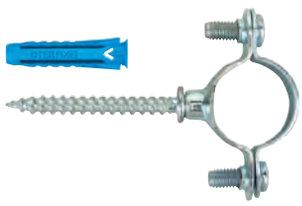

Collare leggero zincato

per fissaggio di tubi leggeri o multistrato, con perno e tassello

Codice	Misura	CF	Imballo	Listino €
EFF403	Ø 10	10	100	**0,80**
EFF404	Ø 12	10	100	**0,80**
EFF405	Ø 14	10	100	**0,80**
EFF406	Ø 16	10	100	**0,80**
EFF407	Ø 18	10	100	**0,81**
EFF408	Ø 20	10	100	**0,85**
EFF409	Ø 22	10	100	**0,85**
EFF410	Ø 24	10	100	**0,92**
EFF411	Ø 26	10	100	**0,92**
EFF412	Ø 28	10	100	**0,92**
EFF413	Ø 32	5	100	**1,02**
EFF414	Ø 35	5	100	**1,05**
EFF415	Ø 42	5	100	**1,08**
EFF416	Ø 50	5	100	**1,11**
EFF417	Ø 60	5	100	**1,30**

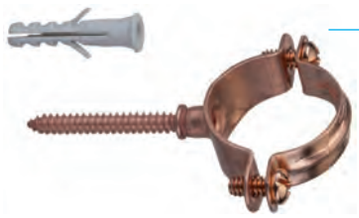

Collare di Rame per tubi

completo di vite e tassello

Codice	Misura	CF	Imballo	Listino €
EFF070	10	10	100	**2,88**
EFF071	12	10	100	**2,98**
EFF072	14	10	100	**2,75**
EFF073	16	10	100	**3,05**
EFF074	18	10	100	**3,10**
EFF075	22	10	100	**3,00**
EFF076	28	10	100	**3,20**
EFF077	35	10	100	**3,80**
EFF079	42	10	100	**5,20**
EFF080	54	10	100	**6,00**



Collare con guarnizione Isofonica

per tubazioni completo di vite e tassello

Codice	Misura	CF	Imballo	Listino €
EFF055	1/2	1	50	**3,07**
EFF056	3/4	1	50	**3,42**
EFF057	1”	1	50	**3,98**
EFF058	1”1/4	1	25	**4,35**
EFF059	1”1/2	1	25	**4,90**
EFF060	2”	1	25	**5,50**
EFF061	2”1/2	1	10	**9,40**
EFF062	3”	1	10	**10,10**



Graffetta zincata per tubi

senza vite e tassello

Codice	Misura	CF	Imballo	Listino €
EFF418	3/8	5	100	**0,95**
EFF419	1/2	5	100	**1,02**
EFF420	3/4	5	100	**1,08**
EFF421	1”	5	100	**1,22**
EFF422	1”1/4	5	50	**1,33**
EFF423	1”1/2	5	50	**1,48**
EFF424	2”	5	50	**1,61**



Graffetta zincata per tubi

completa di vite e tassello

Codice	Misura	CF	Imballo	Listino €
EFF081	3/8	5	100	**1,33**
EFF082	1/2	5	100	**1,48**
EFF083	3/4	5	100	**1,61**
EFF084	1”	5	100	**1,70**
EFF085	1”1/4	5	50	**1,99**
EFF086	1”1/2	5	50	**2,12**
EFF087	2”	5	50	**2,30**

Prodotto Collari e tasselli di fissaggio idrotermosanitari



Collarini in acciaio per tubi

Attacco per vite M6

fischer

Codice	Misura	CF	Imballo	Listino €
EFF319	Ø 12	50	600	**0,56**
EFF320	Ø 13-14	50	600	**0,64**
EFF322	Ø 18-19	50	600	**0,66**
EFI001	Ø 50	10	120	**1,10**



Cavallotto leggero zincato

per fissaggio a parete di tubi leggeri, senza vite e tassello.

OTEM

Codice	Misura	CF	Imballo	Listino €
EFF120	Ø 10-11	1	100	**0,15**
EFF121	Ø 12-13	1	100	**0,15**
EFF122	Ø 14-15	1	100	**0,15**
EFF123	Ø 16-17	1	100	**0,20**
EFF124	Ø 19-20	1	100	**0,24**
EFF125	Ø 21-22	1	100	**0,24**
EFF126	Ø 25-26	1	100	**0,27**
EFF127	Ø 28-30	1	100	**0,28**
EFF128	Ø 31-32	1	100	**0,34**
EFF129	Ø 38-40	1	100	**0,41**
EFF130	Ø 48-50	1	100	**0,48**



Tasselli con doppia vite SX DV

per collarini in acciaio attacco M6

fischer

Codice	Misura	CF	Imballo	Listino €
EFF331	SX 6 DV	100	1200	**0,40**
EFF332	SX 8 DV	50	600	**0,96**

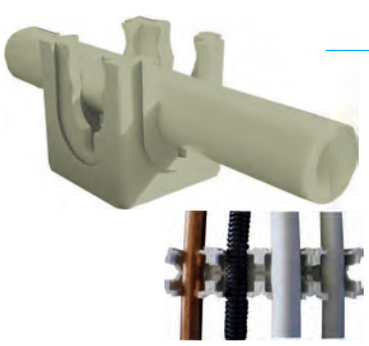

Collare fissatubi CUBIK

il cui fissaggio è garantito da un foro nel fondo. Ruotando il supporto si possono avere 4 differenti diametri 12-14-16-18, dove si può ancorare il tubo a pressione

Grazie agli inserti laterali si possono unire più supporti tra loro

Codice	Misura	CF	Imballo	Listino €
EFF054	12-14-16-18	25	200	**0,45**



Fascetta stringitubo zincata

banda 9mm

MADE IN ITALY

Codice	Misura	CF	Imballo	Listino €
EFF002	8-12	100	100	**0,66**
EFF001	10-16	100	100	**0,66**
EFF292	12-20	100	100	**0,67**
EFF340	16-27	100	100	**0,70**
EFF341	19-29	50	50	**2,05**
EFF342	20-32	100	100	**0,78**
EFF291	25-40	50	50	**0,79**
EFF290	32-50	50	50	**0,85**
EFF289	40-60	50	50	**0,87**
EFF288	50-70	50	50	**0,87**



Collare singolo in NYLON

con tassello incorporato e vite. Modello **PRATIC**

Codice	Misura	CF	Imballo	Listino €
EFF031	Ø 10	10	100	**0,27**
EFF032	Ø 12	5	50	**0,30**
EFF033	Ø 14	10	100	**0,73**
EFF035	Ø 18	10	100	**0,64**
EFF036	Ø 20	10	300	**1,05**
EFF037	Ø 22	10	300	**0,50**
EFF038	Ø 28	10	50	**1,25**



New

Tassello DUOPOWER S con vite

Tassello universale bi-materiale ideale per il fissaggio di carichi medi e leggeri su muratura, calcestruzzo e cartongesso. A seconda del materiale su cui fissato, il componente attiva alcune funzionalità: espansione, piegatura, annodamento.

Codice	Misura	CF	Imballo	Listino €
EFF141	6x30 S	100	4000	**0,27**
EFF154	8x40 S	50	2000	**0,40**



New

Tassello DUOSEAL con vite

tassello sigillante perfetto per tutte le installazioni su superfici piastrellate o per gli accessori della doccia, ed evita infiltrazioni di umidità anche tra le fughe tra le piastrelle. La sigillatura alle infiltrazioni è certificata dai test ETAG 022 e DIN 18534 fino alla classe di esposizione all'acqua W3-I.

Codice	Misura	CF	Imballo	Listino €
EFF133	6x38 S	50	1250	**0,89**
EFF137	8x48 S	25	600	**1,20**



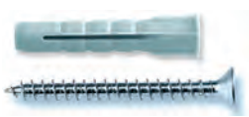

Barattolo tassello UV 6S + vite

barattolo con **250 tasselli in nylon UV 6 S + 250 viti**

Codice	Misura	CF	Imballo	Listino €
EFF150	UV 6 S	1	6	**17,00**



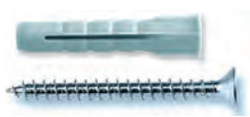

Barattolo tassello UV 8S + vite

barattolo con 1**40 tasselli in nylon UV 8 S + 140 viti**

Codice	Misura	CF	Imballo	Listino €
EFF233	UV 8 S	1	6	**16,90**



Tassello in nylon SV

con vite in acciaio zinco cromato

Codice	Misura	CF	Imballo	Listino €
EFF348	S 5 V	100	100	**0,23**
EFF349	S 6 V	100	4000	**0,23**
EFF350	S 8 V	50	2000	**0,31**



Tasselli in nylon Modello S

in **confezione da 100 pz**

Codice	Misura	CF	Imballo	Listino €
EFF343	S 5	1	40	**7,80** *x cf*
EFF345	S 8	1	40	**12,75** *x cf*



Ancorante in acciaio TAM inox

tassello meccaico a tre settori espandenti per carichi medio-pesanti, con vite testa esagonale

Codice	Misura	CF	Imballo	Listino €
EFF017	Ø10- vite M6	1	50	**4,85**
EFF018	Ø12- vite M8	1	50	**6,00**



Tasselli in nylon SB/2

con gancio medio

Codice	Misura	CF	Imballo	Listino €
EFF352	SB 9/2	100	500	**0,44**
EFF287	SB12/2	100	100	**0,56**

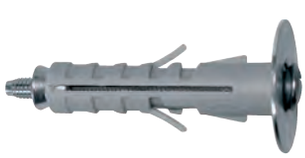

Tasselli in nylon SB/4

con vite a taglio

Codice	Misura	CF	Imballo	Listino €
EFF283	SB 9/4	100	1000	**0,38**
EFF285	SB12/4	100	100	**0,53**



Tasselli in nylon SB/8

con gancio corto

Codice	Misura	CF	Imballo	Listino €
EFF358	SB 9/8	100	1000	**0,38**
EFF356	SB12/8	100	500	**0,50**



Fascetta per cablaggio BN

in nylon colore Bianco in **confezione da 100 pz.**

fischer

Codice	Misura	CF	Imballo	Listino €
EFF105	2,5x100	1	1	**1,23** x cf
EFF106	2,5x130	1	1	**2,88** x cf
EFF107	2,5x200	1	1	**3,65** x cf
EFF108	3,6x140	1	1	**2,88** x cf
EFF109	3,6x200	1	1	**3,70** x cf
EFF110	3,6x290	1	1	**6,85** x cf
EFF111	4,6x200	1	1	**4,38** x cf
EFF112	4,8x250	1	1	**7,15** x cf
EFF113	4,8x280	1	1	**9,20** x cf
EFF114	4,8x360	1	1	**9,55** x cf
EFF115	4,8x430	1	1	**13,00** x cf
EFF116	7,6x360	1	1	**23,80** x cf



Fascetta fissatubi in nylon FF

Utile per fissare a muro tubi protettivi, tubi in materiale plastico rigidi e flessibili o cavi. in **confezione**

fischer

8-32= confezione **da 80pz**
16-63= confezione **da 40pz**

Codice	Misura	CF	Imballo	Listino €
EFF117	8-32	1	1	**19,40** x cf
EFF118	16-63	1	1	**15,70** x cf





Fissatubo aperto in nylon FT

colore grigio RAL 7035 senza vite e tassello. In **confezione**

fischer

16-20-25= confezione **da 100pz**
32-40= confezione **da 50pz**

Codice	Misura	CF	Imballo	Listino €
EFF100	16	1	10	**21,00** x cf
EFF101	20	1	10	**23,90** x cf
EFF102	25	1	10	**30,30** x cf
EFF103	32	1	5	**20,40** x cf
EFF104	40	1	5	**33,00** x cf



Fissatubo chiuso in nylon SCH

colore grigio RAL 7035 senza vite e tassello. In **confezione**

fischer

12-16= confezione **da 50pz**
16-23= confezione **da 50pz**
23-32= confezione **da 25pz**
32-42= confezione **da 25pz**

Codice	Misura	CF	Imballo	Listino €
EFF425	12-16	1	10	**32,70** x cf
EFF426	16-23	1	10	**55,80** x cf
EFF427	23-32	1	10	**45,30** x cf
EFF428	32-42	1	10	**60,00** x cf



Ancorante chimico FIS P PLUS

Ancorante chimico poliestere ibrido **senza stirene** in cartuccia per pistola silicone da 300 ml. **Certificata ETA CE per applicazioni in muratura piena e forata con barre filettate da M6 a M12. Certificata ETA CE opzione 7 per calcestruzzo non fessurato per barre filettate da M8 a M24**. Range di temperature di esercizio comprese fra -40□ e +80°C.

Codice	Misura	CF	Imballo	Listino €
MID046	300 ml	1	12	**10,50**

APPLICAZIONI
Applicazioni certificate con:
-Barra filettata FIS A (per calcestruzzo, mattoni pieni e calcestruzzo cellulare)
-Barra filettata FIS A + tassello a rete FIS H K (per mattoni pieni e forati)
-Bussola filettata internamente FIS E (per mattoni pieni e calcestruzzo cellulare)
-Bussola filettata internamente FIS E + tassello a rete FIS H K (per mattoni pieni e forati)
Adatta per applicazioni con:
-Barra filettata FIS A + tassello a calza FIS H N (per mattoni forati)
-Barra filettata FIS A + bussole retinate FIS H L (per mattoni forati)
Per l'ancoraggio di:
-Recinzioni e grigliati metallici
-Carpenterie leggere
-Falegnameria
-Porte blindate
-Serramenti
-Tendaggi
-Antenne

Certificato per ancoraggi in:
-Calcestruzzo con classe di resistenza da C20/25 a C50/60, non fessurato
-Mattone pieno in laterizio
-Mattone pieno in silicato di calcio
-Blocco pieno in calcestruzzo alleggerito
-Mattone semipieno (perforato verticalmente) in laterizio
-Mattone semipieno (perforato verticalmente) in silicato di calcio
-Blocco cavo
-Calcestruzzo cellulare



Ancorante chimico T-BOND PRO.1

Ancorante chimico vinilestere ibrido in cartuccia per pistola silicone da 300 ml con certificazione ETA CE opzione 1 per calcestruzzo fessurato per barre filettate da M10 a M20 e barre ad aderenza migliorata da *Æ*'10 a *Æ*'20. Range di temperature di esercizio comprese fra -40 e + 120□°C. **Certificata ETA CE per applicazioni in muratura piena e forata con barre filettate da M6 a M12 in 13 diverse tipologie di muratura.**

Codice	Misura	CF	Imballo	Listino €
MID901	300 ml	1	12	**16,80**

APPLICAZIONI
Resina a iniezione per l'utilizzo con:
•Barra filettata FIS A, per calcestruzzo e muratura
•Bussola filettata internamente RG MI, per calcestruzzo
•Bussola filettata internamente FIS E, per muratura
•Tasselli a rete FIS HK, a calza FIS HN e bussole retinate FIS HL, per muratura
Per il fissaggio di:
•Costruzioni metalliche
•Costruzioni in legno
•Facciate
•Scale
•Mensole in acciaio
•Macchine
•Tende da sole
•Tettoie
•Cancelli
•Console
•Grigliati
•Antenne satellitari

Certificato per ancoraggi in:
•Calcestruzzo con classe da C20/25 a C50/60, fessurato (M 10, M 12, M 16 e M 20) e non fessurato
•Mattone pieno in laterizio
•Mattone pieno in silicato di calcio
•Mattone semipieno (perforato verticalmente) in laterizio
•Mattone semipieno (perforato verticalmente) in silicato di calcio
•Blocco cavo in calcestruzzo normale
•Blocco cavo in calcestruzzo alleggerito
•Calcestruzzo aerato autoclavato (cellulare)
Certificato per connessione di barre di armatura post-installate in:
•Calcestruzzo con classe da C20/25 a C50/60, fessurato e non fessurato
Adatto anche per:
• Calcestruzzo con classe C12/15



Tassello a calza FIS-HN

per applicazione su muratura forata

Codice	Misura	CF	Imballo	Listino €
EFF050	Ø16x85mm	1	20	**2,51**
EFF051	Ø18x85mm	1	20	**2,70**
EFF052	Ø20x85mm	1	20	**3,26**

	ø foro	lungh.	ø barra
FIS H 16 x 85 N	16	85	M8
FIS H 18 x 85 N	18	85	M10
FIS H 20 x 85 N	20	85	M12



Tassello a rete FIS-HK

per applicazione su muratura forata



Supporti:
- mattone pieno, doppio UNI, blocco cavo

Codice	Misura	CF	Imballo	Listino €
EFF008	Ø12x50mm	1	50	**0,70**
EFF010	Ø12x85mm	1	50	**0,77**
EFF049	Ø16x85mm	1	50	**0,81**

	ø foro	lungh.	ø barra	**Applicazioni:**
FIS H 12 x 50 K	12	50	M6 ÷ M8	- serramentistica
FIS H 12 x 85 K	12	85	M6 ÷ M8	- falegnameria
FIS H 16 x 85 K	16	85	M8 ÷ M10	- impiantistica leggera



Barra filettata in acciaio zincato

lunghezza 1000 mm
classe 4.6

Codice	Misura Filettatura	CF	Imballo	Listino €
EFF043	M 6	1	50	**1,65**
EFF044	M 8	1	25	**2,60**
EFF045	M 10	1	25	**3,95**
EFF046	M 12	1	20	**5,70**



Manicotto di collegamento VM

filettato, **in busta da 10 pz**

Codice	Misura Filettatura	CF busta	Imballo buste	Listino € busta 10 pz
EFF019	M 6	1	10	**4,85**
EFF020	M 8	1	25	**6,10**
EFF021	M 10	1	25	**7,05**
EFF022	M 12	1	10	**11,85**



Bandella perforata zincata LBV

in rotolo da 10 mt.

Codice	Larghezza	Ø Fori	CF	Imballo	Listino €
EFF023	12 mm	5 mm	1	10	**15,30**
EFF024	17 mm	6,5 mm	1	10	**16,20**

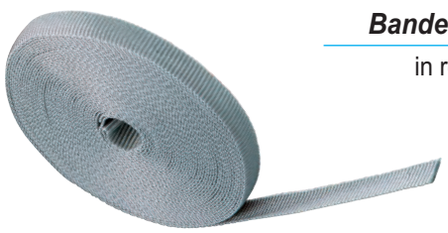

Bandella in tessuto GWB

in rotolo da 10 mt.

Codice	Larghezza	CF	Imballo	Listino €
EFF025	14 mm	1	10	**7,65**



Chiodi a percussione ED

diametro 4 mm per fissaggio bandelle, in **confezione da 200 Pz**

Codice	Lunghezza mm utile / totale	CF	Imballo	Listino €
EFF026	18 / 26	1	20	**24,00** *x cf*
EFF027	22 / 30	1	20	**30,70** *x cf*



Percussore per chiodi ED

con manico ergonomico

Codice	Modello	CF	Imballo	Listino €
EFF028	SZE	1	1	**84,00**



Kit ricambio percussore SZE

composto da:
- Oring
- sfera
- spessore

Codice	Misura	CF	Imballo	Listino €
EFF029	-	1	1	**7,35**

Stufa a pellet AIR con rivestimento in acciaio modello BICE 8 kw

Stufa a pellet per la produzione di aria calda da immettere nell'ambiente. Rivestimento in **Lamiera di Acciaio verniciato** in varie colorazioni. Struttura in **ACCIAIO CORTEN,** acciaio resistente alle alte temperature e indeformabile nel tempo.
Display semplice tre tasti. **Senza telecomando**

Codice	Colore	Potenza	Listino €
CDA128	Rosso Bordeaux	8kw	**1.930,00**
CDA129	Avorio	8kw	**1.930,00**
CDA131	Bianco	8kw	**1.930,00**



Bianco



Rosso Bordeaux



Avorio

Dotazioni di serie:
-Vetro ceramico (resistente ad 800 °C)
-Programmazione: giornaliera/settimanale week-end, con accensione e spegnimento automatici.
-Sonda Ambiente per regolare in modo costante la temperatura impostata.
-Cassetto cenere estraibile.
-Display semplice tre tasti.
-**Senza Telecomando.**

		BICE Air
Potenza termica globale	kW	9,1
Potenza termica nominale max	kW	8,0
Rendimento medio	%	87,5
Consumo orario pellet	kg/h	0,8-1,9
Capacità serbatoio pellet	kg	18
Volume riscaldabile indicativo	m3	200
Alimentazione	V/Hz	230V-50Hz
Assorbimento elettrico max	W	340
Scarico fumi	mm	Ø 80
Dimensioni LxPxH	mm	472x495x920
Rivestimento	-	Acciaio
Peso netto	kg	78

Stufa a pellet AIR con rivestimento in acciaio modello ADA 6 kw

Stufa a pellet per la produzione di aria calda da immettere nell'ambiente. Rivestimento in **Lamiera di Acciaio verniciato** in varie colorazioni. Struttura in **ACCIAIO CORTEN,** acciaio resistente alle alte temperature e indeformabile nel tempo.
Display semplice tre tasti. **Senza telecomando**

Codice	Colore	Potenza	Listino €
CDA125	Rosso Bordeaux	6kw	**1.910,00**
CDA126	Avorio	6kw	**1.910,00**
CDA127	Bianco	6kw	**1.910,00**



Avorio



Rosso Bordeaux



Bianco

Dotazioni di serie:
-Vetro ceramico (resistente ad 800 °C)
-Programmazione: giornaliera/settimanale week-end, con accensione e spegnimento automatici.
-Sonda Ambiente per regolare in modo costante la temperatura impostata.
-Cassetto cenere estraibile.
-Display semplice tre tasti.
-**Senza Telecomando.**

		ADA Air
Potenza termica globale	kW	7,3
Potenza termica nominale max	kW	6,5
Rendimento medio	%	89,0
Consumo orario pellet	kg/h	0,6-1,6
Capacità serbatoio pellet	kg	18
Volume riscaldabile indicativo	m3	150
Alimentazione	V/Hz	230V-50Hz
Assorbimento elettrico max	W	340
Scarico fumi	mm	Ø 80
Dimensioni LxPxH	mm	472x495x920
Rivestimento	-	Acciaio
Peso netto	kg	78



TERMOBOILER 24 - 29 MATIC ACS con produzione acqua sanitaria

Caldaia a **pellet** ad accumulo ad alta efficienza, **con produzione acqua calda sanitaria** istantanea sia d'estate che d'inverno senza l'ausilio di altri componenti esterni. Deve essere collegati **obbligatoriamente** all'impianto idraulico. Tutta la parte idraulica è integrata nelle caldaia: accumulo di acqua tecnica (100 l), modulo acqua calda sanitaria, gruppo pompa, **scambiatore solare (solo versione SOLAR)**. Il prodotto può essere facilmente raccordato a ogni impianto di riscaldamento già esistente o nuovo, in maniera rapida ed economica. Rivestimento in acciaio verniciato con coibentazione totale, struttura in acciaio corten

Codice	Modello	Potenza	Listino €
CDA287	MATIC	24 kw	**6.645,00**
CDA296	SOLAR MATIC*	24 kw	**7.140,00**
CDA281	MATIC	29 kw	**7.100,00**
CDA282	SOLAR MATIC*	29 kw	**7.600,00**

*con serpentino e raccordi per collegamento diretto al pannello solare.

Dotazioni di serie:
-Vaso d'espansione e circolatore
-Programmazione: giornaliera/settimanale week-end, con accensione e spegnimento automatici.
-Sonda idro e sonda Ambiente per regolare in modo costante la temperatura impostata.
-Valvola di sicurezza 3 bar
-Predisposizione consolle remota
-Telecomando.
-Cassetto cenere estraibile

Le caldaie Termoboiler, oltre ad avere a corredo tutti gli accessori già presenti sulle altre linee di caldaie Laminox (Hidra), **vantano, di serie, le seguenti dotazioni aggiuntive**:

-Produzione acqua sanitaria h24 (9-11 l/min)
-Rendimenti altissimi classe 5
-Funzione estate/inverno tramite interruttore (inverno riscaldamento + acs / estate solo acs)
-Solo versione SOLAR dotata di raccordi per collegamento a un pannello solare
-Valvola miscelatrice in uscita sull'acs
-Pulizia automatica del giro fumi
-Accensione rapida in 3 minuti con candela termica
-Braciere circolare con post combustione CCS LAMINOX (Circular Combustion System)
-Accumulo caldaia capacità 100 lt
-Bassissime emissioni di polveri
-Anodo di magnesio
-Adatte per il riscaldamento sia a bassa che ad alta temperatura.

TERMOBOILER MATIC 24 - 29 (Con produzione ACS)		24	29
Potenza termica globale	kW	23,4	28,9
Potenza termica nominale max	kW	21,6	26,5
Potenza termica all'acqua min	kW	5,6	6,3
Potenza termica all'acqua max	kW	21,6	26,5
Rendimento medio	%	93,5	91,1
Consumo orario pellet	kg/h	1,2-4,9	1,5-6,2
Capacità serbatoio pellet	kg	70	70
Capacità caldaia accumulo	lt	100	100
Volume riscaldabile indicativo	m3	600	650
Alimentazione	V/Hz	230/50	230/50
Assorbimento elettrico	W	150-480	150-480
Programma settimanale	-	Si	Si
Telecomando	-	Si	Si
Attacchi acqua	inch	3/4 M	3/4 M
Scarico fumi	mm	Ø 100	Ø 100
Dimensioni LxPxH	mm	850x650x1425	
Rivestimento	-	Acciaio verniciato	
Peso netto	kg	255	260

Termocamino a legna con 1 serpentina estraibile modello TERMOLAM

con 1 serpentina in rame alettata estraibile per la produzione di acqua calda sanitaria. Lamiera di acciaio di alta qualità spessore 40 decimi che assicurano una durata più efficiente nel tempo. Regolazione tiraggio dei fumi. Ventilazione interna del vetro che ne evita lo sporcamento da fumo. Piedini regolabili a seconda delle varie esigenze che possono essere anche rimossi. Fornito con grill di serie. **N.B. Attacchi idraulici DX**



Codice	Misura	CF	Imballo	Listino €
CDA083	26 kw	1	1	**3.610,00**
CDA085	34 kw	1	1	**3.795,00**

TERMOLAM FTC		Porta a SCOMPARSA VERTICALE	
		FTC 26	FTC 34
Potenza termica	kw	26,0	34
Potenza termica nominale	kw	21,0	28
Potenza termica resa all'acqua	kw	13,0	17,5
Rendimento	%	80,5	80
Volume riscaldabile indicativo	m3	450	900
Attacchi acqua impianto		1" F	1" F
Attacchi acqua sanitario		1/2 F	1/2 F
Dimensioni LxPxH	cm	89x63x155	89x73x155
Peso	kg	264	278
Porta fuoco LxH	cm	63x36	63x37
Volume interno LxPxH	cm	63x50x45	63x57x45
Diametro uscita fumi	mm	Ø 250 int.	Ø 250 int.

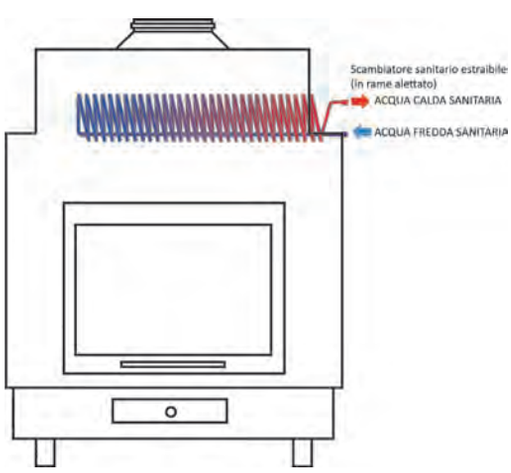

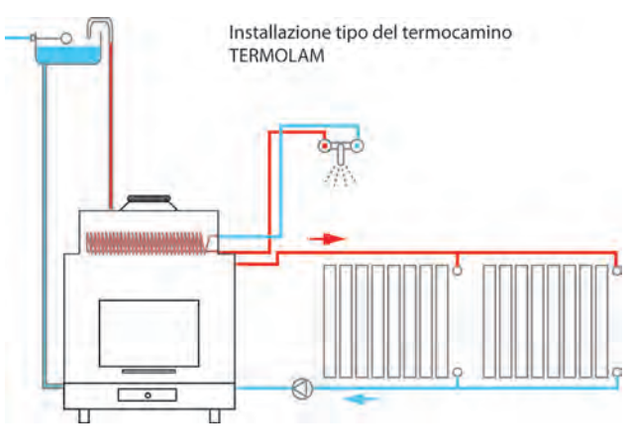

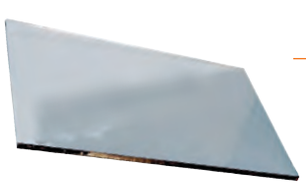

Vetro ceramico trasparente

(ricambio Termocamino FTC)

Codice	Misura	CF	Imballo	Listino €
CDA328	Unica	1	1	**220,00**

Termocamino a legna con DOPPIA serpentina estraibile mod. TERMOLAM DS

con **doppia serpentina in rame alettata estraibile** e **vaso di espansione in acciaio inox integrato**. Oltre alla produzione di acqua calda sanitaria **la configurazione con doppia serpentina permette il funzionamento in parallelo a qualsiasi altro generatore di calore** (caldaia a gas, stufa a pellet ecc..) **senza l'aggiunta di scambiatore esterno**. Lamiera di acciaio di alta qualità spessore 40 decimi che assicurano una durata più efficiente nel tempo. Regolazione tiraggio dei fumi. Ventilazione interna del vetro che ne evita lo sporcamento da fumo. Piedini regolabili a seconda delle varie esigenze che possono essere anche rimossi. Fornito con grill di serie. **Attacchi idraulici DX o SX**





Codice	Misura	Versione	CF	Listino €
CDA329	26 kw	DX	1	**4.370,00**
CDA338	26 kw	SX	1	**4.370,00**
CDA330	34 kw	DX	1	**4.560,00**
CDA339	34 kw	SX	1	**4.560,00**

TERMOLAM FTC DS		Porta a SCOMPARSA VERTICALE	
		FTC DS 26	FTC DS 34
Potenza termica	kw	26,0	34
Potenza termica nominale	kw	21,0	28
Potenza termica resa all'acqua	kw	13,0	17,5
Rendimento	%	80,5	80
Volume riscaldabile indicativo	m3	450	900
Attacchi acqua impianto		1" F	1" F
Attacchi acqua sanitario		1/2 F	1/2 F
Dimensioni LxPxH	cm	89x63x155	89x73x155
Peso	kg	271	285
Porta fuoco LxH	cm	63x36	63x37
Volume interno LxPxH	cm	63x50x45	63x57x45
Diametro uscita fumi	mm	Ø 250 int.	Ø 250 int.

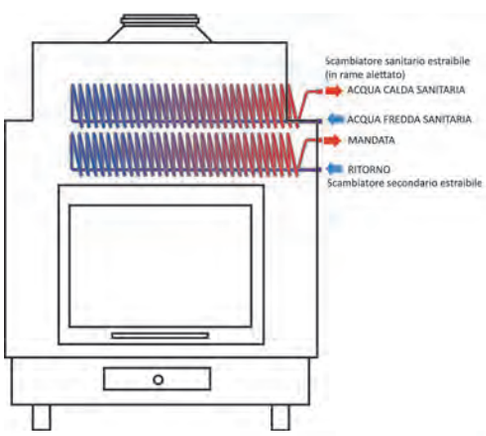

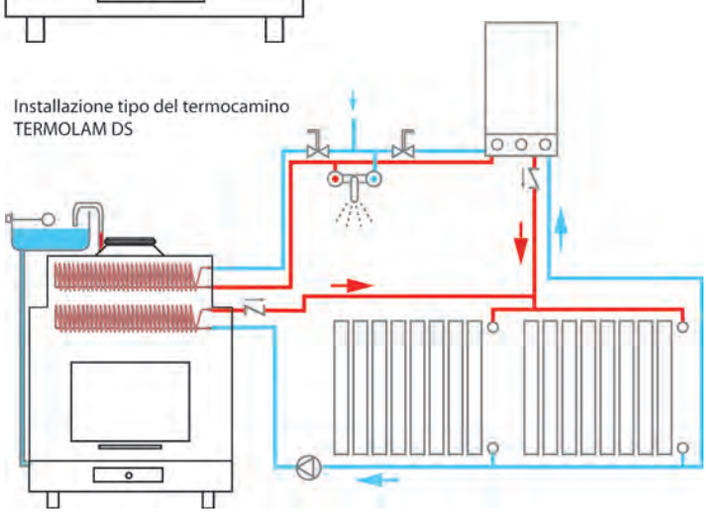

Termocamino a legna con kit impianto preinstallato mod. TERMOLAM KDS

oltre alla doppia serpentina in rame alettata estraibile è **completo di kit impianto preinstallato con circolatore, quadro comando, vaso di espansione, valvole ecc**. Questa dotazione riduce tempi e costi di installazione oltre alla facilità di collegamento all'impianto e maggiori garanzie di affidabilità e qualità di integrazione termocamino-impianto. Lamiera di acciaio di alta qualità spessore 40 decimi che assicurano una durata più efficiente nel tempo. Regolazione tiraggio dei fumi. Ventilazione interna del vetro che ne evita lo sporcamento da fumo. Piedini regolabili a seconda delle varie esigenze che possono essere anche rimossi. Fornito con grill di serie. **Kit installato a DX o SX**



Codice	Misura	Versione	CF	Listino €
CDA331	26 kw	DX	1	**6.220,00**
CDA336	26 kw	SX	1	**6.220,00**
CDA332	34 kw	DX	1	**6.405,00**
CDA337	34 kw	SX	1	**6.405,00**

TERMOLAM FTC KDS		Porta a SCOMPARSA VERTICALE	
		FTC KDS 26	FTC KDS 34
Potenza termica	kw	26,0	34
Potenza termica nominale	kw	21,0	28
Potenza termica resa all'acqua	kw	13,0	17,5
Rendimento	%	80,5	80
Volume riscaldabile indicativo	m3	450	900
Attacchi acqua impianto		1" F	1" F
Attacchi acqua sanitario		1/2 F	1/2 F
Dimensioni LxPxH	cm	90x63x155	90x73x155
Peso	kg	286	300
Porta fuoco LxH	cm	63x36	63x37
Volume interno LxPxH	cm	63x50x45	63x57x45
Diametro uscita fumi	mm	Ø 250 int.	Ø 250 int.

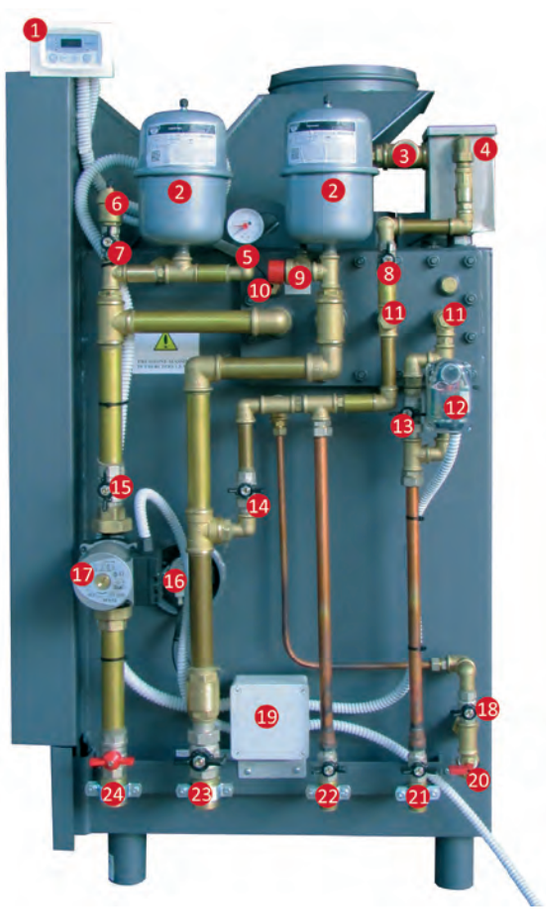

Impianto KDS

N.	Elemento
1	Centralina digitale doppio contatto
2	Vaso chiuso
3	Troppopieno da portare all'esterno
4	Vaso di espansione inox
5	Manometro
6	Barilotto sfogo aria impianto
7	Chiave d'arresto
8	Chiave per alimentazione vaso espansione
9	Valvola di sicurezza 3 bar
10	Sonda temperatura
11	Tappo/predisposizione lavaggio serpentina
12	Valvola motorizzata che automatizza l'interfacciamento con la caldaia a gas
13	Valvola bypass per prelevare acqua calda in assenza di energia elettrica
14	Valvola riempimento impianto da aprire solo per questa operazione
15	Chiave d'arresto ritorno impianto
16	Motoriduttore girarrosto
17	Circolatore impianto
18	Valvola riempimento caldaia. Da aprire solo per questa operazione
19	Cassetta derivazione impianto elettrico
20	Rubinetto scarico caldaia
21	Valvola di uscita acqua calda sanitaria
22	Valvola di ingresso acqua sanitaria
23	Chiave d'arresto mandata impianto
24	Chiave d'arresto ritorno impianto

Inserto camino a legna con 1 serpentina estraibile modello PLUS

con 1 serpentina in rame alettata estraibile **con attacco DX per la produzione di acqua calda sanitaria**. Versione con 2 porte a battenti. Lamiera di acciaio di alta qualità spessore 40 decimi che assicurano una durata più efficiente nel tempo. Regolazione tiraggio dei fumi.
Ventilazione interna del vetro che ne evita lo sporcamento da fumo. Fornito con grill di serie. **Attacchi a DX e SX per riscaldamento**



Codice	Misura	CF	Imballo	Listino €
CDA333	15 kw	1	1	**2.650,00**
CDA334	24 kw	1	1	**2.850,00**
CDA335	29 kw	1	1	**3.260,00**

INSERTO PLUS		2 Porte a Battenti		
		15 kw	**24 kw**	**29 kw**
Potenza termica	kw	15,0	24	29
Attacchi acqua impianto		1" F	1" F	1" F
Attacchi acqua sanitario		1/2 F	1/2 F	1/2 F
Diametro uscita fumi	mm	Ø 180 int.	Ø 200 int.	Ø 200 int.
Volume riscaldabile ind.	m2	85	150	200



Di facile installazione, adattabile ad ogni tipo di caminetto, sensa particolari opere di demolizione



	INSERTO PLUS DIMENSIONI		
	15 kw	**24 kw**	**29 kw**
A	730	820	890
B	535	610	760
C	625	690	780
D	685	780	825
E	650	720	780
F	230	240	330
G	500	580	645
H	180	200	200

Centralina FUEGO ad 1 manopola



da incasso per termocamini. Impostazione della temperatura dell'acqua di riscaldamento tramite manopola, con Indicatori LED della temperatura dell'acqua. Allarme acustico e visivo. Uscite per comandare una pompa di circolazione e un grill. (**N.B. Placca non inclusa**)

seitron

Codice	Misura	CF	Imballo	Listino €
MTE239	110x60x56 mm	1	42	**77,50**

Caratteristiche tecniche: **Alimentazione** 230V~ -15/+10% 50Hz
Campo di lavoro 30 .. 90°C
Indicazione LED rosso Pompa attiva
Indicazione LED verde Grill acceso
Termometro a 8 LED 20.. 90°C Temperatura acqua
Allarme acustico Temp. H2O>90°C
Antigelo 5°C
Selettore Spento/acceso/grill
Dimensioni A110 L60 P56mm

Centralina FUEGO 2 a 2 manopole



da incasso per termocamini. Impostazione della temperatura dell'acqua di riscaldamento e sanitaria tramite due manopole. Indicatori LED della temperatura dell'acqua. Allarme acustico e visivo. Uscite per comandare una pompa di circolazione, una valvola e un grill. (**N.B. Placca non inclusa**)

seitron

Codice	Misura	CF	Imballo	Listino €
MTE240	110x60x56 mm	1	42	**83,00**

Caratteristiche tecniche: **Alimentazione** 230V~ ±10% 50..60Hz
Campo di lavoro:
riscaldamento/acqua sanitaria 30 .. 90°C/50 .. 70°C
Indicazione LED rosso Pompa attiva
Indicazione LED verde Grill acceso
Indicazione LED rosso Valvola aperta
Termometro a 7 LED 20 .. 90°C Temperatura acqua
Allarme acustico Temp. H2O>90°C
Antigelo 5°C
Selettore Spento/acceso/grill
Dimensioni A110 L60 P56mm

Centralina ANGELINO JUNIOR



elettromeccanica con termometro analogico e funzione antigelo, dotata di allarme e alimentazione grill.

CA.EL.TE.

Codice	Misura	CF	Imballo	Listino €
MTE298	15x10,5 cm *Incasso*	1	16	**106,40**

Caratteristiche tecniche:
- *Interruttore bipolare luminoso*
- *Placca di colore grigio perla*
- *Funzione antigelo*
- *Allarme acustico*
- *Termometro analogico (0° - 120°C)*
- *Interruttore grill*

Centralina COEL SPEED



elettronica per il controllo e comando di termocamini idro. Con la manopola di sinistra si fissa la temperatura di intervento del termostato circolatore e con la manopola di destra si fissa la temperatura di intervento del termostato dell'elettrovalvola

CA.EL.TE.

Codice	Misura	CF	Imballo	Listino €
MTE303	9x5,5 cm *Incasso*	1	16	**80,30**

Caratteristiche tecniche:
- *Range di regolazione 30°'B0 - 80 °'B0C*
- *Uscita relè alimentazione circolatore 220V - 10 A*
- *Uscita relè alimentazione elettrovalvola contatti puliti 10 A*
- *Uscita relè alimentazione girarrosto 220V 3 A*
- *Ingresso sonda acqua tipo NTC*
- *Ingresso flussostato*
- *Funzione antigelo < 4°'B0C*
- *Allarme Acustico e visivo a 95°C*
- *Alloggiato in cassetta di 3 Moduli DIN*

Dotazioni:
- *Sonda tipo NTC 10K ohm@25°C*
  cavetto siliconico Mt 1,50 Range 0°-100°C
- *Guaina in ottone ½ x 7 x 5 x 50*
- *Viti di fissaggio*
- *Cassetta da incasso tipo 503*
- *Placca colore grigio perla*



Centralina controllo da incasso

con sonda da utilizzare su termocamini, termostufe e caldaie a legna idro. Modello **TC 110**

TiEmme elettronica

Codice	Misura	CF	Imballo	Listino €
CDA242	120x80x50 mm	1	1	**87,00**

FUNZIONALITA':
- *Accensione/Spegnimento*
- *Funzione ALLARME*
- *Funzione ANTIGELO*
- *Funzione STANDBY*
- *Funzione ANTIBLOCCO POMPA*
- *Funzione TEST POMPA*



Consolle remota con termostato

per stufe e termostufe a pellet.

Per gestire a distanza le funzioni utente normalmente gestite dalla consolle standard.
Dotata di ricevitore ad infrarossi per telecomando Laminox.

LAMINOX IDRO

Codice	Misura	CF	Imballo	Listino €
CDA243	118x80x25 mm	1	1	**201,00**

FUNZIONALITA':
- *Avvio e arresto della stufa*
- *Modifica set di temperatura e potenza*
- *Programmazione settimanale*
- *Visualizzazione temperatura ambiente*
- *Visualizzazione stati di allarmi*



Protezione THERMOSCUDO

protezione contro le ustioni al vetro delle stufe a pellet, realizzato in alluminio (schermo inferiore) e ferro traforato (schermo superiore) provvisto di 4 magneti ad alta tenacità regolabili in larghezza per mezzo di asole. Verniciato a polvere termoresistente colore antracite. Altezza 485 mm

Codice	Misura	CF	Imballo	Listino €
CDA292	L.**290** x H.485	1	1	**120,00**
CDA295	L.**340** x H.485	1	1	**125,00**











Disincrostante FIREGLASS

per vetro ceramico di stufe e caminetti, con sprayer

Codice	Misura	CF	Imballo	Listino €
ADE003	750 ml	1	12	**7,10**



Protezione bambini regolabile

con fissaggio magnetico Universale. Evita il contatto accidentale con il vetro ceramico delle stufe.

LAMINOX IDRO

Codice	Modello	Misura	CF	Imb	Listino €
CDA297	Piccolo	L.293xH.450	1	1	**144,00**
CDA298	Grande	L.343xH.550	1	1	**151,00**

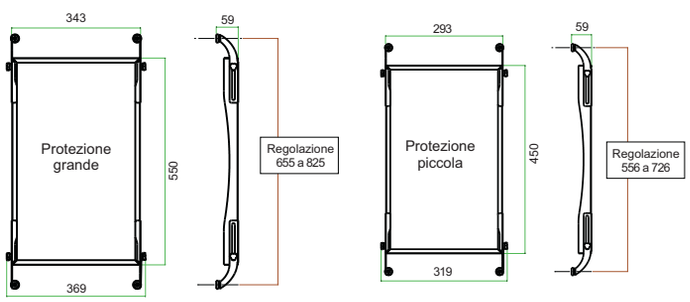

Modulo di interfaccia caldaia - termo prodotto per la gestione di riscaldamento e acqua calda sanitaria. Modello TOP line MX 135/2 HE con circolatori ad alta efficienza

Unità di interfaccia tra termoprodotto e caldaia con scambiatore a piastre per riscaldamento e per la produzione di acqua calda sanitaria. Tramite il modulo è possibile effettuare la funzione di riscaldamento dell'unità abitativa sfruttando il calore prodotto sia da caldaia a combustibile solido (a vaso aperto o chiuso) sia da caldaia a gas, separando idraulicamente i due circuiti tramite scambiatore a piastre, per evitare di sommare le potenze dei due generatori secondo quanto richiesto dalle norme INAIL (ex ISPESL). Inoltre il sistema, essendo dotato di scambiatore a piastre a tre circuiti e flussostato, produce ACS con funzione automatica. Il tutto è gestito automaticamente dalla centralina elettronica in dotazione.Il modulo è munito di due circolatori, uno scambiatore, due valvole di sfogo aria, una valvola di non ritorno, e kit di fissaggio a parete. Il box di copertura esterno è incluso.

Codice	Misura	Modello	CF	Listino €
CDA213	30 kw	MX 135/2	1	**1.300,00**

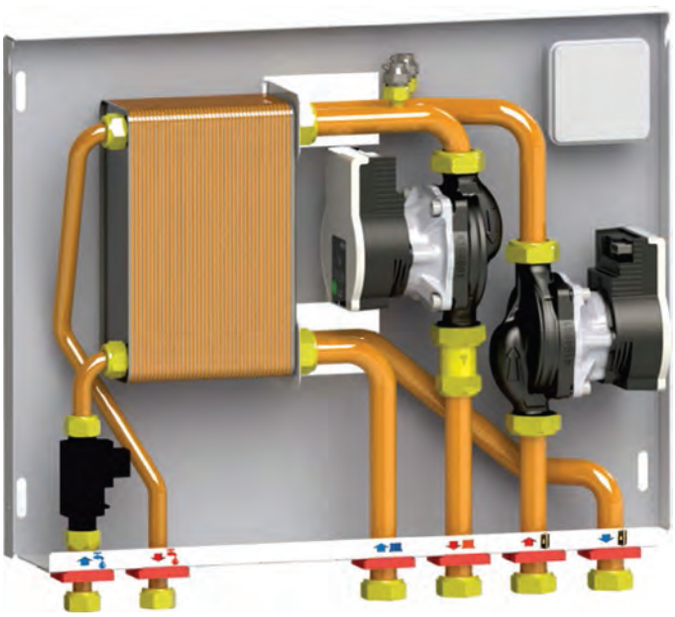



Box di copertura Esterno



Box di copertura: Misure

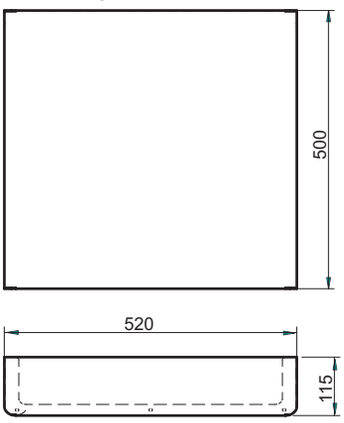

Funzionamento impianto di riscaldamento.
L'impianto viene normalmente alimentato dall'acqua proveniente dalla caldaia fino a quando quella prodotta dal termoprodotto non è in grado di raggiungere una determinata temperatura "T". Raggiunta tale temperatura, il termostato installato sul termoprodotto (o la sonda della centralina) apre il contatto elettrico ed avvia contemporaneamente:
• Avvio del circolatore termoprodotto P1 e del circolatore dell'92impianto di riscaldamento P2
• Arresto della fonte ausiliaria (caldaia) se in funzione.

Descrizione generale
Tramite il modulo MX135/2 è possibile effettuare la funzione riscaldamento dell'abitativa sfruttando il calore prodotto sia da caldaia a combustibile solido (ad esempio termoprodotto a vaso aperto) sia da tradizionale caldaia a gas, separando idraulicamente i due circuiti tramite scambiatore a piastre. Inoltre il modulo, essendo dotato di scambiatore a piastre a tre circuiti, produce ACS con funzionamento automatico.

Caratteristiche tecniche del modulo Schema idraulico

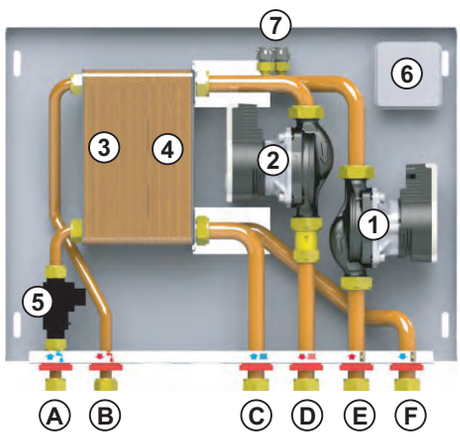

1 Circolatore termoprodotto
2 Circolatore Impianto
3 Scambiatore sanitario (ACS)
4 Scambiatore impianto
5 Flussostato
6 Scatola di derivazione elettrica
7 Valvolini sfogo aria.

A Ingresso ACS G ½"
B Mandata ACS G ½"
C Ritorno impianto G ¾"
D Mandata impianto G ¾"
E Mandata termoprodotto G ¾"
F Ritorno termoprodotto G ¾"

Dimensioni di ingombro senza box

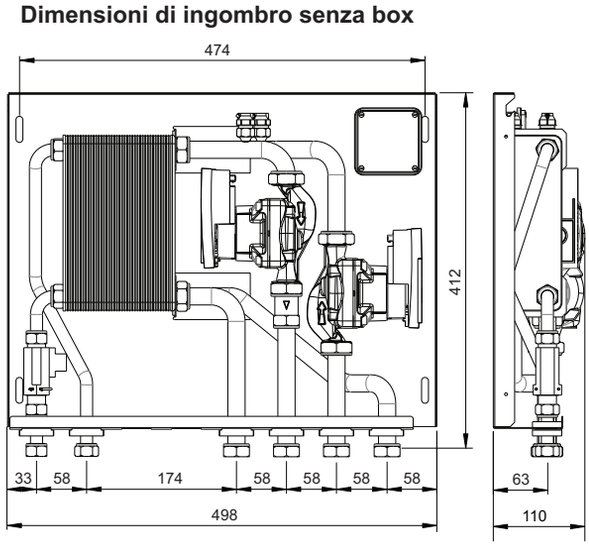

Modulo di interfaccia caldaia - termo prodotto per la gestione del riscaldamento. Modello TOP line MX 135/1 HE con circolatori ad alta efficienza

Unità di interfaccia tra termoprodotto e caldaia con scambiatore a piastre per riscaldamento. Tramite il modulo è possibile effettuare la funzione di riscaldamento dell'unità abitativa sfruttando il calore prodotto sia da caldaia a combustibile solido (a vaso aperto o chiuso) sia da caldaia a gas, separando idraulicamente i due circuiti tramite scambiatore a piastre, per evitare di sommare le potenze dei due generatori secondo quanto richiesto dalle norme INAIL (ex ISPESL). Il modulo è munito di due circolatori, uno scambiatore, due valvole di sfogo aria, una valvola di non ritorno, e kit di fissaggio a parete. Il box di copertura esterno è incluso. Completo di centralina.

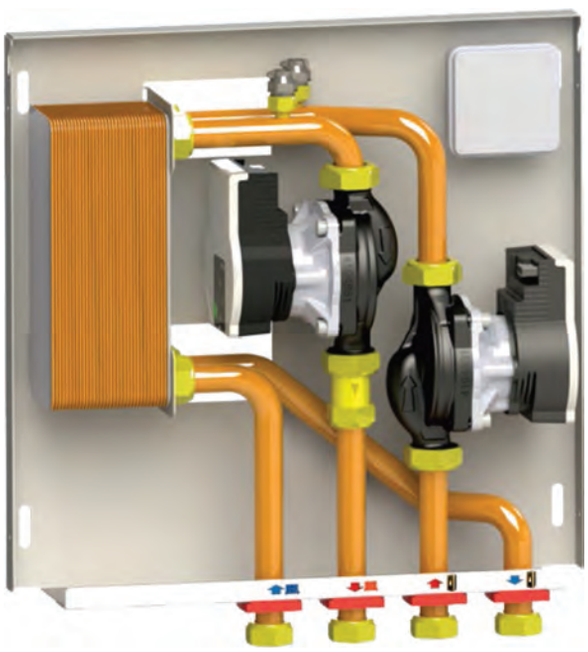

Codice	Misura	Modello	CF	Listino €
CDA214	30 kw	MX 135/1	1	**1.150,00**



Box di copertura esterno



Box di copertura: Misure

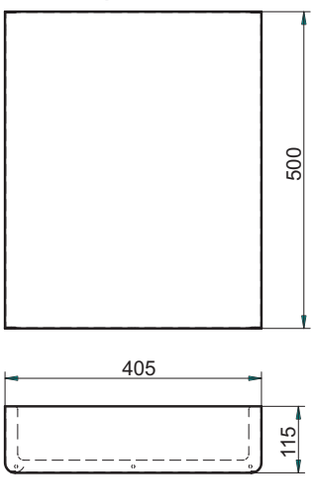

Funzionamento impianto di riscaldamento.
L'impianto viene normalmente alimentato dall'acquaproveniente dalla caldaia fino a quando quella prodotta dal termoprodotto non è in grado di raggiungere una determinata temperatura "T". Raggiunta tale temperatura, il termostato installato sul termoprodotto (o la sonda della centralina) apre il contatto elettrico ed avvia contemporaneamente:
• Avvio del circolatore termoprodotto P1 e del circolatore dell'impianto di riscaldamento P2
• Arresto della fonte ausiliaria (caldaia) se in funzione.

Descrizione generale
Tramite il modulo MX135/1 è possibile effettuare la funzione riscaldamento dell'unità abitativa sfruttando il calore prodotto sia da caldaia a combustibile solido (ad esempio termoprodotto a vaso aperto) sia da tradizionale caldaia a gas, separando idraulicamente i due circuiti tramite scambiatore a piastre.

Caratteristiche tecniche del modulo Schema idraulico

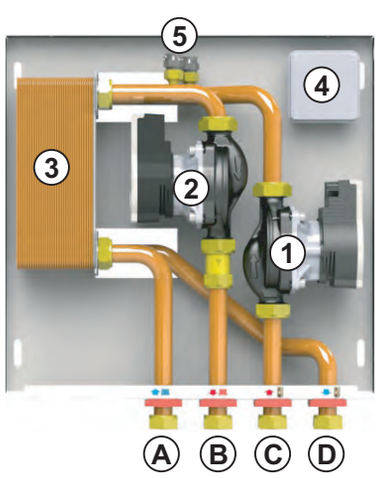

1 Circolatore termoprodotto
2 Circolatore Impianto
3 Scambiatore impianto
4 Scatola di derivazione elet.
5 Valvolini sfogo aria.

A Ritorno impianto G ¾"
B Mandata impianto G ¾"
C Mandata termoprodotto G ¾"
D Ritorno termoprodotto G ¾"

Dimensioni di ingombro senza Box

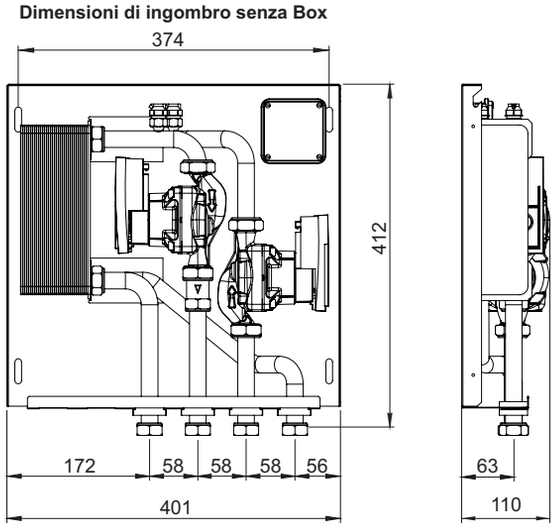

Modulo per la gestione del termo prodotto per il riscaldamento e acqua calda sanitaria. Modello TOP line MX 120/1 con circolatore ad alta efficienza

Unità di interfaccia per la produzione di acqua calda sanitaria e gestione riscaldamento.
Tramite il modulo è possibile effettuare la funzione di riscaldamento dell'unità abitativa sfruttando il calore prodotto dalla caldaia a combustibile solido ed essendo dotato di flussostato, valvola deviatrice e scambiatore, produce ACS con funzione automatica. Il box di copertura è incluso. Completo di centralina



Codice	Misura	Modello	CF	Listino €
CDA215	17,8 kw	MX 120/1	1	**1.100,00**



Box di copertura esterno



Box di copertura: Misure

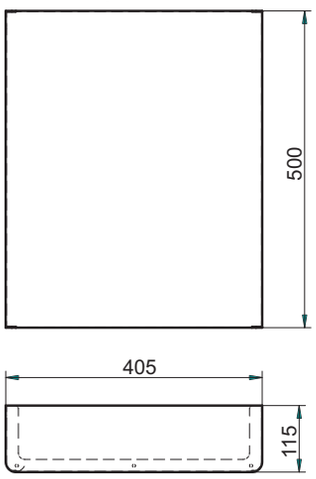

Funzionamento impianto di riscaldamento.
L'impianto viene normalmente alimentato dall'acqua proveniente dal termoprodotto fino a quando il flussostato non avverte la richiesta di ACS, a quel punto la valvola commuta il flusso verso lo scambiatore.
Il funzionamento del circolatore è comandato dalla centralina del termoprodotto.
Funzionamento acqua calda sanitaria (ACS)
Alla richiesta di ACS il modulo tramite il flussostato rileva il flusso dell'acqua fredda in ingresso la valvola commuta il flusso verso lo scambiatore. • Commutazione della valvola deviatrice.

Descrizione generale
Tramite il modulo MX120/1 è possibile produrre ACS sfruttando il calore prodotto dal combustibile solido (ad esempio termocamino / termocucina ecc.. a vaso aperto) gestendo in modo completamente automatico, tramite una valvola deviatrice, la priorità rispetto all'impianto di riscaldamento. Inoltre il modulo è dotato di scambiatore a piastre per la produzione di ACS funzionante automaticamente.

Caratteristiche tecniche del modulo Schema idraulico

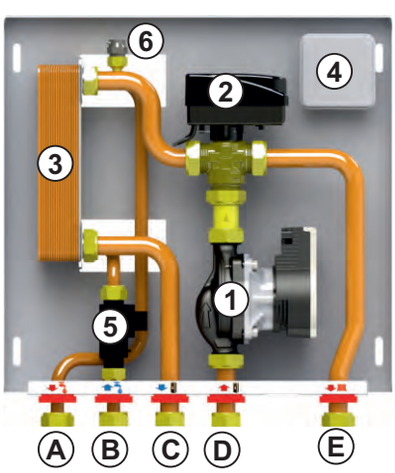

1 Circolatore termoprodotto
2 Valvola deviatrice
3 Scambiatore sanitario
4 Scatola di derivazione elet.
5 Flussostato
6 Valvolino sfogo aria

A Mandata ACS G ¾"
B Ingresso ACS G ¾"
C Ritorno termoprodotto G ¾"
D Mandata termoprodotto G ¾"
E Mandata impianto G ¾"

Dimensioni di ingombro senza box

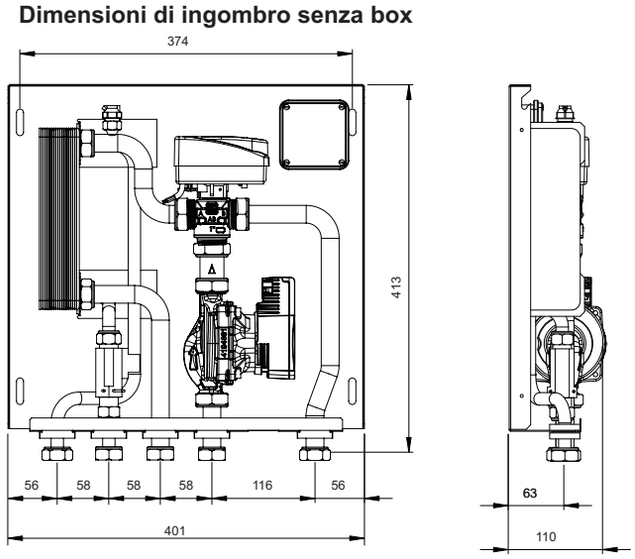

Modulo per la produzione di acqua calda sanitaria. Modello TOP line MX 120/1 Mini

Unità di interfaccia per la produzione di acqua calda sanitaria e gestione riscaldamento.
Tramite il modulo è possibile effettuare la funzione di riscaldamento dell'unità abitativa sfruttando il calore prodotto dalla caldaia a combustibile solido ed essendo dotato di flussostato, valvola deviatrice e scambiatore, produce ACS con funzione automatica. Il box di copertura è incluso. Funzionamento **senza centralina e senza circolatore**



Codice	Misura	Modello	CF	Listino €
CDA216	17,8 kw	MX 120/1 Mini	1	**675,00**

Box di copertura esterno



Box di copertura: Misure

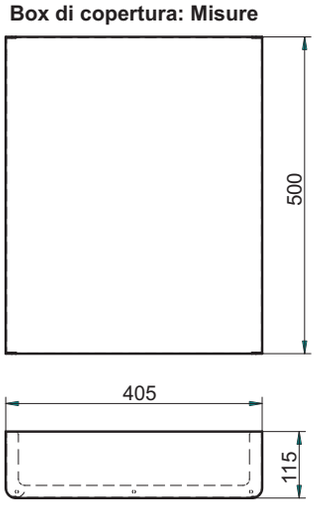

Funzionamento impianto di riscaldamento.
L'impianto viene normalmente alimentato dall'acqua proveniente dal termoprodotto fino a quando il flussostato non avverte la richiesta di ACS, a quel punto la valvola commuta il flusso verso lo scambiatore.

Funzionamento acqua calda sanitaria (ACS)
Alla richiesta di ACS il modulo tramite il flussostato rileva il flusso dell'acqua fredda in ingresso la valvola commuta il flusso verso lo scambiatore. • Commutazione della valvola deviatrice.

Descrizione generale
Tramite il modulo MX120/1 è possibile produrre ACS sfruttando il calore prodotto dal combustibile solido (ad esempio termocamino / termocucina ecc.. a vaso aperto) gestendo in modo completamente automatico, tramite una valvola deviatrice, la priorità rispetto all'impianto di riscaldamento. Inoltre il modulo è dotato di scambiatore a piastre per la produzione di ACS funzionante automaticamente.

Caratteristiche tecniche del modulo Schema idraulico

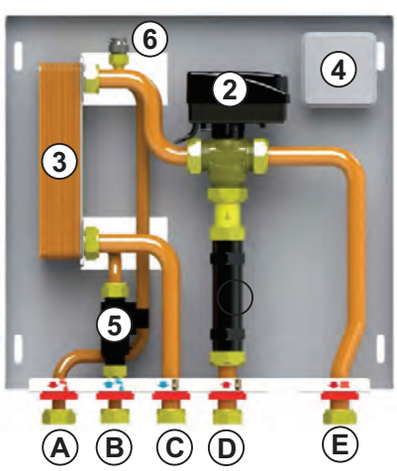

2 Valvola deviatrice
3 Scambiatore sanitario
4 Scatola di derivazione elet.
5 Flussostato
6 Valvolino sfogo aria

A Mandata ACS G ¾"
B Ingresso ACS G ¾"
C Ritorno termoprodotto G ¾"
D Mandata termoprodotto G ¾"
E Mandata impianto G ¾"

Dimensioni di ingombro senza box

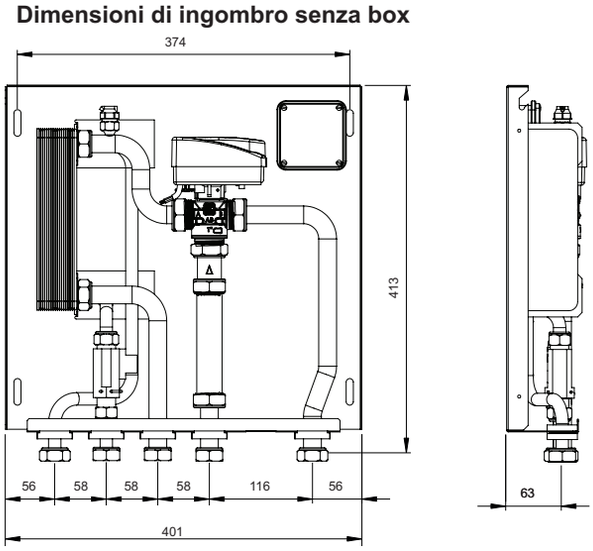



Circolatore EVOSTA 2 inverter

elettronico a rotore bagnato monofase, corpo in ghisa e girante in tecnopolimero per impianti di **riscaldamento** e **condizionamento**. In linea con la direttiva europea del 2015 ErP 2009/125/CE
Senza kit bocchettoni DAB

Codice	Modello	CF	Imballo	Listino €
MTE296	40-70/130 (1")	1	1	**212,00**
MTE413	40-70/180 (1")	1	1	**212,00**
MTE204	40-70/130 (1/2)	1	1	**216,00**

MODELLO	INTERASSE mm	ATTACCHI POMPA	DATI ELETTRICI			DATI IDRAULICI (alla max velocita)							
			ALIMENT. 50/60Hz	P1 W	In A	l/min	0	5	10	15	30	40	50	60
EVOSTA2 40-70/130 (1")	130	1"1/2	1x230V	35	0,053 -0,47	H metri	6,9	6,9	5,8	5,1	3,4	2,4	1,6	0,8
EVOSTA2 40-70/180 (1")	180	1"1/2	1x230V	35	0,053 -0,47		6,9	6,9	5,8	5,1	3,4	2,4	1,6	0,8
EVOSTA2 40-70/130 (1/2)	130	1"	1x230V	35	0,043 -0,32		6,9	6,9	5,8	5,1	3,4	2,4	1,6	0,8



Circolatore per impianto VS

per impianti di acqua calda sanitaria di tipo chiuso e pressurizzato o a vaso aperto. Idonea anche per impianti a energia solare. Corpo pompa in bronzo, girante in tecnopolimero, monofase con motore asincrono a rotore bagnato.
Senza kit bocchettoni DAB

Codice	Modello	CF	Imballo	Listino €
MTE002	VS 8/150	1	1	**306,00**
MTE045	VS 16/150	1	1	**425,00**

MODELLO	INTERASSE mm	ATTACCHI POMPA	DATI ELETTRICI			DATI IDRAULICI (alla max velocita)						
			ALIMENT. 50 Hz	P1 W	In A	l/min	0	10	20	30	40	50
VS 8/150 M	150	1"1/2	1x230V	35	0,19	H metri	0,83	0,75	0,52	0,22		
VS 16/150 M	150	1"1/2	1x230V	41	0,19		1,82	1,75	1,65	1,44	1,07	0,6



Kit bocchettoni 2 pz in ottone

per circolatore acqua sanitaria ICMA

Codice	Misura	CF	Imballo	Listino €
MTE046	1"Fx1"1/2F	1	1	**16,50**



Kit bocchettoni 2 pz in ghisa

per circolatore riscaldamento ATUSA

Codice	Misura	CF	Imballo	Listino €
MTE081	1"Fx1"1/2F	1	1	**8,22**
MTE085	1"1/4Fx2"F	1	1	**13,12**



Guarnizione di tenuta per circolatori

ATUSA

Codice	Misura	CF	Imballo	Listino €
GUA180	1"1/4 42-55	1	1	**0,73**
GUA181	1"1/2 46-62	1	1	**0,83**
GUA182	2" 60-78	1	1	**1,03**



Circolatore EVOSTA 3 inverter

elettronico a rotore bagnato monofase, corpo in ghisa e girante in tecnopolimero per impianti di **riscaldamento** e **condizionamento**. In linea con la direttiva europea del 2015 ErP 2009/125/CE. Con dispaly e guscio di coibentazione inclusi.
Senza kit bocchettoni DAB

Codice	Modello	CF	Imballo	Listino €
MTE106	40/130 (1")	1	1	**304,00**
MTE107	60/130 (1")	1	1	**339,00**
MTE108	80/130 (1")	1	1	**407,00**
MTE109	80/180X (1"1/4)	1	1	**407,00**

MODELLO	INTERASSE mm	ATTACCHI POMPA	DATI ELETTRICI			DATI IDRAULICI (alla max velocita)								
			ALIMENT. 50/60Hz	P1 W	In A	l/min	0	6	10	15	20	30	35	48
EVOSTA3 40/130 (1")	130	1"1/2	1x230V	20	0,034 -0,18	H metri	4,0	4,0	3,5	2,9	2,5	1,7	1,3	0,5

MODELLO	INTERASSE mm	ATTACCHI POMPA	DATI ELETTRICI			DATI IDRAULICI (alla max velocita)								
			ALIMENT. 50/60Hz	P1 W	In A	l/min	0	9	20	25	35	40	50	60
EVOSTA3 60/130 (1")	130	1"1/2	1x230V	35	0,042 -0,33	H metri	6,0	6,0	4,4	3,8	2,8	2,3	1,5	0,7

MODELLO	INTERASSE mm	ATTACCHI POMPA	DATI ELETTRICI			DATI IDRAULICI (alla max velocita)								
			ALIMENT. 50/60Hz	P1 W	In A	l/min	0	10	15	20	45	55	65	70
EVOSTA3 80/130 (1")	130	1"1/2	1x230V	55	0,053 -0,47	H metri	8,0	8,0	7,2	6,5	3,7	2,6	1,6	1,0
EVOSTA3 80/180X (1"1/4)	180	2"	1x230V	55	0,053 -0,47		8,0	8,0	7,2	6,5	3,7	2,6	1,6	1,0



New

Circolatore Atmos PICO inverter

elettronico a rotore bagnato monofase, corpo in ghisa e girante in polipropilene per impianti di **riscaldamento** e **condizionamento**.
Senza kit bocchettoni wilo

Codice	Modello	CF	Imballo	Listino €
MTE620	25/1-6-130 (1")	1	1	**228,00**
MTE635	25/1-6-180 (1")	1	1	**228,00**

MODELLO	INTERASSE mm	ATTACCHI POMPA	DATI ELETTRICI			DATI IDRAULICI (alla max velocita)								
			ALIMENT. 50/60Hz	P W	EEI	Portata m3/h	0.5	1	1.5	1.75	2	2.25	2.5	3
Atmos PICO 25/1-6-130 (1")	130	1"1/2	1x230V	40	0.23	H metri	5.8	4.8	3.8	3.4	3	2.6	2.4	1.6
Atmos PICO 25/1-6-180 (1")	180	1"1/2	1x230V	40	0.23		5.8	4.8	3.8	3.4	3	2.6	2.4	1.6



New

Circolatore ON-OFF a 3 velocità

monofase, corpo in ghisa, **completo di kit bocchettoni**

Codice	Modello	CF	Imballo	Listino €
MTE447	06-25A-130 (1")	1	1	**102,00**

MODELLO	Interasse mm	Velocità	Potenza (w)	Consumo (A)	Pression max (m)	Flusso max (m3/h)	Attacchi
CCC 06-25A130 (1")	130	Alta	93	0,42	6	3,3	1"1/2
		Media	67	0,30	5	2,3	
		bassa	46	0,21	3	1,3	



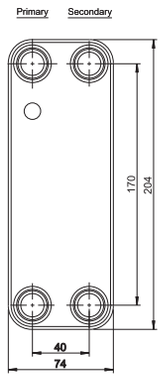

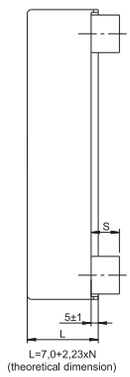

Scambiatore di calore saldobrasato per caldaie murali

in acciaio inox 316L con attacchi filettati 3/4 + 1/2 ; misura 204x77mm, interasse fori 170/40mm. Pressione max 16 bar **USO: produzione acqua calda sanitaria, e come ricambio su caldaie VAILLANT**

Codice	Misura	CF	Imballo	Listino €
MTE381	14 piastre	1	1	**155,00**

DATI TECNICI
Pressione nominale:.....16/16 bar
Temperatura del fluido:.....-20 °C / +150 °C
Fluido:.....acqua conforme a VDI 2035 max. glicole 30%
Materiale Piastre:.....Acciaio AISI 316 L
Materiale Saldo brasatura:.....Rame



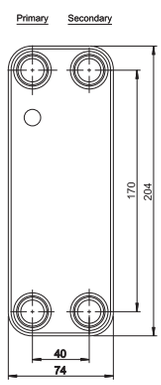

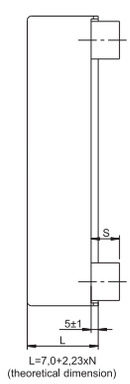

Scambiatore di calore saldobrasato per uso generico

in acciaio inox 316L con attacchi filettati 3/4 + 3/4 ; misura 204x77mm, interasse fori 170/40mm. Pressione max 16 bar **USO: Riscaldamento e produzione acqua calda sanitaria**

Codice	Misura	CF	Imballo	Listino €
MTE412	20 piastre	1	1	**105,00**
MTE414	30 piastre	1	1	**193,00**
MTE415	34 piastre	1	1	**210,00**
MTE420	40 piastre	1	1	**245,00**

DATI TECNICI
Pressione nominale:.....16/16 bar
Temperatura del fluido:.....-20 °C / +150 °C
Fluido:.....acqua conforme a VDI 2035 max. glicole 30%
Materiale Piastre:.....Acciaio AISI 316 L
Materiale Saldo brasatura:.....Rame



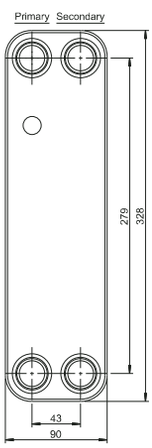

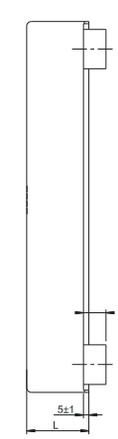

Scambiatore di calore saldobrasato per uso generico

a flusso parallelo in acciaio inox 316 L, con attacchi filettati 1" + 1"; misura 328x90mm, interasse fori 279/43mm. Pressione max 16 bar

USO: Riscaldamento, produzione acqua calda sanitaria e impianti solari

Codice	Misura	CF	Imballo	Listino €
MTE260	20 piastre	1	1	**280,00**
MTE261	30 piastre	1	1	**335,00**
MTE265	40 piastre	1	1	**420,00**

DATI TECNICI
Pressione nominale:.....16/16 bar
Temperatura del fluido:.....-20 °C / +150 °C
Fluido:.....acqua conforme a VDI 2035 max. glicole 30%
Materiale Piastre:.....Acciaio AISI 316 L
Materiale Saldo brasatura:.....Rame

Vaso espansione in PVC lt.30

completo di coperchio e raccordi





Codice	Colore	CF	Imballo	Listino €
MTE257	Nero	1	1	**28,00**
MTE098	Bianco	1	1	**28,00**

Coppia staffe a parete in PVC

per vaso espansione PVC



Codice	Colore	CF	Imballo	Listino €
MTE423	Bianco	1	1	**3,25**
MTE424	Nero	1	1	**3,25**

Vaso di espansione ZINCATO

completo di coperchio e raccordi

CORDIVARI



Dimensioni HxLxP
lt.30=275x455x245
lt.50=276x455x430

Codice	Misura	CF	Imballo	Listino €
MTE005	lt.30	1	1	**106,50**
MTE114	lt.50	1	1	**150,00**

Vaso di espansione ERCE

per riscaldamento in acciaio al carbonio a membrana fissa in gomma sintetica SBR marcato CE

elbi

lt.8-18-24-50



lt.100-150



Codice	Misura	CF	Imballo	Listino €
MTE258	lt.8	1	1	**43,80**
MTE375	lt.18	1	1	**54,00**
MTE376	lt.24	1	1	**63,00**
MTE377	lt.50	1	1	**143,00**
MTE084	lt.100	1	1	**292,00**
New MTE111	lt.150	1	1	**430,00**

Modello	Capacità litri	Diametro mm	Altezza mm	Pressione bar (max)	Precarica bar	Raccordo
ERCE 8	8	205	280	10	1,5	3/4
ERCE 18	18	270	395	10	1,5	3/4
ERCE 24	24	320	340	10	1,5	3/4
ERCE 50	50	400	495	10	1,5	3/4
ERCE 100	100	500	735	10	1,5	3/4
ERCE 150	150	500	945	10	1,5	3/4

Vaso espansione EXTRAVAREM LC



multifunzione a membrana fissa per acqua sanitaria calda e fredda riscaldamento, bollitori, anti colpo d'ariete, elettropompe. In acciaio al carbonio, flangia in acciaio inox. Marcato CE

VAREM

Codice	Misura	CF	Imballo	Listino €
MTE221	2 lt.	1	1	**41,20**
MID072	5 lt.	1	1	**44,30**
MID073	8 lt.	1	1	**48,20**
MID074	12 lt.	1	1	**56,80**
MTE222	18 lt.	1	1	**63,00**
MID097	*24 lt.	1	1	**66,90**

*** N.B. lt 24 a membrana intercambiabile**

Modello	litri	Diametro mm	Altezza mm	Pressione bar (max)	Precarica bar	Raccordo
Extravarem LC 2	2	125	237	10	3,5	1/2
Extravarem LC 5	5	160	325	8	3,5	3/4
Extravarem LC 8	8	200	330	8	3,5	3/4
Extravarem LC 12	12	270	310	8	3,5	3/4
Extravarem LC 18	18	270	415	8	3,5	3/4
Extravarem LC 24	24	351	347	8	3,5	3/4

Vaso di espansione per Caldaie

per caldaie, compatto, in acciaio al carbonio, membrana in gomma sintetica SBR secondo le norme DIN 4807-3.
Temperatura max esercizio 90°C



ZILMET VAREM

Codice	Misura	CF	Imballo	Listino €
MTE225	lt.6	1	1	**53,80**
MTE226	lt.8	1	1	**55,50**
MTE227	lt.10	1	1	**60,50**
MTE228	lt.12	1	1	**64,50**

Capacità litri	Diametro mm	Altezza mm	Pressione bar (max)	Precarica bar	Raccordo
6	324	103	3	1	3/4
8	324	130	3	1	3/4
10	324	140	3	1	3/4
12	324	170	3	1	3/4

Prodotto Fumisteria coibentata doppia parete in acciaio inox lucido



Tubo a doppia parete

coibentato con lana di roccia spessore 25mm, parete interna acciaio inox AISI 316 L spessore 5mm, parete esterna acciaio inox AISI 304 spessore 5mm, senza guarnizione

Codice	Øint	Øest	Lungh.	CF	Imb	Listino €
CFU400	80	130	33 cm	1	1	**33,70**
CFU401	80	130	50 cm	1	1	**48,10**
CFU402	80	130	100 cm	1	1	**71,50**
CFU403	100	150	33 cm	1	1	**39,20**
CFU404	100	150	50 cm	1	1	**51,10**
CFU405	100	150	100 cm	1	1	**79,70**
CFU429	150	200	33 cm	1	1	**48,60**
CFU430	150	200	50 cm	1	1	**64,30**
CFU431	150	200	100 cm	1	1	**103,50**
CFU432	200	250	33 cm	1	1	**58,50**
CFU433	200	250	50 cm	1	1	**75,60**
CFU434	200	250	100 cm	1	1	**125,00**
CFU245	250	300	33 cm	1	1	**66,40**
CFU246	250	300	50 cm	1	1	**86,90**
CFU247	250	300	100 cm	1	1	**146,00**



Curva a 30° a doppia parete

coibentata con lana di roccia spessore 25mm, parete interna acciaio inox AISI 316 L spessore 5mm, parete esterna acciaio inox AISI 304 spessore 5mm, senza guarnizione

Codice	Øinterno	Øesterno	CF	Imb	Listino €
CFU408	80	130	1	1	**38,00**
CFU409	100	150	1	1	**39,10**
CFU435	150	200	1	1	**54,90**
CFU436	200	250	1	1	**62,30**
CFU248	250	300	1	1	**75,50**



Curva a 45° a doppia parete

coibentata con lana di roccia spessore 25mm, parete interna acciaio inox AISI 316 L spessore 5mm, parete esterna acciaio inox AISI 304 spessore 5mm, senza guarnizione

Codice	Øinterno	Øesterno	CF	Imb	Listino €
CFU410	80	130	1	1	**42,40**
CFU411	100	150	1	1	**44,40**
CFU437	150	200	1	1	**60,60**
CFU438	200	250	1	1	**69,10**
CFU249	250	300	1	1	**78,20**



Braga a 90° a doppia parete

coibentata con lana di roccia spessore 25mm, parete interna acciaio inox AISI 316 L spessore 5mm, parete esterna acciaio inox AISI 304 spessore 5mm, senza guarnizione

Codice	Øinterno	Øesterno	CF	Imb	Listino €
CFU406	80	130	1	1	**93,50**
CFU407	100	150	1	1	**91,30**
CFU441	150	200	1	1	**112,50**
CFU442	200	250	1	1	**132,00**
CFU251	250	300	1	1	**148,50**



Braga a 90° a doppia parete

ridotta monoparete femmina, coibentata con lana di roccia spess. 25mm, parete interna acciaio inox AISI 316 L spess. 5mm, parete esterna acciaio inox AISI 304 spess. 5mm, senza guarnizione

Codice	Doppia Parete Øint	Doppia Parete Øest	Mono Ø ridotto F	CF	Imb	Listino €
CFU420	80	130	80	1	1	**74,50**
CFU421	100	150	80	1	1	**80,90**
CFU422	100	150	100	1	1	**92,00**

Prodotto Fumisteria coibentata doppia parete in acciaio inox lucido



Raccordo di partenza caldaia

monoparete femmina - doppia parete, coibentato con lana di roccia spess. 25mm, parete interna acciaio inox AISI 316 L spess. 5mm, parete esterna acciaio inox AISI 304 spess. 5mm, senza guarnizione

Codice	Mono Ø Femmina	Doppia Parete Øint	Øest	CF	Imb	Listino €
CFU423	80	80	130	1	1	**26,85**
CFU424	100	100	150	1	1	**28,60**
CFU443	150	150	200	1	1	**37,30**
CFU444	200	200	250	1	1	**45,80**
CFU252	250	250	300	1	1	**57,40**



Giunzione DOPPIA-MONO

monoparete femmina - doppia parete, parete interna acciaio inox AISI 316 L spess. 5mm, parete esterna acciaio inox AISI 304 spess. 5mm, senza guarnizione

Codice	Mono Ø Femmina	Doppia Parete Øint	Øest	CF	Imb	Listino €
CFU427	80	80	130	1	1	**26,90**
CFU428	100	100	150	1	1	**28,60**
CFU254	200	200	250	1	1	**45,80**



Fascetta murale in acciaio

fissa, in acciaio inox per doppia parete

Codice	Diametro	CF	Imballo	Listino €
CFU416	130	1	1	**13,90**
CFU417	150	1	1	**14,90**
CFU300	200	1	1	**17,20**
CFU021	250	1	1	**18,60**
CFU023	300	1	1	**22,70**



Fascetta di bloccaggio

in acciaio inox per doppia parete

Codice	Diametro	CF	Imballo	Listino €
CFU418	130	1	1	**2,32**
CFU419	150	1	1	**2,40**
CFU127	200	1	1	**2,52**
CFU126	250	1	1	**2,84**
CFU128	300	1	1	**3,17**



Giunzione MONO-DOPPIA

monoparete maschio - doppia parete, parete interna acciaio inox AISI 316 L spess. 5mm, parete esterna acciaio inox AISI 304 spess. 5mm, senza guarnizione

Codice	Mono Ø Maschio	Doppia Parete Øint	Øest	CF	Imb	Listino €
CFU425	80	80	130	1	1	**26,90**
CFU426	100	100	150	1	1	**28,60**



Cappello antiriflusso

per doppia parete senza guarnizioni

Codice	Øinterno	Øesterno	CF	Imb	Listino €
CFU414	80	130	1	1	**41,10**
CFU415	100	150	1	1	**43,50**
CFU445	150	200	1	1	**52,40**
CFU446	200	250	1	1	**58,50**
CFU253	250	300	1	1	**67,00**



Tappo scarico condensa

a doppia parete coibentato con lana di roccia spess. 25mm, parete interna acciaio inox AISI 316 L spess. 5mm, parete esterna acciaio inox AISI 304 spess. 5mm, senza guarnizione

Codice	Øinterno	Øesterno	CF	Imb	Listino €
CFU412	80	130	1	1	**29,90**
CFU413	100	150	1	1	**31,20**
CFU439	150	200	1	1	**35,00**
CFU440	200	250	1	1	**42,10**
CFU250	250	300	1	1	**46,80**

Prodotto Fumisteria monoparete in acciaio inox lucido



Elemento canna fumaria

in acciaio inox AISI 304
spessore 5 DC

Codice	Dm	Lungh.	CF	Imballo	Listino €
CFU141	80	25 cm	1	1	**6,20**
CFU142	80	50 cm	1	1	**9,70**
CFU143	80	100 cm	1	1	**17,20**
CFU130	100	25 cm	1	1	**7,60**
CFU131	100	50 cm	1	1	**13,40**
CFU132	100	100 cm	1	1	**20,30**
CFU074	120	25 cm	1	1	**7,60**
CFU073	120	50 cm	1	1	**14,20**
CFU072	120	100 cm	1	1	**23,40**
CFU210	130	25 cm	1	1	**8,20**
CFU211	130	50 cm	1	1	**15,20**
CFU212	130	100 cm	1	1	**24,90**
CFU071	140	25 cm	1	1	**8,60**
CFU076	140	50 cm	1	1	**16,50**
CFU075	140	100 cm	1	1	**26,50**
CFU213	150	25 cm	1	1	**9,65**
CFU214	150	50 cm	1	1	**18,20**
CFU215	150	100 cm	1	1	**28,00**
CFU260	160	25 cm	1	1	**10,55**
CFU261	160	50 cm	1	1	**18,80**
CFU262	160	100 cm	1	1	**29,60**
CFU008	180	25 cm	1	1	**11,30**
CFU007	180	50 cm	1	1	**20,30**
CFU006	180	100 cm	1	1	**32,70**
CFU125	200	25 cm	1	1	**11,80**
CFU119	200	50 cm	1	1	**21,50**
CFU116	200	100 cm	1	1	**35,70**
CFU123	250	25 cm	1	1	**14,20**
CFU120	250	50 cm	1	1	**25,70**
CFU117	250	100 cm	1	1	**43,50**
CFU122	300	25 cm	1	1	**16,70**
CFU121	300	50 cm	1	1	**28,90**
CFU118	300	100 cm	1	1	**50,90**



Guarnizione in silicone

per canne fumarie e raccordi

Codice	Diametro	CF	Imballo	Listino €
CFU146	80	1	100	**1,15**
CFU032	100	1	100	**1,43**
CFU002	120	1	100	**2,30**
CFU216	130	1	100	**2,58**
CFU003	140	1	100	**3,05**
CFU217	150	1	100	**4,00**
CFU263	160	1	100	**3,93**
CFU156	180	1	100	**4,64**
CFU004	200	1	100	**5,50**
CFU005	250	1	100	**7,15**
CFU009	300	1	100	**9,30**



Fascetta di bloccaggio

in acciaio inox AISI 304

Codice	Diametro	CF	Imballo	Listino €
CFU147	80	1	1	**2,13**
CFU033	100	1	1	**2,16**
CFU060	120	1	1	**2,20**
CFU418	130	1	1	**2,32**
CFU059	140	1	1	**2,34**
CFU419	150	1	1	**2,40**
CFU264	160	1	1	**2,40**
CFU027	180	1	1	**2,47**
CFU127	200	1	1	**2,52**
CFU126	250	1	1	**2,84**
CFU128	300	1	1	**3,17**



Collare con perno e tassello

indicato per il fissaggio di tubi in acciaio

Codice	Diametro	CF	Imballo	Listino €
CFU028	80	1	25	**3,05**
CFU029	100	1	25	**3,30**
CFU031	120	1	25	**3,93**
CFU052	130	1	25	**4,40**
CFU057	140	1	25	**4,75**
CFU058	150	1	25	**4,90**
CFU265	160	1	25	**5,30**
CFU165	180	1	1	**5,55**
CFU166	200	1	1	**5,80**
CFU167	250	1	1	**6,70**
CFU168	300	1	1	**8,25**

Prodotto Fumisteria monoparete in acciaio inox lucido



Fascetta murale in acciaio

inox AISI 304

Codice	Diametro	CF	Imballo	Listino €
CFU148	80	1	1	**12,05**
CFU034	100	1	1	**13,05**
CFU015	120	1	1	**13,30**
CFU416	130	1	1	**13,90**
CFU019	140	1	1	**14,05**
CFU417	150	1	1	**14,90**
CFU266	160	1	1	**15,00**
CFU158	180	1	1	**16,20**
CFU300	200	1	1	**17,20**
CFU021	250	1	1	**18,60**
CFU023	300	1	1	**22,70**



Gomito a 90° in acciaio inox

AISI 304 spessore 5 DC

Codice	Diametro	CF	Imballo	Listino €
CFU145	80	1	1	**19,60**
CFU134	100	1	1	**20,80**
CFU054	120	1	1	**22,20**
CFU220	130	1	1	**22,80**
CFU053	140	1	1	**26,70**
CFU221	150	1	1	**27,50**
CFU267	160	1	1	**28,20**
CFU022	180	1	1	**29,90**
CFU104	200	1	1	**31,50**
CFU105	250	1	1	**36,30**
CFU106	300	1	1	**41,70**



Gomito a 45° in acciaio inox

AISI 304 spessore 5 DC

Codice	Diametro	CF	Imballo	Listino €
CFU144	80	1	1	**14,60**
CFU133	100	1	1	**15,30**
CFU056	120	1	1	**16,10**
CFU218	130	1	1	**16,55**
CFU055	140	1	1	**19,20**
CFU219	150	1	1	**19,65**
CFU268	160	1	1	**20,10**
CFU018	180	1	1	**21,10**
CFU101	200	1	1	**22,10**
CFU102	250	1	1	**24,80**
CFU103	300	1	1	**27,90**



Braga a 45° in acciaio inox

AISI 304 spessore 5 DC

Codice	Diametro	CF	Imballo	Listino €
CFU150	80	1	1	**36,40**
CFU135	100	1	1	**38,00**
CFU017	120	1	1	**39,80**
CFU224	130	1	1	**46,10**
CFU010	140	1	1	**47,70**
CFU225	150	1	1	**49,80**
CFU269	160	1	1	**52,00**
CFU160	180	1	1	**55,50**
CFU107	200	1	1	**61,30**
CFU108	250	1	1	**74,90**
CFU109	300	1	1	**90,20**



Braga a 90° FFM in acciaio inox

AISI 304 spessore 5 DC

Codice	Diametro	CF	Imballo	Listino €
CFU001	80	1	1	**23,00**
CFU098	100	1	1	**24,10**

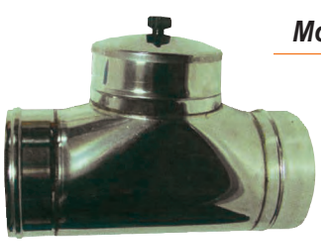

Modulo di ispezione in acciaio

inox AISI 304 spessore 5 DC

Codice	Diametro	CF	Imballo	Listino €
CFU151	80	1	1	**54,10**
CFU136	100	1	1	**57,30**
CFU077	120	1	1	**62,20**
CFU226	130	1	1	**64,50**
CFU078	140	1	1	**67,50**
CFU227	150	1	1	**71,20**
CFU271	160	1	1	**74,30**
CFU161	180	1	1	**80,90**
CFU079	200	1	1	**88,10**
CFU080	250	1	1	**105,90**
CFU081	300	1	1	**128,80**



Manicotto femmina/femmina

in acciaio inox AISI 304

Codice	Diametro	CF	Imballo	Listino €
CFU067	80	1	1	**6,65**
CFU068	100	1	1	**7,55**
CFU236	120	1	1	**7,70**
CFU237	130	1	1	**7,85**
CFU238	140	1	1	**8,60**
CFU239	150	1	1	**9,70**
CFU272	160	1	1	**10,15**
CFU240	180	1	1	**10,70**
CFU030	200	1	1	**11,20**
CFU241	250	1	1	**12,50**
CFU242	300	1	1	**13,80**

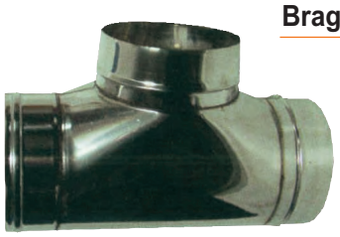

Braga a 90° MMF in acciaio inox

AISI 304 spessore 5 DC

Codice	Diametro	CF	Imballo	Listino €
CFU149	80	1	1	**23,80**
CFU036	100	1	1	**23,60**
CFU011	120	1	1	**25,00**
CFU222	130	1	1	**26,90**
CFU014	140	1	1	**28,30**
CFU223	150	1	1	**28,30**
CFU270	160	1	1	**32,40**
CFU159	180	1	1	**35,50**
CFU110	200	1	1	**37,90**
CFU111	250	1	1	**46,00**
CFU124	300	1	1	**53,60**



Tappo scarico condensa

in acciaio inox AISI 304 spessore 5 DC

Codice	Diametro	CF	Imballo	Listino €
CFU152	80	1	1	**15,80**
CFU137	100	1	1	**16,90**
CFU082	120	1	1	**18,80**
CFU234	130	1	1	**19,30**
CFU083	140	1	1	**19,95**
CFU235	150	1	1	**19,95**
CFU273	160	1	1	**20,35**
CFU162	180	1	1	**21,15**
CFU301	200	1	1	**22,00**
CFU084	250	1	1	**24,30**
CFU085	300	1	1	**26,85**

Prodotto Fumisteria monoparete in acciaio inox lucido



Cappellotto cinese in acciaio

AISI 304 spessore 5 DC

Codice	Diametro	CF	Imballo	Listino €
CFU155	80	1	1	**11,60**
CFU140	100	1	1	**11,95**
CFU013	120	1	1	**16,90**
CFU228	130	1	1	**18,20**
CFU016	140	1	1	**18,40**
CFU229	150	1	1	**18,60**
CFU274	160	1	1	**18,80**
CFU026	180	1	1	**20,95**
CFU113	200	1	1	**22,10**
CFU114	250	1	1	**25,50**
CFU115	300	1	1	**28,70**



Cappellotto antiriflusso

in acciaio inox AISI 304 spessore 5 DC

Codice	Diametro	CF	Imballo	Listino €
CFU153	80	1	1	**24,40**
CFU139	100	1	1	**25,95**
CFU091	120	1	1	**27,50**
CFU230	130	1	1	**27,80**
CFU092	140	1	1	**28,10**
CFU231	150	1	1	**28,60**
CFU275	160	1	1	**30,30**
CFU163	180	1	1	**31,30**
CFU093	200	1	1	**32,70**
CFU094	250	1	1	**34,10**
CFU095	300	1	1	**38,20**



Cappellotto eolico in acciaio

AISI 304 spessore 5 DC

Codice	Diametro	CF	Imballo	Listino €
CFU138	100	1	1	**61,40**
CFU086	120	1	1	**63,10**
CFU232	130	1	1	**68,50**
CFU087	140	1	1	**70,20**
CFU233	150	1	1	**75,50**
CFU276	160	1	1	**79,00**
CFU164	180	1	1	**85,00**
CFU088	200	1	1	**87,80**
CFU089	250	1	1	**94,80**
CFU090	300	1	1	**100,00**



Riduzione MF in acciaio inox

AISI 304 spessore 5 DC

Codice	Diametro M F	CF	Imballo	Listino €
CFU277	100x80	1	1	**19,65**
CFU284	120x100	1	1	**20,90**
CFU278	130x120	1	1	**21,50**
CFU279	140x130	1	1	**22,10**
CFU280	150x140	1	1	**22,70**
CFU281	160x150	1	1	**22,80**
CFU282	180x160	1	1	**24,60**
CFU283	200x180	1	1	**26,20**
CFU112	250x200	1	1	**28,90**
CFU012	300x250	1	1	**33,50**

Prodotto Fumisteria monoparete in acciaio inox per stufe a PELLET



Tubo in acciaio inox AISI 316L

colore nero opaco. Completo di guarnizione in silicone con prestazione termica fino a 200°C



Codice	Dm	Lungh.	CF	Imballo	Listino €
CFU500	80	25 cm	1	4	**16,30**
CFU040	80	50 cm	1	9	**19,80**
CFU041	80	100 cm	1	9	**31,40**
CFU501	80	200 cm	1	6	**60,00**
CFU502	100	25 cm	1	9	**19,90**
CFU042	100	50 cm	1	9	**25,00**
CFU043	100	100 cm	1	9	**39,00**
CFU503	100	150 cm	1	4	**58,00**



Tubo Telescopico in acciaio

AISI 316L colore nero opaco. Completo di guarnizione in silicone con prestazione termica fino a 200°C

Codice	Diametro	CF	Imballo	Listino €
CFU504	80	1	10	**18,40**



Anello di serraggio in acciaio

inox AISI 304 colore nero opaco.

Codice	Diametro	CF	Imballo	Listino €
CFU520	80	1	10	**6,95**
CFU521	100	1	10	**7,35**



Curva 90° MF in acciaio inox

AISI 316L colore nero opaco. Completa di guarnizione in silicone con prestazione termica fino a 200°C

Codice	Diametro	CF	Imballo	Listino €
CFU044	80	1	12	**29,90**
CFU045	100	1	4	**31,80**



Curva a 45° MF in acciaio inox

AISI 316L colore nero opaco. Completo di guarnizione in silicone con prestazione termica fino a 200°C

Codice	Diametro	CF	Imballo	Listino €
CFU046	80	1	6	**23,70**
CFU047	100	1	4	**24,00**



TEE 90° FFM in acciaio inox

AISI 316L colore nero opaco. Completo di guarnizione in silicone con prestazione termica fino a 200°C

Codice	Diametro	CF	Imballo	Listino €
CFU048	80	1	4	**37,70**
CFU049	100	1	4	**41,00**



TEE 90° FMM in acciaio inox

AISI 316L colore nero opaco. Completo di guarnizione in silicone con prestazione termica fino a 200°C

Codice	Diametro	CF	Imballo	Listino €
CFU506	80	1	4	**35,40**

Prodotto Fumisteria monoparete in acciaio inox per stufe a PELLET



TEE 90° FFM Ridotto in acciaio

inox AISI 316L colore nero opaco. Completo di guarnizione in silicone con prestazione termica fino a 200°C

Codice	Diametro	CF	Imballo	Listino €
CFU507	100x100x80	1	4	**40,80**



TEE 90° FFM con ISPEZIONE

in acciaio inox AISI 316L colore nero opaco. Completo di guarnizione in silicone con prestazione termica fino a 200°C

Codice	Diametro	CF	Imballo	Listino €
CFU508	80	1	1	**57,80**



Curva 90° MF con ISPEZIONE

in acciaio inox AISI 316L colore nero opaco.
Completa di guarnizione in silicone con prestazione termica fino a 200°C

Codice	Diametro	CF	Imballo	Listino €
CFU505	80	1	1	**64,30**



Guarnizione FKM per ISPEZIONE

con prestazione termica fino a 250°C certificata.

Per Curva e Tee con ispezione codici CFU505 e CFU508

Codice	Diametro	CF	Imballo	Listino €
CFU509	80	1	1	**3,33**



Manicotto FF in acciaio inox

AISI 316L colore nero opaco. Completo di guarnizione in silicone con prestazione termica fino a 200°C

Codice	Diametro	CF	Imballo	Listino €
CFU020	80	1	6	**20,55**
CFU039	100	1	4	**25,40**



Manicotto MM in acciaio inox

AISI 316L colore nero opaco

Codice	Diametro	CF	Imballo	Listino €
CFU061	80	1	9	**7,65**
CFU062	100	1	4	**9,90**

Prodotto Fumisteria monoparete in acciaio inox per stufe a PELLET



Tappo cieco in acciaio inox

AISI 316L colore nero opaco. Completo di guarnizione in silicone con prestazione termica fino a 200°C

Codice	Diametro	CF	Imballo	Listino €
CFU510	80	1	4	**17,90**



Scarico condensa verticale

inox AISI 316L colore nero opaco. Completo di guarnizione in silicone con prestazione termica fino a 200°C

Codice	Diametro	CF	Imballo	Listino €
CFU050	80	1	4	**20,75**
CFU051	100	1	4	**22,80**



Maggiorazione 80F - 100M

in acciaio inox AISI 316L colore nero opaco.
Completo di guarnizione in silicone con prestazione termica fino a 200°C

Codice	Diametro	CF	Imballo	Listino €
CFU511	80F - 100M	1	1	**34,45**



Maggiorazione 100F - 80M

in acciaio inox AISI 316L colore nero opaco.
Completo di guarnizione in silicone con prestazione termica fino a 200°C

Codice	Diametro	CF	Imballo	Listino €
CFU512	100F - 80M	1	1	**35,00**



Terminale CURVATO orizzontale

in acciao inox AISI 316L colore nero opaco.
Completo di guarnizione in silicone con prestazione termica fino a 200°C

Codice	Diametro	CF	Imballo	Listino €
CFU522	80	1	6	**41,10**



Terminale ORIZZONTALE

Maschio, inox AISI 316L colore nero opaco

Codice	Diametro	CF	Imballo	Listino €
CFU037	80	1	4	**22,65**
CFU038	100	1	3	**24,80**



Cappello terminale VERTICALE

Maschio, inox AISI 316L colore nero opaco

Codice	Diametro	CF	Imballo	Listino €
CFU024	80	1	5	**36,65**
CFU025	100	1	3	**38,90**



Rosone passaggio muro

in acciaio inox AISI 316L colore nero opaco. Lunghezza 25cm

Codice	Diametro	CF	Imballo	Listino €
CFU517	80	1	1	**33,10**

Prodotto Fumisteria monoparete in acciaio inox per stufe a PELLET



Guarnizione in silicone T200

con prestazione termica fino a 200°C

Codice	Diametro	CF	Imballo	Listino €
CFU513	80	1	10	**1,90**
CFU514	100	1	10	**2,45**



Guarnizione in FKM T250

con prestazione termica fino a 250°C certificata.

Codice	Diametro	CF	Imballo	Listino €
CFU515	80	1	10	**3,55**
CFU516	100	1	10	**4,58**



Rosone in acciaio inox

AISI 316L colore nero opaco

Codice	Diametro	CF	Imballo	Listino €
CFU063	80	1	20	**6,20**
CFU064	100	1	20	**7,35**



Rosone in silicone

colore nero opaco

Codice	Diametro	CF	Imballo	Listino €
CFU518	80	1	10	**6,00**
CFU519	100	1	10	**6,80**



Collare di fissaggio nero opaco

con tassello a muro

Codice	Diametro	CF	Imballo	Listino €
CFU065	80	1	10	**8,55**
CFU066	100	1	10	**9,90**



TEE Ø100 a 90° F/M/M in alluminio

STABILE La Canna Fumaria

colore nero opaco con guarnizione.

STABILE AL-P *Mono parete*
- *Alluminio pressofuso*
- *Nero opaco (300°C)*
- *Guarnizione in silicone nero triplo labbro (premontata)*

Codice	Diametro	CF	Imballo	Listino €
CFU202	100	1	4	**17,00**



Curva Ø100 a 90° MF con ispezione

STABILE La Canna Fumaria

in **alluminio** colore nero opaco con guarnizione.

STABILE AL-P *Mono parete*
- *Alluminio pressofuso*
- *Nero opaco (300°C)*
- *Guarnizione in silicone nero triplo labbro (premontata)*

Codice	Diametro	CF	Imballo	Listino €
CFU200	100	1	1	**11,00**

New

Radiatore in lega di alluminio modello SEBINO profondità 60 mm



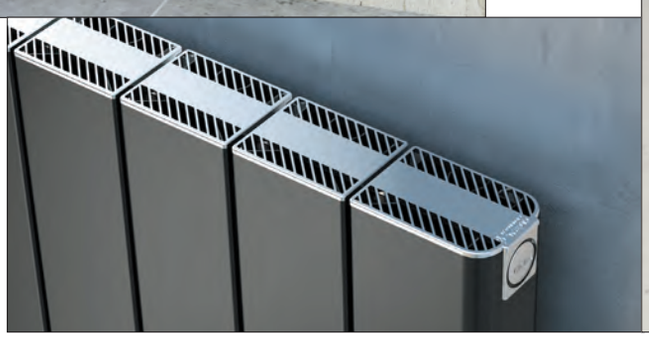



L'ordine del modello Sebino **deve sempre contenere la specifica del collegamento idraulico**: vedi schemi sotto.

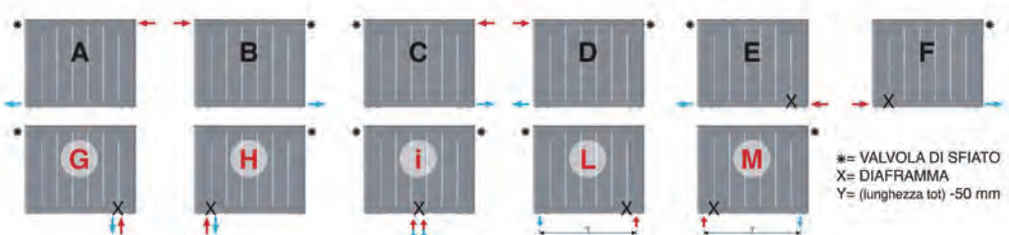

✱= VALVOLA DI SFIATO
X= DIAFRAMMA
Y= (lunghezza tot) -50 mm

Supplemento per attacchi
G, H, i, L, M + € 13,00 netti

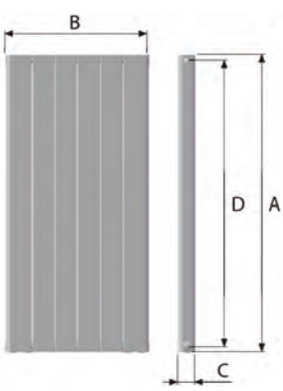

☒ Nei radiatori Sebino con collegamenti E-F-G-H-i-L-M **il diaframmma è già inserito**.
☒ Il collegamento centrale configurazione -i- può essere predisposto solo con numero di **elementi dispari**.

Con i radiatori Sebino **non si possono utilzzare le valvole monotubo** in quanto non è possibile inserire la sonda. Negli impianti monotubo i radiatori Sebino **devono essere installati con apposite valvole** (esempi a lato), con interasse 50 mm, nelle configurazioni G-H-i (schema sopra).



Cartella colori

colore di serie

cod. 10 - bianco lucido RAL 9010

colori speciali

cod. 11 - bianco sablé RAL 9016
cod. 12 - bianco opaco matt
cod. 01 - avorio lucido RAL 1013
cod. 05 - beige opaco metallizzato
cod. 06 - quarzo opaco metallizzato
cod. 07 - grigio scuro opaco metallizzato
cod. 08 - grigio argento opaco metallizzato
cod. 09 - ruggine opaco metallizzato
cod. 14 - nero opaco matt

Radiatore in lega di alluminio modello SEBINO profondità 60 mm

1 Watt = 0,863 Kcal

Modello Radiatore	numero elementi	dimensioni in mm A altezza	B lunghezza	C profondità	D interasse	Ø attacchi	Peso a vuoto Kg circa	Contenuto acqua in litri	potenze termiche EN 442 in Watt ΔT 50° C	ΔT 30° C	Prezzo Listino € per radiatore Bianco ral 9010 *	Colori speciali **
SEBINO 350	6	384	500	60	350	1/2	4,97	0,6	392	201	381,00€	475,00€
	8	384	660	60	350	1/2	6,60	0,8	523	268	473,00€	591,00€
	10	384	820	60	350	1/2	8,26	1,0	654	335	569,00€	711,00€
	12	384	980	60	350	1/2	9,93	1,2	785	402	666,00€	832,00€
	14	384	1140	60	350	1/2	11,63	1,4	916	469	762,00€	952,00€
SEBINO 500	6	534	500	60	500	1/2	6,46	1,2	518	265	424,00€	530,00€
	8	534	660	60	500	1/2	8,58	1,6	690	353	530,00€	662,00€
	10	534	820	60	500	1/2	10,70	2,0	863	441	642,00€	802,00€
	12	534	980	60	500	1/2	12,92	2,4	1036	529	748,00€	934,00€
	14	534	1140	60	500	1/2	15,14	2,7	1208	617	858,00€	1.072,00€
SEBINO 600	6	634	500	60	600	1/2	7,46	1,2	597	305	453,00€	566,00€
	8	634	660	60	600	1/2	9,94	1,7	796	406	570,00€	712,00€
	10	634	820	60	600	1/2	12,39	2,1	995	508	688,00€	860,00€
	12	634	980	60	600	1/2	14,92	2,5	1194	610	804,00€	1.005,00€
	14	634	1140	60	600	1/2	17,48	2,9	1393	711	926,00€	1.157,00€
SEBINO 700	6	734	500	60	700	1/2	8,45	1,3	674	344	483,00€	603,00€
	8	734	660	60	700	1/2	11,23	1,7	898	458	608,00€	759,00€
	10	734	820	60	700	1/2	14,05	2,2	1123	573	738,00€	922,00€
	12	734	980	60	700	1/2	16,91	2,6	1348	688	868,00€	1.085,00€
	14	734	1140	60	700	1/2	19,82	3,1	1572	802	994,00€	1.242,00€
SEBINO 800	6	834	500	60	800	1/2	9,45	1,4	748	382	511,00€	638,00€
	8	834	660	60	800	1/2	12,55	1,8	998	509	642,00€	802,00€
	10	834	820	60	800	1/2	15,70	2,3	1247	636	785,00€	980,00€
	12	834	980	60	800	1/2	18,91	2,7	1496	763	920,00€	1.150,00€
	14	834	1140	60	800	1/2	22,16	3,2	1746	890	1.061,00€	1.326,00€
SEBINO 900	6	934	500	60	900	1/2	10,44	1,4	821	418	556,00€	695,00€
	8	934	660	60	900	1/2	13,87	1,9	1094	558	715,00€	894,00€
	10	934	820	60	900	1/2	17,36	2,4	1368	697	876,00€	1.094,00€
	12	934	980	60	900	1/2	20,90	2,9	1642	836	1.025,00€	1.282,00€
	14	934	1140	60	900	1/2	24,50	3,4	1915	976	1.176,00€	1.470,00€
SEBINO 1000	6	1034	500	60	1000	1/2	11,44	1,9	890	454	601,00€	751,00€
	8	1034	660	60	1000	1/2	15,20	2,6	1187	605	762,00€	952,00€
	10	1034	820	60	1000	1/2	19,01	3,2	1484	756	926,00€	1.157,00€
	12	1034	980	60	1000	1/2	22,89	3,8	1781	907	1.086,00€	1.357,00€
	14	1034	1140	60	1000	1/2	26,84	4,5	2078	1058	1.247,00€	1.558,00€
SEBINO 1200	4	1234	340	60	1200	1/2	9,09	1,4	684	347	467,00 €	583,00 €
	6	1234	500	60	1200	1/2	13,43	2,1	1025	521	656,00 €	820,00 €
	8	1234	660	60	1200	1/2	17,84	2,7	1367	694	836,00 €	1.044,00 €
	10	1234	820	60	1200	1/2	22,33	3,4	1709	868	1.016,00 €	1.270,00 €
SEBINO 1400	4	1434	340	60	1400	1/2	10,44	1,5	769	390	505,00€	631,00€
	6	1434	500	60	1400	1/2	15,42	2,2	1154	584	715,00€	894,00€
	8	1434	660	60	1400	1/2	20,49	2,9	1538	779	920,00€	1.150,00€
	10	1434	820	60	1400	1/2	25,64	3,6	1923	974	1.116,00€	1.396,00€
SEBINO 1600	4	1634	340	60	1600	1/2	11,79	1,5	851	429	564,00 €	704,00€
	6	1634	500	60	1600	1/2	17,41	2,3	1277	644	775,00 €	969,00€
	8	1634	660	60	1600	1/2	23,13	3,1	1702	858	995,00 €	1.244,00€
	10	1634	820	60	1600	1/2	28,95	3,9	2128	1073	1.215,00 €	1.519,00€
SEBINO 1800	4	1834	340	60	1800	1/2	13,14	1,6	929	466	594,00€	742,00 €
	6	1834	500	60	1800	1/2	19,40	2,4	1394	700	836,00€	1.044,00 €
	8	1834	660	60	1800	1/2	25,78	3,3	1858	933	1.072,00€	1.340,00 €
	10	1834	820	60	1800	1/2	32,26	4,1	2323	1166	1.310,00€	1.635,00 €
SEBINO 2000	4	2034	340	60	2000	1/2	14,49	1,7	1004	502	617,00€	771,00€
	6	2034	500	60	2000	1/2	21,39	2,6	1507	752	898,00€	1.121,00€
	8	2034	660	60	2000	1/2	28,42	3,4	2009	1003	1.149,00€	1.435,00€
	10	2034	820	60	2000	1/2	35,57	4,3	2511	1254	1.403,00€	1.752,00€

Accessori a corredo
- nr. 2 mensole per radiatori fino a 8 elementi
- nr. 3 mensole per radiatori fino da 10 a 14 elementi
- nr. 1 tappo destro 1/2 bianco (cromato per radiatori colorati)
- nr. 1 valvola manuale sfogo aria 1/2 bianca (cromata per radiatori colorati)

N.B. Articoli disponibili su richiesta
*** Colore Bianco RAL 9010 tempi 20gg**
**** Colori speciali tempi 30gg**

Radiatore multicolonne Modello CHARLESTON in tubolare tondo Ø25 a testata interamente saldata

con verniciatura definitiva a polvere epossidica bianco lucido RAL 9016

MODELLO CON INTERASSE ADATTO COME POSSIBILE SOSTITUZIONE PER I TRADIZIONALI RADIATORI IN GHISA



MODELLO	Nr. Colonne	Interasse	Altezza	Profondità	Resa Watt	LISTINO €
3069	3	**619**	685	100	69	**26,30**
3089	3	**819**	885	100	87	**30,50**
4069	4	**619**	685	136	89	**31,40**
4089	4	**819**	885	136	110	**37,50**

N.B. Prezzo indicato ad elemento nel colore bianco RAL 9016

Per colorazioni diserse dal bianco RAL9016
- aumento 20% per colori presenti nella cartella colori Zehnder

N.B. DISPONIBILI IN 20/25 gg. LAVORATIVI



zehnder charleston - modelli sostitutivi

Tipo di attacco		Disegni quotati: vista frontale, vista laterale e vista dall'alto (in basso)
Attacco standard a 2 tubi con valvola esterna		
stesso lato o opposti	senza supple - mento	

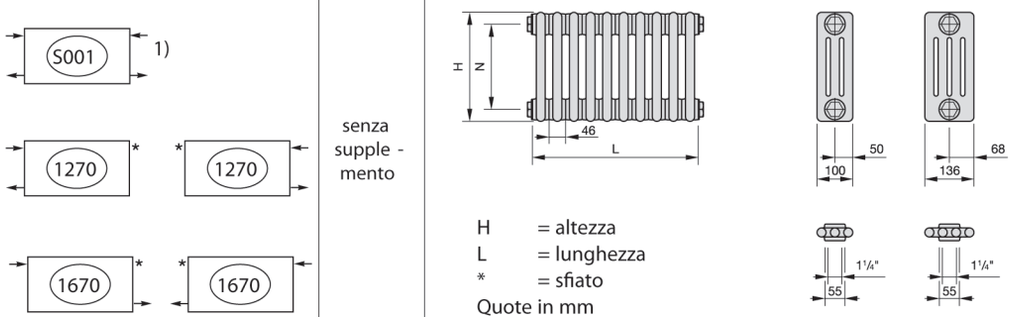

H = altezza
L = lunghezza
* = sfiato
Quote in mm

In fase d'ordine specificare obbligatoriamente il tipo di attacco desiderato.

1) il radiatore Zehnder charleston viene accessoriato con uno sfiato e un tappo da ½"

Radiatore multicolonne Modello CHARLESTON in tubolare tondo Ø25 a testata interamente saldata

con verniciatura definitiva a polvere epossidica bianco lucido RAL 9016,



MODELLO	Nr. Colonne	Interasse	Altezza	Profondità	Resa Watt	LISTINO €
3060	3	**534**	600	100	60,9	**26,00**
3090	3	**834**	900	100	87,0	**32,60**
4060	4	**534**	600	136	79,8	**31,00**
4090	4	**834**	900	136	114,0	**37,60**
2180	2	**1734**	1792	62	124,0	**59,90**
2200	2	**1934**	1992	62	138,0	**64,00**
3180	3	**1734**	1800	100	166,0	**77,80**
3200	3	**1934**	2000	100	183,0	**86,40**
4180	4	**1734**	1800	136	213,0	**96,60**
4200	4	**1934**	2000	136	234,0	**105,50**

N.B. Prezzo indicato ad elemento nel colore bianco RAL 9016 e con attacchi senza sovrapprezzo

Per colorazioni diserse dal bianco RAL9016

- aumento 20% per colori presenti nella cartella colori Zehnder

N.B. DISPONIBILI IN 20/25 gg. LAVORATIVI

zehnder charleston

Tipo di attacco

Disegni quotati: vista frontale, vista laterale e vista dall'alto (in basso)

Attacco standard a 2 tubi con valvola esterna

stesso lato o opposti

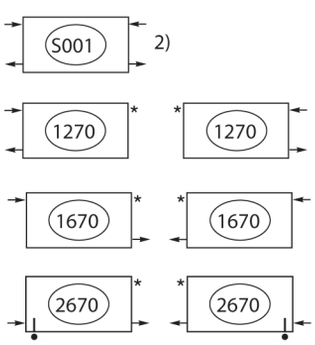

senza supple - mento

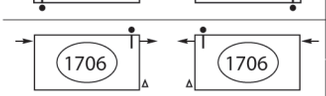

Listino € 74,30

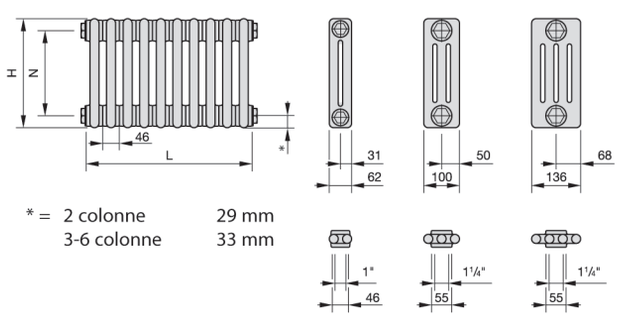

* = 2 colonne 29 mm
3-6 colonne 33 mm

dal basso verso il basso

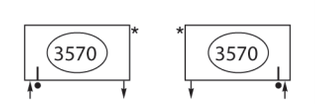

Listino € 148,30

dall'alto verso l'alto

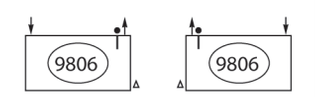

Listino € 148,30

dall'alto verso il basso

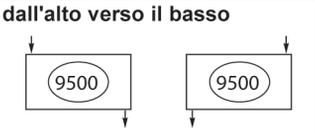

Listino € 180,00

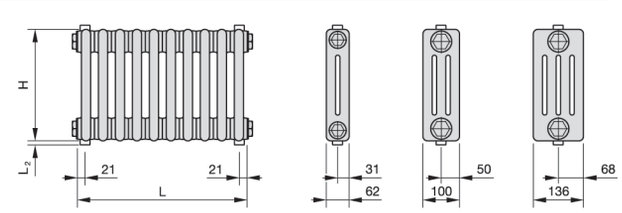

H = altezza
L = lunghezza
N = interasse
L_2 = sporgenza filettatura, ½" = 6; ¾" = 15
* = sfiato
Δ = scarico
• = diaframma

In fase d'ordine specificare obbligatoriamente il tipo di attacco desiderato.

2) il radiatore Zehnder charleston viene accessoriato con uno sfiato e un tappo da ½"

Radiatore multicolonne Modello COMBY in tubolare acciaio tondo Ø25 a testata interamente saldata

con verniciatura definitiva a polveri con cottura a forno bianco RAL 9010. **N.B. senza tappi e riduzioni.**



COMBY RADIATORE TUBOLARE MULTICOLONNA "SCOMPONIBILE"

ACCIAIO ERCOS

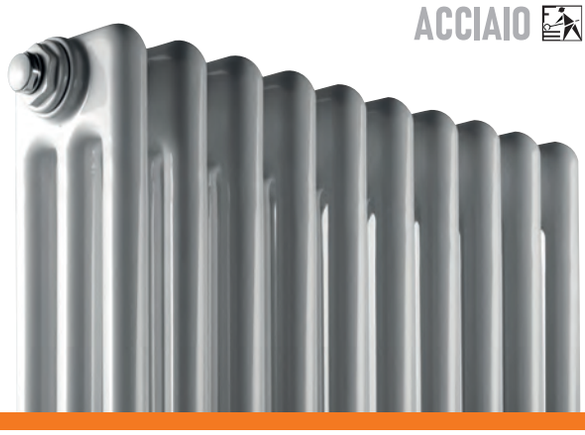

CARATTERISTICHE TECNICHE:

Materiali: acciaio (teste di spessore 1,5 mm, tubi di spessore 1,1 mm e Ø 25 mm)
Pressione Max d'esercizio (bar): 8
Temperatura massima di esercizio: 95°C.
Spessore teste (mm): 1.5
Spessore tubi (mm): 1.1
Diametro tubi (mm): 25
Trattamento esterno: verniciatura polveri epossidiche ad elementi singoli
Colore standard radiatori: bianco RAL9010



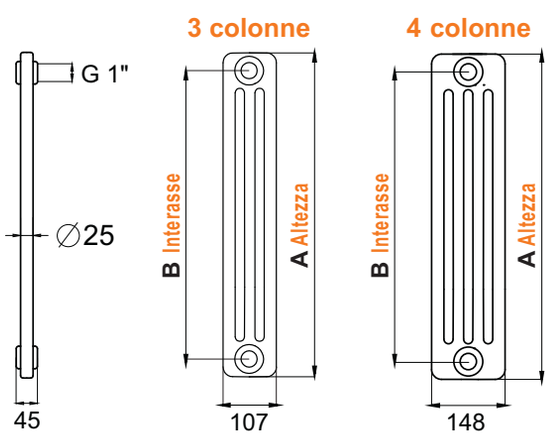

Per le misure **A** e **B** vedere tabella sotto le referenze

SU RICHIESTA

Possibilità di scelta di colorazioni differenti dallo standard bianco RAL 9010 come da tabella di fianco
Contattare i ns. uffici per prezzi

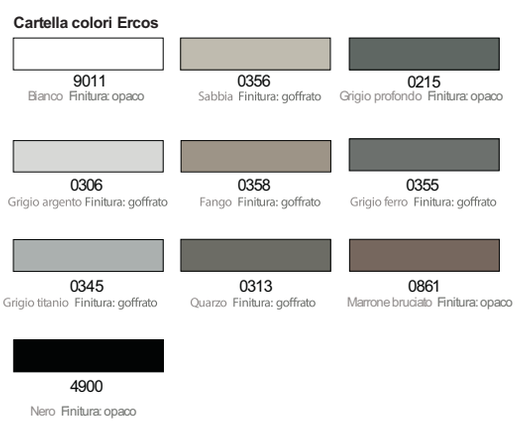

Modello 600 a 3 colonne (interasse 535mm)

Codice	Misura	In Batterie Da	Listino €
RAD022	**600 - 3**	2 elementi	**45,80**
RAD049	**600 - 3**	3 elementi	**66,80**
RAD114	**600 - 3**	5 elementi	**114,00**
RAD115	**600 - 3**	10 elementi	**228,00**

B Interasse	A Altezza	Profondità	Larghezza	Resa Watt
535	592	107	45	62

Modello 600 a 4 colonne (interasse 535mm)

Codice	Misura	In Batterie Da	Listino €
RAD148	**600 - 4**	2 elementi	**52,60**
RAD149	**600 - 4**	3 elementi	**78,80**
RAD151	**600 - 4**	5 elementi	**131,30**
RAD152	**600 - 4**	10 elementi	**262,60**

B Interasse	A Altezza	Profondità	Larghezza	Resa Watt
535	592	148	45	80

Radiatore multicolonne Modello COMBY in tubolare acciaio tondo Ø25 a testata interamente saldata

con verniciatura definitiva a polveri con cottura a forno bianco RAL 9010. **N.B. senza tappi e riduzioni.**

Modello 660 a 3 colonne, speciale sostituzione alluminio

Codice	Misura	In Batterie Da	Listino €
RAD122	**660 - 3**	2 elementi	**45,00**
RAD123	**660 - 3**	3 elementi	**66,80**
RAD124	**660 - 3**	5 elementi	**110,00**
RAD130	**660 - 3**	10 elementi	**222,00**

B Interasse	A Altezza	Profondità	Larghezza	Resa Watt
600	657	107	45	68

Modello 660 a 4 colonne, speciale sostituzione alluminio

Codice	Misura	In Batterie Da	Listino €
RAD153	**660 - 4**	2 elementi	**54,80**
RAD154	**660 - 4**	3 elementi	**82,20**
RAD155	**660 - 4**	5 elementi	**137,00**
RAD156	**660 - 4**	10 elementi	**274,00**

B Interasse	A Altezza	Profondità	Larghezza	Resa Watt
600	657	148	45	88

Modello 760 a 3 colonne, speciale sostituzione alluminio

Codice	Misura	In Batterie Da	Listino €
RAD005	**760 - 3**	2 elementi	**54,40**
RAD012	**760 - 3**	3 elementi	**81,60**
RAD046	**760 - 3**	5 elementi	**135,00**
RAD072	**760 - 3**	10 elementi	**270,00**

B Interasse	A Altezza	Profondità	Larghezza	Resa Watt
700	757	107	45	76

Modello 760 a 4 colonne, speciale sostituzione alluminio

Codice	Misura	In Batterie Da	Listino €
RAD073	**760 - 4**	2 elementi	**63,00**
RAD076	**760 - 4**	3 elementi	**95,00**
RAD077	**760 - 4**	5 elementi	**158,00**
RAD078	**760 - 4**	10 elementi	**316,00**

B Interasse	A Altezza	Profondità	Larghezza	Resa Watt
700	757	148	45	100

Modello 860 a 3 colonne, speciale sostituzione alluminio

Codice	Misura	In Batterie Da	Listino €
RAD131	**860 - 3**	2 elementi	**53,60**
RAD132	**860 - 3**	3 elementi	**80,50**
RAD133	**860 - 3**	5 elementi	**135,00**
RAD134	**860 - 3**	10 elementi	**268,00**

B Interasse	A Altezza	Profondità	Larghezza	Resa Watt
800	857	107	45	86

Modello 860 a 4 colonne, speciale sostituzione alluminio

Codice	Misura	In Batterie Da	Listino €
RAD158	**860 - 4**	2 elementi	**62,80**
RAD163	**860 - 4**	3 elementi	**94,20**
RAD166	**860 - 4**	5 elementi	**157,00**
RAD168	**860 - 4**	10 elementi	**314,00**

B Interasse	A Altezza	Profondità	Larghezza	Resa Watt
800	857	148	45	113

Modello 1800 a 3 colonne

Codice	Misura	In Batterie Da	Listino €
RAD137	**1800 - 3**	2 elementi	**116,50**
RAD138	**1800 - 3**	3 elementi	**174,70**
RAD139	**1800 - 3**	5 elementi	**291,00**
RAD141	**1800 - 3**	10 elementi	**582,00**

B Interasse	A Altezza	Profondità	Larghezza	Resa Watt
1735	1792	107	45	168

Modello 1800 a 4 colonne

Codice	Misura	In Batterie Da	Listino €
RAD194	**1800 - 4**	2 elementi	**134,70**
RAD195	**1800 - 4**	3 elementi	**202,00**
RAD197	**1800 - 4**	5 elementi	**336,80**
RAD199	**1800 - 4**	10 elementi	**673,70**

B Interasse	A Altezza	Profondità	Larghezza	Resa Watt
1735	1792	148	45	217

Modello 2000 a 3 colonne

Codice	Misura	In Batterie Da	Listino €
RAD142	**2000 - 3**	2 elementi	**125,60**
RAD143	**2000 - 3**	3 elementi	**188,40**
RAD144	**2000 - 3**	5 elementi	**314,00**
RAD147	**2000 - 3**	10 elementi	**628,00**

B Interasse	A Altezza	Profondità	Larghezza	Resa Watt
1935	1992	107	45	185

Modello 2000 a 4 colonne

Codice	Misura	In Batterie Da	Listino €
RAD200	**2000 - 4**	2 elementi	**150,70**
RAD210	**2000 - 4**	3 elementi	**226,10**
RAD212	**2000 - 4**	5 elementi	**376,80**
RAD213	**2000 - 4**	10 elementi	**772,00**

B Interasse	A Altezza	Profondità	Larghezza	Resa Watt
1935	1992	148	45	238

Radiatore in lega di alluminio pressofuso modello ALBA profondità 95 mm

in batterie da 2 a 12 elementi. Colore bianco RAL 9010



Codice	Misura	In Batterie Da	Listino €
RAD294	500	2 elementi	51,50
RAD295	500	3 elementi	77,50
RAD299	500	7 elementi	180,00
RAD300	500	8 elementi	207,00

Codice	Misura	In Batterie Da	Listino €
RAD306	600	3 elementi	78,50
RAD307	600	4 elementi	104,50
RAD308	600	5 elementi	131,00
RAD309	600	6 elementi	157,00
RAD310	600	7 elementi	183,00
RAD311	600	8 elementi	209,00
RAD312	600	9 elementi	235,00
RAD313	600	10 elementi	262,00
RAD314	600	11 elementi	288,00
RAD315	600	12 elementi	314,00

Codice	Misura	In Batterie Da	Listino €
RAD317	700	3 elementi	87,50
RAD318	700	4 elementi	116,50
RAD319	700	5 elementi	146,00
RAD320	700	6 elementi	175,00
RAD321	700	7 elementi	204,00
RAD322	700	8 elementi	233,00
RAD323	700	9 elementi	262,00
RAD324	700	10 elementi	292,00

Codice	Misura	In Batterie Da	Listino €
RAD328	800	3 elementi	93,00
RAD329	800	4 elementi	124,00
RAD330	800	5 elementi	155,00
RAD331	800	6 elementi	186,00
RAD332	800	7 elementi	217,00
RAD333	800	8 elementi	249,00
RAD334	800	9 elementi	280,00
RAD335	800	10 elementi	310,00
RAD336	800	11 elementi	342,00
RAD337	800	12 elementi	373,00



Modello	Interasse mm C	Altezza mm B	Profondità mm A	Larghezza mm D	Diametro pollici	Contenuto d'acqua lt/elemento	Resa termica EN 442 Δt = 50 K Kwatt/Elemento	Resa termica EN 442 Δt = 30 K Kwatt/Elemento	Esponente N
ALBA	500	580	95	80	1"	0,31	124,1	63,3	1,3165
ALBA	600	680	95	80	1"	0,35	143,2	72,5	1,3315
ALBA	700	780	95	80	1"	0,38	159,1	80,7	1,3287
ALBA	800	880	95	80	1"	0,42	175,3	88,4	1,3402

New Radiatore in lega di alluminio estruso modello ALBA+ profondità 100 mm

in batterie da 2-3-5 elementi colore bianco RAL 9010

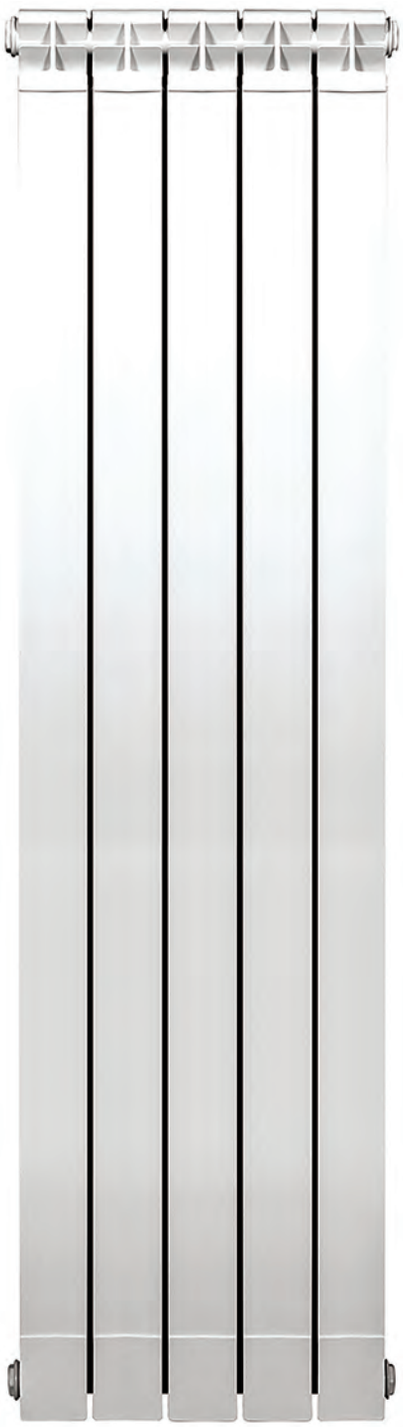

Codice	Misura	In Batterie Da	Listino €
RAD461	1000	2 elementi	150,00
RAD462	1000	3 elementi	225,00
RAD463	1000	5 elementi	375,00
RAD457	1200	2 elementi	152,00
RAD458	1200	3 elementi	228,00
RAD459	1200	5 elementi	380,00
RAD453	1400	2 elementi	162,00
RAD454	1400	3 elementi	243,00
RAD455	1400	5 elementi	405,00
RAD449	1600	2 elementi	172,00
RAD450	1600	3 elementi	258,00
RAD451	1600	5 elementi	430,00
RAD445	1800	2 elementi	180,00
RAD446	1800	3 elementi	270,00
RAD447	1800	5 elementi	450,00
RAD441	2000	2 elementi	194,00
RAD442	2000	3 elementi	291,00
RAD443	2000	5 elementi	485,00

Modello	Interasse mm	Altezza mm	Profondità mm	Larghezza mm	Diametro pollici	Contenuto d'acqua lt/elemento	Resa termica EN 442 Δt = 50 K watt/Elemento	Resa termica EN 442 Δt = 30 K watt/Elemento	Esponente N
ALBA+	1000	1060	100	80	1"	0,41	190,4	96,6	1,3286
ALBA+	1200	1260	100	80	1"	0,47	223,6	113,1	1,3344
ALBA+	1400	1460	100	80	1"	0,54	247,3	124,6	1,3416
ALBA+	1600	1660	100	80	1"	0,58	267,1	134,6	1,3421
ALBA+	1800	1860	100	80	1"	0,65	288,2	144,9	1,3460
ALBA+	2000	2060	100	80	1"	0,70	335,2	168,3	1,3485



New

Radiatore in lega di alluminio pressofuso modello ALICE PRINCESS

profondità 95 mm, in batterie da 10 elementi
colore bianco RAL 9010

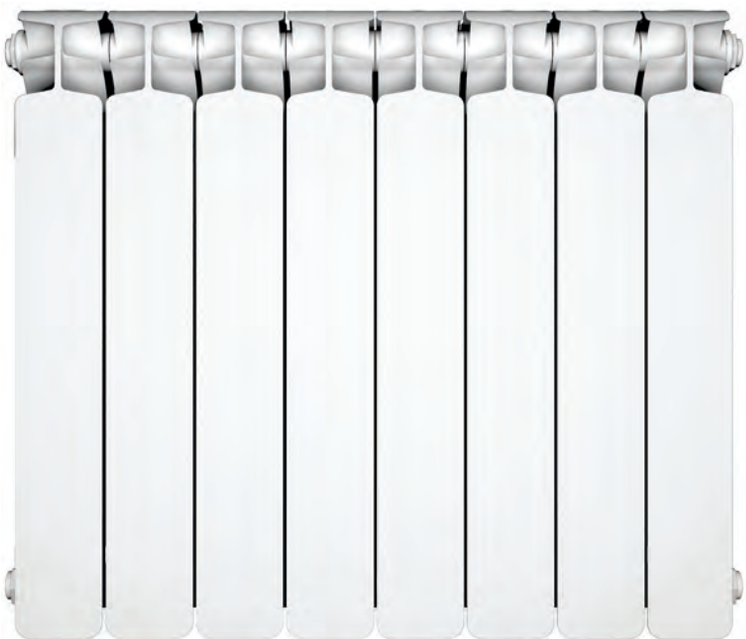

Codice	Misura	In Batterie da	Listino €
RAD467	**600**	10 elementi	**215,00**
RAD466	**700**	10 elementi	**234,00**
RAD465	**800**	10 elementi	**257,00**



Modello: ALICE PRINCESS	Interasse (mm)	Altezza (mm)	Pronfondità (mm)	Larghezza (mm)	Diametro pollici	Contenuto d'acqua lt/ elemento	Resa termica Δt = 50 Kwatt/Elemento	Resa termica EN 442 Δt = 30 Kwatt/Elemento	Esponente N
ALICE PRINCESS	600	680	95	80	1"	0,35	134,7	69	1,3088
ALICE PRINCESS	700	780	95	80	1"	0,38	152,1	78,3	1,3008
ALICE PRINCESS	800	880	95	80	1"	0,42	169,3	85,9	1,3286

Radiatore in lega di alluminio modello VOX profondità 95 mm

in batterie da 2 a 12 elementi. Colore bianco RAL 9010

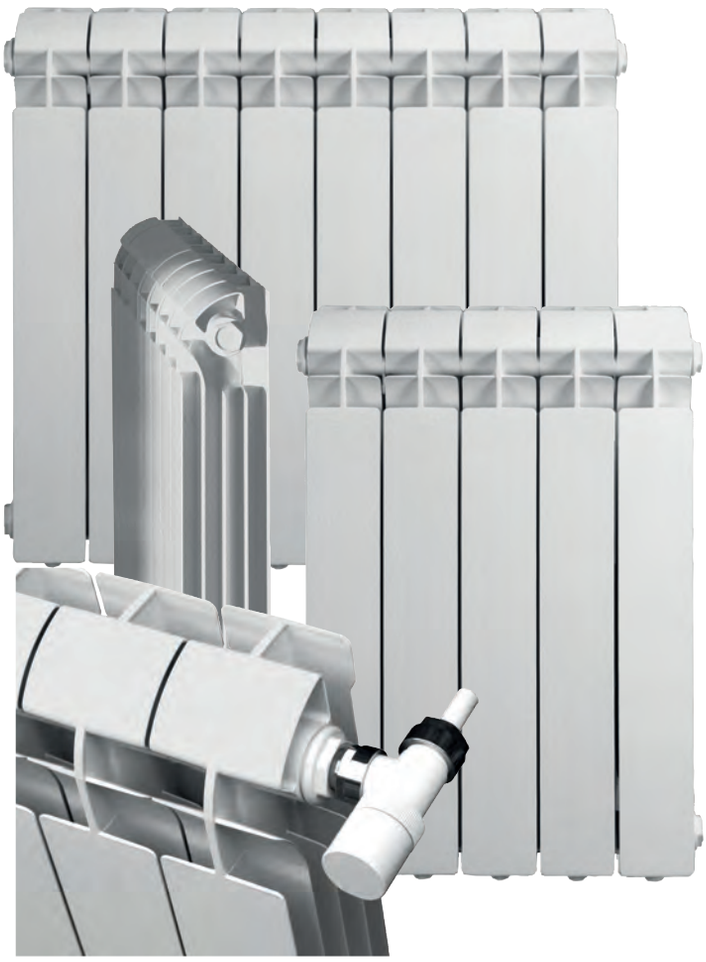

Codice	Misura	In Batterie Da	Listino €
RAD159	350	2 elementi	49,50
RAD160	350	3 elementi	74,00
RAD161	350	5 elementi	123,00

Codice	Misura	In Batterie Da	Listino €
RAD190	500	2 elementi	49,50
RAD191	500	3 elementi	74,00
RAD192	500	5 elementi	123,00

Codice	Misura	In Batterie Da	Listino €
RAD355	600	3 elementi	75,50
RAD356	600	4 elementi	101,00
RAD357	600	5 elementi	126,00
RAD358	600	6 elementi	151,00
RAD359	600	7 elementi	176,00
RAD360	600	8 elementi	201,00
RAD361	600	9 elementi	226,00
RAD362	600	10 elementi	252,00
RAD363	600	11 elementi	276,00
RAD364	600	12 elementi	302,00

Codice	Misura	In Batterie Da	Listino €
RAD140	700	3 elementi	85,50
RAD145	700	4 elementi	114,00
RAD146	700	5 elementi	142,00
RAD157	700	10 elementi	277,00

Codice	Misura	In Batterie Da	Listino €
RAD234	800	3 elementi	91,00
RAD236	800	4 elementi	122,00
RAD238	800	5 elementi	152,00
RAD350	800	8 elementi	243,00
RAD352	800	10 elementi	304,00



Modello	Dimensioni in mm A altezza totale	B lunghezza	C profondità	D interasse	ø attacchi	Peso a vuoto Kg circa	Contenuto acqua in litri	Potenza termica EN 442 ΔT 50°C Watt	ΔT 50°C *Kcal/h	ΔT 60°C Watt	ΔT 60°C *Kcal/h
VOX 800	890	80	95	800	1”	2,21	0,56	**181**	**156**	231	200
VOX 700	790	80	95	700	1”	1,95	0,53	**164**	**142**	209	180
VOX 600	690	80	95	600	1”	1,68	0,50	**146**	**126**	185	160
VOX 500	590	80	95	500	1”	1,45	0,46	**127**	**110**	161	139
VOX 350	440	80	95	350	1”	1,12	0,35	**95**	**82**	120	103

* 1 Watt = 0,863 Kcal/h

- La pressione max di esercizio é di 600 KPa (6 bar)
- I valori di potenza termica, espressi a ĐT = 50 K, sono conformi alla norma europea UNI EN 442



Radiatore in alluminio modello VIP

profondità 95 mm, in batterie da 10 elementi
colore bianco RAL 9010

Codice	Misura	In Batterie da	Listino €
RAD233	**600**	10 elementi	**255,00**
RAD235	**700**	10 elementi	**281,00**
RAD237	**800**	10 elementi	**307,00**

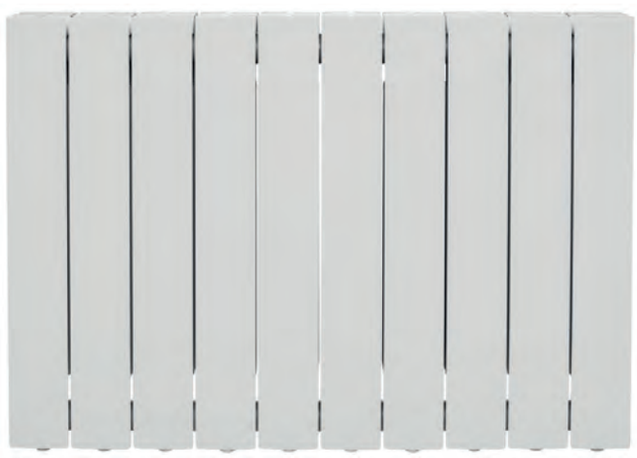



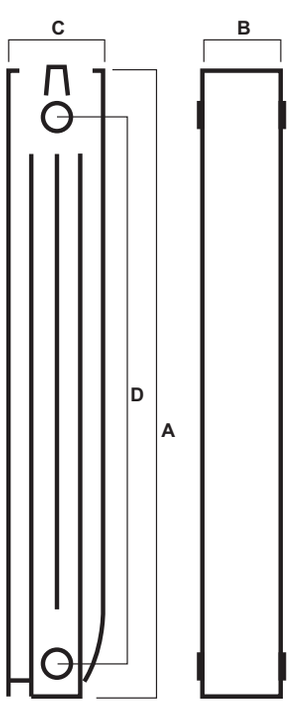

Modello	Dimensioni in mm				ø attacchi	Peso a vuoto Kg circa	Contenuto acqua in litri	Potenze termiche EN 442 in Watt		Esponente n	Coefficiente Km
	A altezza totale	B lunghezza	C profondità	D interasse				ΔT 50°C	ΔT 30°C		
VIP 800	890	80	95	800	1”	2,19	0,59	180	91	1,32365	1,01441
VIP 700	790	80	95	700	1”	2,05	0,53	161	82	1,32283	0,91188
VIP 600	690	80	95	600	1”	1,66	0,49	142	72	1,32201	0,80797

1 Watt = 0,863 Kcal/h

- La pressione max di esercizio é di 600 KPa (6 bar)
- I valori di potenza termica, espressi a ĐT = 50 K, sono conformi alla norma europea UNI EN 442-2



Radiatore in alluminio modello OSCAR

profondità 95 mm, in batterie da 2-3-5 elementi
colore bianco RAL 9010

Codice	Misura	In Batterie Da	Listino €
RAD106	1000	2 elementi	125,00
RAD107	1000	3 elementi	188,00
RAD240	1000	5 elementi	314,00
RAD242	1200	2 elementi	149,00
RAD243	1200	3 elementi	223,00
RAD244	1200	5 elementi	373,00
RAD245	1400	2 elementi	166,00
RAD246	1400	3 elementi	248,00
RAD247	1400	5 elementi	414,00
RAD248	1600	2 elementi	182,00
RAD020	1600	3 elementi	273,00
RAD021	1600	5 elementi	455,00
RAD120	1800	2 elementi	199,00
RAD121	1800	3 elementi	298,00
RAD267	1800	5 elementi	497,00
RAD162	2000	2 elementi	223,00
RAD164	2000	3 elementi	335,00
RAD165	2000	5 elementi	560,00



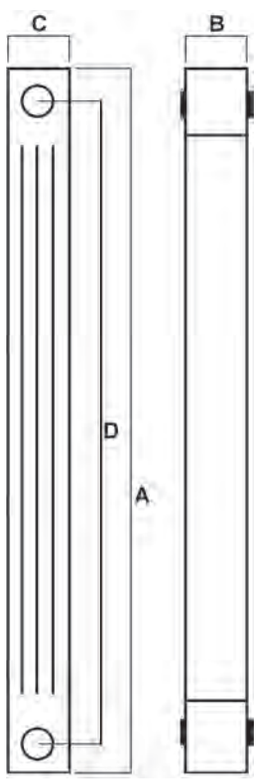

Modello	Dimensioni in mm. A altezza totale	B lunghezza	C profondità	D interasse	ø attacchi	Peso a vuoto Kg circa	Contenuto acqua in litri	Potenza termica UNI EN 442 ΔT 50°C Watt	ΔT 50°C *Kcal/h	ΔT 60°C Watt	ΔT 60°C *Kcal/h
OSCAR 2000	2046	80	95	2000	1"	3,86	0,76	**321**	**277**	411	355
OSCAR 1800	1846	80	95	1800	1"	3,53	0,69	**297**	**256**	379	327
OSCAR 1600	1646	80	95	1600	1"	3,18	0,62	**271**	**234**	347	299
OSCAR 1400	1446	80	95	1400	1"	2,80	0,56	**245**	**211**	314	271
OSCAR 1200	1246	80	95	1200	1"	2,43	0,49	**218**	**188**	279	241
OSCAR 1000	1046	80	95	1000	1"	2,05	0,42	**190**	**164**	244	210

* 1 Watt = 0,863 Kcal/h

- La pressione max di esercizio é di 600 KPa (6 bar)
- I valori di potenza termica, espressi a ĐT = 50 K, sono conformi alla norma europea UNI EN 442-2

New

Scaldasalviette ELETTRICO Modello STAR in Vetro

Radiatore realizzato **in Vetro temperato** spessore 4+4mm + resistenza spessore 1mm, **alimentazione Elettrica** a 230 V / 50Hz con cavo di lunghezza 1,30m e spina SCHUCO, dotato di un sistema avanzato di controllo **con comandi touch-screen** e indicazioni luminose che segnalano la funzione impostata che consente in combinazione con il **telecomando in dotazione** di ottimizzare al meglio le prestazioni. Il Cronotermostato giornaliero e settimanale permette di programmarne l'accensione e lo spegnimento per un riscaldamento flessibile e il più adatto possibile alle esigenze dell'utilizzatore finale. Installazione Verticale e Orizzontale



Codice	Misura	Finitura	Listino €
RAD071	1300x650	Nero RAL 9005	**1.470,00**
RAD108	1300x650	Specchio	**1.780,00**
RAD113	1600x670	Nero RAL 9005	**1.715,00**
RAD150	1600x670	Specchio	**2.040,00**

In caso di installazione **in verticale:**
- la **grafica comandi deve essere tenuta sul lato destro**

In caso di installazione **in orizzontale:**
- la **grafica comandi deve essere tenuta sul lato inferiore**.

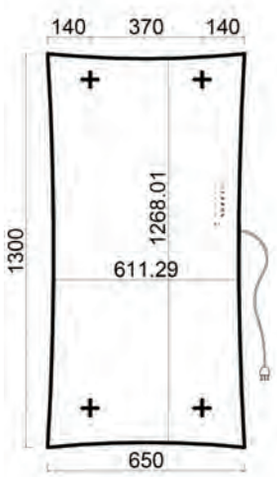

+: centro punto di fissaggio

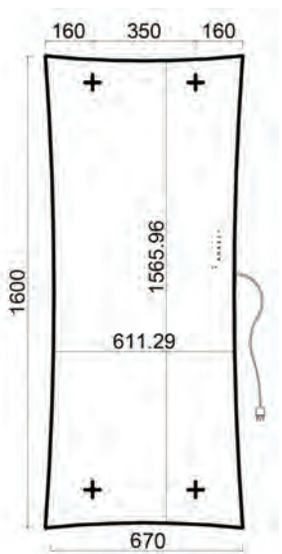

+: centro punto di fissaggio

MODELLO	TIPOLOGIA	ALTEZZA	LARGHEZZA	POTENZA
STAR 1300x650	**ELETTRICO**	1300	650	1000 W
STAR 1600x670	**ELETTRICO**	1600	670	1500 W

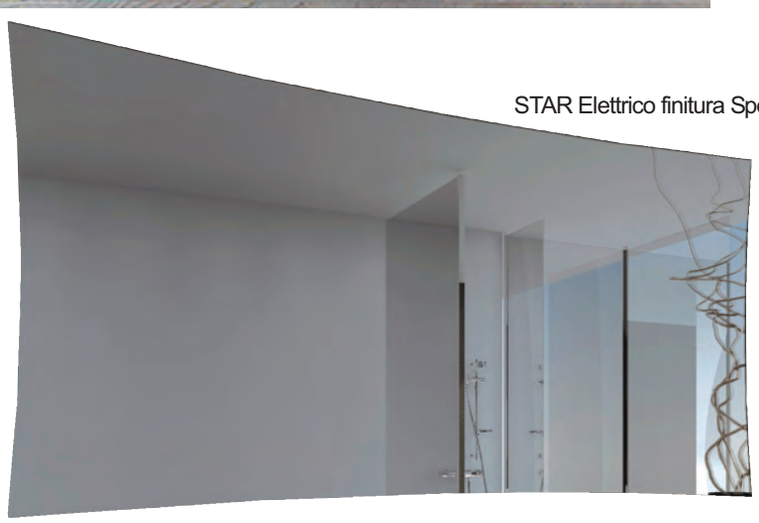

STAR Elettrico finitura Specchio



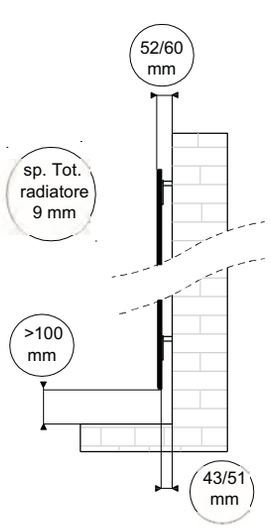

New

Scaldasalviette IDRONICO Modello STAR in Vetro

Radiatore realizzato **in Vetro temperato** spessore 6mm, **alimentazione Idronica ad acqua calda** . Installazione Verticale. Valvola e detentore da ordinare separatamente

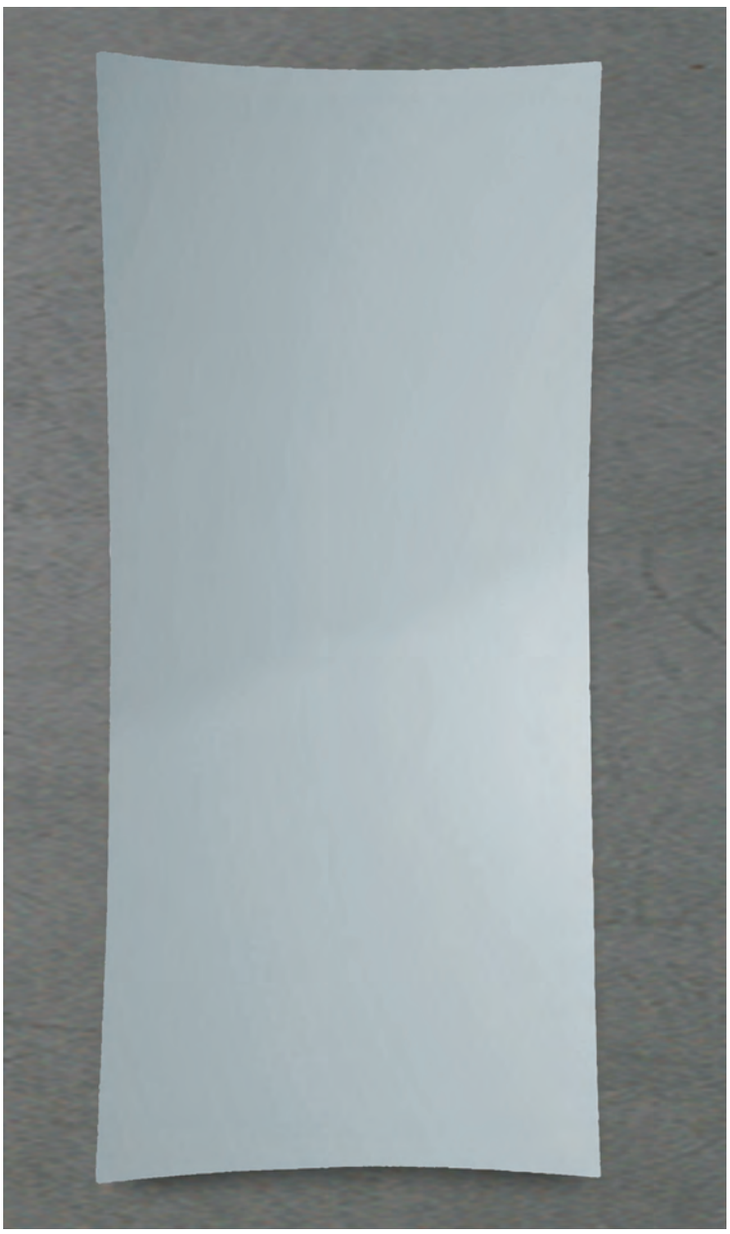

Codice	Misura	Finitura	Listino €
RAD268	1300x650	Nero RAL 9005	**1.220,00**
RAD271	1300x650	Specchio	**1.520,00**
RAD273	1600x670	Nero RAL 9005	**1.470,00**
RAD275	1600x670	Specchio	**1.780,00**

Ogni scambiatore di calore, posto sul retro del vetro frontale, è dotato di 4 attacchi filettati internamente da 1/2" gas;
il collegamento (obbligatorio) di mandata è contrassegnato da una freccia di colore ROSSO direttamente sullo scambiatore, mentre il collegamento di ritorno all'impianto è contrassegnato da una freccia BLU. Le rimanenti 2 connessioni sono riservate, a discrezione dell'installatore, all'installazione della valvola di sfiato e del tappo cieco (non inclusi)

MODELLO	TIPOLOGIA	ALTEZZA	LARGHEZZA	Interasse	POTENZA
STAR 1300x650	**IDRONICO**	1300	650	535	609 W
STAR 1600x670	**IDRONICO**	1600	670	535	709 W

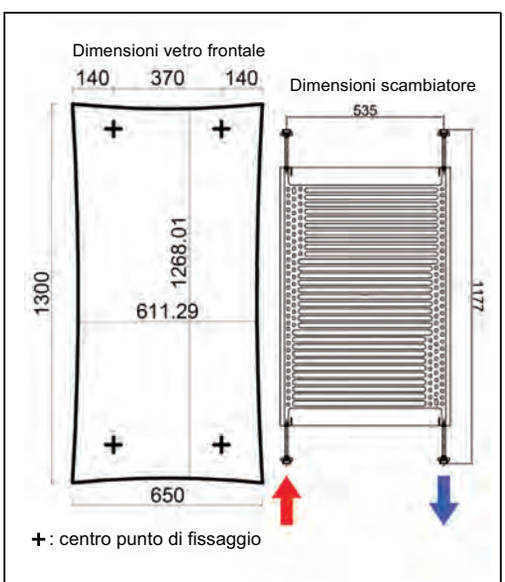

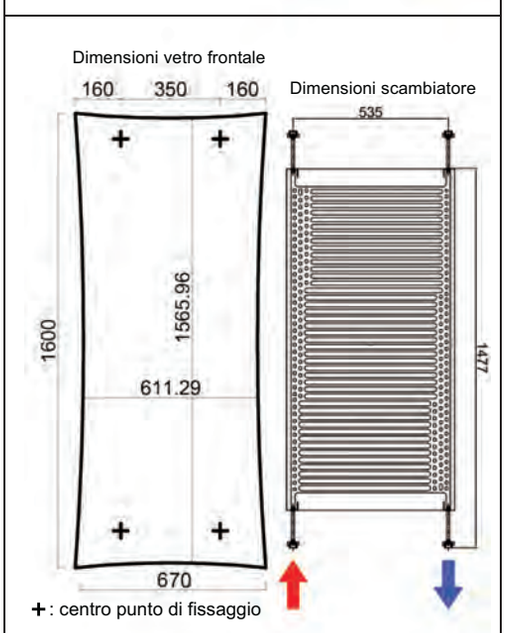

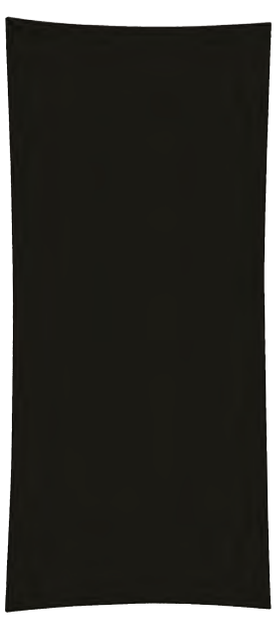

STAR Idronico finitura Nero

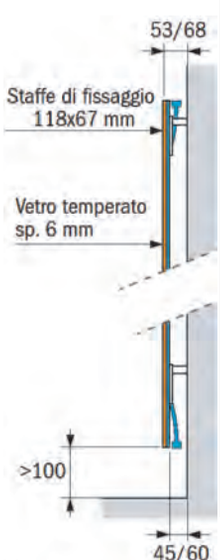

New

Scaldasalviette ELETTRICO Modello SOAP in Vetro

Radiatore realizzato **in Vetro temperato** spessore 4+4mm + resistenza spessore 1mm, **alimentazione Elettrica** a 230 V / 50Hz con cavo di lunghezza 1,30m e spina SCHUCO, dotato di un sistema avanzato di controllo **con comandi touch-screen** e indicazioni luminose che segnalano la funzione impostata che consente in combinazione con il **telecomando in dotazione** di ottimizzare al meglio le prestazioni. Il Cronotermostato giornaliero e settimanale permette di programmarne l'accensione e lo spegnimento per un riscaldamento flessibile e il più adatto possibile alle esigenze dell'utilizzatore finale. Installazione Verticale e Orizzontale



Codice	Misura	Finitura	Listino €
RAD277	1380x500	Nero RAL 9005	**1.255,00**
RAD278	1380x500	Specchio	**1.550,00**
RAD281	1660x600	Nero RAL 9005	**1.400,00**
RAD282	1660x600	Specchio	**1.705,00**

In caso di installazione **in verticale:**
- la **grafica comandi deve essere tenuta sul lato destro**

In caso di installazione **in orizzontale:**
- la **grafica comandi deve essere tenuta sul lato inferiore**.

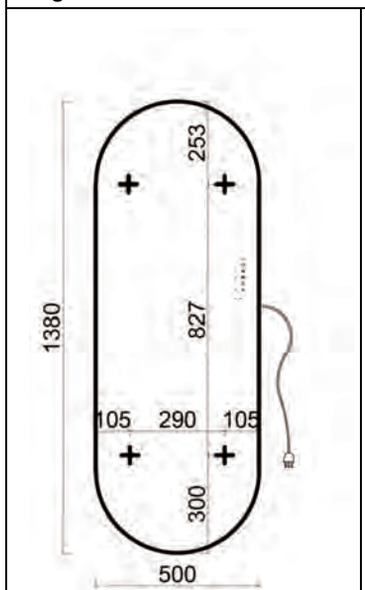

+: centro punto di fissaggio

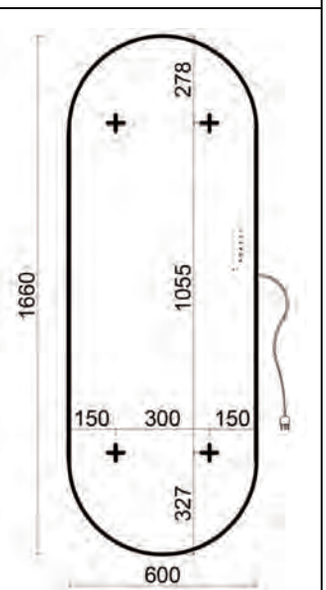

+: centro punto di fissaggio

MODELLO	TIPOLOGIA	ALTEZZA	LARGHEZZA	POTENZA
SOAP 1380x500	**ELETTRICO**	1380	500	700 W
SOAP 1660x600	**ELETTRICO**	1660	600	1000 W

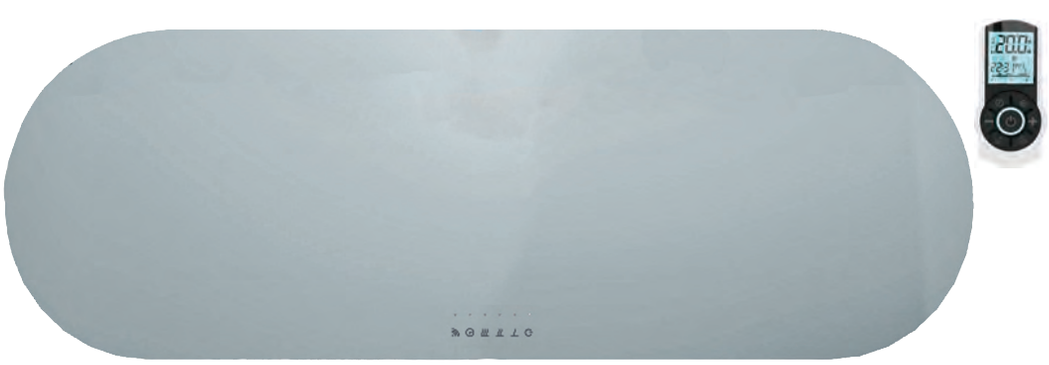

SOAP Elettrico finitura Specchio

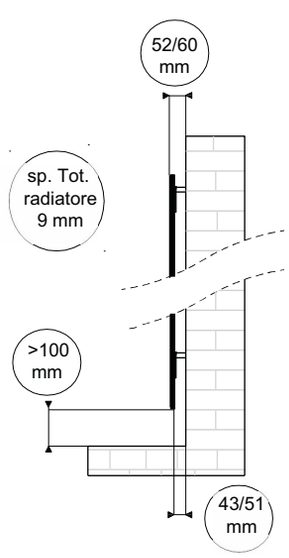

New

Scaldasalviette IDRONICO Modello SOAP in Vetro

Radiatore realizzato **in Vetro temperato** spessore 6mm, **alimentazione Idronica ad acqua calda** . Installazione Verticale. Valvola e detentore da ordinare separatamente

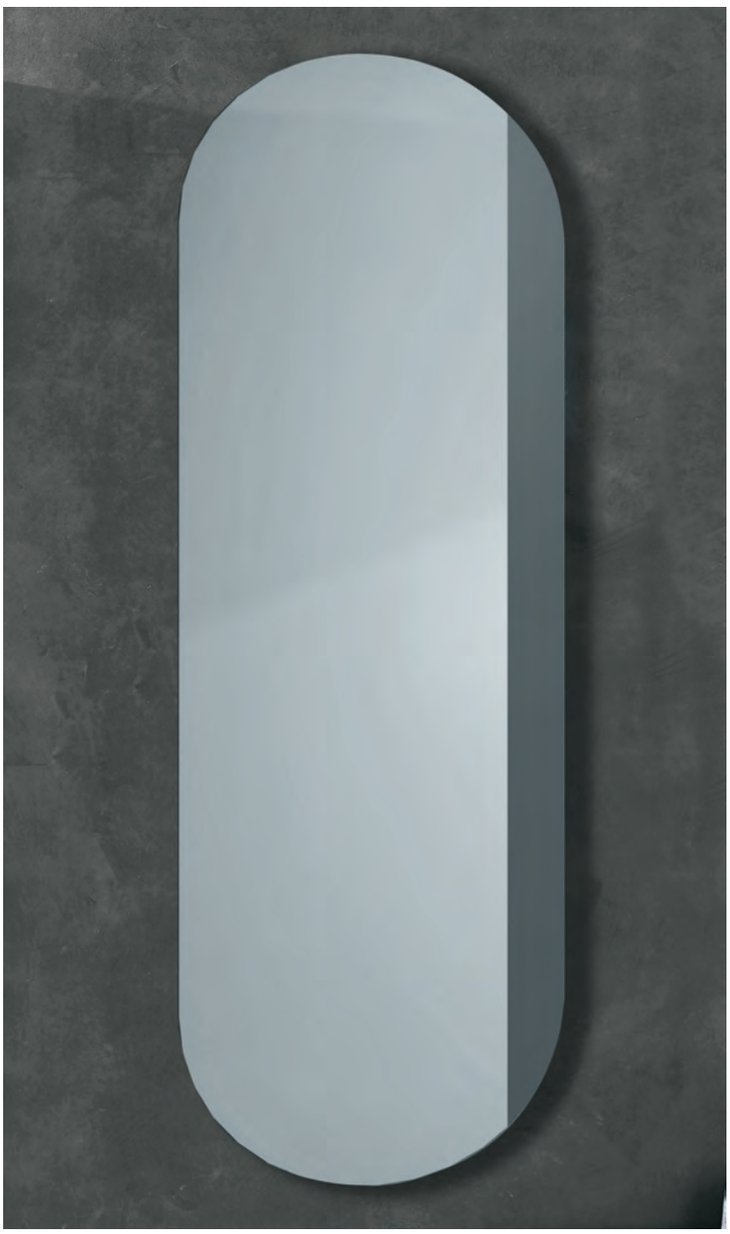

Codice	Misura	Finitura	Listino €
RAD283	1380x500	Nero RAL 9005	**1.020,00**
RAD285	1380x500	Specchio	**1.300,00**
RAD286	1660x600	Nero RAL 9005	**1.165,00**
RAD380	1660x600	Specchio	**1.450,00**

Ogni scambiatore di calore, posto sul retro del vetro frontale, è dotato di 4 attacchi filettati internamente da 1/2" gas;
il collegamento (obbligatorio) di mandata è contrassegnato da una freccia di colore ROSSO direttamente sullo scambiatore, mentre il collegamento di ritorno all'impianto è contrassegnato da una freccia BLU. Le rimanenti 2 connessioni sono riservate, a discrezione dell'installatore, all'installazione della valvola di sfiato e del tappo cieco (non inclusi)

MODELLO	TIPOLOGIA	ALTEZZA	LARGHEZZA	Interasse	POTENZA
SOAP 1380x500	**IDRONICO**	1380	500	435	484 W
SOAP 1660x600	**IDRONICO**	1660	600	535	614 W

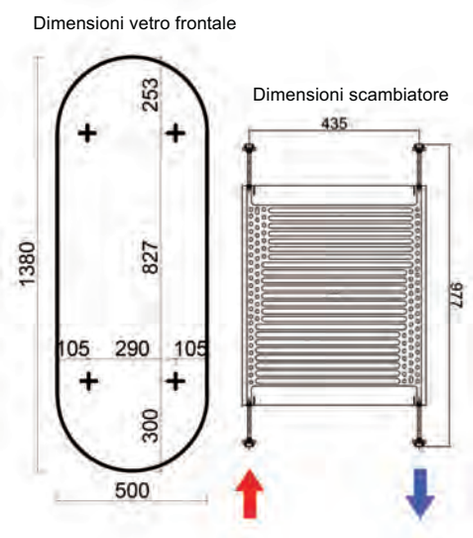

+: centro punto di fissaggio

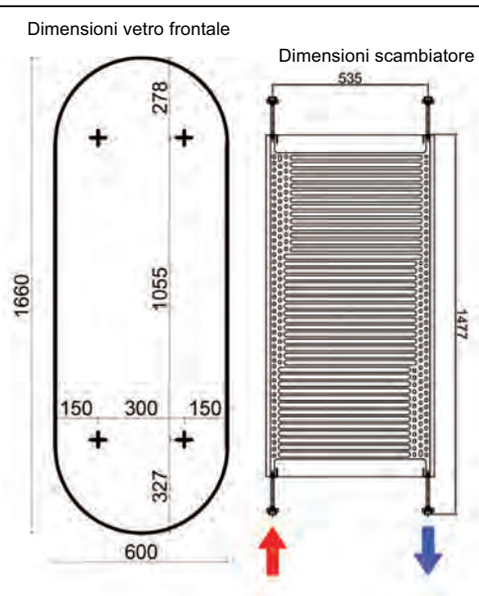

+: centro punto di fissaggio



SOAP Idronico finitura Nero

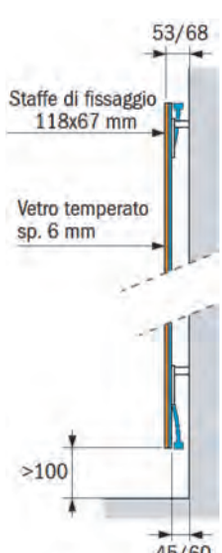





Scaldasalviette IDRONICO Modello ECO STYLO colore Bianco

realizzato in acciaio, con montanti in tubo semiovale da 30x40 mm e **tubi orizzontali da Ø23 mm**. Competo di kit fissaggio, ECO STYLO **permette di ribaltare a squadra il suo diffusore** diventando così, oltre ad un elegante scaldasalviette, un piccolo e semplice stendino ed un economico asciuga biancheria per il bagno. **(Valvole e detentori da ordinare separatamente)**

DELTACALOR
Technodesign

Codice	Misura H	Misura L	Interasse	Watt	Listino €
RAD125	1100	500	**450**	503-547	**205,00**
RAD239	1595	500	**450**	734-797	**290,00**

A mm	B mm	C mm	Tubi n.	Peso Kg	Cap. Lt		White Δt=50°C W	White Δt=30°C W
1100	500	450	20	7,7	5,25	MIN. (pannelli chiusi)	503	272
						MAX. (pannelli aperti)	**547**	**296**
1595	500	450	30	12,2	7,72	MIN. (pannelli chiusi)	734	398
						MAX. (pannelli aperti)	**797**	**432**

kcal/h = 0,86 x Watt

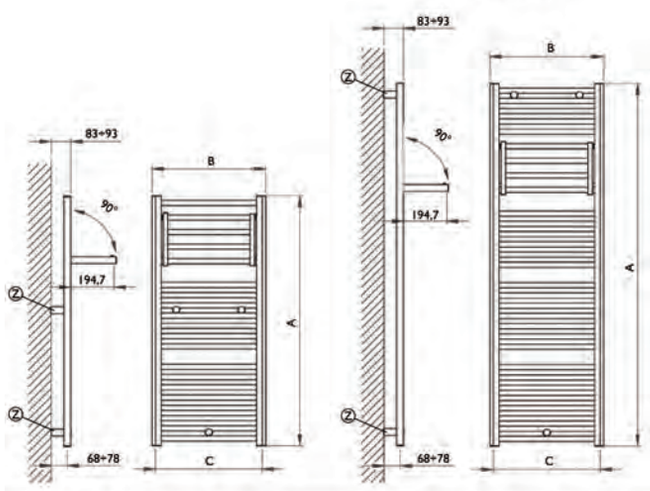

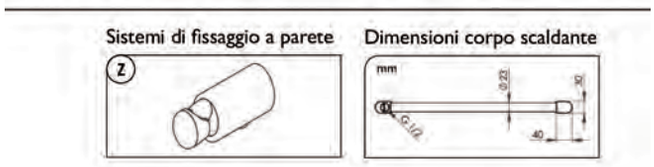

Scaldasalviette IDRONICO Modello SCALA FLAT 25 colore BIANCO RAL 9010



realizzato in acciaio color con collettori verticali semiovali da 30x40mm e corpi radianti orizzontali DM 25mm

Codice	Misura H L	Interasse	Listino €
RAD390	798x450	400	181,00
RAD391	798x500	450	187,00
RAD392	798x550	500	193,00
RAD393	1190x450	400	240,00
RAD394	1190x500	450	246,00
RAD395	1190x550	500	265,00
RAD396	1500x450	400	300,00
RAD397	1500x500	450	310,00
RAD398	1500x550	500	328,00
RAD399	1776x450	400	337,00
RAD400	1776x500	450	350,00
RAD401	1776x550	500	372,00

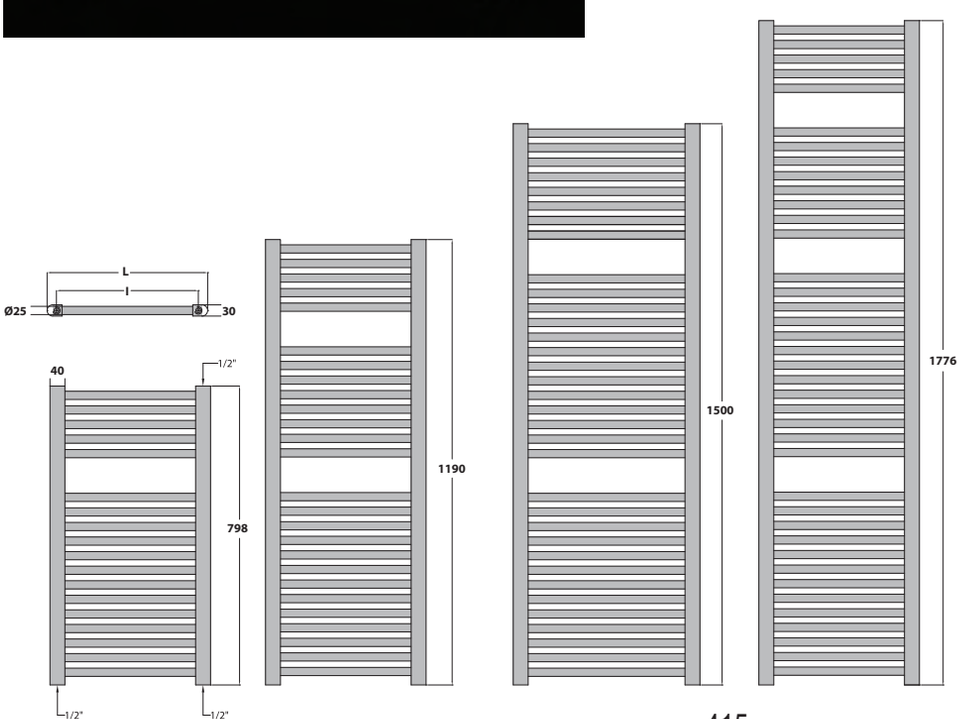

SCALA 25				
Altezza (mm)	Largh. (mm)	Interasse (mm)	Nr. tubi	Watt delta t=50°C
798	450	400	18	381
	500	450	18	418
	550	500	18	455
1190	450	400	26	554
	500	450	26	608
	550	500	26	661
1500	450	400	34	717
	500	450	34	787
	550	500	34	857
1776	450	400	39	829
	500	450	39	910
	550	500	39	990



Scaldasalviette IDRONICO Modello QUEBIS FLAT colore BIANCO RAL 9010

realizzato in acciaio con tubi 20x20mm e montanti 30x30 mm.

Codice	Misura H L	Interasse	Listino €
RAD058	700x500	**470**	**397,00**
RAD059	1100x500	**470**	**536,00**
RAD064	1550x500	**470**	**710,00**

Scaldasalviette Idronico Modello QUEBIS FLAT colore CROMO LUCIDO

realizzato in acciaio con tubi 20x20mm e montanti 30x30 mm.

Codice	Misura H L	Interasse	Listino €
RAD189	700x500	**470**	**725,00**
RAD193	1100x500	**470**	**1.010,00**
RAD196	1550x500	**470**	**1.435,00**



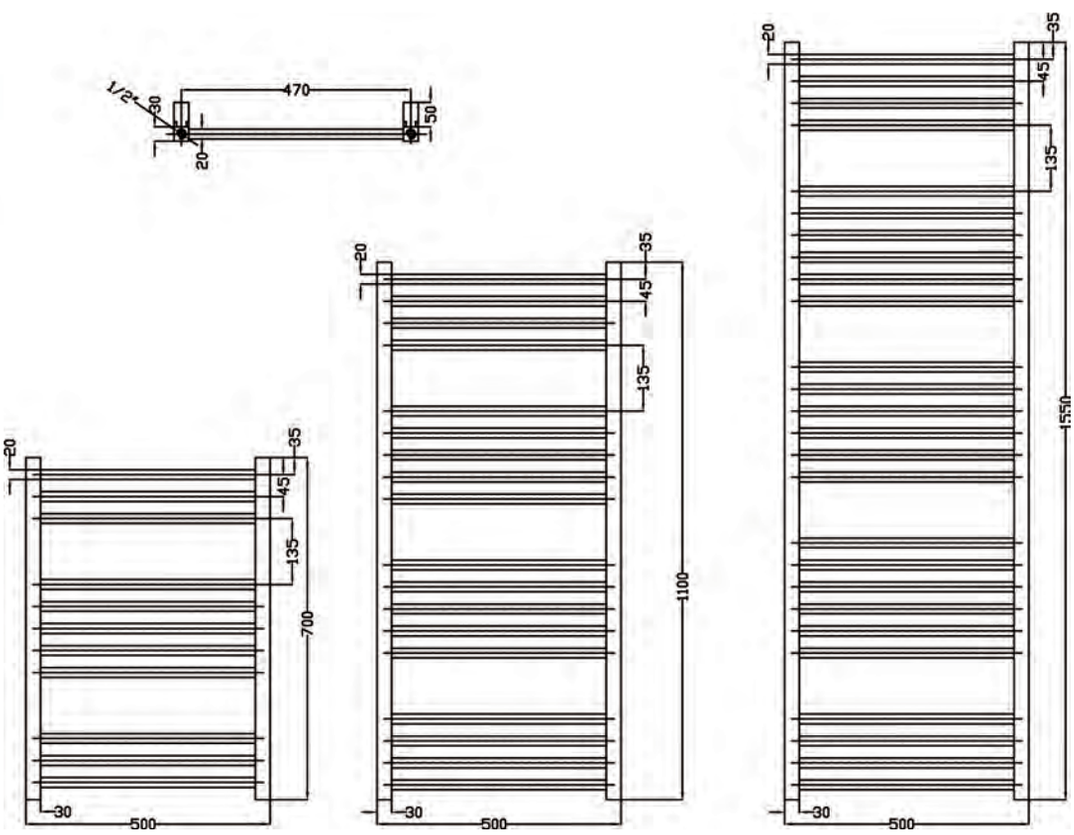

	H (mm)	L (mm)	Interasse (mm)	Nr. tubi	Peso netto (kg)	contenuto acqua (lt)	Watt delta t=50°C
QUEBIS FLAT	700	500	470	11	6,30	2,40	264 bianco / 224 cromo
	1100	500	470	18	10,10	3,90	426 bianco / 361 cromo
	1550	500	470	26	14,40	5,60	610 bianco / 517 cromo



Scaldasalviette IDRONICO Modello ROMA Dritto colore BIANCO RAL 9010

realizzato in acciaio, con montanti in tubo semiovale da 30x40 mm e tubi orizzontali da Ø25 mm.

Codice	Misura H L	Interasse	Watt	Listino €
RAD176	842x450	**400**	385	**111,00**
RAD182	842x500	**450**	426	**114,00**
RAD183	842x550	**500**	467	**115,00**
RAD201	842x600	**550**	508	**118,00**
RAD032	1230x450	**400**	538	**146,00**
RAD051	1230x500	**450**	605	**151,00**
RAD186	1230x550	**500**	673	**154,00**
RAD174	1230x600	**550**	740	**157,00**
RAD053	1512x450	**400**	658	**171,00**
RAD181	1512x500	**450**	736	**173,00**
RAD184	1512x550	**500**	813	**177,00**
RAD172	1512x600	**550**	890	**180,00**
RAD202	1795x450	**400**	784	**208,00**
RAD171	1795x500	**450**	863	**212,00**
RAD188	1795x550	**500**	942	**215,00**
RAD203	1795x600	**550**	1020	**219,00**

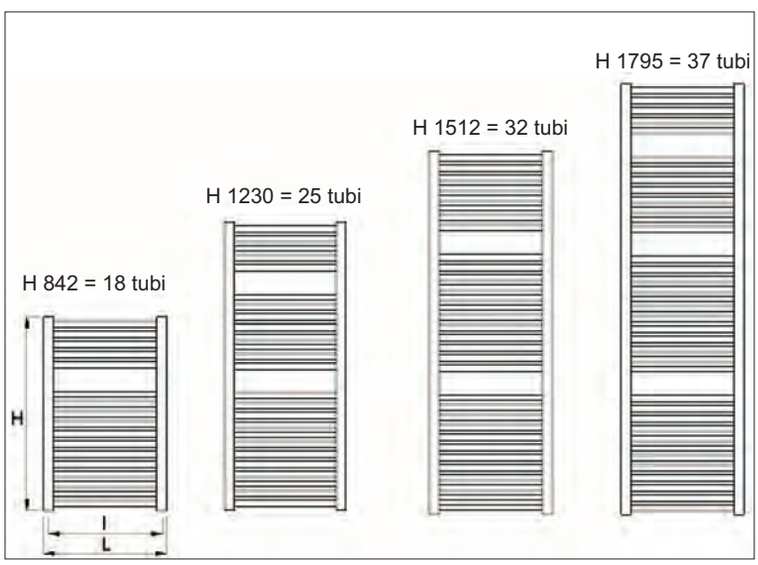



Scaldasalviette IDRONICO Modello IMPORT CURVO colore BIANCO RAL 9010

realizzato in acciaio, con montanti in tubo semiovale da 30x40 mm e tubi orizzontali da Ø25 mm curvi.



Codice	Misura H L	Interasse	Watt	Listino €
RAD030	770x500	**450**	411	**101,00**
RAD096	770x550	**500**	453	**104,10**
RAD097	1200x450	**400**	570	**132,90**
RAD098	1200x500	**450**	634	**140,00**
RAD099	1200x550	**500**	696	**145,30**
RAD100	1500x450	**400**	697	**161,75**
RAD101	1500x500	**450**	777	**192,00**
RAD102	1500x550	**500**	856	**178,25**
RAD103	1800x450	**400**	848	**186,50**
RAD104	1800x500	**450**	937	**195,70**
RAD105	1800x550	**500**	1026	**225,00**



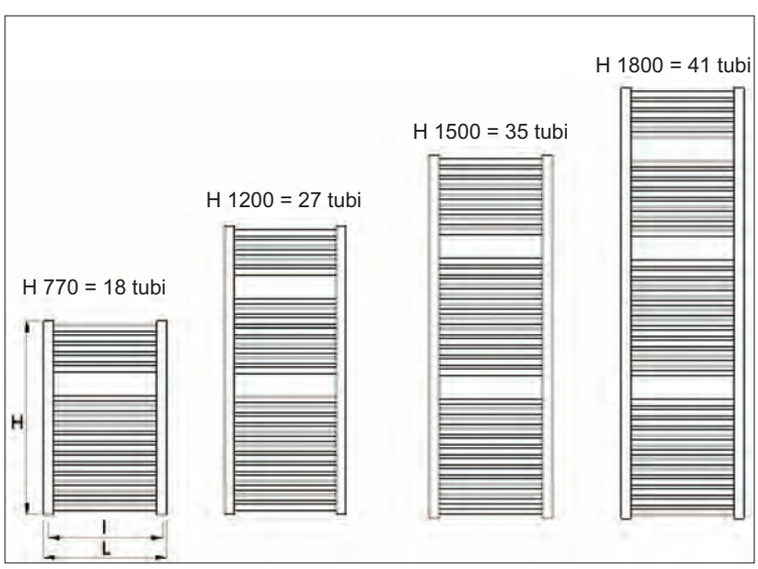



Scaldasalviette IDRONICO Modello ROMA Dritto colore CROMO LUCIDO



realizzato in acciaio, con montanti in tubo semiovale da 30x40 mm e tubi orizzontali da Ø25 mm.

Codice	Misura H L	Interasse	Watt	Listino €
RAD080	842x450	**400**	265	**210,00**
RAD081	842x500	**450**	292	**223,00**
RAD082	842x550	**500**	319	**240,00**
RAD083	842x600	**550**	346	**252,00**
RAD084	1230x450	**400**	361	**286,00**
RAD085	1230x500	**450**	400	**304,00**
RAD086	1230x550	**500**	439	**321,00**
RAD087	1230x600	**550**	479	**340,00**
RAD088	1512x450	**400**	444	**343,00**
RAD089	1512x500	**450**	491	**368,00**
RAD090	1512x550	**500**	539	**389,00**
RAD091	1512x600	**550**	587	**413,00**
RAD092	1795x450	**400**	538	**389,00**
RAD093	1795x500	**450**	593	**415,00**
RAD094	1795x550	**500**	649	**442,00**
RAD095	1795x600	**550**	705	**468,00**

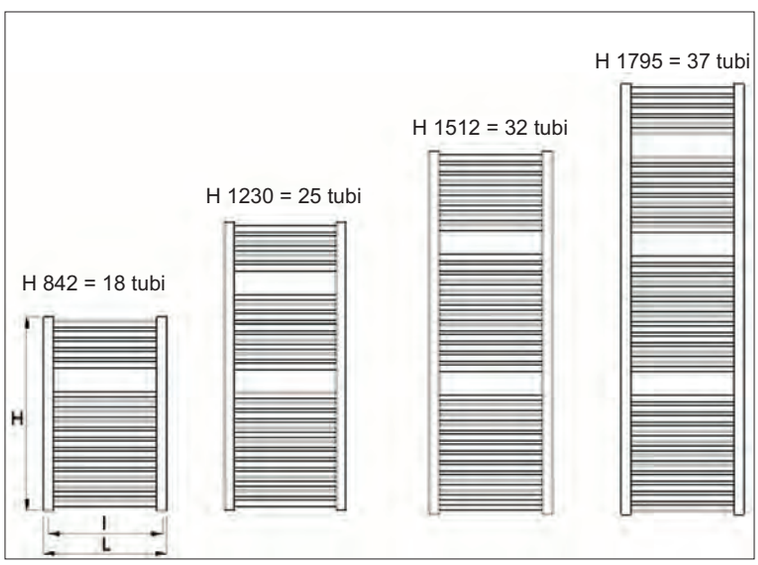



Scaldasalviette IDRONICO Modello ROMA CURVO colore CROMO LUCIDO

realizzato in acciaio, con montanti in tubo semiovale da 30x40 mm e tubi orizzontali da Ø25 mm curvi.

Codice	Misura H L	Interasse	Watt	Listino €
RAD036	842x450	**400**	265	**212,00**
RAD038	842x500	**450**	292	**200,00**
RAD039	1230x450	**400**	361	**293,00**
RAD040	1230x500	**450**	400	**300,00**
RAD041	1512x450	**400**	444	**315,00**
RAD042	1512x500	**450**	491	**376,00**





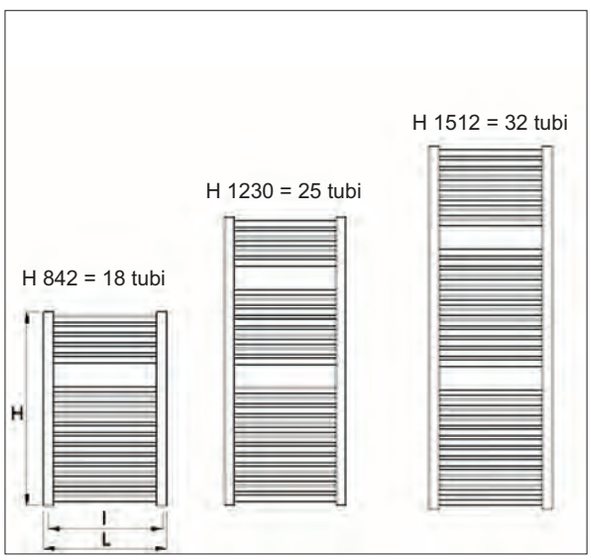





Scaldasalviette IDRONICO Modello SQUARE DIRITTO Colorato

realizzato in acciaio, con montanti in verticali da 30x30 mm e **tubi orizzontali da 25x25 mm**. Completo fi fissaggi in finitura.

Codice	Misura H L	Colore	Interasse C	Watt	Listino €
RAD368	1200x500	Marrone bruciato opaco	**470**	500	**464,50**
RAD382	1500x500	Marrone bruciato opaco	**470**	637	**589,00**
RAD384	1800x500	Marrone bruciato opaco	**470**	750	**667,80**
RAD386	1200x600	Marrone bruciato opaco	**570**	578	**576,70**
RAD388	1500x600	Marrone bruciato opaco	**570**	736	**637,50**
RAD402	1800x600	Marrone bruciato opaco	**570**	865	**698,00**
RAD369	1200x500	Grigio ferro goffrato	**470**	500	**464,50**
RAD383	1500x500	Grigio ferro goffrato	**470**	637	**589,00**
RAD385	1800x500	Grigio ferro goffrato	**470**	750	**667,80**
RAD387	1200x600	Grigio ferro goffrato	**570**	578	**576,70**
RAD389	1500x600	Grigio ferro goffrato	**570**	736	**637,50**
RAD403	1800x600	Grigio ferro goffrato	**570**	865	**698,00**

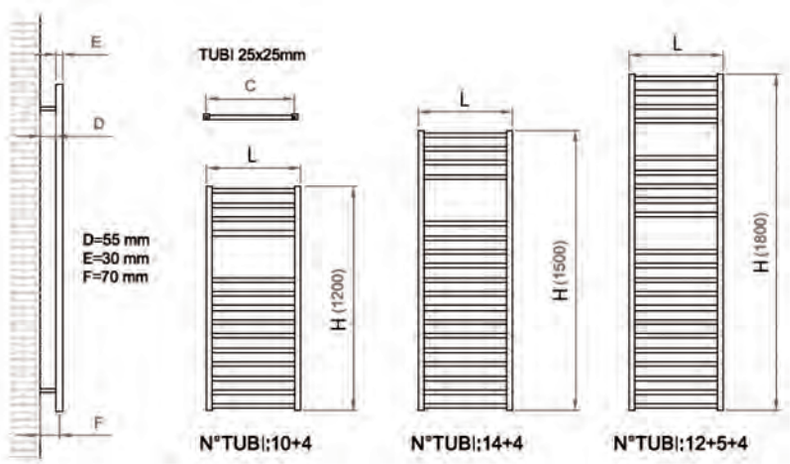



New

Scaldasalviette IDRONICO Modello OPERA DIRITTO Colorato

realizzato in acciaio, con montanti in tubo semiovale da 30x40 mm e **tubi orizzontali da Ø22 mm**. Completo fi fissaggi in finitura.

Codice	Misura H L	Colore	Interasse	Watt	Listino €
RAD404	1200x500	Marrone bruciato opaco	**450**	500	**176,80**
RAD406	1500x500	Marrone bruciato opaco	**450**	630	**226,00**
RAD408	1800x500	Marrone bruciato opaco	**450**	727	**252,50**
RAD435	1200x600	Marrone bruciato opaco	**550**	598	**212,70**
RAD437	1500x600	Marrone bruciato opaco	**550**	751	**249,90**
RAD439	1800x600	Marrone bruciato opaco	**550**	860	**298,50**
RAD405	1200x500	Grigio ferro goffrato	**450**	500	**176,80**
RAD407	1500x500	Grigio ferro goffrato	**450**	630	**226,00**
RAD409	1800x500	Grigio ferro goffrato	**450**	727	**252,50**
RAD436	1200x600	Grigio ferro goffrato	**550**	598	**212,70**
RAD438	1500x600	Grigio ferro goffrato	**550**	751	**249,90**
RAD440	1800x600	Grigio ferro goffrato	**550**	860	**298,50**



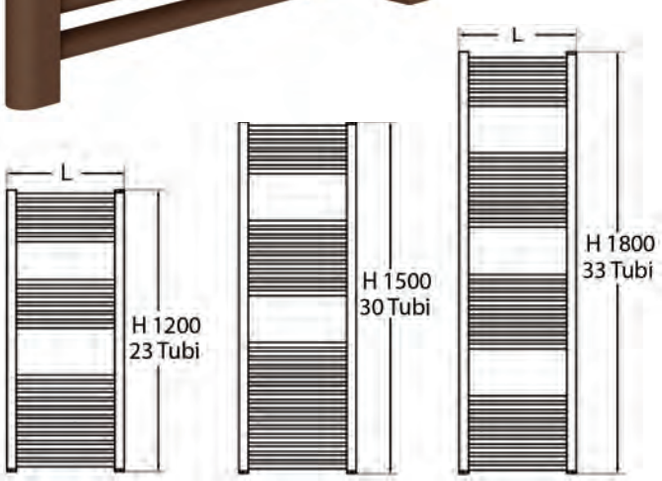



Scaldasalviette IDRONICO Modello OPERA DIRITTO colore NERO OPACO

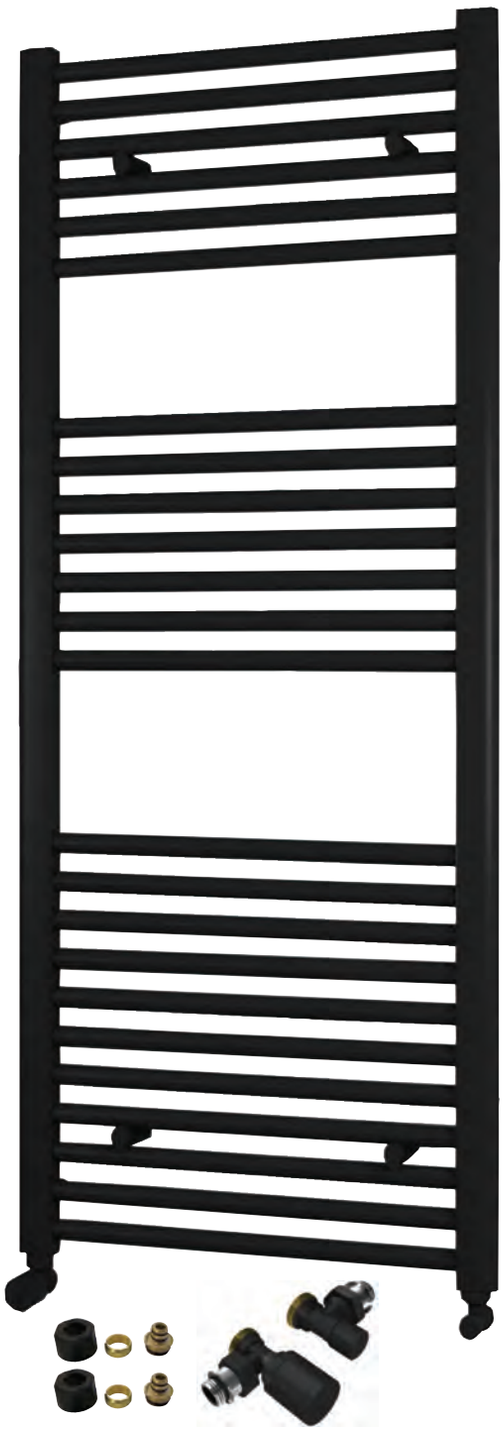

realizzato in acciaio, con montanti in tubo semiovale da 30x40 mm e **tubi orizzontali da Ø22 mm**. Competo di kit fissaggio, **kit valvola e detentore termostatizzabile** con attacco da 1/2 **finitura nero opaco** e **coppia raccordi per tubo multistrato da 16mm. (Testa termostatica da ordinare separatamente)**

Codice	Misura H L	Interasse	Watt	Listino €
RAD056	1200x500	**450**	500	**270,00**
RAD074	1200x600	**550**	598	**307,00**
RAD079	1500x500	**450**	630	**322,00**
RAD117	1500x600	**550**	751	**346,00**
RAD288	1800x500	**450**	727	**355,00**
RAD327	1800x600	**550**	860	**404,00**

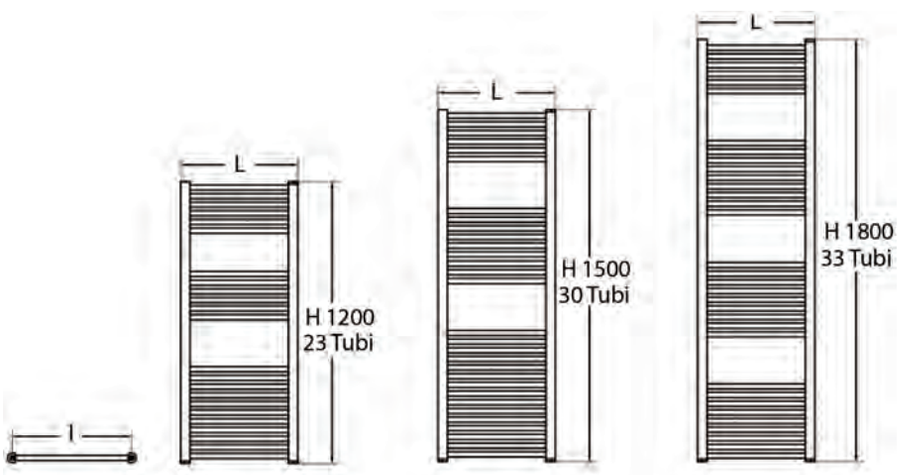

Accessori per radiatori OPERA nero opaco

Descrizione	Codice	Misura	Listino €
 **Testa termostatica in ABS finitura nero opaco**	VAL357	-	**51,10**
 **kit valvola e detentore termostatizzabile** con attacco da 1/2; filetto per il raccordo 3/4 eurocono **finitura nero opaco**	VAL361	1/2x3/4	**54,00**
 **Coppia** raccordi per **multistrato da 16** filetto eurocono da 3/4 **finitura nero opaco**	VAL204	Ø16x3/4	**18,00**
New  **Coppia** raccordi per tubo **RAME** filetto eurocono da 3/4 **finitura nero opaco**	VAL218 VAL420	Ø12x3/4 Ø14x3/4	**15,10** **15,10**

Scaldasalviette IDRONICO Modello IMPORT DIRITTO colore BIANCO RAL 9010

realizzato in acciaio, con montanti in tubo semiovale da 30x40 mm e **tubi orizzontali da Ø22 mm**.



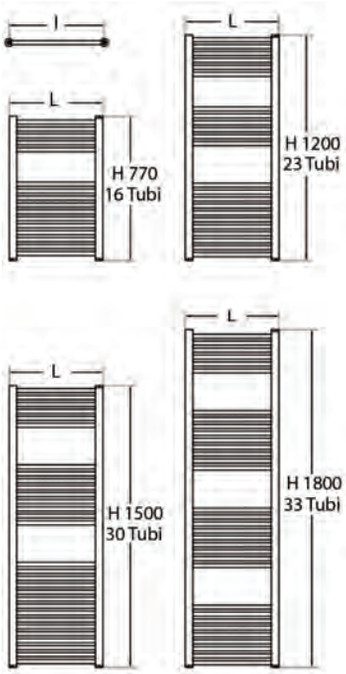

	Codice	Misura H L	Interasse	Watt	Listino €
	RAD427	770x450	**400**	328	**72,00**
	RAD410	770x500	**450**	345	**72,50**
	RAD428	770x550	**500**	376	**92,00**
	RAD429	770x600	**550**	408	**87,00**
New	RAD127	1200x400	**350**	435	**97,80**
	RAD411	1200x450	**400**	467	**103,20**
	RAD412	1200x500	**450**	500	**98,50**
	RAD413	1200x550	**500**	549	**113,10**
	RAD414	1200x600	**550**	598	**129,80**
New	RAD255	1500x400	**350**	530	**111,50**
	RAD430	1500x450	**400**	583	**126,90**
	RAD415	1500x500	**450**	630	**120,20**
	RAD416	1500x550	**500**	690	**137,40**
	RAD417	1500x600	**550**	751	**146,90**
	RAD431	1800x450	**400**	668	**138,20**
	RAD418	1800x500	**450**	727	**145,10**
	RAD419	1800x550	**500**	793	**169,60**
	RAD420	1800x600	**550**	860	**168,00**

Scaldasalviette Idronico Modello IMPORT colore CROMO LUCIDO

realizzato in acciaio, con montanti in tubo semiovale da 30x40 mm e **tubi orizzontali da Ø22 mm**.



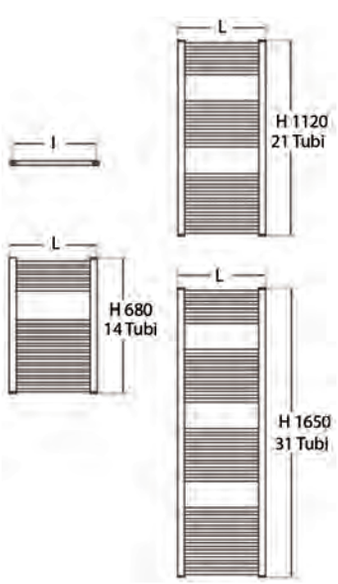

Codice	Misura H L	Interasse	Watt	Listino €
RAD432	680x450	**400**	173	**102,00**
RAD421	680x500	**450**	179	**106,20**
RAD433	680x600	**550**	213	**114,50**
RAD422	1120x450	**400**	264	**143,60**
RAD423	1120x500	**450**	275	**149,00**
RAD424	1120x600	**550**	330	**161,50**
RAD434	1650x450	**400**	390	**204,00**
RAD425	1650x500	**450**	412	**212,50**
RAD426	1650x600	**550**	491	**226,00**

New

Radiatore scaldasalviette Modello OPERA solo ELETTRICO Nero Opaco



realizzato in acciaio, con montanti in tubo semiovale da 30x40 mm e tubi orizzontali da Ø22 mm diritti. Completo di termostato digitale e fluido. Il termostato regolabile è dotato di sonde di temperatura ed indicatori LED, in modo da poter garantire la facilità di utilizzo del prodotto. Sono presenti la funzione TIMER e quella AMBIENTE. La prima prevede la gestione temporizzata dell'apparecchio: al termine della durata impostata, il regolatore tornerà automaticamente all'ultimo set della funzione ambiente. **N.B. Funzionamento solo elettrico**

Codice	Misura H L	Resistenza	Colore	Listino €
RAD019	1200x500	600 W	**Nero opaco**	**397,00**
RAD169	1500x500	600 W	**Nero opaco**	**425,00**
RAD257	1800x500	800 W	**Nero opaco**	**461,00**

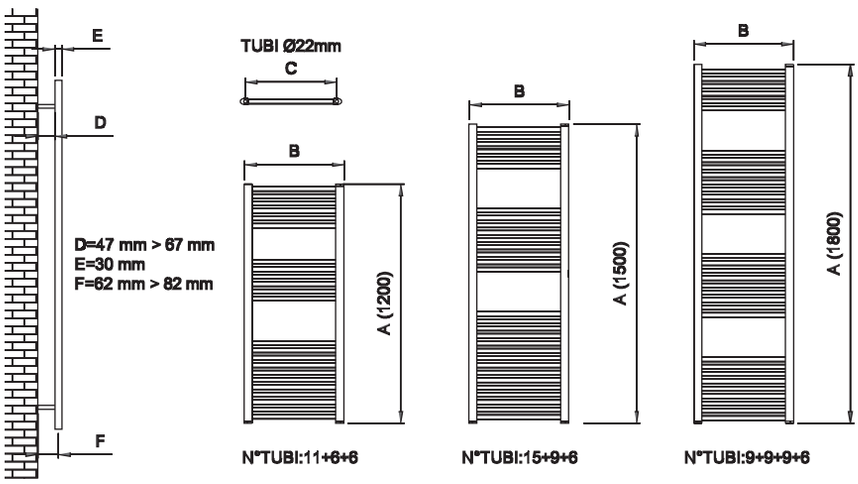

A mm	B mm	C mm	KG	W
1200	500	450	13,4	600
1500	500	450	17,0	600
1800	500	450	19,7	800

Radiatore scaldasalviette Modello CORTINA solo ELETTRICO

realizzato in acciaio, con montanti in tubo semiovale da 30x40 mm e tubi orizzontali da Ø22 mm diritti. Completo di resistenza, termostato e fluido.
N.B. Funzionamento solo elettrico





Codice	Misura H L	Resistenza	Colore	Listino €
RAD293	720x400	300 W	**Bianco**	**296,00**
RAD296	920x480	500 W	**Bianco**	**306,00**
RAD297	1375x480	700 W	**Bianco**	**364,00**
RAD298	1703x550	1000 W	**Bianco**	**439,00**

Codice	Misura H L	Resistenza	Colore	Listino €
RAD340	842x500	300 W	**Cromo**	**484,00**
RAD341	1375x480	500 W	**Cromo**	**570,00**
RAD342	1580x600	750 W	**Cromo**	**685,00**



Kit supporti montaggio a bandiera

per radiatori d'arredo

Codice	Colore	CF	Imballo	Listino €
RAD303	Bianco	1	1	**145,50**
RAD304	Cromo	1	1	**224,00**

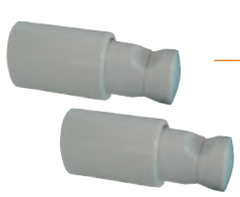

Kit supporti montaggio a muro

per radiatori d'arredo

Codice	Colore	CF	Imballo	Listino €
RAD301	Bianco	1	1	**21,70**
RAD302	Cromo	1	1	**24,40**



Resistenza elettrica con interruttore

per radiatori d'arredo MONICA

Codice	Misura	CF	Imballo	Listino €
RAD290	500 W	1	1	**213,00**
RAD291	700 W	1	1	**234,00**
RAD292	900 W	1	1	**258,00**

Adattabilità resistenze a temoarredi (HxL):

500 W:	**700 W:**	**900 W:**
770x450	1200x500	1500x500
770x500	1200x550	1500x550
770x550	1200x600	1500x600
770x600	1500x450	1800x450
1200x450		1800x500
		1800x550
		1800x600

Appendino LIU' mod.CLASSICO



confezione da 2 appendini con fissaggio a **stringere** universale, in resina. Per radiatori d'arredo con tubo orizzontale o verticale



Codice	Colore	CF	Imballo	Listino €
RAD215	Bianco	1	1	**14,15** *x cf*
RAD216	Cromato	1	1	**20,20** *x cf*

Appendino singolo mod. HOOK



in resina. Per radiatori d'arredo con tubo orizzontale



Codice	Colore	CF	Imballo	Listino €
RAD217	Bianco opaco	1	1	**7,20**
RAD218	Trasparente sat.	1	1	**7,20**
RAD219	cromato	1	1	**10,20**

Appendino BIAGIO mod.SFERA



singolo in resina, fissaggio con **magnete**, portata kg. 3
Per radiatori e superfici metalliche

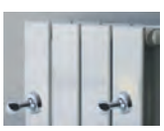

Codice	Colore	CF	Imballo	Listino €
RAD222	Bianco	1	1	**14,00**
RAD223	Cromato	1	1	**15,00**

Porta asciugamani mod.AGA



in resina e metallo, fissaggio a **stringere**. Per radiatori d'arredo con tubo orizzontale

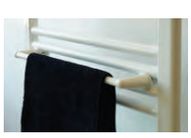

Codice	Misura	Colore	CF	Listino €
RAD224	40 cm	Bianco	1	**29,20**
RAD227	50 cm	Cromato	1	**25,00**

Porta asciugamani mod.FLEX



a snodo in resina e metallo, lungh. 35 cm, fissaggio a **stringere**. Per radiatori d'arredo con tubo tondo orizzontale



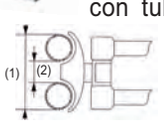

Quote da rispettare:
(1) max 70mm
(2) minima 16mm

Codice	Colore	CF	Imballo	Listino €
RAD229	Cromato	1	1	**39,00**



Radiatore a gas Gazelle Evo - classe A di efficienza energetica

Radiatore a gas con **bruciatore a premiscelazione totale** a tiraggio forzato, accensione elettronica con interfaccia utente encoder (4 tasti e ampio display LCD retroilluminato).
Classe A di efficienza energetica stagionale.

Codice	Modello	CF	Imballo	Listino €
RAD325	3000 MTN	1	1	**1.593,00**
RAD326	5000 MTN	1	1	**1.671,00**
RAD338	7000 MTN	1	1	**1.700,00**

Kit trasformazione GPL per Gazelle EVO

RAD351	Trasformazione GPL x Gazelle Evo 3000	**16,60**
RAD353	Trasformazione GPL x Gazelle Evo 5000	**16,60**
RAD354	Trasformazione GPL x Gazelle Evo 7000	**16,60**

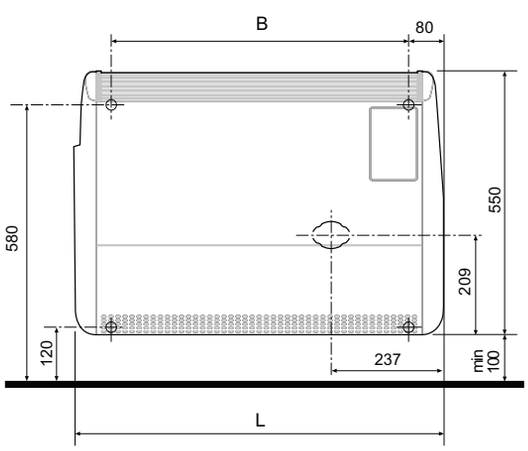

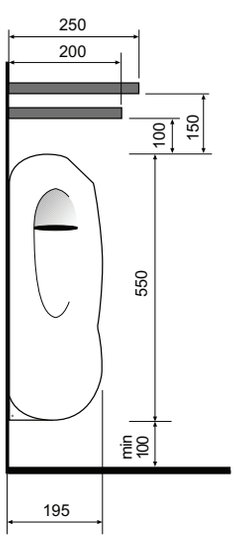

Gazelle Evo
Caratteristiche tecniche:

- Classe A di efficienza energetica stagionale
- Scambiatore di calore in alluminio pressofuso con recuperatore di calore
- Interfaccia utente con encoder, quattro tasti e ampio LCD retroilluminato
- Bruciatore a premiscelazione totale con accensione elettronica
- Ventilatori con motori brushless ad alta efficienza
- Assorbimento elettrico massimo <= 30W
- Possibilita di collegare il comando remoto **optional**
- Sonda ambiente **optional** supplementare

Modello		Gazelle EVO 3000	Gazelle EVO 5000	Gazelle EVO 7000
Dimensioni (L x A x P)	mm	547x550x195	667x550x195	772x550x195
Peso lordo	kg	20,0	24,0	28,0
Classe efficienza energetica stagionale riscaldmerto	-	A	A	A
Efficienza energetica stagionale del riscaldamento	%	89	88	88
Potenzatermica nominale (Pnom)	kW	2,7	4,5	5,9
Potenzatermica minima (Pmin)	kW	1,9	2,8	4,2
Efficienza utile alla potenzatermica nominale	%	93,7	92,2	91,8
Efficienza utile alla potenzatermica minima	%	94,5	94,9	94,0
Portata termica nominale	W	2900	4900	6400
Portata termica ridotta	W	2000	3000	4500
Potenzatermica nominale	W	2720	4520	5880
Potenzatermica ridotta	W	1890	2850	4230
Rendimento a portata termica nominale (metano)	%	93,7	92,2	91,8
Rendimento a portata termica nominale (Gpl)	%	93,5	92,3	91,7
Rendimento a portata termica ridotta (metano)	%	94,5	94,9	94,0
Rendimento a portata termica ridotta (Gpl)	%	94,7	95,1	93,8
Classe di emissioni NOx	-	5	5	5
Tensione/Frequenza di alimentazione	V/Hz	230 - 50	230 - 50	230 - 50
Potenza massima assorbita ERP	W	24	24	30
Grado di protezione elettrico	IP	20	20	20
Diametro esterno tubazioni scarico dritto (metano)	mm	2 x 55/2 **	2 x 55/2 **	2 x 55/2 **
Diametro esterno tubazioni sdoppiate (Gpl)	mm	35 o 60	35 o 60	35 o 60
Diametro attacco gas	pollici	G 1/2 M	G 1/2 M	G 1/2 M

** Con 2 x 55/2 ci si riferisce a n.2 tubi (uno per l'aspirazione dell'aria e uno per lo scarico dei fumi) ciascuno di forma uguale ad un semicerchio di diametro pari a 55 mm.

Tubo standard da mt.1

per radiatore a gas Evo-Classic-Premix



Codice	Misura	CF	Imballo	Listino €
RAD250	1 mt.	1	2	**16,50**

Terminale singolo per tubo Ø35

per radiatore a gas Evo-Classic-Premix

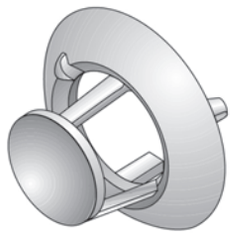

Codice	Misura	CF	Imballo	Listino €
RAD254	Ø 35	1	2	**7,60**

Tubo MF con 1 bicchiere Ø35

per radiatore a gas Evo-Classic-Premix



Codice	Misura	CF	Imballo	Listino €
RAD256	1 mt.	1	6	**45,00**

Curva 90° MF per tubo Ø35

per radiatore a gas Evo-Classic-Premix





Codice	Misura	CF	Imballo	Listino €
RAD258	Ø 35	1	3	**32,30**

Kit sdoppiaggio tubazioni Ø35

con staffa di sostegno, per radiatore gas Evo-Classic-Premix

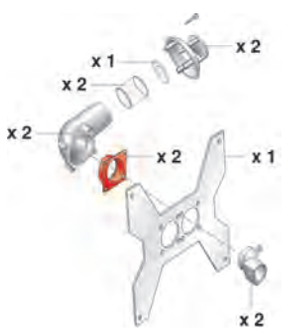

Il kit comprende:
Nr. 1 STAFFA DI SOSTEGNO
Nr. 2 CURVE DI PARTENZA PER SCARICO SDOPPIATO
Nr. 2 RIDUZIONI PER SCARICO SDOPPIATO
Nr. 2 TERMINALI SINGOLI PER TUBO DA O 35 mm
Nr. 1 PARZIALIZZATORE ARIA
Nr. 2 GUARNIZIONI TIPO A
Nr. 2 GUARNIZIONI TIPO B
Nr. 2 GUARNIZIONI TIPO C
Nr. 8 VITI 3,9 X 9,5
Nr. 2 VITI FISSAGGIO TERMINALE 3,9 X 9,5
Nr. 4 FISCHER

Codice	Misura	CF	Imballo	Listino €
RAD259	-	1	1	**85,40**

Kit sdoppiaggio tubazioni Ø35

senza staffa di sostegno, per radiatore gas Evo-Classic-Premix



Il kit comprende:
Nr. 2 RIDUZIONI
Nr. 2 CURVE DI PARTENZA
Nr. 1 DIAFRAMMA ARIA
Nr. 2 GUARNIZIONI PER GIUNZIONE TUBI B
Nr. 2 TERMINALI DI SCARICO SINGOLI O 35 mm
Nr. 6 VITI DI FISSAGGIO
Nr. 2 STAFFE DI MONTAGGIO

Codice	Misura	CF	Imballo	Listino €
RAD263	-	1	1	**66,40**

Controtelaio distanziatore

da parete profondità 47mm per radiatore a gas Evo-Classic-Premix

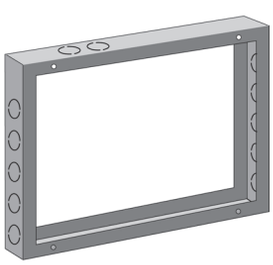

Modello 3000 larghezza 471 mm
Modello 5000 larghezza 591 mm
Modello 7000 larghezza 696 mm

Codice	Modello	CF	Imballo	Listino €
RAD265	3000	1	1	**182,00**
RAD270	5000	1	1	**196,00**
RAD272	7000	1	1	**201,00**

New

Pompa di calore monoblocco Inverter NIMBUS POCKET M NET R32

Pompa di calore monoblocco inverter aria/ acqua **monofase** per riscaldamento e raffrescamento. Compressore DC Twin Rotary. Completo di **comando Sensys** e **connettività WI-FI di serie** gestione a distanza con l'app Ariston NET. Integrazione con sistema fotovoltaico. Completo circolatore modulante integrato e sonda esterna.



Codice	Modello	Kw Freddo - Caldo	Listino €
SPL315	50 M	4,6 - 5,0	**4.665,00**
SPL316	80 M	7,0 - 8,0	**5.430,00**
SPL317	120 M	10,7 - 12,0	**7.765,00**
SPL318	150 M	12,5 - 15,0	**8.010,00**

Nimbus Pocket M Net R32

Pompa di calore monoblocco inverter per riscaldamento e raffrescamento

- / Gas ecologico R32
- / Silenziosità, fino a 53 dB(A)
- / Sensys di serie
- / Scatola elettrica Light Box installabile anche all'esterno
- / Soluzione Plug & Play
- / Connettività WI-FI di serie
- / Gestione a distanza con l'app Ariston NET
- / Funzione fotovoltaico

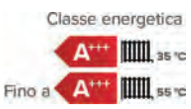



NIMBUS 120 M
NIMBUS 150 M

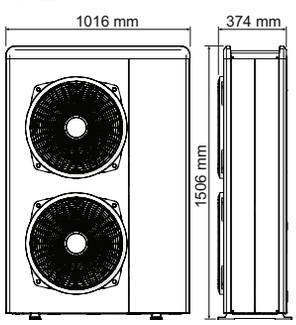

NIMBUS 80 M

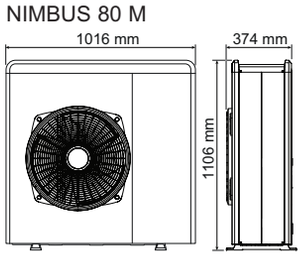

NIMBUS 50 M

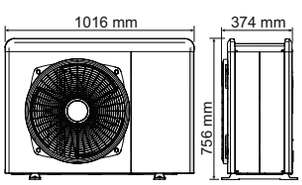

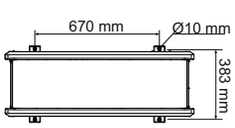

NIMBUS EXT R32		50 M	80 M	120 M	150 M
RISCALDAMENTO (PERFORMANCE IN POMPA DI CALORE)					
Tmandata min/max (in pompa di calore)	°C 20 / 60				
T aria min/max (in pompa di calore)	°C -20 / 35				
T ARIA -7°C, T ACQUA 35/30°C					
Potenza termica min/nom/max	kW	1,04 / 5,00 / 5,20	1,79 / 7,41 / 8,45	2,99 / 9,51 / 11,47	2,99 / 11,00 / 13,79
Potenza assorbita nom	kW	1,72	2,47	2,97	3,55
COP nom		2,90	3,00	3,20	3,10
T ARIA +7°C, T ACQUA 35/30°C	**Min / Nom / Max**				
Potenza termica min/nom/max	kW	1,68 / 5,00 / 7,57	2,74 / 8,00 / 11,74	4,08 / 12,00 / 14,37	4,08 / 15,00 / 17,65
Potenza assorbita nom	kW	1,00	1,67	2,45	3,19
COP nom		5,00	4,80	4,90	4,70
T ARIA +7°C, T ACQUA 45/40°C					
Potenza termica min/nom/max	kW	1,60 / 4,05 / 7,19	2,61 / 6,00 / 11,15	4,02 / 8,20 / 13,65	3,88 / 9,90 / 16,77
Potenza assorbita nom	kW	1,11	1,62	2,00	2,48
COP nom		3,65	3,70	4,10	4,00
RAFFRESCAMENTO (PERFORMANCE IN POMPA DI CALORE)					
Tmandata min/max (in pompa di calore)	°C				
T aria min/max (in pompa di calore)	°C				
T ARIA 35°C, T ACQUA 7/12°C	Min / Nom / Max				
Potenza termica	kW	1,67 / 5,00 / 5,40	2,65 / 7,00 / 8,50	3,70 / 9,05 / 10,30	3,70 / 11,00 / 11,88
Potenza assorbita nominale	kW	1,75	2,26	2,87	3,75
EER nom		2,85	3,10	3,15	2,93
T ARIA 35°C, T ACQUA 18/23°C					
Potenza termica	kW	2,38 /4,63 / 8,56	3,45 / 7,00 / 12,65	4,78 / 10,74 / 13,30	4,78 / 12,50 / 17,20
Potenza assorbita	kW	1,02	1,49	2,11	2,66
EER nom		4,56	4,70	5,08	4,70
DATI ErP (clima medio, bassa temperatura di mandata)					
Potenza sonora unità esterna	dB(A)	55	57	58	58
Energia assorbita annua	kWh/anno	3360	4405	5335	6217
Rendimento stagionale	%	136	140	143	151
UNITÀ ESTERNA					
Peso	kg	66	91	124	124
Tipo refrigerante		R32	R32	R32	R32
Carica refrigerante	g	1000	1400	2100	2100
GWP		675	675	675	675
CO2 equivalenti	t	0,68	0,95	1,42	1,42
Connessione tubi ingresso - uscita	Pollici	1"M	1"M	1"M	1"M
Tensione/fasi/frequenza	V/ph/Hz	230 / 1 / 50	230 / 1 / 50	230 / 1 / 50	230 / 1 / 50
Potenza massima assorbita	kW	3,06	4,53	5,15	6,18
Tipo compressore		DC TWIN ROTARY		DC TWIN ROTARY	
Grado di protezione elettrica		IP24	IP24	IP24	IP24
Minimo contenuto d'acqua nel primario dell'impianto	l	25,00	40,00	60,00	75,00

Dati tecnici secondo norma EN 14511

Ventilconvettore con mobile Modello 42NC senza comando e piedi



a 2 tubi **con attacchi a SINISTRA** installazione verticale o orizzontale.
Senza comando e senza piedini.
Flangia, longherone e griglia di mandata in ABS grigio RAL 7035
Pannello anteriore in lamiera verniciata bianco RAL 9010

Codice	Modello	Kw Freddo - Caldo	Listino €
RAD343	42NC **215F**	1,99 - 3,23	**635,00**
RAD344	42NC **315F**	3,12 - 4,51	**745,00**

Modello	(1) Potenza frigorifera kW	(1) Potenza termica kW	DM raccordi batteria	Capacità batteria (litri)	(2) Potenza assorbita max (W)-velocità (V) V5 - V4 - V3 - V2 - V1	(2) Corrente assorbita max (W)-velocità (V) V5 - V4 - V3 - V2 - V1	Riscaldatore elettrico (W) Bassa potenza	Riscaldatore elettrico (W) Elevata potenza	Potenza max sonora dB(A)	Alimentazione monofase
42NC **215F**	1,99	3,23	G 1/2	0,30	58 - 41 - 36 - 31 - 27	0,25 - 0,18 - 0,16 - 0,13 - 0,12	500	1000	49	230V - 50Hz
42NC **315F**	3,12	4,51	G 1/2	0,40	88 - 67 - 52 - 42 - 35	0,38 - 0,29 - 0,23 - 0,18 - 0,15	800	1600	53	230V - 50Hz

(1) Prestazioni riferite alla massima velocità del ventilatore
RAFFREDDAMENTO: Alle condizioni di riferimento Eurovent: Temperatura aria entrante di 27°C bs/19°C bu, con temp.acqua entrante/uscente a 7°C/12°C
RISCALDAMENTO 2 TUBI: Alle condizioni di riferimento Eurovent Temperatura aria entrante di 20°C, con temp.acqua entrante a 50°C, a portata identica al funzionamento in raffreddamento
(2) Specifiche determinate per un'alimentazione a 230V +/-10% - 50Hz

Comando a BORDO mod. TZ



comando 3 velocità da installare a **bordo macchina** con termostato elettronico e commutatore estate/inverno manuale. Senza sonda di minima.

Codice	Modello	CF	Imballo	Listino €
RAD348	TZ	1	1	**312,00**

42NC Installazione Verticale

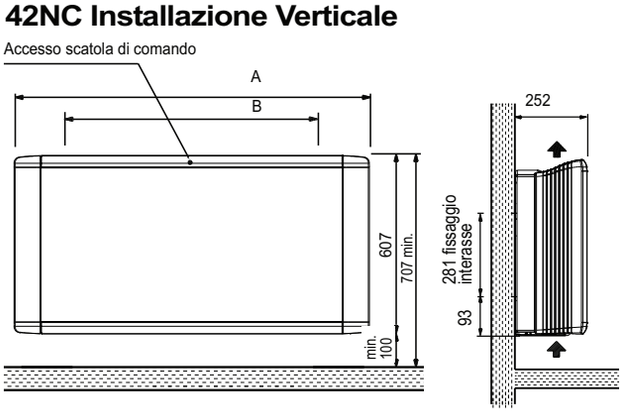

42NC Verticale + piedini (piedini optional)

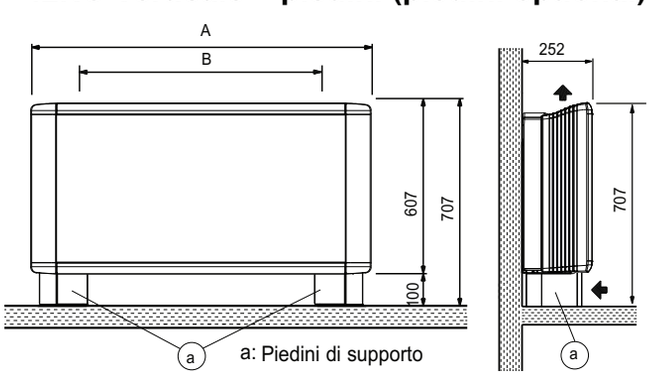

42NC Installazione Orizzontale

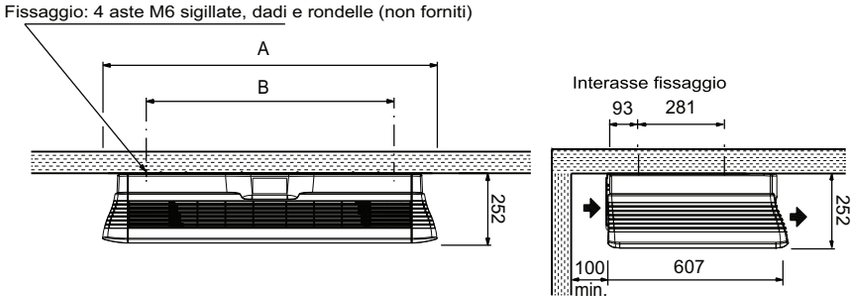

Dimensioni (modello)	A	B interasse di fissaggio	Peso (kg)
42NC215F	1000	665	23
42NC315F	1200	865	28

Ventilconvettore con mobile YARDY MXP EV3 senza comando e piedi



New

a 2 tubi **con attacchi a SINISTRA** di serie, con **motore AC On-Off**.Con ripresa aria inferiore e mandata superiore installazione verticale o orizzontale. **Senza comando e senza piedini**. Mobile composto da fianchi e pannello frontale in lamiera di acciaio di forte spessore zincata e preverniciata, colore RAL9003 a finitura opaca.

Codice	Modello	Kw Freddo - Caldo	Listino €
RAD075	MXP **20**	1,98 - 2,65	**570,00**
RAD118	MXP **25**	2,50 - 3,47	**630,00**
RAD135	MXP **30**	3,21 - 4,21	**680,00**
RAD167	MXP **40**	3,72 - 5,11	**728,00**
RAD198	MXP **48**	4,76 - 5,79	**846,00**
RAD253	MXP **58**	5,90 - 8,34	**958,00**

N.B. Fornito di serie con gli attacchi batteria a sinistra ma **è possibile comunque ruotare la batteria in modo da portare gli attacchi a DESTRA in fase di installazione**.

Modello	(1) Potenza frigorifera kW	(1) Potenza termica kW	DM raccordi batteria	Contenuto Acqua batteria (litri)	(2) Potenza assorbita alla max velocità (W)	(2) Corrente assorbita alla max velocità (A)	Ventilatori n°	Potenza max sonora dB(A)	Portata aria alla max velocità (m3/h)	Ranghi batteria n°	Alimentazione monofase
MXP **20**	1,98	2,65	G 3/4	0,92	40	0,17	1	48	339	3	230V - 50Hz
MXP **25**	2,50	3,47	G 3/4	0,89	45	0,20	2	48	484	2	230V - 50Hz
MXP **30**	3,21	4,21	G 3/4	1,33	60	0,25	2	50	547	3	230V - 50Hz
MXP **40**	3,72	5,11	G 3/4	1,16	72	0,32	2	51	676	2	230V - 50Hz
MXP **48**	4,76	5,79	G 3/4	2,32	76	0,33	2	52	681	4	230V - 50Hz
MXP **58**	5,90	8,34	G 3/4	2,35	145	0,55	2	58	1077	2	230V - 50Hz

(1) Prestazioni riferite alla massima velocità del ventilatore
RAFFREDDAMENTO: Alle condizioni di riferimento Eurovent: Temperatura aria entrante di 27°C bs/19°C bu, con temp.acqua entrante a 7°C
RISCALDAMENTO 2 TUBI: Alle condizioni di riferimento Eurovent Temperatura aria entrante di 20°C, con temp.acqua entrante a 50°C, portata acqua come in raffreddamento
(2) Specifiche determinate per un'alimentazione a 230V +/-10% - 50Hz

YARDY EV3 versione MXP Installazione **verticale** con mobile



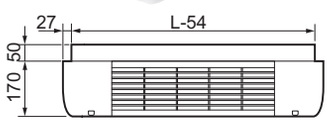

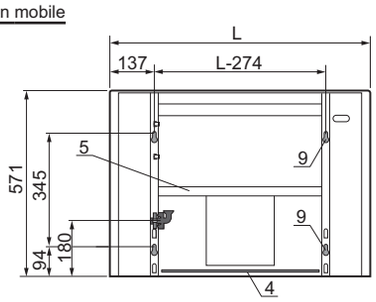

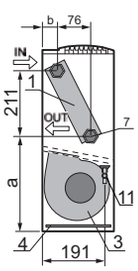

Dimensioni				
Modello	L mm	a mm	b mm	Peso kg
MXP 20	800	280	51	20,0
MXP 25	1000	280	51	20,0
MXP 30	1000	280	51	21,0
MXP 40	1200	280	51	27,0
MXP 48	1200	290	59	29,0
MXP 58	1500	280	51	35,0

LEGENDA
1 - Batteria standard
3 - Ventilatore
4 - Filtro
5 - Vaschetta principale raccogli-condensa
7 - Attacchi idraulici batteria principale
9 - Asole di fissaggio
11 - Scarico condensa vaschetta principale Diametro esterno 16mm

YARDY EV3 versione MXP Installazione **Orizzontale** con mobile



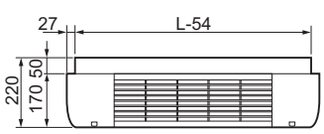

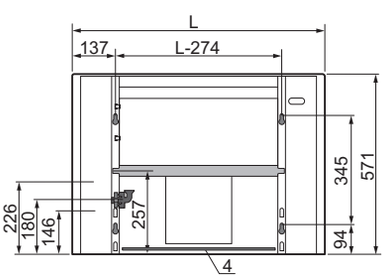

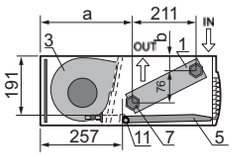

New

Comando a BORDO mod. KTA



comando 3 velocità da installare a **bordo macchina** con termostato ambiente e commutatore estate/inverno manuale. Senza sonda di minima.

Codice	Modello	CF	Imballo	Listino €
RAD261	KTA	1	1	**58,60**

New

Comando a PARETE mod. KCV2



comando 3 velocità da installare a **parete** con termostato ambiente e commutatore estate/inverno manuale. Senza sonda di minima.

Codice	Modello	CF	Imballo	Listino €
RAD287	KCV2	1	1	**47,00**

New

Kit piedini e copertura



a pavimento, per ventilconvettore YARDY con mobile

Codice	Misura	CF	Imballo	Listino €
RAD366	H.100mm	1	1	**57,60**

Termostato bimetallico cablato



per ventilconvettore, completo di cavetti lungh. 200 mm, e molla in acciaio inox per fissaggio su tubi

cewal

Codice	Misura	CF	Imballo	Listino €
RAD029	42°	1	30	**6,85**

Termostato a contatto



a temperatura regolabile 30°/90°, completo di molla per fissaggi a tubi

cewal

Codice	Misura	CF	Imballo	Listino €
RAD054	30°/90°	1	10	**22,30**

Ventilconvettore Modello Bi2 SL SMART S1 Inverter senza comando e piedi

New

a mobiletto ultra sottile, solo 13 cm di profondita; a 2 tubi **con attacchi a sinistra** installazione a parete, a soffitto o a pavimento e in quest'ultimo caso con utilizzo dei piedini o senza. **Senza piastra radiante**, colore bianco RAL 9003.



Codice	Modello	Kw Freddo - Caldo	Listino €
RAD205	SL200 Inverter	0,82 - 1,05	**602,00**
RAD207	SL400 Inverter	1,74 - 2,31	**670,00**
RAD209	SL600 Inverter	2,54 - 3,12	**775,00**
RAD214	SL800 Inverter	3,29 - 4,10	**935,00**
RAD251	SL1000 Inverter	3,78 - 4,67	**995,00**

*** Per trasformare l'attacco 3/4 eurocono in un attacco filetto gas standard da 1/2 o da 3/4 utilizzare gli appositi adattatori (RAD009-RAD010)**

Bi2 SMART S1 SL

DATI TECNICI

SL Smart S1 inverter

					200			400			600			800			1000		
Velocità ventilatore					Bassa	Media	Alta	Bassa	Media	Alta	Bassa	Media	Alta	Bassa	Media	Alta	Bassa	Media	Alta
Potenza resa totale in raffreddamento	a27/19 - w7/12	(a)	(E)	kW	0.38	0.71	0.82	0.91	1.34	1.74	1.50	2.10	2.54	1.98	2.69	3.29	2.17	3.25	3.78
Potenza resa sensibile in raffreddamento	a27/19 - w7/12	(a)	(E)	kW	0.26	0.50	0.64	0.65	1.02	1.25	1.10	1.56	1.94	1.54	2.09	2.54	1.71	2.42	2.98
Portata Fluido	a27/19 - w7/12	(a)		l/h	66.2	123.3	142.9	157.6	232.0	302.5	259.2	363.1	440.3	341.9	464.7	570.0	374.8	561.4	654.8
Perdita di carico lato acqua	a27/19 - w7/12	(a)	(E)	kPa	3.8	10.6	13.1	2.4	5.5	8.2	7.5	14.2	19	7.3	13.8	18.7	5.7	13.1	18.2
Potenza resa totale in riscaldamento	a20/15 - w50/-	(b)	(E)	kW	0.64	0.84	1.05	1.25	1.65	2.31	1.75	2.56	3.12	2.21	3.10	4.10	3.05	3.77	4.67
Portata Fluido	a20/15 - w50/-	(b)		l/h	66.2	123.3	142.9	157.6	232.0	302.5	259.2	363.1	440.3	341.9	464.7	570.0	374.8	561.4	654.8
Perdita di carico lato acqua	a20/15 - w50/-	(b)	(E)	kPa	3.2	8.8	10.9	2.0	4.6	6.8	6.2	11.8	15.8	6.1	11.5	15.5	4.7	10.9	15.1
Potenza resa totale in riscaldamento	a20/15 - w45/40	(c)	(E)	kW	0.54	0.70	0.88	1.06	1.39	1.94	1.46	2.14	2.60	1.85	2.60	3.44	2.56	3.16	3.91
Portata Fluido	a20/15 - w45/40	(c)		l/h	91.9	119.9	150.0	181.9	238.1	330.3	250.6	365.7	444.6	316.6	444.8	587.9	438.1	541.0	668.5
Perdita di carico lato acqua	a20/15 - w45/40	(c)	(E)	kPa	5.7	8.8	12.2	2.9	4.8	7.9	5.8	11.8	16.0	4.1	8.9	14.2	6.4	9.8	13.9
Potenza assorbita			(E)	W	5	7	11	6	9	19	7	11	20	8	12	24	9	14	27
Potenza sonora Lw (A)			(E)	dB(A)	38	45	52	39	46	53	41	47	53	42	48	54	42	48	54
Pressione sonora Lp (A)		(d)		dB(A)	29	36	43	30	37	44	32	38	44	33	39	45	33	39	45
Portata d'aria		(f)		m3/h	100	130	160	190	250	320	280	360	460	350	450	575	400	510	650
Contenuto acqua batteria				l		0.47			0.8			1.13			1.46			1.8	
Pressione massima di esercizio				bar		10			10			10			10			10	
Attacchi idraulici				pollici		Eurocono 3/4			Eurocono 3/4			Eurocono 3/4			Eurocono 3/4			Eurocono 3/4	
Alimentazione elettrica				V/ph/Hz		230/1/50			230/1/50			230/1/50			230/1/50			230/1/50	

Le suddette prestazioni sono riferite alle seguenti condizioni operative:
(a) Modalità raffreddamento alla condizioni standard: temperatura dell'aria 27°C b.s. 19°C b.u., temperatura ingresso dell'acqua 7°C, temperatura di uscita dell'acqua 12°C
(b) Modalità riscaldamento condizioni di utilizzo 1: temperatura dell'aria 20 °C b.s., 15 °C b.u. max, temperatura di ingresso dell'acqua 50 °C, portata acqua uguale a quella di raffreddamento condizione standard
(c) Modalità riscaldamento condizioni standard: temperatura dell'aria 20 °C b.s., 15 °C b.u. max, temperatura di ingresso dell'acqua 45 °C, temperatura di uscita dell'acqua 40 °C
(d) Livello di pressione sonora valido per ambienti chiusi di volume pari a 100 m3 con tempo di riverbero di 0,5 s e installazione a pavimento/soffitto, emissione sonora su 1/4 di sfera a 3 m di distanza
(E) Dato certificato Eurovent
(f) Portata aria misurata con filtri puliti



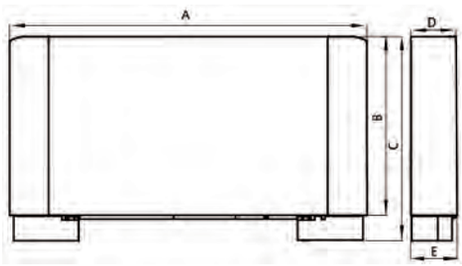

		200	400	600	800	1000
A	mm	759	959	1159	1359	1559
B	mm	579	579	579	579	579
C	mm	659	659	659	659	659
D	mm	129	129	129	129	129
E	mm	150	150	150	150	150
Peso netto SL	kg	11.5	13	15.5	18.5	21.5

New



Comando Modello B0872

Kit comando Touch flat autonomo a **bordo macchina** con display retroilluminato con visualizzazione temperatura; selezione di velocità, termostato ambiente, selettore estate/inverno e funzione sonda di minima acqua.
Telecomando in dotazione.
Per **B2i** SMART S1 **SL INVERTER**

Codice	Modello	CF	Imballo	Listino €
RAD252	B0872	1	1	**171,00**

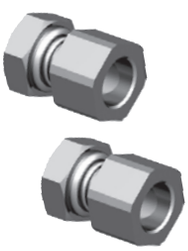

Kit coppia adattatori per SL

questo kit serve per trasformare l'attacco 3/4 eurocono in un attacco filetto gas standard da 1/2 o da 3/4

Codice	Misura	CF	Imballo	Listino €
RAD009	1/2 standard	1	1	**34,80**
RAD010	3/4 standard	1	1	**37,50**



Kit 2 piedini estetici bianco

per ventilconvettore Bi2 SL SMART

Codice	Modello	CF	Imballo	Listino €
RAD025	Tutti	1	1	**101,00**



Valvola a squadra mod. 3301

predisposta per testata termostatica; per il collegamento di tubo Rame, Pe-X e Multistrato. **Filettatura** per il raccordo da **1/2**. Con O-Ring. **Filetto testa** termostatica **M30x1,5**

Codice	Misura	Filetto	CF	Imb.	Listino €
VAL451	3/8	1/2	10	60	**14,50**
VAL452	1/2	1/2	10	60	**15,00**



Detentore a squadra mod. EXCEL

per il collegamento di tubo Rame, Pe-X e Multistrato. **Filettatura** per il raccordo da **1/2**. Con O-Ring

Codice	Misura	Filetto	CF	Imb.	Listino €
VAL454	3/8	1/2	10	60	**7,90**
VAL455	1/2	1/2	10	60	**7,95**



New

Valvola Diritta mod. 3300

predisposta per testata termostatica; per il collegamento di tubo Rame, Pe-X e Multistrato. **Filettatura** per il raccordo da **1/2**. Con O-Ring. **Filetto testa** termostatica **M30x1,5**

Codice	Misura	Filetto	CF	Imb.	Listino €
VAL475	3/8	1/2	10	60	**17,40**
VAL476	1/2	1/2	10	60	**17,90**



New

Detentore Diritto mod. EXCEL

per il collegamento di tubo Rame, Pe-X e Multistrato. **Filettatura** per il raccordo da **1/2**. Con O-Ring

Codice	Misura	Filetto	CF	Imb.	Listino €
VAL479	3/8	1/2	10	60	**9,15**
VAL480	1/2	1/2	10	60	**8,65**



New

Testa termostatica Wi-Fi 9564W

per valvole predisposte. Funzionemanto locale o remota tramite App TIEMME GATE. Alimentazione a Pile. Range temperatura 6-28 °C. Attacco valvola M30x1,5. Colore **bianco**

Codice	Misura	CF	Imballo	Listino €
VAL477	6 - 28°C	1	4	**216,00**

Alimentazione: n° 2 pile 1,5 V tipo AA (durata 2 stagioni)
Funzionamento: Off, manuale, automatico
Programmazione settimanale con 3 temperature impostabili: T1, T2, T3
Risoluzione giornaliera: 1 h
Scala temperatura misurata: 0 °C ÷ + 50 °C con precisione ± 0,5 °C
Risoluzione temperatura misurata e visualizzata: 0,1 °C
Campo regolazione temperatura: + 6 °C ÷ + 28 °C
Campo regolazione antigelo: + 2 °C ÷ + 8 °C (default + 6 °C)
Blocco programmazione testa termostatica (Blocco bambini)
Possibilità di regolare la temperatura direttamente sulla testa termostatica
Attacco valvola radiatori: M30X1,5
Comunicazione diretta a mezzo Wi-Fi domestico
Banda di frequenza di funzionamento: 2,4 GHz IEEE 802.11 b/g/n
Grado di protezione: IP30
Temperatura di immagazzinamento: - 10 °C ÷ + 65 °C



Testata termostatica 9553

per valvole predisposte. Elemento sensibile a liquido. Range temperatura 6-28 °C Attacco valvola M30x1,5. Colore **bianco**

Codice	Misura	CF	Imballo	Listino €
VAL453	6 - 28°C	1	30	**14,20**



Kit termostatico a squadra

per tubo Rame, Pe-X e Multistrato. **Filettatura** per il raccordo da **1/2**
composto da:
valvola a squadra Termostatizzabile Con Pre-regolazione, testa termostatica, detentore a squadra

CODICE	MISURA	Filetto	CF	IMB.	LISTINO €
VAL456	3/8	1/2	1	10	**39,00**
VAL457	1/2	1/2	1	10	**39,50**



Valvola a squadra mod. 300ST

predisposta per testata termostatica; per il collegamento di tubo Rame, Plastica e Multistrato. **Filettatura** per il raccordo **24x19**. **Filetto testa** termostatica **M30x1,5**

Codice	Misura	Filetto	CF	Imb.	Listino €
VAL422	3/8	24x19	10	50	**14,60**
VAL393	1/2	24x19	10	50	**16,10**



Detentore a squadra mod. 51ST

per il collegamento di tubo Rame, Plastica e Multistrato. **Filettatura** per il raccordo **24x19**.

Codice	Misura	Filetto	CF	Imb.	Listino €
VAL203	3/8	24x19	10	50	**8,25**
VAL458	1/2	24x19	10	50	**9,05**



Testata termostatica 39001

per valvole predisposte. Con sensore a liquido incorporato. Range temperatura 7-30 °C Attacco valvola M30x1,5. Colore **bianco**

Codice	Misura	CF	Imballo	Listino €
VAL421	7 - 30°C	1	50	**16,50**

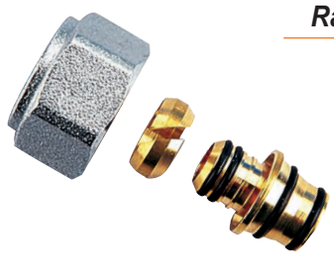

Raccordo per MULTISTRATO

con calotta cromata **filetto 24x19**

Codice	Misura	CF	Imballo	Listino €
COL062	Ø16x2	50	250	**3,55**
COL063	Ø20x2	50	250	**3,85**



Raccordo per tubo RAME

con calotta cromata **filetto 24x19**

Codice	Misura	CF	Imballo	Listino €
COL060	Ø12	50	250	**2,75**
COL061	Ø14	50	250	**2,75**



Valvola a squadra mod. 842-840

predisposta per testata termostatica; per il collegamento di tubo Rame, Pe-X e Multistrato. **Filettatura** per il raccordo da **1/2** oppure **24x1,5** **Filetto testa** termostatica **M28x1,5**

Codice	Misura	Filetto	CF	Imb.	Listino €
VAL201	3/8	1/2	20	100	**12,20**
VAL202	1/2	1/2	20	100	**13,70**
VAL017	3/8	24x1,5	20	100	**14,10**
VAL019	1/2	24x1,5	20	100	**15,90**



Detentore a squadra mod. 837

per il collegamento di tubo Rame, Pe-X e Multistrato. **Filettatura** per il raccordo da **1/2**

Codice	Misura	Filetto	CF	Imb.	Listino €
VAL253	3/8	1/2	20	100	**6,90**
VAL374	1/2	1/2	20	100	**8,15**
VAL020	3/8	24x1,5	20	100	**8,25**
VAL184	1/2	24x1,5	20	100	**9,30**



Valvola diritta mod. 843

predisposta per testata termostatica; per il collegamento di tubo Rame, Pe-X e Multistrato. **Filettatura** per il raccordo da **1/2**. **Filetto testa** termostatica **M28x1,5**

Codice	Misura	Filetto	CF	Imb.	Listino €
VAL213	3/8	1/2	10	50	**15,80**
VAL216	1/2	1/2	10	50	**18,00**



Detentore diritto mod. 833

per il collegamento di tubo Rame, Pe-X e Multistrato. **Filettatura** per il raccordo da **1/2**

Codice	Misura	Filetto	CF	Imb.	Listino €
VAL233	3/8	1/2	20	100	**9,30**
VAL239	1/2	1/2	20	100	**10,15**



Valvola DOPPIA SQUADRA

predisposta per testata termostatica; per il collegamento di tubo Rame, Pe-X e Multistrato. **Filettatura** per il raccordo da **24x1,5**. Versione Destra o Sinistra. **Filetto testa** termostatica **M28x1,5**

Codice	Misura	Filetto	CF	Imb.	Listino €
VAL143	3/8 DX	24x1,5	1	10	**22,00**
VAL144	3/8 SX	24x1,5	1	10	**22,00**
VAL145	1/2 DX	24x1,5	1	10	**24,80**
VAL146	1/2 SX	24x1,5	1	10	**24,80**



Detentore DOPPIA SQUADRA

per il collegamento di tubo Rame, Pe-X e Multistrato. **Filettatura** per il raccordo da **24x1,5**. Versione Destra o Sinistra

Codice	Misura	Filetto	CF	Imb.	Listino €
VAL147	3/8 DX	24x1,5	1	10	**19,40**
VAL148	3/8 SX	24x1,5	1	10	**19,40**
VAL149	1/2 DX	24x1,5	1	10	**22,10**
VAL150	1/2 SX	24x1,5	1	10	**22,10**



Testata termostatica

per valvole predisposte. Elemento sensibile a liquido. Attacco valvola M28x1,5. Colore **bianco**

Codice	Misura	CF	Imballo	Listino €
VAL022	0°-28°	1	50	**17,10**



Kit termostatico a squadra

per tubo Rame, Pe-X e Multistrato. **Filettatura** per il raccordo da **1/2**

composto da:
- testata termostatica
- valvola a **squadra** termost. 842
- detentore a **squadra** 837

Codice	Misura	Filetto	CF	Imb.	Listino €
VAL137	3/8	1/2	1	20	**37,00**
VAL138	1/2	1/2	1	20	**39,00**



Valvola a squadra mod. 836

a semplice regolaggio per il collegamento di tubo Rame, Pe-X e Multistrato. **Filettatura** per il raccordo da **1/2**

Codice	Misura	Filetto	CF	Imb.	Listino €
VAL251	3/8	1/2	20	100	**7,20**
VAL373	1/2	1/2	20	100	**8,95**



Detentore a squadra mod. 837

per il collegamento di tubo Rame, Pe-X e Multistrato. **Filettatura** per il raccordo da **1/2**

Codice	Misura	Filetto	CF	Imb.	Listino €
VAL253	3/8	1/2	20	100	**6,90**
VAL374	1/2	1/2	20	100	**8,15**



Valvola a squadra mod. 838

a semplice regolaggio per il collegamento di tubo Rame, Pe-X e Multistrato. **Filettatura** per il raccordo da **24x1,5**

Codice	Misura	Filetto	CF	Imb.	Listino €
VAL169	1/2	24x1,5	20	100	**10,25**



Detentore a squadra mod. 839

a semplice regolaggio per il collegamento di tubo Rame, Pe-X e Multistrato. **Filettatura** per il raccordo da **24x1,5**

Codice	Misura	Filetto	CF	Imb.	Listino €
VAL020	3/8	24x1,5	20	100	**8,25**
VAL184	1/2	24x1,5	20	100	**9,30**



Valvola diritta mod. 832

a semplice regolaggio per il collegamento di tubo Rame, Pe-X e Multistrato. **Filettatura** per il raccordo da **1/2**

Codice	Misura	Filetto	CF	Imb.	Listino €
VAL224	3/8	1/2	20	100	**10,70**
VAL225	1/2	1/2	20	100	**11,50**



Detentore diritto mod. 833

per il collegamento di tubo Rame, Pe-X e Multistrato. **Filettatura** per il raccordo da **1/2**

Codice	Misura	Filetto	CF	Imb.	Listino €
VAL233	3/8	1/2	20	100	**9,30**
VAL239	1/2	1/2	20	100	**10,15**



Valvola monotubo 891

predisposta per testata termostatica; con detentore di regolazione incorporato. Distanza fra le uscite 37,5 mm, per il collegamento di tubo Rame, Pe-X e Multistrato. **Filettatura** per il raccordo da **24x1,5**. **Filetto testa** termostatica **M28x1,5**

Codice	Misura	Filetto	CF	Imb.	Listino €
VAL010	1/2	24x1,5	2	20	**34,70**
VAL015	3/4	24x1,5	2	20	**37,00**



Valvola monotubo 886

a semplice regolaggio con comando frontale, filettatura di connessione al radiatore DX o SX; per il collegamento di tubo Rame, Pe-X e Multistrato. Filettatura per il raccordo da 24x1,5

Codice	Misura	Filetto	CF	Imb.	Listino €
VAL306	3/4 Dx	24x1,5	1	10	**40,00**
VAL311	3/4 Sx	24x1,5	1	10	**40,00**
VAL307	1” Dx	24x1,5	1	10	**40,00**
VAL313	1” Sx	24x1,5	1	10	**40,00**



Valvola a squadra mod. 395

a semplice regolaggio per il collegamento di tubo Rame, Pe-X e Multistrato. **Filettatura** per il raccordo da **1/2**

Codice	Misura	Filetto	CF	Imb.	Listino €
VAL140	3/8	1/2	12	96	**7,25**
VAL141	1/2	1/2	12	96	**7,65**



Detentore a squadra mod. 397

a semplice regolaggio per il collegamento di tubo Rame, Pe-X e Multistrato. **Filettatura** per il raccordo da **1/2**

Codice	Misura	Filetto	CF	Imb.	Listino €
VAL142	3/8	1/2	12	156	**6,50**
VAL163	1/2	1/2	12	156	**7,00**



Valvola a squadra mod. 774

termostatica attacco tubo **ferro, utilizzabile eclusivamente** in abbinamento con la **testata termostatica M28x1,5** da richiedere separatamente

Codice	Misura	CF	Imballo	Listino €
VAL178	3/8	10	50	**12,80**
VAL212	1/2	10	50	**17,30**



Valvola a squadra mod. 394

manuale, attacco tubo **ferro**

Codice	Misura	CF	Imballo	Listino €
VAL276	3/8	12	96	**7,55**
VAL280	1/2	12	144	**7,85**
VAL281	3/4	1	8	**11,80**



Valvola diritta mod. 775

termostatica attacco tubo **ferro, utilizzabile eclusivamente** in abbinamento con la **testata termostatica M28x1,5** da richiedere separatamente

Codice	Misura	CF	Imballo	Listino €
VAL289	3/8	10	50	**15,80**
VAL290	1/2	10	50	**19,20**



Detentore a squadra mod. 396

manuale, attacco tubo **ferro**

Codice	Misura	CF	Imballo	Listino €
VAL180	3/8	12	156	**6,70**
VAL217	1/2	12	156	**6,70**
VAL274	3/4	8	104	**11,10**



Valvola diritta MANUALE

attacco tubo **ferro**

Codice	Misura	CF	Imballo	Listino €
VAL282	3/8	10	50	**10,35**
VAL291	1/2	1	12	**8,45**



Detentore diritto MANUALE

attacco tubo **ferro**

Codice	Misura	CF	Imballo	Listino €
VAL295	3/8	20	100	**9,15**
VAL296	1/2	1	12	**7,70**

Prodotto Dadi e ogive per valvole e detentori



Dado e ogiva per tubo RAME

SICURBLOC, per valvole, detentori e collettori con filetto 1/2

ICMA

Codice	Misura	Filetto	CF	Imb.	Listino €
VAL231	Ø10	1/2	1	250	**2,05**
VAL193	Ø12	1/2	1	250	**2,05**
VAL192	Ø14	1/2	1	250	**2,05**
VAL232	Ø16	1/2	1	250	**2,05**



Dado e ogiva per tubo RAME

SICURBLOC, per valvole, detentori e collettori con filetto 24x1,5

ICMA

Codice	Misura	Filetto	CF	Imb.	Listino €
VAL469	Ø10	24x1,5	1	250	**3,55**
VAL191	Ø12	24x1,5	1	250	**3,55**
VAL190	Ø14	24x1,5	1	250	**3,55**
VAL189	Ø16	24x1,5	1	250	**3,45**
VAL188	Ø18	24x1,5	1	250	**3,55**



Dado e ogiva per MULTISTRATO

per valvole, detentori e collettori con filetto 1/2

ICMA

Codice	Misura	Filetto	CF	Imb.	Listino €
VAL002	Ø16x2	1/2	1	250	**2,07**



Dado e ogiva per MULTISTRATO

per valvole, detentori e collettori con filetto 24x1,5

ICMA

Codice	Misura	Filetto	CF	Imb.	Listino €
VAL004	Ø16x2	24x1,5	1	250	**3,65**
VAL005	Ø20x2	24x1,5	1	250	**3,90**



Dado e ogiva per MULTISTRATO

per valvole, detentori e collettori con filetto 1/2

TIEMME

Codice	Misura	Filetto	CF	Imb.	Listino €
MUL032	Ø14x2	1/2	10	350	**3,65**
MUL033	Ø16x2	1/2	10	300	**2,55**
MUL164	Ø16x2,25	1/2	10	300	**3,70**



Dado con ogiva e guarnizione

incorporate per attacchi 1/2x16. Per tubo RAME

TIEMME

Codice	Misura	CF	Imballo	Listino €
New RBI090	Ø10-1/2	10	400	**3,10**
RBI150	Ø12-1/2	10	400	**3,10**
RBI151	Ø14-1/2	10	400	**3,10**



Raccordo per tubo RAME

monocono in gomma con calotta cromata filetto 24x19

ARTECLIMA Hydronic Systems

Codice	Misura	CF	Imballo	Listino €
COL060	Ø12	50	250	**2,75**
COL061	Ø14	50	250	**2,75**



Raccordo per MULTISTRATO

con calotta cromata filetto 24x19

ARTECLIMA Hydronic Systems

Codice	Misura	CF	Imballo	Listino €
COL062	Ø16x2	50	250	**3,55**
COL063	Ø20x2	50	250	**3,85**



Valvola a squadra mod. 338

predisposta per testata termostatica; per tubo Rame, Pe-X e Multistrato. **Filettatura** per il raccordo da **23x1,5**

Codice	Misura	Filetto	CF	Imb.	Listino €
VAL440	3/8	23x1,5	10	100	**21,20**
VAL441	1/2	23x1,5	10	100	**23,60**



Valvola a squadra mod. 340

a semplice regolaggio per tubo Rame, Pe-X e Multistrato. **Filettatura** per il raccordo da **23x1,5**

Codice	Misura	Filetto	CF	Imb.	Listino €
VAL449	3/8	23x1,5	10	50	**17,80**
VAL450	1/2	23x1,5	10	50	**19,60**



Detentore a squadra mod. 342

per il collegamento di tubo Rame, Pe-X e Multistrato. **Filettatura** per il raccordo da **23x1,5**

Codice	Misura	Filetto	CF	Imb.	Listino €
VAL442	3/8	23x1,5	10	50	**16,50**
VAL443	1/2	23x1,5	10	50	**17,80**



Testata termostatica serie 200

Per valvole serie 338 sensore incorporato con elemento sensibile a liquido, colore bianco. Con adattatore.

Scala graduata per la regolazione da 0 a 5 corrispondente ad un Campo di temperatura da 7÷28°C

Codice	Misura	CF	Imballo	Listino €
VAL444	7°-28°	10	50	**34,50**



Raccordo per MULTISTRATO

e tubi in PE-X, diametro autoadattabile. Cromato.

Pmax d'esercizio: 10 bar
Campo di temperatura: 5÷80°C (PE-X)
5÷75°C (Multistrato marcato 95°C)

Codice	Misura	Filetto	CF	Imb.	Listino €
VAL445	Ø14÷16	23x1,5	10	100	**4,95**



Raccordo per tubo RAME

monoblocco, a tenuta O-Ring, cromato. Per valvole e detentori con filetto 23x1,5.

Pmax d'esercizio: 10 bar
Campo di temperatura: -25÷120°C

Codice	Misura	Filetto	CF	Imb.	Listino €
VAL446	Ø12	23x1,5	2	100	**3,85**
VAL447	Ø14	23x1,5	2	100	**3,85**
VAL448	Ø16	23x1,5	2	100	**3,85**



Dado e ogiva filetto da 1/2

per tubo rame

WATTS INDUSTRIES

Codice	Misura	CF	Imballo	Listino €
VAL007	Ø14x1/2	1	1	**1,50**



Valvola a squadra mod. 1610

predisposta per testata termostatica per il collegamento di tubo Rame, plastica e Multistrato. **Filettatura** per il raccordo da **24x19**

Codice	Misura	Filetto	CF	Imb.	Listino €
VAL229	3/8	24x19	10	100	**16,70**
VAL230	1/2	24x19	10	100	**21,10**



Valvola a squadra mod. 1050

a semplice regolaggio per il collegamento di tubo Rame, plastica e Multistrato. **Filettatura** per il raccordo da **24x19**

Codice	Misura	Filetto	CF	Imb.	Listino €
VAL240	3/8	24x19	10	100	**12,70**
VAL241	1/2	24x19	10	100	**14,25**



Detentore a squadra mod. 1100

per il collegamento di tubo Rame, plastica e Multistrato. **Filettatura** per il raccordo da **24x19**

Codice	Misura	Filetto	CF	Imb.	Listino €
VAL242	3/8	24x19	10	100	**11,80**
VAL243	1/2	24x19	10	100	**13,80**



Testata termostatica

per coppia valvola e detentore pesante. **Elemento sensibile a liquido**

Codice	Misura	CF	Imballo	Listino €
VAL024	0°-28°	10	100	**27,00**



Valvola diritta mod. 1250

a semplice regolaggio per il collegamento di tubo Rame, plastica e Multistrato. **Filettatura** per il raccordo da **24x19**

Codice	Misura	Filetto	CF	Imb.	Listino €
VAL170	3/8	24x19	1	5	**14,80**
VAL171	1/2	24x19	1	10	**16,20**

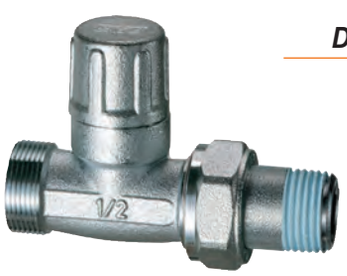

Detentore diritto mod. 1300

per il collegamento di tubo Rame, plastica e Multistrato. **Filettatura** per il raccordo da **24x19**

Codice	Misura	Filetto	CF	Imb.	Listino €
VAL172	3/8	24x19	1	5	**13,70**
VAL173	1/2	24x19	1	10	**15,80**



Kit per tubo MULTISTRATO

con attacco 24x19

Completo di:
- adattatore per multistrato
- anello stringitubo in ottone
- calotta cromata filetto 24x19

Codice	Misura	Filetto	CF	Imb.	Listino €
FAR022	Ø14x2	24x19	50	500	**4,85**
FAR021	Ø16x2	24x19	50	500	**4,85**
FAR057	Ø16x2.25	24x19	50	500	**4,85**
FAR046	Ø20x2	24x19	50	500	**4,85**
FAR058	Ø20x2.25	24x19	50	500	**4,85**



Kit di tenuta in gomma

a compressione per tubo **RAME** con attacco 24x19

Completo di:
-ranella guidatubo (10-12-14)
-monocono in gomma
-anello stringitubo in ottone
-calotta cromata filetto 24x19

Codice	Misura	Filetto	CF	Imb.	Listino €
FAR048	Ø10	24x19	100	100	**2,90**
FAR049	Ø12	24x19	100	100	**2,90**
FAR050	Ø14	24x19	100	100	**2,90**
FAR051	Ø16	24x19	100	100	**2,75**

Prodotto Valvole e detentori per radiatori d'arredo



Valvola DOPPIA SQUADRA

predisposta per testata termostatica; per il collegamento di tubo Rame, Pe-X e Multistrato. **Filettatura** per il raccordo da **24x1,5**. Versione Destra o Sinistra. **Finitura CROMO lucido**

Codice	Misura	Filetto	CF	Imb.	Listino €
VAL155	1/2 DX	24x1,5	1	25	**38,40**
VAL156	1/2 SX	24x1,5	1	25	**38,40**



Detentore DOPPIA SQUADRA

per il collegamento di tubo Rame, Pe-X e Multistrato. **Filettatura** per il raccordo da **24x1,5**. Versione Destra o Sinistra. **Finitura CROMO lucido**

Codice	Misura	Filetto	CF	Imb.	Listino €
VAL157	1/2 DX	24x1,5	1	25	**35,50**
VAL158	1/2 SX	24x1,5	1	25	**35,50**



Valvola a SQUADRA mod.1110

predisposta per testata termostatica; per il collegamento di tubo Rame, Pe-X e Multistrato. **Filettatura** per il raccordo da **24x1,5**. **Finitura CROMO lucido**

Codice	Misura	Filetto	CF	Imb.	Listino €
VAL151	1/2	24x1,5	1	25	**24,90**



Detentore a SQUADRA mod.1118

per il collegamento di tubo Rame, Pe-X e Multistrato. **Filettatura** per il raccordo da **24x1,5**. **Finitura CROMO lucido**

Codice	Misura	Filetto	CF	Imb.	Listino €
VAL152	1/2	24x1,5	1	50	**22,45**



Valvola a SQUADRA mod.1122

predisposta per testata termostatica; per il collegamento di tubo Rame, Pe-X e Multistrato. **Filettatura** per il raccordo da **24x1,5**. **Finitura BIANCA**

Codice	Misura	Filetto	CF	Imb.	Listino €
VAL174	1/2	24x1,5	1	1	**24,10**



Raccordo per tubo RAME

SICURBLOC, per valvole e detentori con **filetto 24x1,5** **Finitura CROMO lucido**

Codice	Misura	Filetto	CF	Imb.	Listino €
VAL023	Ø10	24x1,5	1	1	**4,85**
VAL160	Ø12	24x1,5	1	1	**4,85**
VAL161	Ø14	24x1,5	1	1	**4,85**



Raccordo per MULTISTRATO

SICURBLOC, per valvole e detentori con **filetto 24x1,5** **Finitura CROMO lucido**

Codice	Misura	Filetto	CF	Imb.	Listino €
VAL162	Ø16x2	24x1,5	2	2	**6,10**



Detentore a SQUADRA mod.1130

per il collegamento di tubo Rame, Pe-X e Multistrato. **Filettatura** per il raccordo da **24x1,5**. **Finitura BIANCA**

Codice	Misura	Filetto	CF	Imb.	Listino €
VAL175	1/2	24x1,5	1	1	**21,50**



Testata termostatica

per valvola con elemento sensibile a cera. Finitura **CROMO lucida**

Codice	Misura	CF	Imballo	Listino €
VAL159	0°-28°	1	50	**25,70**

Prodotto Valvole e detentori per radiatori d'arredo

New



Valvola a squadra Mod. 1097

a **semplice regolaggio**; per il collegamento di tubo Rame, Pe-X e Multistrato. **Filettatura** per il raccordo **24x19**.
Finitura BIANCO

Codice	Misura	CF	Imballo	Listino €
VAL474	1/2	1	50	**20,30**



Valvola a squadra Mod. 1097

a **semplice regolaggio**; per il collegamento di tubo Rame, Pe-X e Multistrato. **Filettatura** per il raccordo **24x19**.
Finitura CROMO lucido

Codice	Misura	CF	Imballo	Listino €
VAL459	1/2	1	50	**18,40**



Valvola a squadra Mod. 1740

predisposta per testata termostatica; per il collegamento di tubo Rame, Pe-X e Multistrato. **Filettatura** per il raccordo **24x19**.
Finitura BIANCO

Codice	Misura	CF	Imballo	Listino €
VAL488	1/2	1	50	**42,70**



Valvola a squadra Mod. 1740

predisposta per testata termostatica; per il collegamento di tubo Rame, Pe-X e Multistrato. **Filettatura** per il raccordo **24x19**.
Finitura CROMO lucido

Codice	Misura	CF	Imballo	Listino €
VAL485	1/2	1	50	**39,00**



Detentore a squadra Mod. 1098

per il collegamento di tubo Rame, Pe-X e Multistrato. **Filettatura** per il raccordo **24x19**.
Finitura BIANCO

Codice	Misura	CF	Imballo	Listino €
VAL481	1/2	1	50	**20,30**



Detentore a squadra Mod. 1098

per il collegamento di tubo Rame, Pe-X e Multistrato. **Filettatura** per il raccordo **24x19**.
Finitura CROMO lucido

Codice	Misura	CF	Imballo	Listino €
VAL478	1/2	1	50	**18,10**

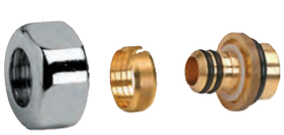

Kit per tubo MULTISTRATO

con filetto **24x19** completo di calotta **CROMO lucido**

Codice	Misura	CF	Imballo	Listino €
VAL499	Ø16x2	1	10	**4,12**
VAL500	Ø20x2	1	10	**4,60**



Testata termostatica AT413

per valvola 1740, sensore a liquido.

Codice	Colore	CF	Imballo	Listino €
VAL490	Bianco	1	50	**23,10**
VAL492	Cromo lucido	1	50	**28,80**



Kit per tubo RAME in gomma

con filetto **24x19** completo di calotta **CROMO lucido**

Codice	Misura	CF	Imballo	Listino €
VAL493	Ø10	1	10	**3,65**
VAL494	Ø12	1	10	**3,65**
VAL495	Ø14	1	10	**3,65**
VAL496	Ø16	1	10	**3,65**
VAL497	Ø18	1	10	**3,65**



Valvola a squadra BIANCO

predisposta per testata termostatica per il collegamento di tubo Rame e Multistrato. Completa di calotta Modello **STYLE**

Codice	Misura	CF	Imballo	Listino €
VAL298	1/2	1	30	**46,75**



Valvola a squadra CROMO

predisposta per testata termostatica per il collegamento di tubo Rame e Multistrato. Completa di calotta Modello **STYLE**

Codice	Misura	CF	Imballo	Listino €
VAL297	1/2	1	30	**46,75**



Valvola a squadra BIANCO

a **semplice regolaggio** per il collegamento di tubo Rame e Multistrato. Completa di calotta Modello **BASIC**

Codice	Misura	CF	Imballo	Listino €
VAL113	1/2	1	30	**31,30**



Valvola a squadra CROMO

a **semplice regolaggio** per il collegamento di tubo Rame e Multistrato. Completa di calotta Modello **BASIC**

Codice	Misura	CF	Imballo	Listino €
VAL111	1/2	1	30	**31,30**



Detentore a squadra BIANCO

a per il collegamento di tubo Rame e Multistrato. Completa di calotta Modello **STYLE**

Codice	Misura	CF	Imballo	Listino €
VAL114	1/2	1	30	**27,60**



Detentore a squadra CROMO

per il collegamento di tubo Rame e Multistrato. Completa di calotta Modello **STYLE**

Codice	Misura	CF	Imballo	Listino €
VAL112	1/2	1	30	**27,60**



Testata termostatica 310

per valvola con elemento sensibile a liquido.

Codice	Colore	CF	Imballo	Listino €
VAL292	Bianco	1	30	**34,70**
VAL179	Cromo lucido	1	30	**34,50**



Kit per tubo MULTISTRATO

senza calotta

Codice	Misura	CF	Imballo	Listino €
VAL117	Ø16x2	10	100	**3,20**
VAL118	Ø16x2.25	10	50	**3,20**

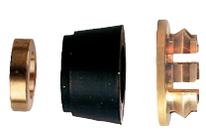

Kit per tubo RAME

senza calotta

Codice	Misura	CF	Imballo	Listino €
VAL115	Ø12	10	100	**1,65**
VAL116	Ø14	10	50	**1,65**



Chiave per leve radiatore

con attacco quadro 18mm in acciaio al carbonio

ROTHENBERGER

Codice	Misura	CF	Imballo	Listino €
ATZ023	500 mm	1	1	**34,00**



Leva per radiatori in acciaio

al carbonio con attacco quadro 18 mm, lunghezza 750 mm

ROTHENBERGER

Codice	Misura	CF	Imballo	Listino €
ATZ021	1”	1	1	**27,80**
ATZ034	1”1/4	1	1	**31,00**



Chiave a cricco per leve radiatore

con attacco quadro 18mm in acciaio al carbonio con impugnatura in gomma

ROTHENBERGER

Codice	Misura	CF	Imballo	Listino €
ATZ022	440 mm	1	1	**193,50**



Chiave a T per radiatori

lunghezza 50 cm. Per assemblaggio radiatori

Codice	Misura	CF	Imballo	Listino €
ATZ123	1"	1	10	**17,80**



Coppia piedini per radiatori

zincati e verniciati a polvere colore **Bianco RAL9010** per radiatori alluminio, ghisa e acciaio, completa di tasselli e viti per il fissaggio a pavimento. Altezza relolabile da 110 a 160mm.

Codice	Misura (A)	CF	Imballo	Listino €
RAD126	110 ÷ 160	1	5	**60,20**

UTILIZZO: per il sostegno di radiatori a pavimento con possibilità di regolarne l'altezza.
Carico massimo: 250 kg

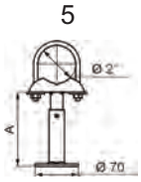



Vernice spray bianco RAL 9010

per radiatori alluminio

GLOBAL

Codice	Misura	CF	Imballo	Listino €
MTE323	250 gr.	1	1	**12,65**



Coppia mensole color bianco

per radiatori **in acciaio tubolari**

fischer

Codice	Misura	CF	Imballo	Listino €
EFF005	2/3 colonne	1	30	**5,97**
EFF015	3/4 colonne	1	30	**6,30**
EFF016	5/6 colonne	1	30	**8,95**



Tappo per radiatori tubolari

color **bianco RAL 9016** con guarnizione

1" : per 2 colonne
1"1/4 : da 3 a 6 colonne

zehnder

Codice	Misura	CF	Imballo	Listino €
MTE001	1” Dx	1	10	**5,60**
MTE006	1” Sx	1	10	**5,60**
MTE007	1”1/4 Dx	1	5	**7,00**
MTE008	1”1/4 Sx	1	5	**7,00**



Niples per accoppiamento

radiatori **tubolari** dx sx

zehnder

Codice	Misura	CF	Imballo	Listino €
MTE028	1”	1	1	**3,72**
MTE029	1”1/4	1	1	**3,72**



BLISTER per radiatori COMBY

tubolari in acciaio bianco RAL9010

Composto da:
n° 2 riduzioni dx verniciate
n° 2 riduzioni sx verniciate
n° 1 tappino cieco
n° 1 valvolino sfogo aria

ERCOS

Codice	Misura	CF	Imballo	Listino €
MTE532	1” x 3/8	1	50	**11,80**
MTE531	1” x 1/2	1	50	**10,20**



Chiave per tappi radiatori

in acciaio tubolari

zehnder

Codice	Misura	CF	Imballo	Listino €
MTE032	-	1	1	**13,40**



Riduzione per radiatori tubolari

color **bianco RAL 9016** con guarnizione

1" : per 2 colonne
1"1/4 : da 3 a 6 colonne

zehnder

Codice	Misura	CF	Imballo	Listino €
MTE009	1”x3/8 Dx	1	10	**5,60**
MTE013	1”1/4x3/8 Dx	1	5	**7,00**
MTE023	1”1/4x3/8 Sx	1	5	**7,00**



Guarnizioni per niples

accoppiamento radiatori tubolari

zehnder

Codice	Misura	CF	Imballo	Listino €
GUA046	1”	1	1	**2,50**
GUA047	1”1/4	1	1	**2,50**



Niples per accoppiamento

radiatori tubolari **COMBY** dx sx

ERCOS

Codice	Misura	CF	Imballo	Listino €
MTE534	1”	1	100	**2,94**



Guarnizioni per niples

accoppiamento radiatori tubolari **COMBY**

ERCOS

Codice	Misura	CF	Imballo	Listino €
MTE533	-	1	100	**0,86**

BLISTER per radiatori ALLUMINIO



Composto da:
n° 2 riduzioni dx
n° 2 riduzioni sx
n° 1 tappo ottone con cappuccio bianco
n° 1 valvolino sfogo aria

Codice	Misura	CF	Imballo	Listino €
MTE017	1" x 3/8	1	25	**7,90**
MTE062	1" x 1/2	1	30	**7,90**

BLISTER per radiatori GHISA



Composto da:
n° 2 riduzioni dx
n° 2 riduzioni sx
n° 1 tappo ottone con cappuccio bianco
n° 1 valvolino sfogo aria

Codice	Misura	CF	Imballo	Listino €
MTE515	1" x 3/8	1	25	**14,90**

New

BLISTER per radiatori ALLUMINIO EKO



Composto da:
n° 2 riduzioni dx con guarnizioni
n° 2 riduzioni sx con guarnizioni
n° 1 tappo con cappuccio bianco
n° 1 valvolino sfogo aria
n° 1 Chiave per valvolino

Codice	Misura	CF	Imballo	Listino €
MTE608	1" x 3/8	1	50	**5,80**
MTE626	1" x 1/2	1	50	**5,80**

Tappo per radiatore ghisa



Ø48 / 57 mm zincato

Ø48mm= 1"
Ø56mm= 1"1/4

Codice	Misura	CF	Imballo	Listino €
MTE308	1" Dx	1	100	**1,73**
MTE309	1" Sx	1	100	**1,73**
MTE310	1"1/4 Dx	1	50	**3,75**
MTE311	1"1/4 Sx	1	50	**3,75**

Riduzione per radiatore ghisa



Ø48 / 57 mm zincato

Ø48mm= 1"
Ø56mm= 1"1/4

Codice	Misura	CF	Imballo	Listino €
MTE312	1"x3/8 Dx	10	100	**1,92**
MTE313	1"x3/8 Sx	10	100	**1,92**
MTE314	1"x1/2 Dx	1	100	**1,92**
MTE315	1"x1/2 Sx	1	100	**1,92**
MTE316	1"1/4x3/8 Dx	1	50	**3,76**
MTE317	1"1/4x3/8 Sx	1	50	**3,76**
MTE318	1"1/4x1/2 Dx	1	50	**3,85**
MTE319	1"1/4x1/2 Sx	1	50	**3,85**

Tappo per radiatore alluminio



Ø42 mm verniciato bianco RAL 9010

Codice	Misura	CF	Imballo	Listino €
MTE304	1" Dx	10	100	**1,98**
MTE305	1" Sx	10	100	**1,98**

Riduzione per radiatore alluminio



Ø42 mm verniciato bianco RAL 9010

Codice	Misura	CF	Imballo	Listino €
MTE306	1"x3/8 Dx	10	40	**2,25**
MTE307	1"x3/8 Sx	10	40	**2,25**
MTE026	1"x1/2 Dx	10	50	**2,32**
MTE027	1"x1/2 Sx	10	50	**2,32**

Tappo sfiato aria automatico



orizzontale per radiatore

Codice	Misura	CF	Imballo	Listino €
MTE320	1" Dx	1	10	**8,50**
MTE321	1" Sx	1	10	**8,50**

Diaframma per radiatore Oscar



Codice	Misura	CF	Imballo	Listino €
MTE538	-	1	1	**5,22**



Niples per accoppiamento

radiatori dx sx

Alluminio*: adatta per radiarori **ALBA e VOX**

Codice	Misura		CF	Imballo	Listino €
MTE031	1”	Alluminio*	1	100	**1,55**
MTE322	1”	Ghisa	1	100	**1,16**
MTE517	1”1/4	Ghisa	1	100	**1,75**



Niples per accoppiamento

radiatori **OSCAR**

GLOBAL

Codice	Misura	CF	Imballo	Listino €
MTE266	1”	1	50	**1,21**



Eccentrico MF per radiatore

in ottone nichelato

ICMA

Codice	Misura	CF	Imballo	Listino €
RAD370	3/8x10mm	1	10	**6,45**
RAD371	3/8x20mm	1	10	**6,70**
RAD372	3/8x30mm	1	10	**7,60**
RAD373	3/8x40mm	1	10	**8,45**
RAD374	3/8x50mm	1	10	**9,20**
RAD375	1/2x10mm	1	10	**6,42**
RAD376	1/2x20mm	1	10	**6,70**
RAD377	1/2x30mm	1	10	**7,60**
RAD378	1/2x40mm	1	10	**8,45**
RAD379	1/2x50mm	1	10	**9,20**



Chiave in Nylon per tappi

e riduzioni verniciati per radiatori

Codice	Misura	CF	Imballo	Listino €
ATZ043	1”-1”1/4	1	50	**11,00**



Valvolino sfogo aria manuale

per radiatore con tenuta O.R.

ttap

Codice	Misura	CF	Imballo	Listino €
VAL058	1/4	1	50	**1,68**
VAL308	3/8	1	40	**2,22**
VAL248	1/2	1	40	**2,73**



Valvolino sfogo aria automatico

per radiatore

WATTS INDUSTRIES

Codice	Misura	CF	Imballo	Listino €
VAL309	3/8	1	25	**9,40**

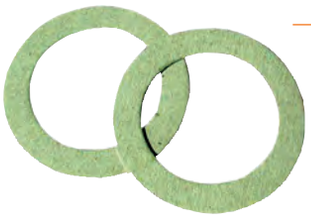

Guarnizione in cartoncino

per **accoppiamento** radiatore **ghisa** in **confezione da 100 pezzi**

Codice	Misura	CF	Imballo	Listino €
GUA154	1”	1	1	**4,73** x cf



Guarnizione per tappo radiatore

ghisa, esente amianto in **confezione da 100 pezzi**

Codice	Misura	CF	Imballo	Listino €
GUA016	1”	1	1	**15,45** x cf
GUA153	1”1/4	1	1	**16,60** x cf

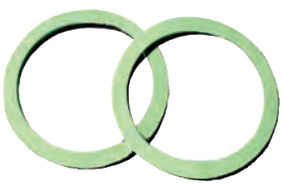

Guarnizione in cartoncino

per **accoppiamento** radiatore **alluminio** in **confezione da 100 pezzi**
Originale GLOBAL

adatta per radiarori
ALBA e VOX

Codice	Misura	CF	Imballo	Listino €
GUA008	1”	1	1	**25,90** x cf



Guarnizione O-RING

per **accoppiamento** radiatore **OSCAR** in **confezione da 10 pezzi**

GLOBAL

Codice	Misura	CF	Imballo	Listino €
GUA155	1”	1	1	**9,65** x cf



Guarnizione per Rad. ALLUMINIO

Materiale FASIT Verde esente amianto spessore 1,8mm idonea per l'utilizzo **sia per il tappo** che **per accoppiamento** In **confezione da 100 pezzi**

Codice	Misura	CF	Imballo	Listino €
GUA015	1”	1	1	**9,25** x cf



Guarnizione in gomma bianca

sezione ovale spessore 2,5 mm per tappi, riduzioni e niples accoppiamento radiatori **alluminio** in **confezione da 100 pezzi**

Codice	Misura	CF	Imballo	Listino €
GUA133	1”	1	10	**31,00** x cf

Prodotto Mensole di fissaggio per radiatori



Coppia mensole TF 8-70

adatta per l'installazione di radiatori **alluminio** verniciata bianco RAL9010 fischer

Codice	Misura	CF	Imballo	Listino €
EFF272	TF 8-70	1	30	**4,87**



Coppia mensole TF 10-70 BP

a **sezione piatta** DN 3mm adatta per l'installazione di radiatori **alluminio** verniciata bianco RAL9010 fischer

Codice	Misura	CF	Imballo	Listino €
EFF007	TF10-70 BP	1	50	**4,15**



Coppia mensole TF 7 B

adatta per l'installazione di radiatori **ghisa** verniciata bianco RAL9010 fischer

Codice	Misura	CF	Imballo	Listino €
EFF401	TF 7/75 2/3 colonne	1	30	**7,45**
EFF402	TF 7/100 3/4 colonne	1	30	**7,15**

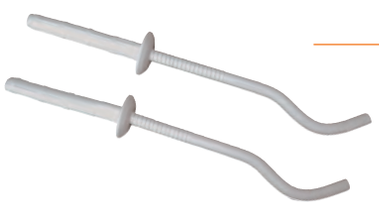

Coppia mensole 8-70 eco

adatta per l'installazione di radiatori **alluminio** verniciata bianco RAL9010

MADE IN ITALY

Codice	Misura	CF	Imballo	Listino €
EFF270	8-70	1	50	**1,80**



Mensole RC per cartongesso

Coppia mensole adatta per l'installazione di radiatori **alluminio su cartongesso**. Colore bianco RAL9010

fischer

Codice	Misura	CF	Imballo	Listino €
EFF092	75 mm lunghezza	1	10	**17,20**



Coppia mensole 7-75 eco

adatta per l'installazione di radiatori **ghisa** verniciata bianco RAL9010

MADE IN ITALY

Codice	Misura	CF	Imballo	Listino €
EFF006	7/75 2/3 colonne	1	50	**3,85**



Mensola singola a murare

in acciaio zincato adatta per l'installazione di radiatori **ghisa e acciaio**

OTER

Codice	Misura	CF	Imballo	Listino €
EFF096	230mm	1	100	**1,77** x pz
New EFF134	290mm	1	100	**2,26** x pz

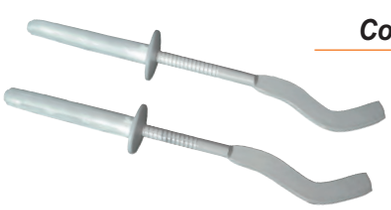

Coppia mensole 10-70 eco

a **sezione piatta** DN 3mm adatta per l'installazione di radiatori **alluminio** verniciata bianco RAL9010

MADE IN ITALY

Codice	Misura	CF	Imballo	Listino €
EFF271	10-70	1	50	**1,72**



Rosetta bombata color Bianco

in PVC apribile, per radiatori con chiusura a scatto, modello universale

Codice	Misura	CF	Imballo	Listino €
MID351	DN 8-16	1	100	**0,40**



Rosetta bombata color Cromo

in PVC apribile, per radiatori con chiusura a scatto, modello universale

Codice	Misura	CF	Imballo	Listino €
MID352	DN 8-16	1	100	**0,63**



Rosetta apribile color Bianco

in PVC per radiatori con chiusura a scatto, modello universale

Codice	Misura	CF	Imballo	Listino €
MID395	DN 8-16	1	100	**0,14**



Rosetta copritubo color Bianco

in PVC apribile, per radiatori con chiusura a scatto, modello universale

Codice	Misura	CF	Imballo	Listino €
MID644	DN 8-16	1	100	**0,33**



Rosetta copritubo color Cromo

in PVC apribile, per radiatori con chiusura a scatto, modello universale

Codice	Misura	CF	Imballo	Listino €
MID637	DN 8-16	1	100	**0,60**

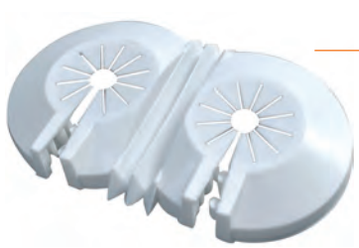

Rosetta PVC MONOTUBO

in PVC rigido, per radiatori colore bianco modello universale

Codice	Misura	CF	Imballo	Listino €
MID456	DN 8-20	1	50	**0,27**

New







R32



Connettività tramite
APP Ariston Net



Sistema Ibrido GENUS ONE HYBRID NET R32

Sistema ibrido compatto composto da una pompa di calore con gas ecologico R32 integrata con caldaia a condensazione per il riscaldamento, raffrescamento e la produzione istantanea di acqua calda sanitaria. Completo di comando SENSYS HD e carter copri raccordi.

Codice	Modello	Caldaia	Pompa Di Calore	Listino €
CDA276	**24/50** Net R32	24 Kw	5 Kw	**9.500,00**
CDA223	**24/80** Net R32	24 Kw	8 Kw	**10.730,00**
CDA240	**30/80** Net R32	30 Kw	8 Kw	**10.920,00**

N.B Disponibili su richiesta

Genus One Hybrid Net R32

Sistema ibrido con Pompa di calore R32 e caldaia istantanea

/ Struttura compatta con modulo ibrido installabile sotto-caldaia
/ Intelligenza di sistema Energy Manager 2.0 con logiche ottimizzate

Classe energetica
A+++
Fino a A++ XL

/ Pompa di calore monoblocco
/ Gas ecologico R32
/ Silenziosità fino a 53 dB(A)

/ Caldaia a condensazione Genus ONE con scambiatore XtraTech™ in acciaio inox
/ Produzione istantanea di acqua sanitaria

/ Deroga per lo scarico a parete
/ Connettività Ariston Net di serie
/ Funzione fotovoltaico

DATI TECNICI

GENUS ONE HYBRID NET R32		24 / 50	24 / 80	30 / 80
PERFORMANCE CALDAIA				
Portata termica nominale in riscaldamento max/min PCI	kW	22,0 / 2,5	22,0 / 2,5	28,0 / 3,0
Portata termica nominale in sanitario max/min PCI	kW	2,6 / 2,5	2,6 / 2,5	30,0 / 3,0
Rendimento alla portata termica nominale (80-60°C) PCI	%	97,7	97,7	98,4
Portata d'acqua in sanitario	l/min	15,4	15,4	17,2
Potenza sonora all'interno	dB(A)	51	51	54
PERMORMANCE POMPA DI CALORE*				
Potenza nominale in riscaldamento (Ta +7°C; Tw 35°C)	kW	5	8	8
COP nom (Ta +7°C; Tw 35°C)		5	4,8	4,8
Potenza utile a pieno regime (Pn**) (Ta +7°C; Tw 35°C)	kW	6,7	8,7	8,7
COP a Pn** (Ta +7°C; Tw 35°C)		4,5	4,6	4,6
Potenza nominale in raffrescamento (Ta +35°C; Tw 18 °C)	kW	4,6	7	7
EER nom (Ta +35°C; Tw 18 °C)		4,6	4,7	4,7
ErP Classe energetica riscaldamento 35/55°C		A+++ / A++	A+++ / A++	A+++ / A++
ErP Classe energetica sanitario		A	A	A
ErP Profilo di prelievo		XL	XL	XL
ErP INCENTIVI STATALI Conto Termico, 65%, 110%		Si	Si	Si

* Dati calcolati secondo UNI EN 14511
** Dati richiesti per domanda di accesso agli incentivi fiscali (Ecobonus 65%, Superbonus 110%, Conto Termico)

Sistema Ibrido GENUS ONE HYBRID NET R32 - Dettaglio e schede componenti

Genus One

Caldaia a condensazione
Predisposizione per pacchetti ibridi



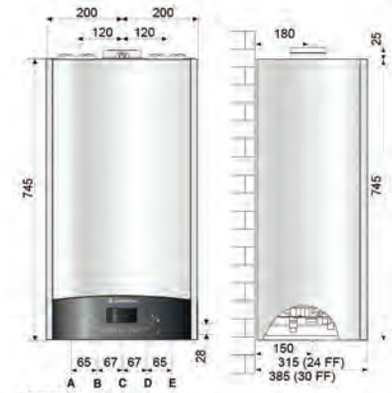

LEGENDA
A \ Mandata impianto Ø 3/4" gas
B \ Uscita sanitario Ø 1/2" gas
C \ Ingresso gas Ø 3/4" gas
D \ Entrata sanitario Ø 1/2" gas
E \ Ritorno impianto Ø 3/4" gas

GENUS ONE		24	30
CAMERA		stagna	stagna
COMBUSTIONE			
portata termica nominale max/min riscaldamento PCI	kW	22,0 / 2,5	28,0 / 3,0
portata termica nominale max/min sanitario PCI	kW	26,0 / 2,5	30,0 / 3,0
potenza termica utile max/min riscaldamento PCI	kW	21.5 / 2.3	27,5 / 2,8
RENDIMENTI			
rendimento alla portata termica nominale (60/80° c) PCI	%	97,7	98,4
rendimento alla portata termica nominale (30/50° c) PCI	%	107,4	108,3
rendimento al 30% (30° c) PCI	%	109,8	109,5
PRESTAZIONI			
temperatura max/min riscaldamento (alta temperatura)	°C	82 / 35	82 / 35
temperatura max/min riscaldamento (bassa temperatura)	°C	45 / 20	45 / 20
temperatura max/min sanitario	°C	60 / 36	60 / 36
quantita' di acqua calda (deltaT 25°C)	l/min	15,4	17,2
quantita' di acqua calda (deltaT 35°C)	l/min	11,0	12,3
portata specifica (primi 10' con deltaT 30°C)	l/min	12,8	14,3
temperatura minima di funzionamento	°C	> 0°	> 0°
ErP Classe energetica		A	A
Classe energetica in sanitario		A	A
Profilo di prelievo		XL	XL

Modulo Ibrido



/ Installabile sotto caldaia
/ Scheda di gestione integrata
/ Design compatto



SENSYS HD
INCLUSO DI SERIE

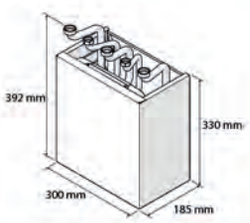

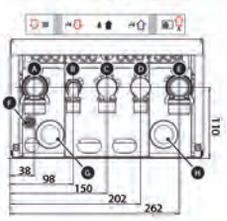

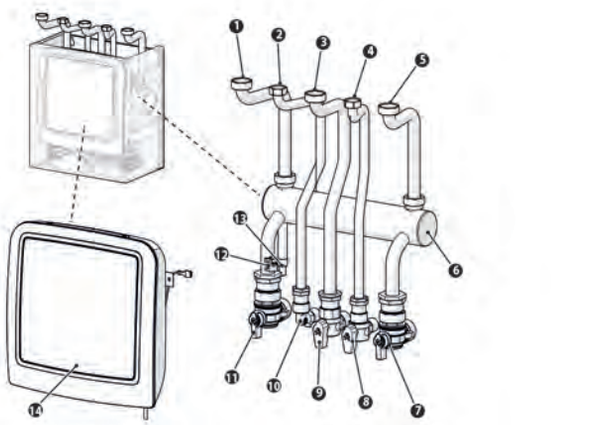

A / Mandata riscaldamento Ø G 1" M
B / Mandata acqua calda sanitaria Ø G ½" M
C / Ingresso GAS Ø G ¾" M
D / Ingresso acqua fredda Ø G ½" M
E / Mandata dall'unità esterna Ø G 1" M
F / Rubinetto di scarico collettore
G / Passacavo connessioni bassa tensione
H / Passacavo connessioni alta tensione

1 / Tubo mandata dalla caldaia
2 / Tubo acqua calda sanitaria
3 / Tubo gas
4 / Tubo acqua fredda sanitaria
5 / Tubo ritorno alla caldaia
6 / Collettore
7 / Rubinetto mandata dall'unità esterna

8 / Rubinetto rete idrica
9 / Rubinetto gas
10 / Raccordo acqua calda sanitaria
11 / Rubinetto mandata impianto di riscaldamento
12 / Sonda di temperatura ad immersione (mandata)
13 / Rubinetto di scarico
14 / Hybrid Manager

Unità esterna Nimbus M Net R32



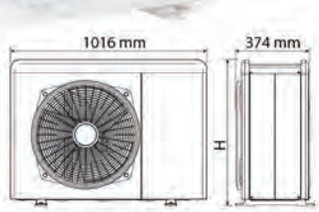

NIMBUS 50 M H= 756mm
NIMBUS 80 M H=1106mm

NIMBUS EXT R32		50 M	80 M
RISCALDAMENTO (PERFORMANCE IN POMPA DI CALORE)			
Tmandata min/max (in pompa di calore)	°C	-20 / 35	
T aria min/max (in pompa di calore)	°C	20 / 60	
T ARIA -7°C, T ACQUA 35/30°C			
Potenza termica min/nom/max	kW	1,04 / 5,00 / 5,20	1,79 / 7,41 / 8,45
Potenza assorbita nom	kW	1,72	2,47
COP nom		2,90	3,00
T ARIA +7°C, T ACQUA 35/30°C			
Potenza termica min/nom/max	kW	1,68 / 5,00 / 7,57	2,74 / 8,00 / 11,74
Potenza assorbita nom	kW	1,00	1,67
COP nom		5,00	4,80
T ARIA +7°C, T ACQUA 45/40°C			
Potenza termica min/nom/max	kW	1,60 / 4,05 / 7,19	2,61 / 6,00 / 11,15
Potenza assorbita nom	kW	1,11	1,62
COP nom		3,65	3,70
RAFFRESCAMENTO (PERFORMANCE IN POMPA DI CALORE)			
Tmandata min/max (in pompa di calore)	°C	10 / 43	
T aria min/max (in pompa di calore)	°C	5 / 23	
T ARIA 35°C, T ACQUA 7/12°C			
Potenza min/nom/max	kW	1,67 / 5,00 / 5,40	2,65 / 7,00 / 8,50
Potenza assorbita nominale	kW	1,75	2,26
EER nom		2,85	3,10
T ARIA 35°C, T ACQUA 18/23°C			
Potenza min/nom/max	kW	2,38 /4,63 / 8,56	3,45 / 7,00 / 12,65
Potenza assorbita	kW	1,02	1,49
EER nom		4,56	4,70
DATI ErP (clima medio, bassa temperatura di mandata)			
Potenza sonora unità esterna	dB(A)	55	57
Energia assorbita annua	kWh/anno	3360	4405
Rendimento stagionale	%	136	140
UNITÀ ESTERNA			
Peso	kg	66	91
Tipo refrigerante		R32	R32
Carica refrigerante	g	1000	1400
GWP		675	675
CO2 equivalenti	t	0,68	0,95
Connessione tubi ingresso - uscita	Pollici	1"M	1"M
Tensione/fasi/frequenza	V/ph/Hz	230 / 1 / 50	230 / 1 / 50
Potenza massima assorbita*	kW	3,06	4,53
Tipo compressore		DC TWIN ROTARY	
Grado di protezione elettrica		IP24	
Minimo contenuto d'acqua nel primario dell'impianto	l	25,00	40,00

* In relazione alle effettive condizione di funzionamento del prodotto, dipendenti dalla temperatura di mandata e dalla temperatura esterna, gli assorbimenti elettrici massimi potrebbero essere superiori, fino ad un 20%, rispetto a quelli dichiarati.

Dati tecnici secondo norma EN 14511

New



Caldaia a gas murale a CONDENSAZIONE modello MYNUTE X BOX

per riscaldamento e produzione acqua calda **camera stagna** tiraggio forzato (**senza kit raccordi**)



Codice	Modello	Kcal	Listino €
CDA263	25 C MTN	20.000	**2.155,00**
CDA232	30 C MTN	25.000	**2.340,00**

N.B. Per la trasformazione gas rivolgersi ai Centri Assistenza Tecnica Beretta autorizzati (ed è gratuita)

Caratteristiche

- **Compattezza (solo 249 mm di profondità sul Modello 25 kW) e flessibilità applicativa: specifica per l'incasso**, da interno e da esterno, in luoghi parzialmente protetti (IPX5D)
- **Ampia disponibilità di accessori che garantiscono la compatibilità e retrocompatibilità con i box Beretta**
- **Scambiatore primario in acciaio INOX compatto e robusto e scambiatore a piastre ottimizzato** per la massima efficienza e affidabilità nel tempo e per un comfort elevato, sia in riscaldamento che in sanitario
- **Possibilità di integrazione in sistemi multi-energia Beretta via Bus e pannello di controllo remoto Energy Manager REC 10MH**
- Interfaccia utente digitale semplice e intuitiva con display LCD retroilluminato per comunicazione diretta mediante testi e icone
- Rapporto di modulazione 1:8 su tutta la gamma
- Predisposizione per il collegamento coi comandi Hi, Comfort
- **Vaso espansione da 9 litri** sui Modelli 30 kW
- **Progettata per funzionare con miscele di gas naturale e idrogeno, fino a un massimo del 20%**
- Compatibile con il gas aria propano (mediante kit optional)
- Per la trasformazione gas rivolgersi ai Centri Assistenza Tecnica Beretta autorizzati

SPECIFICHE ETICHETTA ENERGETICA (in accordo alla Direttiva ErP)

		UdM	MYNUTE X BOX 25 C	MYNUTE X BOX 30 C
Classe di efficienza energetica stagionale del riscaldamento			A	A
Classe di efficienza energetica del sanitario			A	A
Potenza nominale secondo ErP pnominal	pnominal	kW	19	24
Efficienza energetica stagionale del riscaldamento	ηs	%	93	93
POTENZA TERMICA UTILE				
Alla potenza termica nominale e a regime di alta temperatura *	P4	kW	19,4	24,4
Al 30% potenza termica nominale e a regime di bassa temperatura **	P1	kW	6,5	8,2
EFFICIENZA UTILE				
Alla potenza termica nominale e a regime di alta temperatura *	η4	%	87,3	87,6
Al 30% potenza termica nominale e a regime di bassa temperatura **	η1	%	98,5	98,2
PER GLI APPARECCHI DI RISCALDAMENTO COMBINATI				
Profilo di carico dichiarato			XL	XL
Efficienza energetica dell'ACS	ηwh	%	84	84
Consumo giornaliero energia elettrica	Qelec	kWh	0,133	0,152
Consumo giornaliero di combustibile	Qfuel	kWh	23,183	23,306
Consumo annuo energia elettrica	AEC	kWh	29	33
Consumo annuo di combustibile	AFC	GJ	18	18
ALTRE SPECIFICHE TECNICHE				
Portata termica riscaldamento (max-min)		kW	20 - 3,10	25 - 3, 95
Portata termica ACS nominale (max-min)		kW	25 - 3,10	30 - 3,95
Tensione di alimentazione		V-Hz	230 - 50	230-50
Grado di protezione		IP	IPX5D	IPX5D
Classe NOx			6	6
Emissioni NOx	NOx	mg/kWh	22	22
RISCALDAMENTO				
Pressione-temperatura max		bar-°C	3-90	3-90
Pompa: prevalenza massima disponibile (alla portata di 1000 l/h)		mbar	340	340
Vaso d'espansione a membrana		l	8	9
SANITARIO				
Pressione max		bar	8	8
Produzione ACS a ΔT= 25 °C / 30 °C / 35 °C		l/min	14,3/11,9/10,2	17,2/14,3/ 12,3
Portata ACS minima		l/min	2	2
GAS, COLLEGAMENTI IDRAULICI				
Pressione nominale gas (G20-G31)		mbar	20- 37	20 -37
Entrata-Uscita riscaldamento/Entrata gas		Ø	3/4"	3/4"
Entrata-Uscita sanitario/Mandata-Ritorno bollitore		ø	1/2"	1/2"

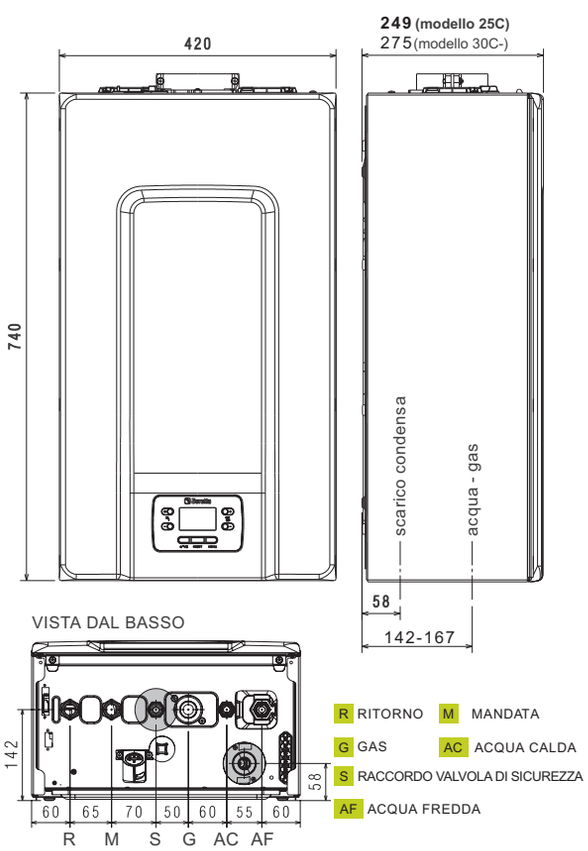

Kit scarico fumi coassiale Ø 60/100 orizzontale

in PP/PPu completo di curva a 90° e terminale di scarico per parete, per caldaie condensazione **MYNUTE**, **originale**



Codice	Misura	CF- IMB.	Listino €
CDA046	Ø 60/100	1 1	**89,00**



New

Caldaia a gas murale a CONDENSAZIONE modello CIAO X

per riscaldamento e produzione acqua calda **camera stagna** tiraggio forzato. (**senza kit raccordi**)

Codice	Modello	Kcal	Listino €
CDA225	25 C MTN	21.500	**1.625,00**
CDA231	25 C GPL	21.500	**1.625,00**
CDA260	30 C MTN*	25.000	**1.865,00**

***N.B. Per trasformazione gas modello 30 C rivolgersi ai Centri Assistenza (ed è gratuita)**

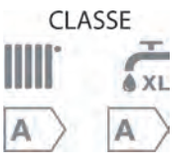



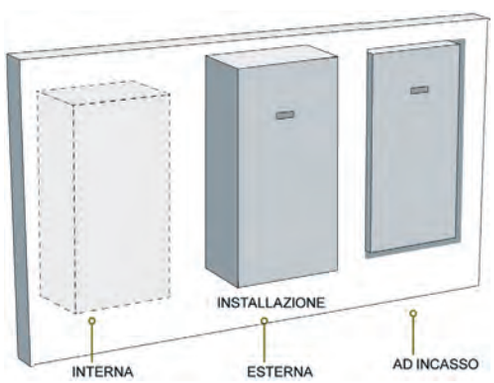

Installazione universale
Ciao Green è progettata per poter essere installata anche all'esterno in luoghi parzialmente protetti o ad incasso grazie agli accessori dedicati e alla protezione antigelo di scheda fino a 0 °C.
Se la caldaia è installata all'esterno, senza incasso, per una maggior protezione è necessaria la copertura inferiore.

- Nuovo scambiatore di calore primario in acciaioinossidabile, compatto e robusto, e scambiatore sanitario ad alta efficienza sviluppato da Beretta
- Interfaccia touchscreen moderna e intuitiva
- Rapporto di modulazione 1:8 e 93% di efficienza stagionale
- Vaso di espansione laterale da 8 litri
- Protezione elettrica IPX5D
- Classe 6 Nox
- **Dima, raccordi idraulici, rubinetti gas e sanitario (optional)**

SPECIFICHE ETICHETTA ENERGETICA (in accordo alla Direttiva ErP)		DATI TECNICI 25 C	30 C
Classe di efficienza energetica stagionale del riscaldamento		A	A
Classe di efficienza energetica del sanitario		A	A
Potenza nominale secondo ErP pnominal	kW	19	24
Efficienza energetica stagionale del riscaldamento ηs	%	93	93
ALTRE SPECIFICHE TECNICHE			
Portata termica riscaldamento (max-min)	kW	20,0 - 3,1	25,0 - 3,95
Portata termica ACS nominale (max-min)	kW	25,0 - 3,1	30,0 - 3,95
Tensione di alimentazione	V-Hz	230 - 50	230 - 50
Grado di protezione	IP	IPX5D	IPX5D
Classe NOx		6	6
RISCALDAMENTO			
Pressione-temperatura max	bar-°C	3-90	3-90
Pompa: prevalenza massima disponibile (alla portata di 1000 l/h)	mbar	408	408
Vaso d'espansione a membrana	l	8	8
SANITARIO			
Pressione max	bar	8	8
Produzione ACS a ΔT= 25 °C / 30 °C / 35 °C	l/min	14,3/11,9/10,2	17,2/14,3/12,3
Portata ACS minima	l/min	2	2
COLLEGAMENTI GAS E IDRAULICI			
Pressione nominale gas (G20-G31)	mbar	20-37	20-37
Mandata-Ritorno riscaldamento/Entrata gas	Ø	3/4"	3/4"
Entrata/Uscita sanitario - Mandata/Ritorno bollitore	Ø	1/2"	1/2"
DIMENSIONI, PESO			
Dimensioni caldaia (AxLxP)	mm	700x400x275	700x400x275
Peso netto	kg	28,5	30
FUMISTERIA E SCARICO FUMI			
Lunghezza max per scarico concentrico (Ø 60-100 mm)	m	5,85	4,85
Lunghezza max per scarico sdoppiato (Ø 80 + 80 mm)	m	33+33	27+27

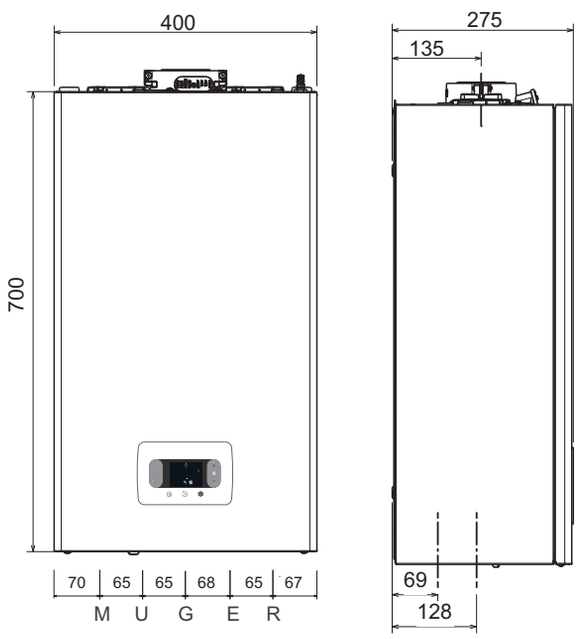

LEGENDA: **(M) Mandata - (U) Uscita ACS - (G) Gas - (E) Entrata AFS - (R) Ritorno**

Kit scarico fumi coassiale Ø 60/100 orizzontale

in PP/PPu completo di curva a 90° e terminale di scarico per parete, per caldaie a condensazione **CIAO X, originale**



Codice	Misura	CF	Imballo	Listino €
CDA046	Ø 60/100	1	1	**89,00**

Caldaia a gas murale a CONDENSAZIONE modello CIAO AT Low NOX



con basse emissioni di NOx, per riscaldamento e produzione acqua calda **camera stagna** tiraggio forzato. (**senza kit raccordi**)

Codice	Modello	Kcal	Listino €
CDA219	25 C.S.I. MTN	21.500	**1.580,00**
CDA351	25 C.S.I. GPL	21.500	**1.580,00**

LOW NOx

CLASSE

XL

B A

- **Specifica per impianti con termosifoni e radiatori ad alta temperatura**
- **Dimensioni compatte, ideali anche per l'incasso**
- **Innovativo post scambiatore a pacco alettato in acciaio inox**
- Interfaccia digitale
- Gruppo idraulico con connessioni in sequenza standard DIN
- Basse emissioni inquinanti: classe 6 (UNI EN 15502)
- IPX5D grado di protezione elettrica
- Gruppo idraulico con sequenza attacchi di tipo DIN
- Vaso espansione 8 litri
- Raccordi idraulici, rubinetto gas e sanitario disponibili come **optional**

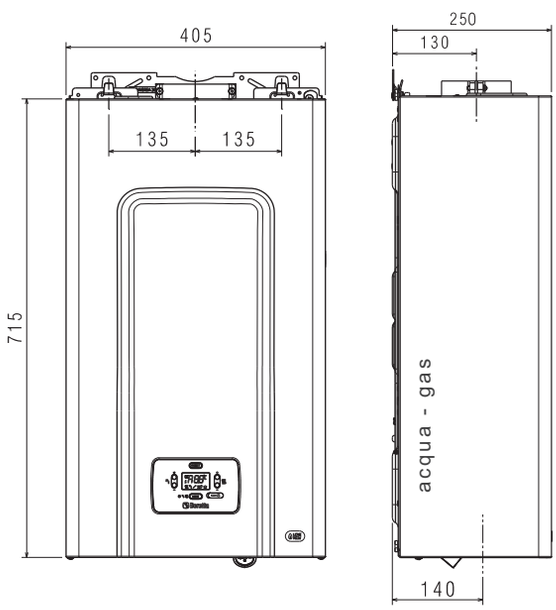

vista dall'alto

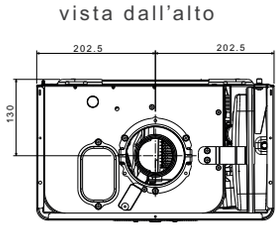

vista dal basso

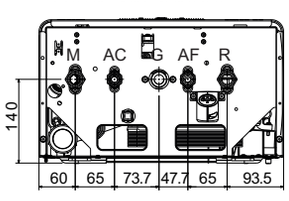

M MANDATA AC USCITA ACS | G GAS
AF ENTRATA AFS R RITORNO

DATI TECNICI	UM	Ciao AT 25 C
Potenza nominale	kW	24
Rendimento stagionale riscaldamento	%	87
CARATTERISTICHE		
Portata termica nominale	kW	25,00
Potenza termica nominale (80 - 60°C)	kW	23,95
Potenza termica ridotta (80 - 60°C)	kW	7,06
Portata termica ridotta	kW	7,50
NOx	Classe	6,00
Potenza elettrica complessiva	Watt	102,00
Tensione di alimentazione / frequenza	Volt/Hz	230/50
Grado di protezione elettrica	IP	IPX5D
Rendimento utile a Pn max - min (80 - 60°C)	%	95,8-94,1
Rendimento utile al 30% di Pn (30°C ritorno)	%	101,40
ESERCIZIO RISCALDAMENTO		
Pressione e temperature massime	bar/°C	3/90
Campo di selezione delle temperatura riscaldamento	°C	30/80
Pompa: prevalenza pompa disponibile per l'impianto	mbar	314
alla portata di	l/h	800
Capacità vaso d'espansione	litri	8
ESERCIZIO SANITARIO		
Pressione massima	bar	8
Pressione minima	bar	0,15
Quantità di acqua calda con Δt=25°C	litri/min	14,3
Portata minima acqua sanitaria	litri/min	2
Campo di selezione temperatura sanitario	°C	35-60
COLLEGAMENTI		
Entrata - uscita riscaldamento	Ø	3/4"
Entrata - uscita sanitario	Ø	1/2"
Entrata gas	Ø	3/4"
TUBI SCARICO FUMI E ASPIRAZIONE ARIA COASSIALI		
Diametro	mm	60-100
Lunghezza massima	m	3,5

Kit scarico fumi coassiale Ø 60/100 orizzontale

in PP/PPu completo di curva a 90° e terminale di scarico per parete, per caldaia a condensazione **CIAO AT, originale**



Codice	Misura	CF	Imballo	Listino €
CDA271	Ø 60/100	1	1	**89,00**

Caldaia a gas murale a CONVENZIONALE modello CIAO C.A.I. LX Low NOX

con basse emissioni di NOx, per riscaldamento e produzione acqua calda **camera APERTA** tiraggio naturale. (**senza kit raccordi**)



Codice	Modello	Kcal	Listino €
CDA346	24 C.A.I. LX GPL	21.500	**1.330,00**
CDA347	24 C.A.I. LX MTN	21.500	**1.330,00**

LOW NOx

CLASSE

XL

C B

- **Nuove caldaie con basse emissioni di NOx**
- **Circolatore basso consumo 6 m (EEI<0,20) di serie**
- Doppio scambiatore: primario e sanitario
- Vaso espansione da 8 litri
- Display digitale semplice e intuitivo
- Predisposizione per la termoregolazione climatica (sonda esterna optional)
- Predisposizione per il collegamento al Comando Comfort BeSMART
- Grado di protezione elettrica IPX5D
- **Raccordi idraulici, rubinetti gas e sanitario optional**

DESCRIZIONE Caldaia CAMERA APERTA	Ciao 24 C.A.I. Lx	UM
Riscaldamento		
Portata termica nominale	26,70	kW
Potenza termica nominale	24,06	kW
Portata termica ridotta	10,70	kW
Potenza termica ridotta	9,24	kW
Sanitario		
Portata termica nominale	26,70	kW
Potenza termica nominale	24,06	kW
Portata termica ridotta	9,00	kW
Potenza termica ridotta	7,78	kW
Pressione massima	8	bar
Pressione massima	0,15	bar
Quantità di acqua calda con Δt 25°C	13,8	l/min
Quantità di acqua calda con Δt 30°C	11,5	l/min
Quantità di acqua calda con Δt 35°C	9,9	l/min
Campo di selezione temperatura acqua sanitaria (± 3°C)	37-60	°C
Portata minima acqua sanitaria	2	l/min
Limitatore di portata	10	l/min
Classe NOx	**6**	
Pressione massima di esercizio riscaldamento	3	bar
Pressione minima per funzionamento standard	0,25-0,45	bar
Temperatura massima ammessa	90	°C
Campo di selezione temperatura acqua caldaia (± 3°C)	40-80	°C
Alimentazione elettrica	230-50	Volt-Hz
Potenza elettrica assorbita massima	47	W
Potenza elettrica circolatore (1.000 l/h)	39	W
Prevalenza pompa disponibile all'impianto	243	mbar
alla portata di	1.000	l/h
Grado di protezione elettrica	X5D	IP
Vaso di espansione	8	l
Precarica vaso di espansione	1	bar

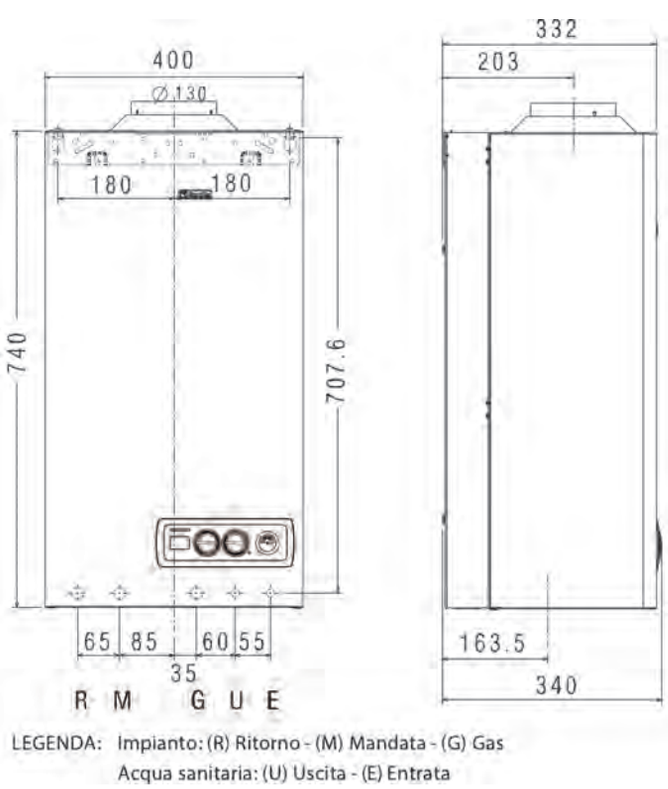

LEGENDA: Impianto: (R) Ritorno - (M) Mandata - (G) Gas
Acqua sanitaria: (U) Uscita - (E) Entrata



Edilbox da incasso in lamiera zincata per CIAO - MYNUTE

Codice	Misura H x L x P mm	CF	Listino €
CDA320	1185x545x255	1	**231,00**

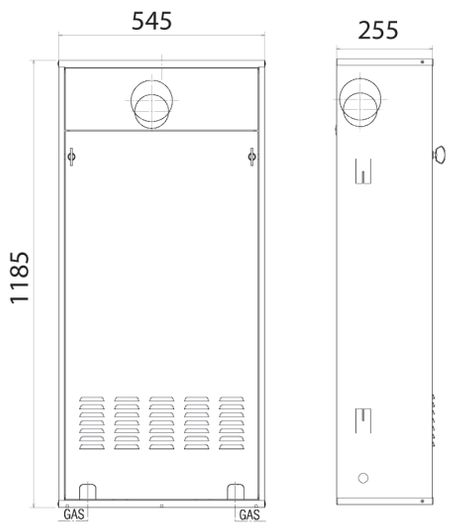

Comando HI COMFORT



Cronotermostato per il comando via cavo di caldaia. Funzione di Comando Remoto e di Cronotermostato Modulante (banda 0,5°C, Classe V secondo direttiva ErP).

Codice	Modello	Cf	Imballo	Listino €
CDA319	HI COMFORT	1	1	**181,00**

Comando completo con display retroilluminato per la gestione del comfort domestico

Controllo remoto delle caldaie Beretta in modalità evoluta e di tutte le caldaie in modalità ON/OFF

Funzione di cronotermostato modulante per la gestione climatica e ambiente (banda 0,5°C) delle caldaie Beretta

Funzione di cronotermostato universale ON/OFF per la regolazione ambiente di tutte le caldaie

Modalita di funzionamento estivo (raffrescamento)
Regolazione della temperatura ambiente da + 3°C a + 35°C con incrementi di 0,2°C
Programmazione oraria giornaliera/settimanale

Lettura allarmi e sblocco caldaie Beretta
Modalità di funzionamento: auto, manuale, party, holiday,estate
Tre livelli di temperatura modificabili: comfort, economy, antigelo
Indicatore stato batterie in esaurimento
A corredo: batterie 1,5V TIPO AA, bi-adesivo magnetico, tasselli e viti, base con morsettiera

Caldaia a gas murale a CONDENSAZIONE modello eco TEC Plus

per riscaldamento e produzione acqua calda **camera stagna** flusso forzato



Codice	Modello	Kcal	Listino €
CDA145	VMW 26 CS/1-5 MTN	21.955	**3.700,00**
CDA146	VMW 30 CS/1-5 MTN	25.830	**3.980,00**
CDA147	VMW 35 CS/1-5 MTN	29.962	**4.200,00**

Regolabile a propano

Nuove prestazioni
- **Tecnologia IoniDetect migliora la combustione**
- **Sistema ADA ottimizza alimentazione fiamma**
- **classe A+ in abbinamento a vSMART (opzionale)**
- **<2 Watt di consumo elettrico in stand by**
- **Modulazione 1:9**
- **Vaso espansione 10 litri**
- **Attacchi idraulici orizzontali**
- **Regolabile a propano**



Nuovo design
- **Volume compatto dalle linee essenziali**
- **Interfaccia touch-screen con «messaggi parlanti»**

Nuovo comfort
- **Funzione Soaping, 3 minuti di acqua calda garantiti anche se si chiude il rubinetto**
- **Sistema AquaComfort, acqua calda istantanea**
- **Gestione comfort da remoto con APP dedicata**

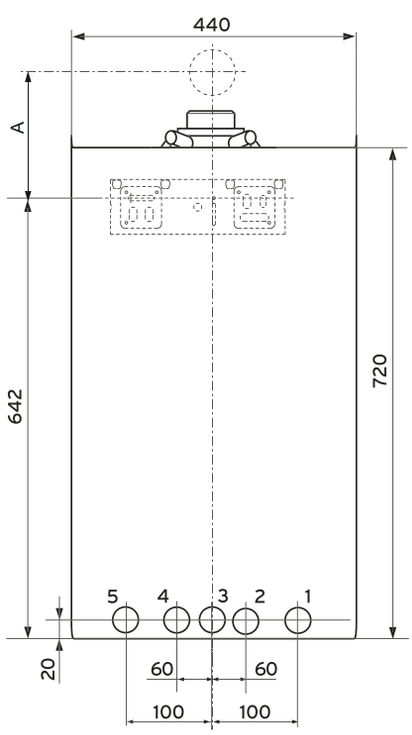

Legenda e misure a muro:
1 Ritorno riscaldamento R 3/4”
2 Raccordo acqua fredda R 1/2”
3 Raccordo gas R 1/2”
4 Raccordo acqua calda R 1/2”
5 Andata riscaldamento R 3/4”
A Con sdoppiatore: 220 mm;
Con curva 60/100: 223 mm
Con curva 80/125: 235 mm
Con terminale antivento: 175 mm

Dati tecnici ecoTEC plus VMW	Unità	VMW 26CS/1-5	VMW 30CS/1-5	VMW 35CS/1-5
Classe efficienza riscaldamento ErP	-	**A**	**A**	**A**
Classe efficienza sanitario ErP	-	**A**	**A**	**A**
Potenza calorifica nominale (50/30°C)	kW	5,4/26,4	8,4/32,5	4,3/36,6
(80/60°C)	kW	4,8/24,7	7,8/30,0	4,0/34,0
Max portata permica riscaldamento	kW	25,5	30,6	34,8
Min portata permica riscaldamento	kW	5,2	8,2	8,2
Potenza termica max ACS	kW	25,7	30,0	34,0
Portata termica nominale ACS	kW	26,5	30,6	34,8
Portata termica nominale in riscaldamento	kW	3,2/25,5	3,2/30,6	4,2/34,8
Classificazione in base al fattore di comfort generale (EN 13203-1		***	***	***
Clase NOx	-	6	6	6
emissione NOx ponderata	mg/KW-h	39,5	26,6	29,0
Produzione acqua calda sanitaria (DT = 30K)	l/min	14,5	14,5	16,5
Capacità vaso espansione	l	10	10	10
Collegamento per condotto aria-fumi	mm	60/100	60/100	60/100
Peso (senza imballo, senza acqua)	kg	34	39	39
Dimensioni (H-P-L)	mm	720-348-440	720-348-440	720-348-440

Kit scarico fumi coassiale Ø 60/100 orizzontale

in polipropilene L. 750 mm, completo di curva a 90° e terminale di scarico per parete, per caldaie a condensazione, **originale**



Codice	Modello	Imballo	Listino €
CDA148	Tutte	1	**164,00**

Caldaia a gas murale a CONDENSAZIONE modello eco TEC Pro

per riscaldamento e produzione acqua calda **camera stagna** flusso forzato



Codice	Modello	Kcal	Listino €
CDA284	VMW 236/5-3 MTN	20.200	**2.510,00**
CDA285	VMW 286/5-3 MTN	24.100	**2.770,00**

N.B. Per rasformazione propano rivolgersi ai centri assistenza autorizzati ed è a pagamento

Dati tecnici ecoTEC pro VMW	Unità	VMW 236/5-3	VMW 286/5-3
Classe efficienza riscaldamento	-	**A**	**A**
Classe efficienza sanitario	-	**A**	**A**
Potenza termica ridotta/nominale (80/60°C)	kW	5,2/23,5	6,2/24,0
(60/40°C)	kW	5,3/23,7	6,3/24,5
(50/30°C)	kW	5,7/24,0	6,9/25,5
(40/30°C)	kW	5,8/24,5	7,0/26,0
Potenza termica nominale in sanitario	kW	23,0	28,0
Portata termica nominale in sanitario	kW	23,5	28,6
Portata termica nominale in riscaldamento	kW	23,5	28,5
Portata termica ridotta	kW	5,5	6,6
Stelle di rendimento (secondo Dir.92/42 CEE)	-	****	****
Consumo a potenza nominale (metano)	m3/h	2,5	3,0
Clase NOx	-	5	5
Produzione acqua calda sanitaria (DT = 30K)	l/min	11,0	13,4
Stelle di confort acqua calda sanitaria	-	**	**
Peso	kg	33	33

ecoTEC pro VMW

› Produzione ACS istantanea
› Interfaccia utente intuitiva
› Semplicità di gestione

› ★★★★ Rendimento in risc.
› Modulazione 1:5
› Pompa modulante (Classe A)

› Scambiatore primario acciaio
› Vaso espansione 10 l

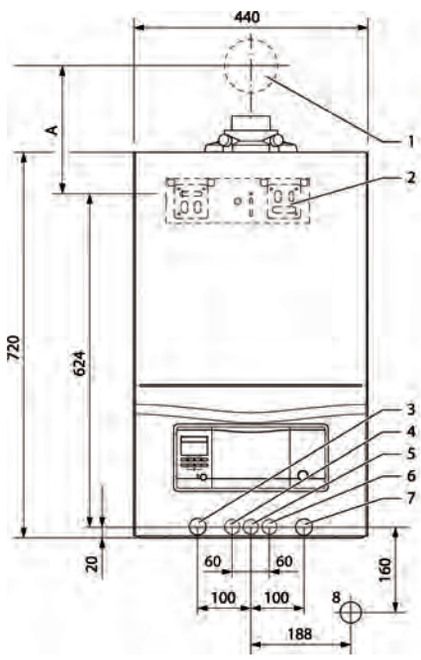

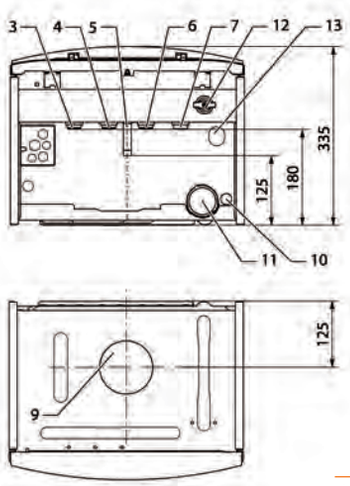

1 Passante condotto aria/fumi
2 Supporto apparecchio
3 Mandata riscaldamento Ø 22 mm
4 Raccordo acqua calda Ø 15mm
5 Raccordo gas Ø 15mm
6 Raccordo acqua fredda Ø 15 mm
7 Ritorno riscaldamento Ø 22 mm
8 Raccordo scarico sifone R1"
9 Raccordo scarico fumi 60/100 mm
10 Raccordo scarico condensa Ø 19mm
11 Sifone condensa
12 Dispositivo di riempimento
13 Raccordo scarico valvola di sicurezza Ø 15 mm

Kit scarico fumi coassiale Ø 60/100 orizzontale

in polipropilene L. 750 mm, completo di curva a 90° e terminale di scarico per parete, per caldaie a condensazione, **originale**



Codice	Modello	Imballo	Listino €
CDA148	Tutte	1	**164,00**



Caldaia a gas murale a CONDENSAZIONE modello eco TEC Pure

per riscaldamento e produzione acqua calda **camera stagna** flusso forzato

Codice	Modello	Kcal	Listino €
CDA291	VMW 246/7-2 MTN	21.140	**2.205,00**

kit trasformazione da metano a PROPANO o Aria propanata

CDA105	eco TEC Pure	**50,00**

Dati tecnici ecoTEC pure VMW	Unità	VMW 246/7-2 A
Classe efficienza riscaldamento	-	**A**
Classe efficienza sanitario	-	**A**
Potenza termica ridotta/nominale (80/60°C)	kW	7,5 / 24,0
(60/40°C)	kW	7,9 / 25,4
(50/30°C)	kW	8,3 / 26,1
(40/30°C)	kW	8,4 / 26,8
Potenza termica nominale in sanitario	kW	28,0
Portata termica nominale in sanitario	kW	28,6
Portata termica nominale in riscaldamento	kW	24,8
Portata termica ridotta	kW	7,8
Stelle di rendimento (secondo Dir.92/42 CEE)	-	****
Consumo a potenza nominale (metano)	m3/h	3,0
Clase NOx	-	5
Produzione acqua calda sanitaria (DT = 30K)	l/min	13,5
Stelle di confort acqua calda sanitaria	-	**
Peso	kg	30,8

ecoTEC pure VMW

> Ideale per sostituzioni
> Produzione ACS istantanea
> Interfaccia utente intuitiva
> Semplicità di gestione
> ★★★★Rendimento in risc.
> Modulazione 1:4
> Pompa modulante (Classe A)
> Scambiatore primario acciaio
> Vaso espansione 8 l

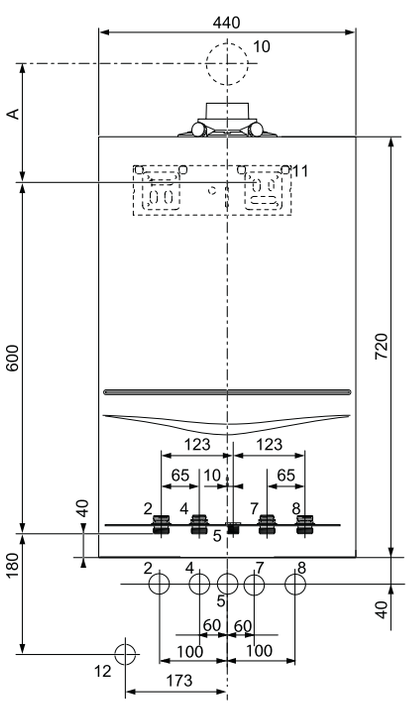

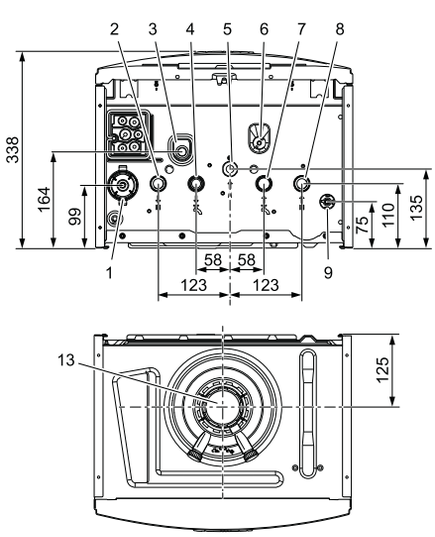

1 Sifone condensa
2 Mandata riscaldamento G3/4”
3 Raccordo scarico valvola di sicurezza 15 mm
4 Raccordo acqua calda G3/4” (1/2” a muro)
5 Raccordo gas G1/2”
6 Rubinetto di carico impianto
7 Raccordo acqua fredda G3/4” (1/2” a muro)
8 Ritorno riscaldamento G3/4”
9 Rubinetto svuotamento
10 Raccordo scarico fumi 60/100 mm
11 Supporto apparecchio
12 Raccordo scarico condensa R1”
13 Collegamento a muro per aria-fumi

Kit scarico fumi coassiale Ø 60/100 orizzontale

in polipropilene L. 750 mm, completo di curva a 90° e terminale di scarico per parete, per caldaie a condensazione, **originale**



Codice	Modello	Imballo	Listino €
CDA148	Tutte	1	**164,00**

Caldaia a gas murale a CONDENSAZIONE modello ecoTEC Intro VMW

per riscaldamento e produzione acqua calda **camera stagna** flusso forzato



Codice	Modello	Kcal	Listino €
CDA028	VMW 18/24 AS MTN	15.500	**1.620,00**
CDA029	VMW 24/28 AS MTN	20.700	**1.740,00**

kit trasformazione da metano a PROPANO in dotazione

- Scambiatore in acciaio inox
- Sistema combustione pneumatica con premiscelazione completa
- Attacchi idraulici verticali
- Modulazione 1:4
- Produzione acs istantanea
- Vaso espansione 8 litri

Da Ottobre 2020 anche omologata per:

- installazioni esterne fino a -5°C
- installazioni all'interno di unità incasso (art.: CDA161) fino a -5°C

Kit scarico fumi coassiale Ø 60/100 orizzontale

in polipropilene L. 750 mm, completo di curva a 90° e terminale di scarico per parete, per caldaie a condensazione, **originale**



Codice	Modello	Imballo	Listino €
CDA148	Tutte	1	**164,00**

Dati tecnici ecoTEC intro	Unità	VMW 18/24 AS/1-1	VMW 24/28 AS/1-1
Classe efficienza riscaldamento	-	**A**	**A**
Classe efficienza sanitario	-	**A**	**A**
Potenza termica ridotta - nominale (75/55°C)	kW	6,0 - 18,3	6,9 - 23,9
Potenza termica ridotta - nominale (60/40°C)	kW	6,4 - 19,3	7,5 - 25,1
Potenza termica ridotta - nominale (50/30°C)	kW	6,5 - 20,0	7,7 - 25,9
Potenza termica ridotta - nominale (40/30°C)	kW	6,7 - 20,3	-
Portata termica nominale in sanitario	kW	6,0 - 24,0	6,9 - 28,0
Portata termica ridotta - nominale in riscaldamento	kW	6,2 - 18,8	7,2 - 24,5
Consumo a potenza nominale Metano	m3/h	1,99	2,59
Classe NOx	-	6	6
Prevalenza residua ventilatore	Pa	-	-
Quantità max di condensa (pH, ca. 3,5-4,0) (50/30°C)	l/h	1,88	2,45
Prevalenza residua per l'impianto 2)	mbar	250	250
Portata nominale in riscaldamento (ΔT=20K)	l/h	788	1029
Capacità vaso di espansione	l	8	8
Produzione acqua calda sanitaria (ΔT = 30K)	l/min	11,5	13,4
Stelle di comfort acqua calda sanitaria (prEN 13203)	–	**	**
Alimentazione elettrica	V/Hz	230 V / 50Hz	230 V / 50Hz
Potenza elettrica totale	W	90	90
Potenza elettrica stand-by	W	1,7	1,7
Raccordo scarico fumi 5)	mm	60/100	60/100
Altezza-Profondità-Larghezza	mm	626-270-400	626-270-400
Peso	kg	25,6	26,5



Caldaia a gas a CONDENSAZIONE modello GENUS ONE+ NET

per riscaldamento e produzione acqua calda, **camera stagna** flusso forzato (**senza kit raccordi**)

Codice	Modello	Kcal	Listino €
CDA013	24FF MTN	20000	**2.760,00**
CDA002	30FF MTN	25800	**2.850,00**
CDA026	35FF MTN	30000	**3.110,00**

Wi-Fi



Sensys HD
Incluso di serie

Classe energetica

A+ A

READY FOR 20% H_2

Scambiatore in acciaio inox XtraTech™

PERFORMANCE CERTIFICATE DAL GRUPPO TÜV RHEINLAND

Funzionamento Metano, GPL ed aria propanata senza bisogno di kit.
La trasformazione avviene grazie al controllo di combustione selezionando il tipo di gas dal menu tecnico

Genus One+ Net

Caldaia a condensazione top di gamma, con connettività integrata e compatibile con miscele di idrogeno al 20 %

- Scambiatore brevettato XtraTech™ in acciaio inox ad elevata prevalenza
- Rapporto di modulazione 1:10
- Bassi livelli di NOx (24 mg/kWh)
- Funzionamento silenzioso (solo 46 db(A) Mod. 24kW)
- Compatibilità con gas metano, GPL e aria propanata senza l'utilizzo di kit
- Ignition Control System+, performance stabili e sicure
- Hydro Sensor System, monitoraggio costante della pressione impianto
- Flow Control System+, bilanciamento ottimale della portata e del comfort
- Wi-Fi integrato e connettività ARISTON NET di serie
- Pannello in vetro temperato e antigraffio
- Ampio display LCD con interfaccia touch

CONNETTIVITÀ · ALTA EFFICIENZA · RAPPORTO DI MODULAZIONE · GESTIONE DI SISTEMA · SEMPLICITÀ DI MANUTENZIONE

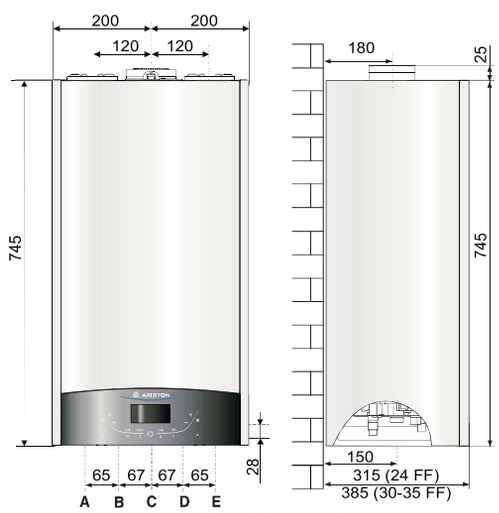

Dimensioni espresse in mm

LEGENDA

A \ Mandata impianto Ø 3/4" gas
B \ Uscita sanitario Ø 1/2" gas
C \ Ingresso gas Ø 3/4" gas
D \ Entrata sanitario Ø 1/2" gas
E \ Ritorno impianto Ø 3/4" gas

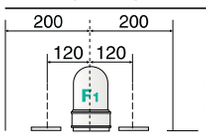

Versione - Scarico coassiale

Sviluppo massimo fumi/aria:
Ø60/100: fino a 8 m (24 kW) - 5 m (30 kW) - 5 m (35 kW)
Ø80/125: fino a 21 m (24 kW) - 14 m (30 kW) - 14 m (35 kW

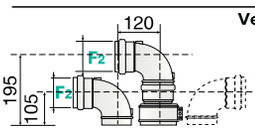

Versioni - Scarico sdoppiato

Sviluppo massimo fumi/aria:
Ø80/80: fino a 64m (24 kW) - 46m (30 kW) - 48m (35 kW)
Ø60/60: fino a 16m (24 kW) - 12m (30 kW) - 14m (35 kW)

DATI TECNICI		24	30	35
CAMERA		Stagna	Stagna	Stagna
COMBUSTIONE				
Portata termica nominale in riscaldamento max/min PCI	kW	22,0 / 2,6	28,0 / 3,0	31,0 / 3,5
Portata termica nominale in sanitario max/min PCI	kW	26,0 / 2,6	30,0 / 3,0	34,5 / 3,5
Potenza termica riscaldamento max/min (80°C-60°C) PCI	kW	21,5 / 2,5	27,5 / 2,8	30,3 / 3,3
Potenza termica riscaldamento max/min (50°C-30°C) PCI	kW	23,6 / 2,7	30,3 / 3,1	33,5 / 3,6
Potenza termica max/min sanitario PCI	kW	24,9 / 2,5	28,7 / 2,9	33,1 / 3,4
RENDIMENTI				
Rendimento alla portata termica nominale (60/80°C) PCI	%	98,2	98,6	98,1
Rendimento alla portata termica nominale (30/50°C) PCI	%	107,3	108,3	107,8
Rendimento al 30 % a 30°C PCI	%	109,5	109,3	109,4
EMISSIONI				
Classe NOx	Classe	6	6	6
CIRCUITO RISCALDAMENTO				
Pressione massima di riscaldamento	bar	3	3	3
Capacità vaso di espansione	l	8	8	8
Temp. di riscaldamento min/max	°C	20 / 82	20/82	20/82
CIRCUITO SANITARIO				
Temperatura sanitario min/max	°C	36 / 60	36/60	36/60
Portata specifica in sanitario (10 min. con ΔT=30°C)	l/min	12,8	14,3	16,5
Quantità istantanea di acqua calda ΔT=25°C	l/min	15,4	17,2	19,8
Quantità istantanea di acqua calda ΔT=35°C	l/min	11	12,3	14,1
Pressione acqua sanitaria max/min	bar	7/0,2	7/0,2	7/0,2
Prelievo minimo di acqua calda	l/min	2	2	2
DATI ELETTRICI				
Tensione/frequanza di alimentazione	V/Hz	230/50	230/50	230/50
Potenza elettrica assorbita totale	W	82	83	82
Temperatura ambiente minima di utilizzo[2]	°C	> 0°	> 0°	> 0°
Grado di protezione impianto elettrico	IP	X5D	X5D	X5D
ErP Classe energetica		A+[3]	A+[3]	A+[3]
Classe energetica in sanitario		A	A	A
Profilo di prelievo		XL	XL	XXL

1 *Con funzionamento a metano*
2 *-5 °C con kit resistenza antigelo standard cod. 3318949*
3 *Raggiungibile con accessorio di termoregolazione di serie e rieferimento web per temperatura esterna*

Kit scarico fumi coassiale Ø 60/100 orizzontale

in AL/PPs L. 1000 mm, completo di curva a 90° e terminale di scarico per parete, per caldaie a **condensazione**, originale



Codice	Modello	Imballo	Listino €
CDA193	Genus-Clas-Cares-HS	1	**65,00**

New

Caldaia a gas a CONDENSAZIONE mod. GENUS ONE NET EXT per ESTERNI

per riscaldamento e produzione acqua calda, **camera stagna** flusso forzato (**senza kit raccordi**)



Codice	Modello	Kcal	Listino €
CDA181	25FF MTN	20000	**2.690,00**

Funzionamento Metano, GPL ed aria propanata senza bisogno di kit.
La trasformazione avviene grazie al controllo di combustione selezionando il tipo di gas dal menu tecnico



Sensys HD e sonda esterna
Inclusi di serie

Classe energetica

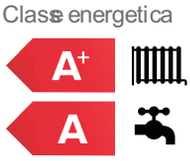

Scambiatore in acciaio inox XtraTech ™

PERFORMANCE CERTIFICATE DAL GRUPPO TÜV RHEINLAND

Genus One Net Ext

Caldaia murale a condensazione top di gamma per esterni e connettività di serie

- / Scambiatore XtraTech™ in acciaio inox esclusivo Ariston, ad elevata prevalenza
- / Ignition system, controllo elettronico della combustione
- / Trasformazione gas dal menu tecnico
- / Rapporto di modulazione 1:10
- / Connettività Ariston Net inclusa con Sensys Net
- / Protocollo di comunicazione BusBridgeNet®
- / Funzione AUTO e Comfort
- / Classe A+ in riscaldamento grazie al gestore di sistema Sensys NET HD e sonda esterna di serie
- / Temperatura minima di funzionamento fino a -20°C
- / Riempimento semi automatico
- / Mantello elettrozincato per esterni
- / Scarico fumi 80, 60, 50 mm

DATI TECNICI [2]		25
CAMERA		Stagna
COMBUSTIONE		
Portata termica nominale in riscaldamento max/min PCI	kW	22,0 / 2,5
Portata termica nominale in sanitario max/min PCI	kW	26,0 / 2,5
Potenza termica riscaldamento max/min (80°C-60°C) PCI	kW	21,5 / 2,3
Potenza termica riscaldamento max/min (50°C-30°C) PCI	kW	23,5 / 2,6
Potenza termica max/min sanitario PCI	kW	25,0 / 2,4
RENDIMENTI		
Rendimento di combustione (ai fumi)	%	97,9
Rendimento alla portata termica nominale (60/80°C) PCI	%	97,7
Rendimento alla portata termica nominale (30/50°C) PCI	%	106,7
Rendimento al 30 % a 30°C PCI	%	109,7
Rendimento al minimo (60/80°C) PCI	%	93,5
EMISSIONI		
Temperatura fumi (80°C-60°C)	°C	64
Classe NOx	Classe	6
NOx pesati	mg/kWh	30
Contenuto di CO2 (80°C-60°C) max/min	%	8,8
Contenuto di CO (0%O2) (80°C-60°C)	ppm	81
Contenuto di O2 (80°C-60°C)	%	4,3
CIRCUITO RISCALDAMENTO		
Pressione massima di riscaldamento	bar	3
Capacità vaso di espansione	l	8
Temp. di riscaldamento min/max	°C	20 / 82
CIRCUITO SANITARIO		
Temperatura sanitario min/max	°C	36 / 60
Portata specifica in sanitario (10 min. con ΔT=30°C)	l/min	12,8
Quantità istantanea di acqua calda ΔT=25°C	l/min	15,4
Quantità istantanea di acqua calda ΔT=35°C	l/min	11
Pressione acqua sanitaria max/min	bar	7/0,3
Prelievo minimo di acqua calda	l/min	< 2
DATI ELETTRICI		
Tensione/frequanza di alimentazione	V/Hz	230/50
Potenza elettrica assorbita totale	W	85
Temperatura ambiente minima di utilizzo [1]	°C	-15
Grado di protezione impianto elettrico	IP	X5D
Classe energetica		A+ [3]
Classe energetica in sanitario		A
Profilo di prelievo		XL

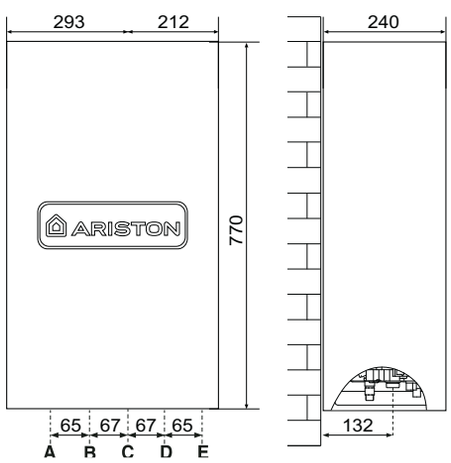

Dimensioni espresse in mm

LEGENDA
A \ Mandata impianto Ø 3/4" gas
B \ Uscita sanitario Ø 1/2" gas
C \ Ingresso gas Ø 3/4" gas
D \ Entrata sanitario Ø 1/2" gas
E \ Ritorno impianto Ø 3/4" gas

Kit scarico fumi coassiale Ø 60/100 orizzontale

in AL/PPs L. 1000 mm, completo di curva a 90° e terminale di scarico per parete, per caldaie a **condensazione**, originale



Codice	Modello	Imballo	Listino €
CDA193	Genus-Clas-Cares-HS	1	**65,00**

[1] -20 °C con kit antigelo cod. 3318954
[2] Con funzionamento a metano
[3] Raggiungibile grazie al gestore di sistema Sensys Net HD e sonda esterna di serie





CLASSE ENERGETICA

A

A

Caldaia a CONDENSAZIONE per INCASSO mod. GENUS ONE NET IN

per riscaldamento e produzione acqua calda, **camera stagna** flusso forzato (**senza kit raccordi**) con gestore di sistema modulante con fili Sensys di serie. **N.B senza Unità da incasso**, da ordinare separatamente (vedi pag. 459)

Codice	Modello	Kcal	Listino €
CDA321	25FF EU MTN	20000	**2.580,00**

Funzionamento Metano, GPL ed aria propanata senza bisogno di kit. La trasformazione avviene grazie al controllo di combustione selezionando il tipo di gas dal menu tecnico

ALTA EFFICIENZA · RAPPORTO DI MODULAZIONE 1:10 · CIRCOLATORE MODULANTE · GESTIONE DI SISTEMA BUS BridgeNet · INCENTIVI STATALI · MADE IN ITALY · FUNZIONE AUTO · INSTALLAZIONE IN ESTERNO · FUNZIONE COMFORT 5s · DIMENSIONI EXTRA RIDOTTE

GENUS ONE NET IN

Caldaia murale a condensazione top di gamma per incasso

- Scambiatore XtraTech ™in acciaio inox esclusivo* Ariston, ad elevata prevalenza
- Sezioni di passaggio scambiatore +142% rispetto alla versione precedente
- Ignition system, controllo elettronico della combustione
- Trasformazione gas dal menu tecnico
- Rapporto di modulazione 1:10
- Connettività integrata Ariston Net di serie
- Protocollo di comunicazione BusBridgeNet®
- Funzione AUTO e Comfort
- Classe A+ in riscaldamento grazie al gestore di sistema Sensys NET e sonda esterna di serie
- Temperatura minima di funzionamento fino a -20°C*
- Riempimento semi automatico
- Unità da incasso in lamiera elettrozincata (da ordinare con codice a parte)
- Scarico fumi 80, 60, 50 mm

DATI TECNICI		25
CAMERA		stagna
COMBUSTIONE		
portata termica nominale max/min riscaldamento PCI	kW	22,0 / 2,5
portata termica nominale max/min sanitario PCI	kW	26,0 / 2,5
potenza termica utile max/min riscaldamento PCI	kW	21.5 / 2.3
RENDIMENTI		
rendimento alla portata termica nominale (60/80° c) PCI	%	97,7
rendimento alla portata termica nominale (30/50° c) PCI	%	106,7
rendimento al 30% (30° c) PCI	%	109,7
PRESTAZIONI		
temperatura max/min riscaldamento (alta temperatura)	°C	82 / 35
temperatura max/min riscaldamento (bassa temperatura)	°C	45 / 20
temperatura max/min sanitario	°C	60 / 36
quantità di acqua calda (deltaT 25°C)	l/min	15,4
quantità di acqua calda (deltaT 35°C)	l/min	11,0
portata specifica (primi 10' con deltaT 30°C)	l/min	12,8
temperatura minima di funzionamento (-20°C con kit antigelo)**	°C	-15
DATI ELETTRICI		
tensione/fraquenza di alimentazione	V/Hz	230 / 50
potenza elettrica assorbita totale	W	84,7
grado di protezione impianto elettrico	IP	X5D
ErP Classe energetica		A
ErP Classe energetica in sanitario		A
ErP Profilo di prelievo		XL

Kit scarico fumi coassiale Ø 60/100 orizzontale

in AL/PPs L. 1000 mm, completo di curva a 90° e terminale di scarico per parete, per caldaie a **condensazione**, originale



Codice	Modello	Imballo	Listino €
CDA193	Genus-Clas-Cares-HS	1	**65,00**

New



Caldaia a gas murale a CONDENSAZIONE modello CLAS B ONE WIFI

con accumulo integrato, per riscaldamento e produzione acqua calda, **camera stagna** flusso forzato (**senza kit raccordi**)

Codice	Modello	Kcal	Listino €
CDA323	35 WIFI	30200	**3.680,00**

Wi-Fi



Connettività tramite
APP Ariston Net

Funzionamento Metano, GPL ed aria propanata senza bisogno di kit.
La trasformazione avviene grazie al controllo di combustione selezionando il tipo di gas dal menu tecnico

CLASSE ENERGETICA

A

A

CLAS B ONE WIFI

Caldaia a condensazione con accumulo integrato da 40 l e connettività di serie

- Scambiatore XtraTech™ in acciaio inox esclusivo Ariston, ad elevata prevalenza
- Sezioni di passaggio scambiatore +142% rispetto alla versione precedente
- Display LCD
- 2 bollitori a stratificazione in acciaio inox da 20 lt
- Classe A+ in riscaldamento raggiungibile con la termoregolazione
- Rapporto di modulazione 1:8
- Protocollo di comunicazione BusBridgeNet®
- Logica riscaldamento bollitori ottimizzata
- Funzione AUTO e Comfort
- Predisposta per il ricircolo sanitario
- Classe NOx 6
- Installazione in luoghi parzialmente protetti
- Scarico fumi 80, 60, 50 mm

Nuovo scambiatore in acciaio inox XtraTech™

PERFORMANCE CERTIFICATE DAL GRUPPO TÜV RHEINLAND

ALTA EFFICIENZA · GESTIONE DI SISTEMA · ACCUMULO INTEGRATO

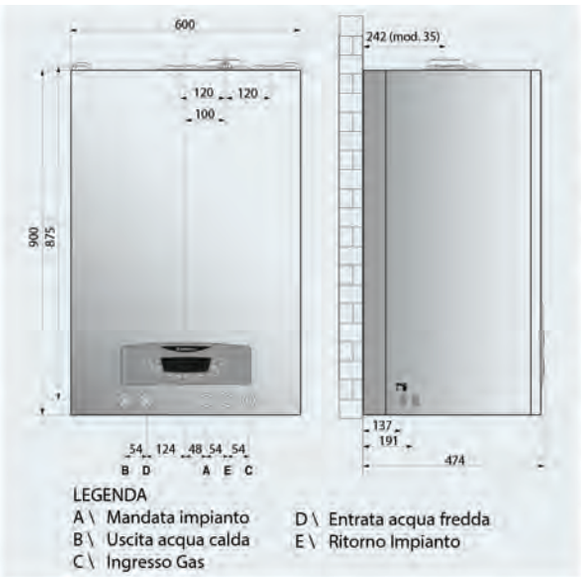

DATI TECNICI		35
CAMERA		stagna
COMBUSTIONE		
Portata termica nominale max/min (riscaldamento) PCI	kW	31,0 / 5,0
Portata termica nominale max/min (sanitario) PCI	kW	34,5 / 5,0
Potenza termica utile max/min (riscaldamento)	kW	30,2 / 4,7
Potenza termica utile max/min sanitario PCI	kW	33,8 / 4,9
RENDIMENTI		
Rendimento alla portata termica nominale (60/80°C) PCI	%	97,3
Rendimento alla portata termica nominale (30/50°C) PCI	%	106,5
Rendimento al 30% (30° C) PCI	%	109,6
PRESTAZIONI		
temperatura max/min riscaldamento (bassa temperatura)	°C	45 / 20
temperatura max/min sanitario	°C	65 / 40
quantità di acqua calda (deltaT 25°C)	l/min	26,5
quantità di acqua calda (deltaT 35°C)	l/min	18,9
portata specifica (primi 10' con deltaT 30°C)	l/min	22,1
temperatura minima di funzionamento	°C	> 0°
DATI ELETTRICI		
tensione/frequenza di alimentazione	V/Hz	230 / 50
potenza elettrica assorbita totale	W	84,0
grado di protezione impianto elettrico	IP	X5D
ErP Classe energetica		A
Classe energetica in sanitario		A
Profilo di prelievo		XL

Kit scarico fumi coassiale Ø 60/100 orizzontale

in AL/PPs L. 1000 mm, completo di curva a 90° e terminale di scarico per parete, per caldaie a **condensazione**, originale



Codice	Modello	Imballo	Listino €
CDA193	Genus-Clas-Cares-HS	1	**65,00**

New

Caldaia a gas murale a CONDENSAZIONE modello CLAS ONE Wi-Fi

per riscaldamento e produzione acqua calda, **camera stagna** flusso forzato (**senza kit raccordi**).



Wi-Fi



Connettività tramite
APP Ariston Net

Codice	Modello	Kcal	Listino €
CDA027	24FF MTN Wi-Fi	20000	**2.055,00**
CDA036	30FF MTN Wi-Fi	25800	**2.340,00**

Funzionamento Metano, GPL ed aria propanata senza bisogno di kit.
La trasformazione avviene grazie al controllo di combustione selezionando il tipo di gas dal menu tecnico

Clas One WiFi

Caldaia a condensazione con funzione AUTO e connettività di serie

Classe energetica

A (riscaldamento) / A (sanitario)

Scambiatore in acciaio inox XtraTech™

PERFORMANCE CERTIFICATE DAL GRUPPO TÜV RHEINLAND

JUST ASK amazon alexa

- Scambiatore XtraTech™ in acciaio inox esclusivo Ariston, ad elevata prevalenza
- Classe A+ in riscaldamento raggiungibile con la termoregolazione
- Rapporto di modulazione 1:8
- Wifi integrato in caldaia
- Display LCD
- Protocollo di comunicazione BusBridgeNet®
- Funzione AUTO, Comfort
- Silenziatore interno ottimizzato
- Installazione in luoghi parzialmente protetti
- Scarico fumi 80, 60, 50 mm



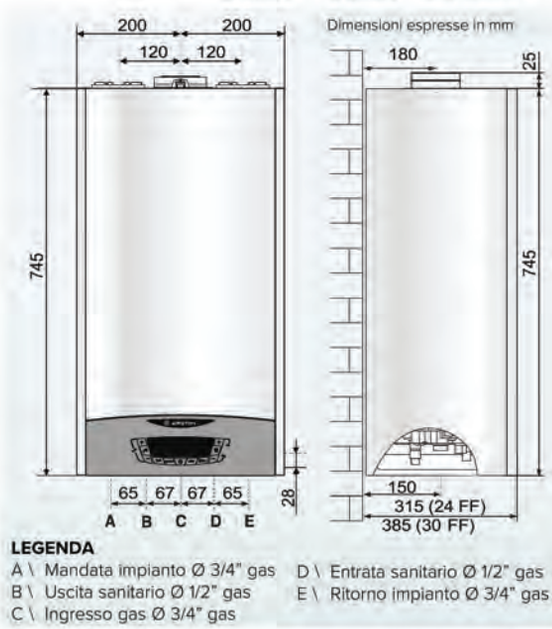

LEGENDA

A \ Mandata impianto Ø 3/4" gas
B \ Uscita sanitario Ø 1/2" gas
C \ Ingresso gas Ø 3/4" gas
D \ Entrata sanitario Ø 1/2" gas
E \ Ritorno impianto Ø 3/4" gas

DATI TECNICI[1]		24	30
CAMERA		Stagna	Stagna
COMBUSTIONE			
Portata termica nominale in riscaldamento max/min PCI	kW	22,0 / 3,3	28,0 / 3,8
Portata termica nominale in sanitario max/min PCI	kW	26,0 / 3,3	30,0 / 3,8
Potenza termica riscaldamento max/min (80°C-60°C) PCI	kW	21,4 / 3,1	27,4 / 3,5
Potenza termica riscaldamento max/min (50°C-30°C) PCI	kW	23,6 / 3,5	30,0 / 4,0
Potenza termica max/min sanitario PCI	kW	24,9 / 3,2	28,7 / 3,6
RENDIMENTI			
Rendimento di combustione (ai fumi)	%	98,0	98,0
Rendimento alla portata termica nominale (60/80°C) PCI	%	97,5	97,9
Rendimento alla portata termica nominale (30/50°C) PCI	%	107,3	107,3
Rendimento al 30 % a 30°C PCI	%	109,8	109,6
Rendimento al minimo (60/80°C) PCI	%	93,1	91,1
Classe NOx	Classe	6	6
CIRCUITO RISCALDAMENTO			
Pressione massima di riscaldamento	bar	3	3
Capacità vaso di espansione	l	8	8
CIRCUITO SANITARIO			
Temperatura sanitario min/max	°C	36 / 60	36 / 60
Portata specifica in sanitario (10 min. con ΔT=30°C)	l/min	12,1	14,5
Quantità istantanea di acqua calda ΔT=25°C	l/min	14,5	17,4
Quantità istantanea di acqua calda ΔT=35°C	l/min	10,4	12,5
Pressione acqua sanitaria max/min	bar	7/0,2	7/0,2
Prelievo minimo di acqua calda	l/min	2	2
ErP Classe energetica		A[3]	A[3]
Classe energetica in sanitario		A	A
Profilo di prelievo		XL	XL

[1] *Con funzionamento a metano*
[2] *-5 °C con kit resistenza antigelo standard cod. 3318949*
[3] *Classe A+ in riscaldamento raggiungibile con accessorio di termoregolazione opzionale e riferimento web per temperatura esterna*

Kit scarico fumi coassiale Ø 60/100 orizzontale

in AL/PPs L. 1000 mm, completo di curva a 90° e terminale di scarico per parete, per caldaie a **condensazione**, originale



Codice	Modello	Imballo	Listino €
CDA193	Genus-Clas-Cares-HS	1	**65,00**



Caldaia a gas murale a CONDENSAZIONE modello HS PREMIUM EU

per riscaldamento e produzione acqua calda, **camera stagna** flusso forzato (**senza kit raccordi**)

Codice	Modello	Kcal	Listino €
CDA309	**24** EU2 MTN	20000	**1.420,00**
CDA123	**30** EU2 MTN	25000	**1.620,00**

Kit trasformazione GPL di serie

CLASSE ENERGETICA

A

A

HS PREMIUM

Caldaia a condensazione compatta

/ Scambiatore condensante in alluminio-silicio
/ Display mini LCD
/ Rapporto di modulazione 1:3
/ Silenziosa e compatta
/ Protocollo di comunicazione BusBridgeNet®
/ Scarico fumi 80, 60 mm
/ Installazione in luoghi parzialmente protetti
/ **Funzionamento metano con kit trasformazione GPL di serie**

ALTA EFFICIENZA · CIRCOLATORE MODULANTE · GESTIONE DI SISTEMA · INCENTIVI STATALI · MADE IN ITALY · DIMENSIONI RIDOTTE

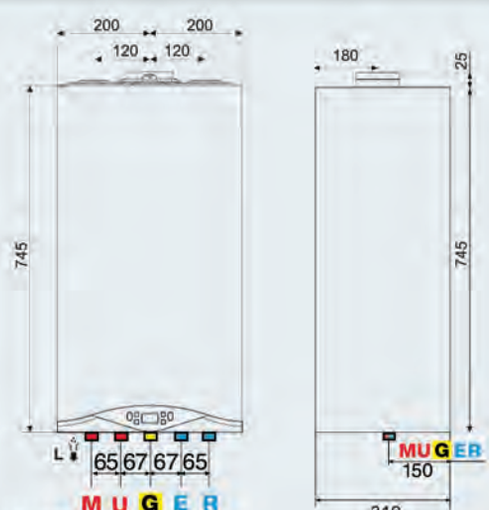

LEGENDA
M \ Mandata impianto Ø 3/4" gas
U \ Uscita sanitario Ø 1/2" gas
G \ Ingresso gas Ø 3/4" gas
E \ Entrata sanitario Ø 1/2" gas
R \ Ritorno impianto Ø 3/4" gas
F \ Scarico fumi (Ø mm)
F1: 60/100-80/125 (FF)
F2: 80/80 (FF)

DATI TECNICI		24 EU2	30 EU2
CAMERA		stagna	stagna
COMBUSTIONE			
Portata termica nominale max/min (riscaldamento) PCI	kW	23,5/7,0	29,0/9,5
Portata termica nominale max/min (sanitario) PCI	kW	23,5/7,0	29,0/9,5
Potenza termica in riscaldamento max/min (50°C-30°C)	kW	24,4/7,4	30,2/10,1
RENDIMENTI			
Rendimento alla portata termica nominale (60/80°C) PCI	%	97,5	97,8
Rendimento alla portata termica nominale (30/50°C) PCI	%	103,9	104,0
Rendimento al 30% a 30°C PCI	%	108,6	107,7
PRESTAZIONI			
Temperatura di riscaldamento max/min (alte temp.)	°C	82 / 35	82 / 35
Temperatura di riscaldamento max/min (basse temp.)	°C	45 / 20	45 / 20
Temperatura sanitario max/min	°C	60 / 36	60 / 36
Quantità di acqua calda ΔT=25°C	litri/min	12,6	15,8
Quantità di acqua calda ΔT=35°C	litri/min	9,0	11,3
Portata specifica (primi 10' con ΔT=30°C)	l/min	10,5	13,2
DATI ELETTRICI			
Tensione/frequenza di alimentazione	V/Hz	230/50	230/50
Potenza elettrica assorbita totale	W	83	81
Gradi di protezione impianto elettrico	IP	X5D	X5D
ErP Classe energetica		A	A
ErP Classe energetica in sanitario		A	A
ErP Profilo di prelievo		XL	XL

Kit scarico fumi coassiale Ø 60/100 orizzontale

in AL/PPs L. 1000 mm, completo di curva a 90° e terminale di scarico per parete, per caldaie a **condensazione**, originale



Codice	Modello	Imballo	Listino €
CDA193	Genus-Clas-Cares-HS	1	**65,00**



Caldaia a CONDENSAZIONE per INCASSO mod. CARES PREMIUM IN

per riscaldamento e produzione acqua calda, **camera stagna** flusso forzato (**senza kit raccordi**) con gestore di sistema modulante con fili Sensys di serie. **N.B senza Unità da incasso**, da ordinare separatamente (vedi pag. 459)

Codice	Modello	Kcal	Listino €
CDA289	25 MTN / GPL	20000	**2.090,00**



N.B. Funziona sia con gas metano che gpl
Kit di trasformazione di serie

CLASSE ENERGETICA

A

A

CARES PREMIUM IN

Caldaia murale a condensazione per incasso

- Scambiatore condensante in alluminio-silicio
- Rapporto di modulazione 1:4
- Protocollo di comunicazione BusBridgenet®
- Gestore di sistema Sensys e sonda esterna di serie
- Temperatura minima di funzionamento fino a -20°C*
- **Funzionamento Metano / Gpl con kit di serie**
- Unità da incasso universale in lamiera elettrozincata (**da ordinare con codice a parte**)
- Scarico fumi 80, 60 mm

ALTA EFFICIENZA · CIRCOLATORE MODULANTE · GESTIONE DI SISTEMA · INCENTIVI STATALI · MADE IN ITALY · INSTALLAZIONE IN ESTERNO · DIMENSIONI EXTRA RIDOTTE

DATI TECNICI		25
CAMERA		stagna
COMBUSTIONE		
Portata termica nominale max/min (riscaldamento) PCI	kW	23,5/5,5
Portata termica nominale max/min (sanitario) PCI	kW	23,5/5,5
Potenza termica utile max/min (riscaldamento)	kW	22,9/5,3
RENDIMENTI		
Rendimento alla portata termica nominale (60/80°C) PCI	%	97,5
Rendimento alla portata termica nominale (35/50°C) PCI	%	103,9
Rendimento al 30% (30°C) PCI	%	108,2
PRESTAZIONI		
Temperatura max/min riscaldamento (alta temp.)	°C	82 / 35
Temperatura max/min riscaldamento (bassa temp.)	°C	45 / 20
Temperatura max/min sanitario	°C	60 / 36
Quantità di acqua calda (ΔT=25°C)	l/min	12,6
Quantità di acqua calda (ΔT=35°C)	l/min	9,0
Portata specifica (primi 10' con ΔT=30°C)	l/min	10,5
Temperatura min di funzionamento*	°C	-15
DATI ELETTRICI		
Tensione/frequenza di alimentazione	V/Hz	230/50
Potenza elettrica assorbita totale	W	80
Grado di protezione impianto elettrico	IP	X5D

CARES PREMIUM IN	25
Classe energetica	A
Classe energetica in sanitario	A
Profilo di prelievo	XL

Kit scarico fumi coassiale Ø 60/100 orizzontale

in AL/PPs L. 1000 mm, completo di curva a 90° e terminale di scarico per parete, per caldaie a **condensazione**, originale



Codice	Modello	Imballo	Listino €
CDA193	Genus-Clas-Cares-HS	1	**65,00**

Caldaia a gas murale convenzionale HS X Low NOx camera APERTA

per riscaldamento e produzione acqua calda **camera aperta** tiraggio naturale (**senza kit raccordi**)



Codice	Modello	Kcal	Listino €
CDA142	24CF MTN EU	20000	**1.055,00**

kit trasformazione GPL per caldaia convenzionale

CDA011	HS X Low NOx 24 CF	**51,90**

CLASSE ENERGETICA

C

B

INCENTIVI STATALI

CIRCOLATORE MODULANTE

MADE IN ITALY

DIMENSIONI RIDOTTE

HS X

- / Display multifunzione digitale
- / Circolatore alta efficienza a modulazione continua
- / Predisposizione termoregolazione on-off
- / Predisposizione sistemi solari circolazione naturale
- / Sistema di autodiagnosi mediante codice
- / Gestione zone mono-temperatura
- / Scambiatore primario alettato in rame
- / Tecnologia a doppio scambiatore
- / Pressostato di minima integrato
- / Filtri ingresso acqua fredda e ritorno riscaldamento
- / Basse emissioni di NOx < 56 mg/kWh

DATI TECNICI

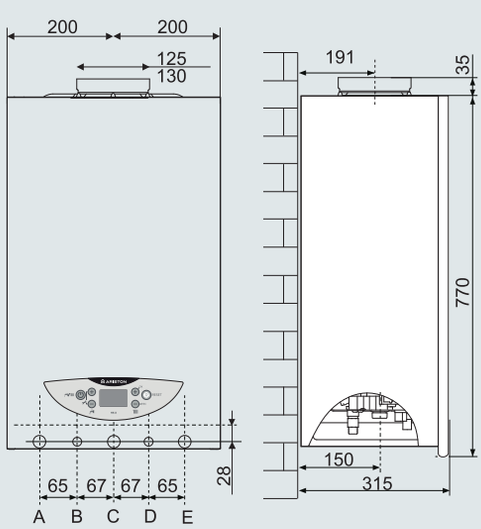

LEGENDA

A \ Mandata impianto Ø 3/4" gas
B \ Uscita sanitario Ø 1/2" gas
C \ Ingresso gas Ø 3/4" gas
D \ Entrata sanitario Ø 1/2" gas
E \ Ritorno impianto Ø 3/4" gas

CAMERA		aperta
PRESTAZIONI ENERGETICHE		
Portata termica nominale max/min PCI	kW	25,8/11
Portata termica in sanitario max/min PCI	kW	27/11
Potenza termica utile max/min	kW	23,2/9,8
EMISSIONI		
Contenuto di Nox ponderato (G20)	mg/kWh	31
Classe NOx		6
Temperatura fumi (G20)	°C	111
Contenuto di CO2 (G20)	%	5,6
Contenuto di CO (0%O2-G20)	ppm	81
Contenuto di O2 (G20)	%	10,4
CIRCUITO RISCALDAMENTO		
Temperatura di riscaldamento max/min	°C	82/35
Prevalenza residua per l'impianto	mCE / l/h	2,7/800
Precarica vaso di espansione	bar	1
Perdite di carico lato acqua (max) ΔT=20°C	mbar	200
Pressione massima di riscaldamento	bar	3
Capacità vaso di espansione	litri	8
CIRCUITO SANITARIO		
Temperatura sanitario max/min	°C	60/36
Port. specif. in sanit. (10 min. con ΔT=30°C)	litri/min	11,8
Quantità di acqua calda ΔT=25°C	litri/min	14,2
Quantità di acqua calda ΔT=35°C	litri/min	10,1
Prelievo minimo di acqua calda	litri/min	2
Pressione acqua sanitaria max	bar	7
DATI ELETTRICI		
Tensione/frequenza di alimentazione	V/Hz	230/50
Potenza elettrica assorbita totale	W	52
Grado di protezione impianto elettrico	IP	X4D
PESO		
Peso	kg	25
ErP Classe energetica		C
Classe energetica in sanitario		B
Profilo di prelievo		XL

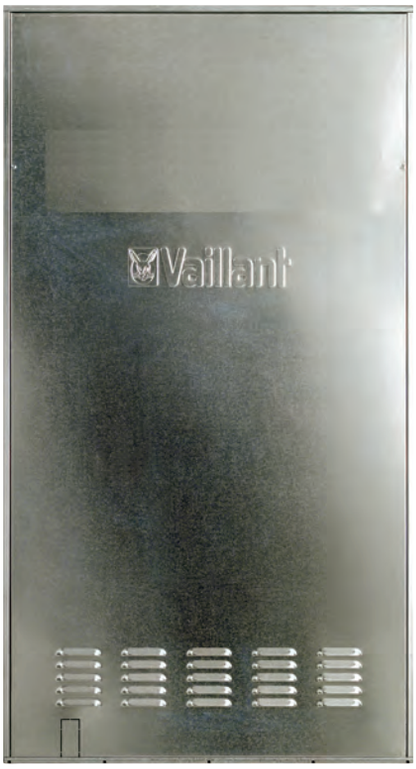

Unità da incasso in lamiera zincata per caldaia VAILLANT

per caldaie ecoINWALL ed ecoTEC Intro (**senza kit raccordi**)

Codice	Misura H L P	Cf	Listino €
CDA161	1140x550x250	1	**278,00**



Unità da incasso in lamiera zincata per caldaia ARISTON

completa staffa di ancoraggio a muro (**senza kit raccordi**)

Codice	Misura H L P	Cf	Listino €
CDA066	1140x590x240	1	**217,00**

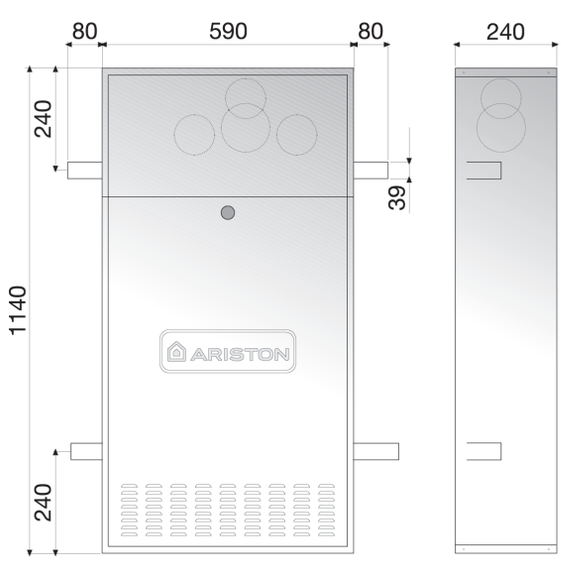



Volano termico PDC PENSILE grezzo per pompe di calore

Volano termico - Separatore idraulico **grezzo** installazione pensile a parete per pompe di calore, **in acciaio al carbonio** con rivestimento esterno in PVC colore grigio, coibentazione in poliuretano espanso rigido ad elevato isolamento termico

Codice	Misura	CF	Imballo	Listino €
CDA261	12 lt	1	1	**368,00**
CDA366	25 lt	1	1	**455,00**
CDA352	50 lt	1	1	**527,00**
New CDA144	100 lt	1	1	**623,00**

INFORMAZIONI TECNICHE
Accumulatori inerziali CALDO-FREDDO, hanno due funzioni, quella di separazione idraulica e quella di volano termico.
La separazione idraulica serve a rendere fra loro indipendenti le portate della pompa di calore da quelle dei terminali.
La funzione volano termico serve aridurre gli avviamenti delle pompe di calore.
I bollitori tampone della serie pensile sono progettati per installazione a parete.

MATERIALE
Acciao al carbonio

RIVESTIMENTO ESTERNO:
PVC colore grigio

COIBENTAZIONE
Poliuretano espanso rigido ad elevato isolamento termico

PRESSIONE	TEMPERATURA
Pmax	Tmax
4 bar	-10 / +95 °C

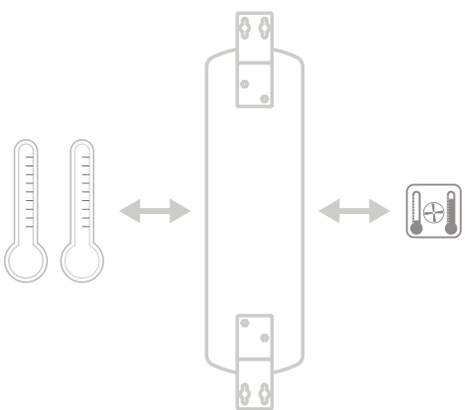

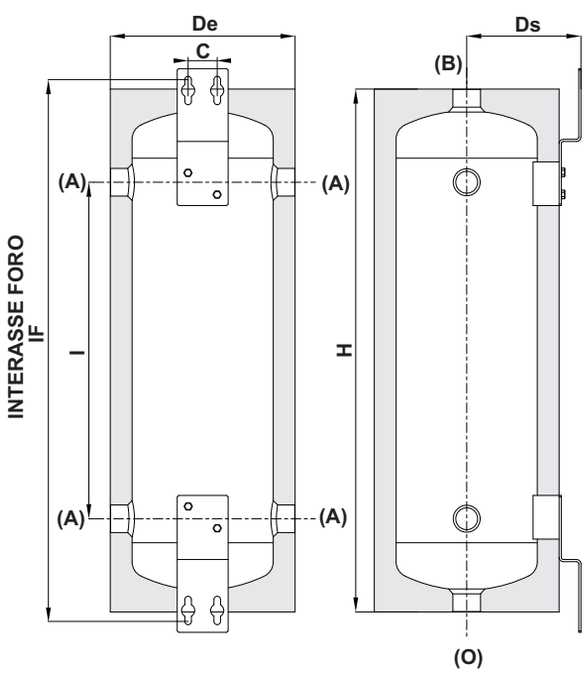

A	Connessione all'impianto
B	Valvola di sicurezza
O	Scarico

Modello	Classe Energetica ErP
12	B
25	B
50	B
100	C

Modello	Volume	Peso	De	Ds	H	I	IF	C	B-O	A
	[lt]	[Kg]	[mm]						Connessioni	F
12	12,4	7,5	255	153	526	270	512	40	1"	1"
25	25	11	290	166	790	450	776	40	1"	1"1/4
50	51	16	343	192	1000	600	996	40	1"	1"1/4
100	95	24	450	252	870	525	825	70	1"1/4	1"1/4



Bollitore Polywarm BOLLY 2 ST WB con 2 scambiatori fissi

per produzione ed accumulo di acqua calda sanitaria (ACS) in impianti civili ed industriali, con coibentazione **RIGIDA**

Codice	Misura	CF	Imballo	Listino €
CDA245	200 lt	1	1	**1.370,00**
CDA246	300 lt	1	1	**1.620,00**
CDA229	400 lt	1	1	**2.130,00**
CDA230	500 lt	1	1	**2.315,00**

	ACCUMULO		SCAMBIATORE	
[litri]	Pmax	Tmax	Pmax	Tmax
200 - 300	10 bar	90 °C	12 bar	110 °C



Impianti che producono Acqua Calda Sanitaria (ACS)

Impianti con generatori tradizionali
Si tratta di impianti di produzione ACS la cui fonte energetica è un generatore a combustibile liquido o gassoso del tipo tradizionale, il fluido termovettore è normalmente acqua e lo scambiatore deve permettere elevate portate sul primario in modo da assicurare buone potenze di scambio evitando temperature di ritorno in caldaia troppo basse.

Impianti con generatore a biomassa
Sostanzialmente un generatore a biomassa presenta problematiche di scambio termico simili a quelle dei generatori a combustibili fossili, in questo caso il problema delle temperature di ritorno in caldaia troppo basse diventa però di importanza fondamentale per assicurare una buona durata del generatore. Inoltre normalmente i generatori a biomassa possono avere un tipo di funzionamento discontinuo per cui può essere necessario prevedere, a parità di altre condizioni, un maggiore volume di accumulo.

Impianti per lo sfruttamento dell'energia solare
In generale lo sfruttamento dell'energia solare per la preparazione di acqua calda sanitaria presuppone bollitori con scambiatori di superficie di scambio relativamente elevata ed in grado di avere dei buoni coefficienti di scambio anche con portate basse sul primario.

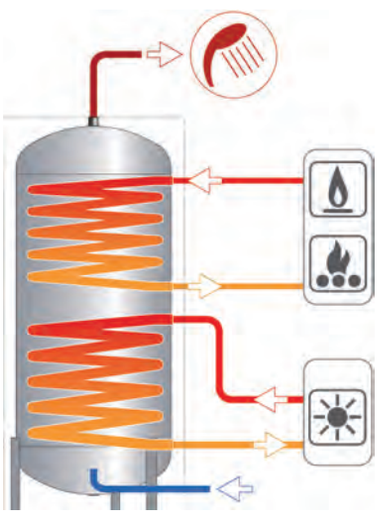

MATERIALI E FINITURE
Materiali e finiture interne, idonei per acqua potabile ai sensi del D.M. n. 174 del 06.04.04, in:
- **Acciaio rivestito in Polywarm** (certificazioni ACS - SSICA - DVGW - W270 - UBA)

SCAMBIATORE DI CALORE:
Lo scambio termico è assicurato da 2 scambiatori di calore fissi in acciaio rivestiti in Polywarm

PROTEZIONE CATODICA
- Polywarm: anodo di magnesio.

COIBENTAZIONE
Strato coibente in poliuretano espanso rigido, spessore 50 mm, ad elevato isolamento termico con coefficiente di conducibilità 0,023 W/mK.
Rivestimento esterno in PVC colore grigio. Completo di coppella superiore e copriflangia in PVC.

SCARICO
Confluenza all'esterno mediante manicotto sul fondo.

GUARNIZIONI-CONTROFLANGIA
- Guarnizioni alimentari (D.M. n.174 del 2004); resistenza in esercizio fino a 200 °C.
- Controflangia in acciaio al carbonio con trattamento anticorrosivo.

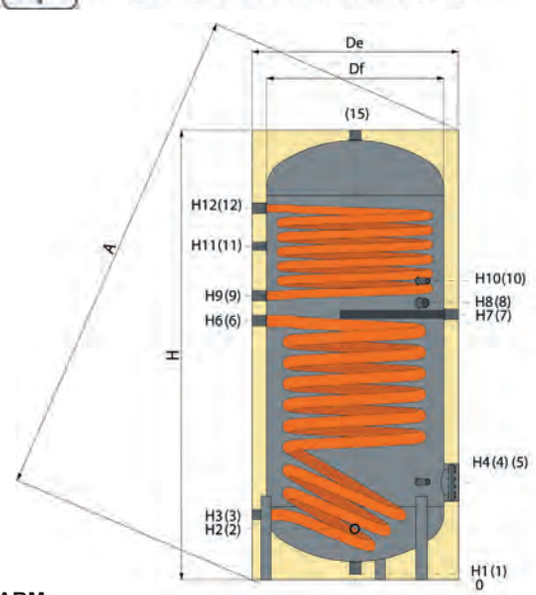

LEGENDA CONNESSIONI (lt. 200 e 300)	
1	Scarico 1"1/4 Gas F
2	Ingresso acqua sanitaria
3	Uscita circuito primario 1" Gas F
4	Connessione per strumentazione 1/2" Gas F
5	Flangia di ispezione Øi 120 mm
6	Ingresso circuito primario 1" Gas F
7	Connessione per anodo di magnesio 1"1/4 Gas F
8	Connessione per integrazione elettrica 1"1/2 Gas F
9	Uscita scambiatore superiore 1" Gas F
10	Connessione per strumentazione 1/2" Gas F
11	Connessione per ricircolo
12	Ingresso scambiatore superiore 1" Gas F
15	Uscita acqua calda sanitaria

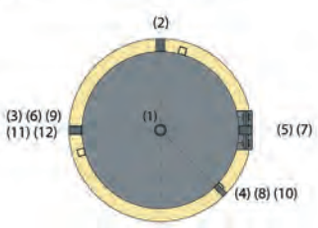

Accumulo **POLYWARM®**



POLYWARM®

Scambiatori **POLYWARM®**

	Superfici Scambiatori	
Capacità	Superiore	Inferiore
[litri]	[m²]	
200	0,5	0,8
300	0,7	1,2
400	1	1,5
500	1	1,8

Modello	Volume	Peso	De (vers. WB)	H	A	H1	H2	H3	H4	H6	H7
	[litri]	[Kg]	[mm]						[mm]		
200	189	6	550	1434	1536	70	220	285	325	811	855
300	291	8	650	1486	1622	70	246	311	381	832	871
400	422	11	700	1766	1900	70	261	326	396	988	1033
500	498	13	750	1786	1937	70	271	346	411	1036	1076

Modello	H8	H9	H10	H11	H12	H13	5	1	2	3-6-9-12	8	11	15
	[mm]							Connessioni Gas F					
200	915	960	1105	1089	1195	1195	Øi120/Øe180	1"1/4	3/4"	1"1/4	1"1/2	3/4"	1"1/4
300	931	981	1076	1101	1221	1221	Øi120/Øe180	1"1/4	1"	1"1/4	1"1/2	1"	1"1/4
400	1091	1143	1286	1286	1486	1486	Øi120/Øe180	1"1/4	1"	1"1/4	1"1/2	1"	1"1/4
500	1144	1186	1296	1331	1476	1476	Øi120/Øe180	1"1/4	1"	1"1/4	1"1/2	1"	1"1/4

Bollitore Polywarm INTERKA con 1 scambiatore ad intercapedine

per produzione ed accumulo di acqua calda sanitaria (ACS) in impianti civili ed industriali



Codice	Misura	CF	Imballo	Listino €
CDA247	80 lt	1	1	**775,00**
CDA248	100 lt	1	1	**805,00**
CDA249	150 lt	1	1	**990,00**
CDA250	200 lt	1	1	**1.175,00**
CDA251	300 lt	1	1	**1.380,00**

FINITURA	ACCUMULO		SCAMBIATORE	
	Pmax	Tmax	Pmax	Tmax
POLYWARM	6 bar	90 °C	1,5 bar	99 °C

Impianti che producono Acqua Calda Sanitaria (ACS)

Impianti con generatori tradizionali
Si tratta di impianti di produzione ACS la cui fonte energetica è un generatore a combustibile liquido o gassoso del tipo tradizionale, il fluido termovettore è normalmente acqua e lo scambiatore deve permettere elevate portate sul primario in modo da assicurare buone potenze di scambio evitando temperature di ritorno in caldaia troppo basse.

Impianti con generatore a biomassa
Sostanzialmente un generatore a biomassa presenta problematiche di scambio termico simili a quelle dei generatori a combustibili fossili, in questo caso il problema delle temperature di ritorno in caldaia troppo basse diventa però di importanza fondamentale per assicurare una buona durata del generatore. Inoltre normalmente i generatori a biomassa possono avere un tipo di funzionamento discontinuo per cui può essere necessario prevedere, a parità di altre condizioni, un maggiore volume di accumulo.

Superficie Scambiatore	
Intercapedine	
[litri]	[m²]
80	0,36
100	0,54
150	0,82
200	1,00
300	1,75

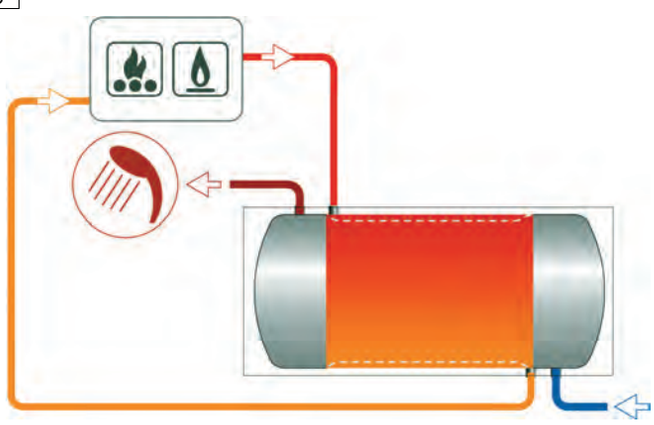

MATERIALI E FINITURE
Materiali e finiture interne, idonei per acqua potabile ai sensi del D.M. n. 174 del 06.04.04, in:
- **Acciaio rivestito in Polywarm** (certificazioni ACS - SSICA - DVGW - W270 - UBA)

SCAMBIATORE DI CALORE:
Lo scambio termico è assicurato da uno scambiatore ad **intercapedine** posizionato sulla virola del bollitore.

COIBENTAZIONE
Strato coibente in poliuretano espanso rigido, spessore 30 mm, ad elevato isolamento termico con coefficiente di conducibilità 0,023 W/mK.
Rivestimento esterno in PVC colore grigio. Completo di coppella e copriflangia in PVC.

PROTEZIONE CATODICA
- Polywarm: anodo di magnesio.

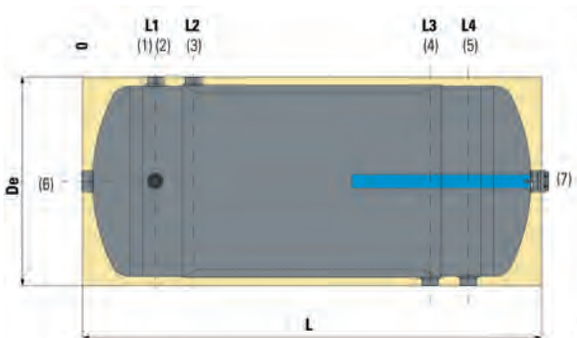

LEGENDA CONNESSIONI	
1	Strumentazione 1/2" Gas F
2	Uscita acqua calda sanitaria
3	Ingresso circuito primario
4	Uscita circuito primario
5	Ingresso acqua sanitaria
6	Connessione per ricircolo/eventuale resistenza elettrica 1"1/4 Gas F
7	Connessione per anodo di magnesio 1"1/4 Gas F

INSTALLABILE ANCHE IN VERTICALE

NOTA:
L'INSTALLAZIONE IN VERTICALE COMPORTA UNA RIDUZIONE DEL VOLUME D'ACCUMULO UTILE RISCALDABILE.

Accumulo **POLYWARM®**
Scambiatore ad **INTERCAPEDINE**

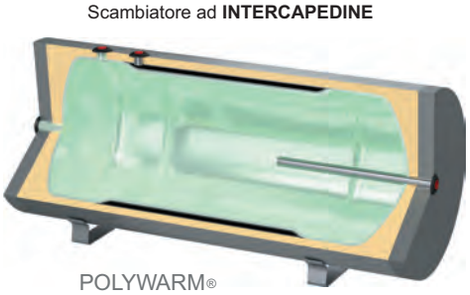

POLYWARM®

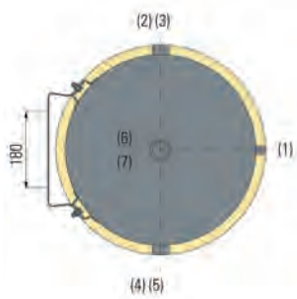

Capacità	De	L	L1	L2	L3	L4	2-3-4-5
[litri]	[mm]						Connessioni Gas F
80	456	770	165	260	510	705	1"
100	456	920	165	260	660	755	1"
150	510	1086	173	268	818	913	1"
200	560	1170	190	285	885	980	1"
300	610	1590	200	295	1295	1390	1"



Termoaccumulatore PUFFER VB per acqua calda di riscaldamento

verticale, per accumulo di acqua calda di riscaldamento

Codice	Misura	CF	Imballo	Listino €
CDA252	200 lt	1	1	**795,00**
CDA253	300 lt	1	1	**985,00**
CDA254	500 lt	1	1	**1.300,00**

RESISTENTE AL FUOCO B-s2d0
COIBENTAZIONE NOFIRE

ACCUMULO	
Pmax	Tmax
3 bar	99 °C

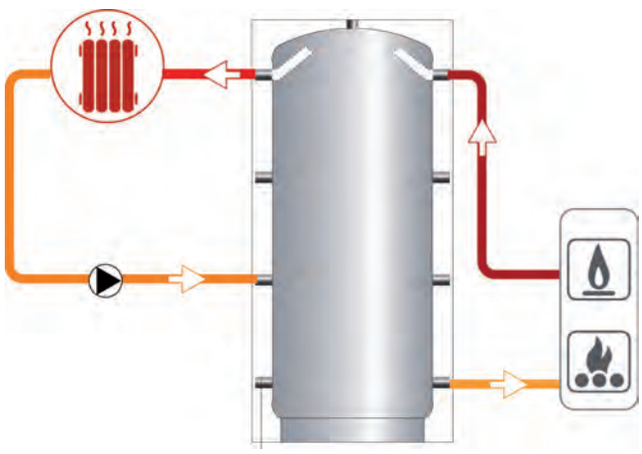

MATERIALI E FINITURE
Acciaio al carbonio esternamente verniciato; internamente non trattato (essendo collegato all'impianto di riscaldamento non necessita di trattamento anticorrosivo).

INFORMAZIONI TECNICHE
I Puffer sono usati per migliorare la flessibilità di reazione di stufe, caldaie, termocamini oppure in impianti con basso contenuto d'acqua. Trovano impiego in impianti di riscaldamento pensati per sfruttare una sorgente termica a tipico funzionamento discontinuo, come un termocamino o una caldaia a biomassa.

COIBENTAZIONE RIGIDA
In poliuretano espanso ad elevato isolamento termico

Rivestimento esterno in PVC colore grigio.



Impianti di riscaldamento con uno o più generatori non separati idraulicamente e senza produzione di ACS.
Si tratta di impianti di riscaldamento alimentati solo da un generatore a biomassa o da più generatori senza che fra essi vi sia separazione idraulica. La preparazione dell'acqua calda sanitaria viene effettuata senza interessare il termoaccumulatore.

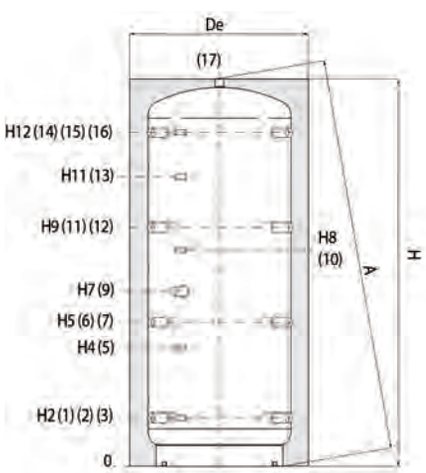

LEGENDA CONNESSIONI	
1-3-6-7	Al Generatore/Ritorno riscaldamento
2	Sonda 1/2" Gas F
9	Integrazione elettrica
10	Sonda 1/2" Gas F
11-12-14-16	Mandata riscaldamento/ Dal Generatore
13	Sonda 1/2" Gas F
15	Sonda 1/2" Gas F
17	Mandata riscaldamento

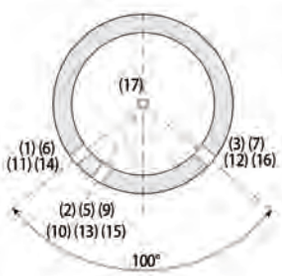

Modello	Volume	De (vers. VB)	H	A	H2	H4	H5	H7	H8	H9	H11	H12	1-3-6-7-9 11-12-14-16-17
	[lt]	[mm]							[mm]				Connessioni F
200	180	550	1299	1410	218	430	500	576	711	782	871	1064	1" 1/2
300	279	650	1340	1489	232	444	514	590	725	796	885	1078	1" 1/2
500	478	750	1620	1784	247	533	629	841	930	1011	1231	1343	1" 1/2

Accumulo **acciaio al carbonio**

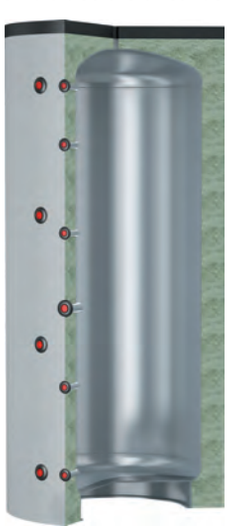



Termoaccumulatore PUFFER 1 VB verticale con 1 scambiatore fisso

per accumulo di acqua calda di riscaldamento

Codice	Misura	CF	Imballo	Listino €
CDA255	300 lt	1	1	**1.165,00**
CDA256	500 lt	1	1	**1.525,00**

RESISTENTE AL FUOCO B-s2d0
COIBENTAZIONE NOFIRE

ACCUMULO		SCAMBIATORE	
Pmax	Tmax	Pmax	Tmax
3 bar	99 °C	12 bar	110 °C

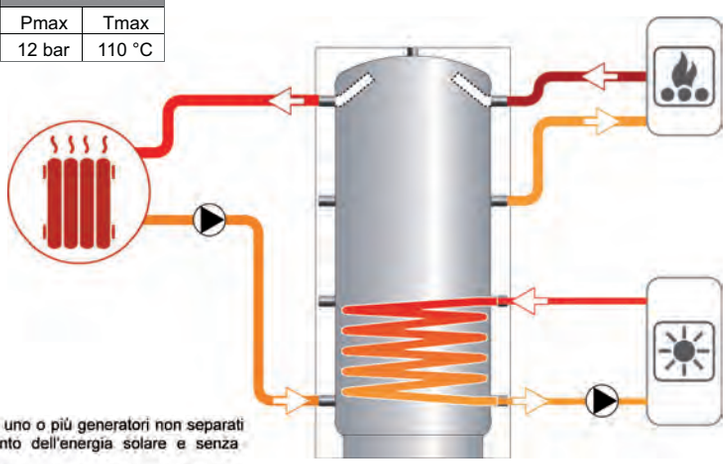



Impianti di riscaldamento con uno o più generatori non separati idraulicamente con sfruttamento dell'energia solare e senza produzione di ACS.
Si tratta di impianti di riscaldamento alimentati solo da un generatore a biomassa o da più generatori senza che fra essi vi sia separazione idraulica. L'energia termica solare viene immessa direttamente nel temoacumulatore tramite uno o più scambiatori immersi. La preparazione dell'acqua calda sanitaria viene effettuata senza interessare il termoaccumulatore.

MATERIALI E FINITURE
Acciaio al carbonio esternamente verniciato; internamente non trattato (essendo collegato all'impianto di riscaldamento non necessita di trattamento anticorrosivo).

SCAMBIATORE DI CALORE
Lo scambio termico integrativo è assicurato da uno scambiatore di calore fisso in acciaio al carbonio.

INFORMAZIONI TECNICHE
I Puffer 1 sono usati per migliorare la flessibilità di reazione di stufe, caldaie, termocamini oppure in impianti con basso contenuto d'acqua. Trovano impiego in impianti di riscaldamento pensati per sfruttare una sorgente termica a tipico funzionamento discontinuo, come un termocamino o una caldaia a biomassa con lo sfruttamento dell'energia solare.

COIBENTAZIONE RIGIDA
In poliuretano espanso ad elevato isolamento termico

Rivestimento esterno in PVC colore grigio.

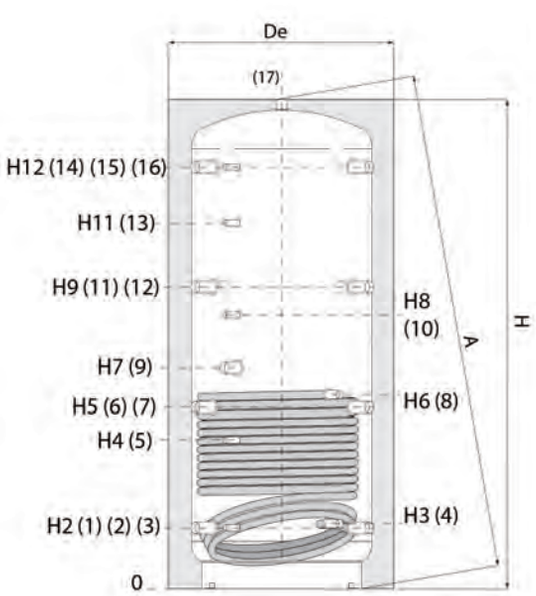

LEGENDA CONNESSIONI	
1-3-6-7	Al Generatore/Ritorno riscaldamento
2	Sonda 1/2" Gas F
4	Uscita scambiatore fisso inferiore
8	Ingresso scambiatore fisso inferiore
9	Integrazione elettrica
10	Sonda 1/2" Gas F
11-12-14-16	Mandata riscaldamento/ Dal Generatore
13-15	Sonda 1/2" Gas F
17	Mandata riscaldamento

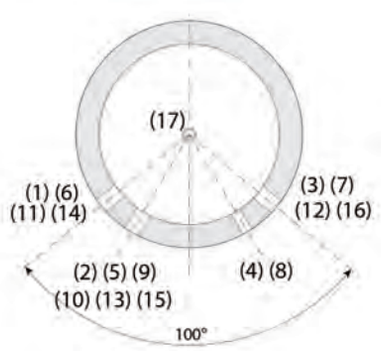

Accumulo **acciaio al carbonio**



Superficie Scambiatore	
Acciaio al carbonio	
[litri]	[m²]
300	1,0
500	1,9

Modello	Volume	De (vers. VB)	H	A	H2	H3	H4	H5	H6	H7	H8	H9	H11	H12	1-3-6-7-9-11-12-14-16-17	4-8
	[lt]	[mm]									[mm]				Connessioni Gas F	
300	279	650	1340	1489	232	217	444	514	514	590	725	796	885	1078	1" 1/2	1"
500	478	750	1620	1784	247	260	533	629	745	841	930	1011	1231	1343	1" 1/2	1"



ACCUMULO		SCAMBIATORE CORRUGATO (INOX 316L)	SCAMBIATORE FISSO	
Pmax	Tmax	Pmax	Pmax	Tmax
3 bar	99 °C	6 bar	12 bar	110 °C

Termoaccumulatore ECO-COMBI 2 DOMUS per riscaldamento

con scambiatore corrugato in acciaio inox 316L per A.C.S. e 1 scambiatore fisso.

Per accumulo di acqua calda di riscaldamento e produzione rapida di Acqua Calda Sanitaria (ACS). Vengono usati per migliorare la flessibilità di reazione di stufe, caldaie, termocamini per unità abitative di piccole dimensioni.

Codice	Misura	CF	Imballo	Listino €
CDA257	200 lt	1	1	**2.155,00**
CDA258	300 lt	1	1	**2.640,00**



Impianti combinati riscaldamento + produzione di ACS con uno o più generatori non separati idraulicamente con sfruttamento dell'energia solare.
L'energia termica solare viene immessa direttamente nel temoaccumulatore combinato tramite uno o più scambiatori immersi.

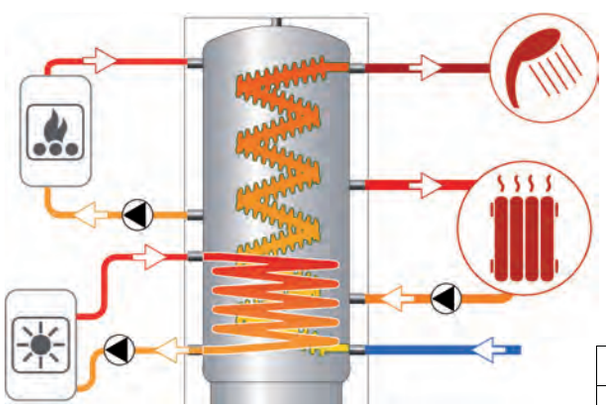

Accumulo **acciaio al carbonio**



Capacità	Scambiatore Corrugato A.C.S INOX 316L		Scambiatore fisso
			Inferiore
	Volume circuito sanitario	Superficie circuito sanitario	Superficie
[litri]	[litri]	[m²]	[m²]
200	2,9	1,4	1
300	5,1	2,5	1,2

MATERIALI E FINITURE
Essendo collegato all'impianto di riscaldamento, il termoaccumulatore non necessita di trattamento anticorrosivo per cui viene realizzato in acciaio al carbonio mentre lo scambiatore corrugato per A.C.S. è realizzato in Acciaio Inox 316L idoneo per acqua potabile ai sensi del D.M. n.174 del 06.04.04.

SCAMBIATORE DI CALORE
Lo scambio termico integrativo è assicurato da uno scambiatore di calore fisso in acciaio al carbonio.

COIBENTAZIONE
S trato coibente in poliuretano espanso rigido, spessore 70 mm, ad elevato isolamento termico con coefficiente di conducibilità 0,023 W/mK.
Rivestimento esterno in PVC colore grigio. Completo di coppella superiore e coprifl angia in PVC.

INFORMAZIONI TECNICHE
I termoaccumulatori EcoCombi 2 DOMUS trovano impiego in quegli impianti ove si vuole collegare ad più sorgenti termiche, a funzionamento tipicamente discontinuo, sia l'impianto di riscaldamento che il sistema di produzione e distribuzione di acqua calda sanitaria.
Gli EcoCombi 2 DOMUS sono consigliati in: Impianti di riscaldamento e produzione acqua calda sanitaria alimentati da 2 sorgenti termiche idraulicamente separate (es. generatore a biomassa, solare termico o generatore convenzionale). In questi casi si limitano le interruzioni dovute a insufficiente richiesta di energia dell'impianto di riscaldamento, oltre alla fumosità delle emissioni e alle condense corrosive.
Impianti di riscaldamento e produzione acqua calda sanitaria alimentati da 2 sorgenti termiche idraulicamente separate, con accumulo di acqua del circuito di riscaldamento. In questi casi si ottengono buone produzioni di acqua calda sanitaria anche con temperature non elevate del primario (ad esempio con pompe di calore, solare termico e più generatori ausiliari)

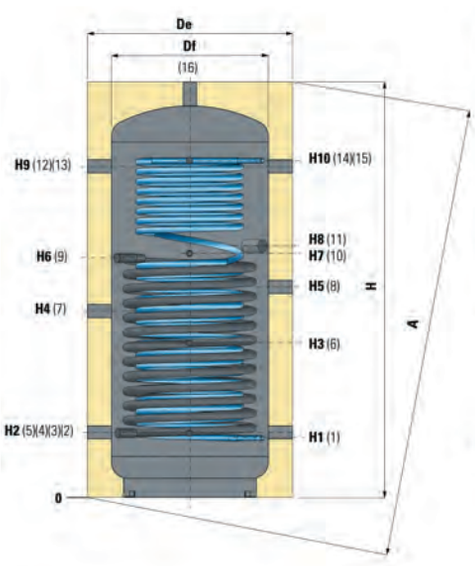

LEGENDA CONNESSIONI			
1	Ingresso acqua sanitaria 1/2" Gas F	10	Sonda 1/2" Gas F
2-5	Ritorno riscaldamento/Al Generatore 1"1/2 Gas F	11	Integrazione elettrica 1"1/2 Gas F
3	Sonda 1/2" Gas F	12	Mandata riscaldamento/Dal Generatore 1"1/2 Gas F
4	Uscita scambiatore fisso 1" Gas F	13	
6	Sonda 1/2" Gas F	14	Sonda 1/2" Gas F
7	Ritorno riscaldamento/Al Generatore / Mandata riscaldamento	15	Uscita acqua sanitaria 1/2" Gas F
8	1"1/2 Gas F	16	Mandata riscaldamento/Dal Generatore 1"1/2 Gas F
9	Ingresso scambiatore fisso 1" Gas F		

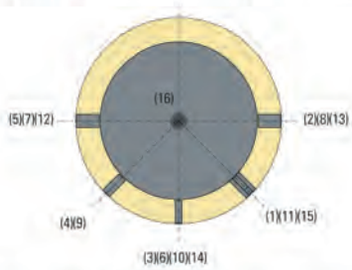

Capacità	Df	De	H	A	H1	H2	H3	H4	H5	H6	H7	H8	H9	H10
[litri]	[mm]													
200	450	590	1310	1497	216	241	541	591	691	811	841	811	1041	1068
300	550	690	1370	1579	240	255	555	605	705	795	855	795	1055	1067



Bollitore multiposizione a intercapedine modello BDR CDS

integrabile con caldaia solo riscaldamento. Predisposto per kit resistenza elettrica (ordinabile separatamente)

Codice	Misura	CF	Imballo	Listino €
CDA035	80 lt	1	1	**740,00**
CDA037	100 lt	1	1	**825,00**
CDA082	120 lt	1	1	**888,00**

Kit elettrico 1,5 kw - 230V per Bollitore BDR CDS composto da:

resistenza montata su flangia, calottina, termostato e cablaggi



Codice	Misura	Listino €
CDA065	1,5 kw - 230V	**170,00**

- CALDAIA IN ACCIAIO SMALTATA AL TITANIO
- ANODO ANTICORROSIONE IN MAGNESIO
- CONNESSIONI PRIMARIO A DESTRA E SINISTRA
- INSTALLABILE A PAVIMENTO E A PARETE
- TERMOSTATO INTEGRATO
- PREDISTPOSTO PER KIT RESISTENZA ELETTRICA
- RICIRCOLO SANITARIO

Dati tecnici

		BDR CDS		
		80 AR	100 AR	120 AR
Capacità*	l	85	101	120
Capacità intercapedine	l	3,2	4,4	5,5
Superficie di scambio intercapedine	l/h	0,6	0,7	0,9
Potenza massima assorbita (T primario = 80°C, 900 l/h, ΔT 35°C)	kW	8,6	12,3	14,4
Potenza massima assorbita (T primario = 80°C, 2000 l/h, ΔT 35°C)	kW	9,8	13,9	16,5
Perdite di carico intercapedine a 900 l/h	mbar	7,2	7,7	8
Dispersioni termiche	kWh/24h	1,1	1,3	1,5
Temperatura massima di esercizio	°C	95	95	95
Pressione massima di esercizio	bar	8	8	8
Pressione massima di esercizio intercapedine	bar	3	3	3
Massa a vuoto	kg	40	46	54

*riferito all'installazione verticale

Dimensioni di ingombro

	BDR CDS		
	80 AR	100 AR	120 AR
A mm	505	505	505
B mm	440	440	440
C mm	232	362	492
D mm	293	293	293
E mm	340	340	340
F mm	155	115	245
G mm	320	500	500
H mm	786	916	1046
I mm	140	140	140

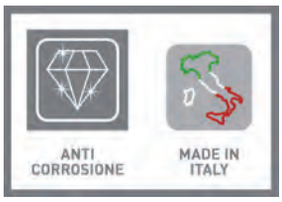

INSTALLAZIONE VERTICALE

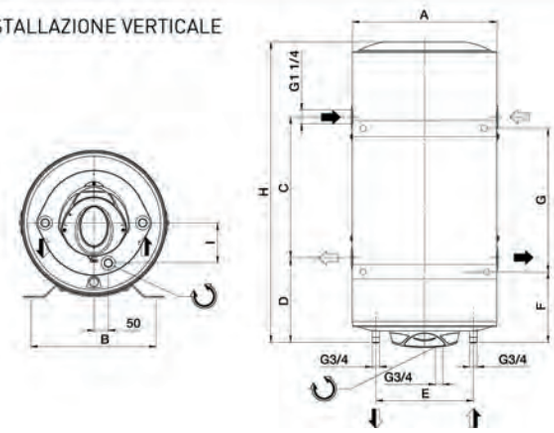

INSTALLAZIONE ORIZZONTALE A PARETE

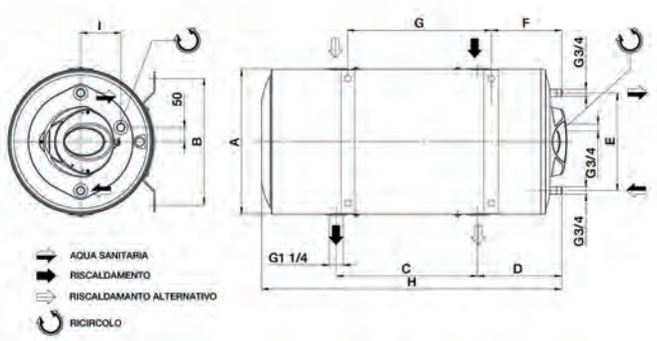

Scaldabagno a gas murale istantaneo Modello NEXT EVO X OUTDOOR

accensione elettronica 220V, **camera aperta** a tiraggio forzato, per installazione esterna, **non necessita** di apparato scarico fumi



Codice	Misura	CF	Imballo	Listino €
SCA092	Lt.11 GPL	1	1	**912,00**
SCA093	Lt.11 MTN	1	1	**912,00**
SCA098	Lt.16 GPL	1	1	**1.046,00**
SCA099	Lt.16 MTN	1	1	**1.046,00**
SCA417	Lt.22 MTN	1	1	**1.284,00**
SCA418	Lt.26 MTN	1	1	**1.540,00**
SCA408	kit trasformazione GPL per NEXT lt.20/24			**45,30**



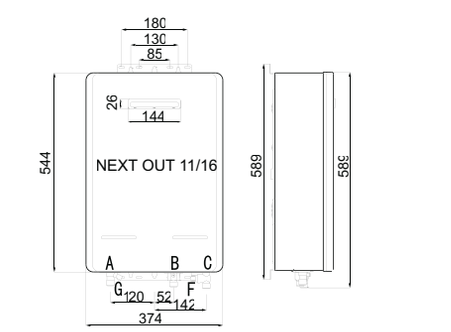

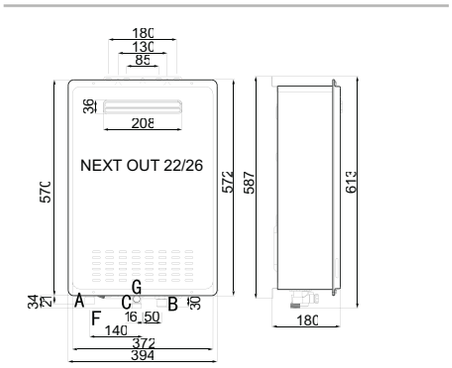

A. Uscita acqua calda sanitaria 1/2"
B. Ingresso Gas 1/2"
C. Ingresso acqua fredda 1/2"
F. Scarico valvola di sicurezza
G. Valvola di scarico

DATI TECNICI		11	16	22	26
Categoria gas		II2H3B/P	II2H3B/P	II2H3B/P	II2H3B/P
Tipo		A3	A3	A3	A3
Portata termica nominale	kW	22	30	44	52
Portata termica minima	kW	7,8	8,9	8,5	9,5
Campo di modulazione		1:3	1:3	1:5	1:5
Potenza termica nominale	kW	19,2	26,9	38,3	45,2
Potenza termica minima	kW	6,8	7,5	7,6	8,6
Temperatura min/max selezionabile	°C	35-65	35-65	35-65	35-65
Pressione massima nominale	bar	10	10	10	10
Pressione minima di funzionamento	bar	0,2	0,2	0,2	0,2
Portata minima di funzionamento	l/min	3	3	3	3
Portata (ΔT 25°C)	l/min	11	16	22	26
Tensione di alimentazione (frequenza 50 HZ)	V	230	230	230	230
Potenza massima assorbita	W	33	38	40	50
Temperatura ambiente minima di utilizzo	°C	-20	-20	-20	-20
Potenza sonora	dB(A)	58	63	61	63
Tipo di protezione elettrica	IP	X5	X5	X5	X5
Peso	kg	13	15	18,5	18,5

NEXT EVO X OUTDOOR	11 EU	16 EU	22 EU	26 EU
Classe energetica	A	A	A	A
Profilo di prelievo	M	XL	XL	XL

Scaldabagno a gas murale istantaneo Modello FAST EVO X

con bruciatore a basso NOx - accensione elettronica a batteria
camera aperta, tiraggio naturale. Modulazione continua.



Codice	Misura	CF	Imballo	Listino €
SCA210	Lt.11 GPL	1	1	**420,00**
SCA234	Lt.11 MTN	1	1	**420,00**
SCA433	Lt.14 GPL	1	1	**511,00**
SCA054	Lt.14 MTN	1	1	**512,00**

CLASSE ENERGETICA

A

REGOLAZIONE ESTERNA DELLA TEMPERATURA (MOD. B)

CONTROLLO ELETTRONICO

INTEGRAZIONE SOLARE

FAST EVO X

- Basso NOx: conforme a ErP 26/09/2018
- Rilevamento elettronico di presenza fiamma
- Modulazione continua di fiamma grazie alla sonda NTC posta all'uscita dello scambiatore
- Pressione minima di funzionamento 0,1 bar
- Funzionamento anche con minime portate di acqua fino a 2 l/min
- Presenza del flussostato acqua per un controllo accurato della temperatura
- Installazione interna

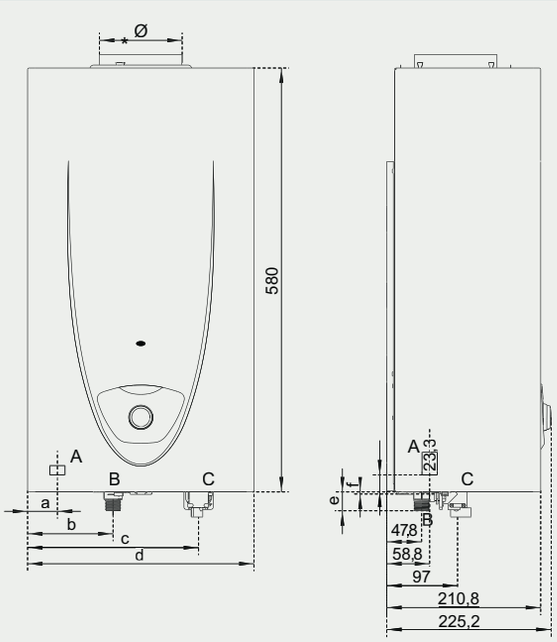

A. Uscita acqua calda 1/2
B. Ingresso gas 1/2
C. Entrata acqua fredda

DATI TECNICI		11	14
Categoria gas		II2H3+	II2H3+
Tipo		B11bs	B11bs
Alimentazione	V		batterie DC1,5V
Potenza termica nominale	kW	19,1	24,0
Potenza termica minima	kW	8,4	9,3
Portata termica nominale	kW	21,5	27
Portata termica minima	kW	9,5	10,5
Temperatura min/max selezionabile	°C	35-65	35-65
Portata (ΔT 25°C)	l/min	11	14
Pressione massima nominale	bar	10	10
Pressione minima di funzionamento	bar	0,2	0,2
Potenza sonora	dB(A)	60	64
Portata minima di funzionamento	l/min	2	3
Peso	kg	9,6	11,0
DIMENSIONI DI INGOMBRO			
a	mm	40,8	72
b	mm	117	147,8
c	mm	234,1	264,6
d	mm	310	370
e	mm	25,8	22,8
f	mm	3	-
Ø	mm	113	132

FAST EVO X	11	14
Classe energetica	A	A
Profilo di prelievo	M	L

Scaldabagno a gas murale istantaneo Modello NEXT EVO X SFT EU

accensione elettronica tramite alimentazione elettrica **camera stagna**. Integrabile a solare.



Codice	Misura	CF	Imballo	Listino €
SCA055	Lt.11 GPL	1	1	**845,00**
SCA056	Lt.11 MTN	1	1	**845,00**
SCA052	Lt.16 GPL	1	1	**956,00**
SCA053	Lt.16 MTN	1	1	**956,00**

NEXT EVO X

SCALDACQUA A GAS ISTANTANEO A CAMERA STAGNA

- Basso NO x: conforme a ErP 26/09/2018
- Ultra compatto: solo 16,5 cm di profondità
- Controllo della temperatura tramite sonde NTC all'ingresso e all'uscita dello scambiatore
- Accensione elettronica a ionizzazione di fiamma con risparmio di gas fino al 25% rispetto alle vecchie generazioni
- Funzionamento con pressione acqua 0,2 bar
- Funzionamento anche con minime portate di acqua fino a 2,5 l/min
- Integrabile con sistemi solari termici
- Protezione elettrica IPX4D
- Installazione interna

ULTRASOTTILE · ALTA EFFICIENZA · CONTROLLO ELETTRONICO · INTEGRAZIONE SOLARE

CLASSE ENERGETICA A

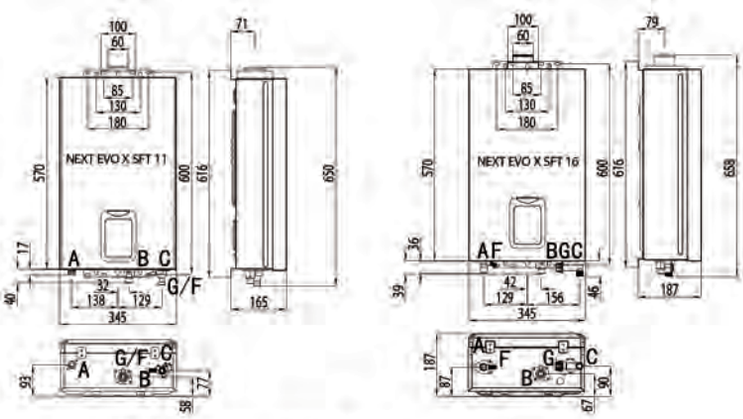

A. Uscita acqua calda sanitaria 1/2"
B. Ingresso Gas 1/2"
C. Ingresso acqua fredda 1/2"
F. Scarico valvola di sicurezza
G. Filtro entrata acqua fredda

DATI TECNICI		11	16
Categoria gas		II2H3B/P	II2H3B/P
Tipo		C13-C33	C13-C33
Emissioni NOx	mg/kWh	45	47
Portata termica nominale	kW	22	31
Portata termica minima	kW	7	8,5
Campo di modulazione		1:3	1:3
Potenza termica nominale	kW	19,5	26
Potenza termica minima	kW	6,3	7,4
Pressione massima nominale	bar	10	10
Pressione minima di funzionamento	bar	0,2	0,2
Portata minima di funzionamento	l/min	2,5	2,5
Portata con salto termico (Δt) 25 °C	l/min	11	16
Tensione di alimentazione (Freq. 50 HZ)	V	230	230
Potenza massima assorbita	W	33	44
Potenza sonora	dB(A)	58	63
Tipo di protezione	IP	X4	X4
Peso	kg	13	15
Lunghezza max scarico fumi coassiale Ø 60/100	m	8	8
Lunghezza max scarico fumi sdoppiato Ø 80/80	m	8+8	8+8
NEXT EVO X		11 EU	16 EU
ErP Classe energetica		A	A
Profilo di prelievo		M	XL

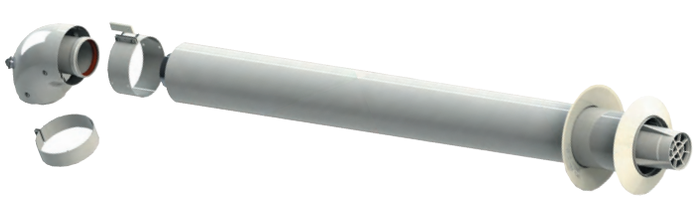

Kit scarico fumi coassiale Ø 60/100 orizzontale

L. 1000 mm, completo di curva a 90° e terminale di scarico per parete, per scaldabagno **NEXT EVO**, originale ARISTON

Codice	Misura	CF	Imballo	Listino €
SCA008	Ø 60/100	1	1	**47,50**



FAST R X

Scaldabagno a gas murale istantaneo Modello FAST R X

con bruciatore a basso NOx - accensione elettronica a batteria **camera aperta**, tiraggio naturale. Modulazione continua.

Codice	Misura	CF	Imballo	Listino €
SCA250	Lt.11 GPL	1	1	**337,00**
SCA251	Lt.11 MTN	1	1	**337,00**
SCA253	Lt.14 GPL	1	1	**423,00**
SCA254	Lt.14 MTN	1	1	**423,00**

SEMPLICITÀ INSTALLATIVA · SEMPLICITÀ DI MANUTENZIONE · REGOLAZIONE ESTERNA DELLA TEMPERATURA · DESIGN ITALIANO

CLASSE ENERGETICA A

/ Basso NOx: conforme a ErP26/09/2018

/ Completamente sicuro
/ Componenti di alta qualità
/ Facile da utilizzare

/ Funzionamento anche con minime portate di acqua fino a 2 l/min
/ Presenza del flussostato acqua per un controllo accurato della temperatura

/ Installazione interna

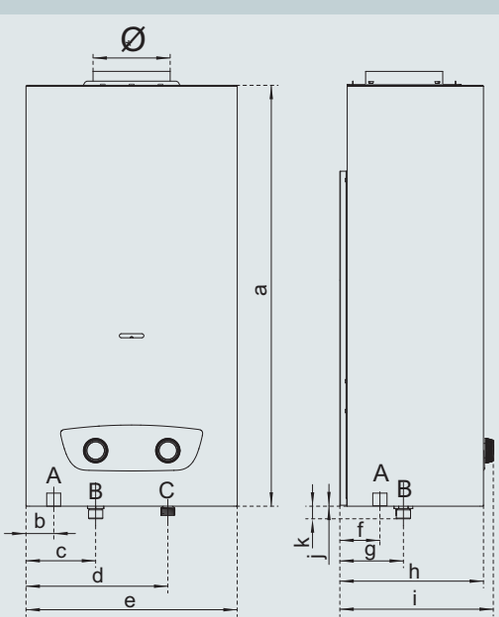

A. Uscita acqua calda
B. Ingresso gas
C. Entrata acqua fredda

DATI TECNICI		11	14
Categoria gas		II2H3+	II2H3+
Tipo		B11bs	B11bs
Portata termica nominale	kW	21,5	27
Portata termica minima	kW	9,5	10,5
Pressione nominale	bar	10	10
Pressione minima di funzionamento	bar	0,15	0,2
Portata minima di funzionamento	l/min	2,5	3
Portata nominale (ΔT 25°C)	l/min	11	14
Temperatura fumi alla massima portata	°C	176	170
Emissioni Nox	mg / kWh	46,5	48,5
Emissioni CO2	%	MET:6,5% GPL: 8,2%	MET: 6,4% GPL: 7,3%
Temperatura ambiente minima di utilizzo	°C	5	5
Potenza sonora	dB	60	64
Peso	kg	10,2	11,6
Alimentazione		batteria DC 3,0V	batteria DC 3,0V
DIMENSIONI DI INGOMBRO			
a	mm	617	617
b	mm	40,8	70
c	mm	102	132
d	mm	208	238
e	mm	310	370
f	mm	58,8	58,8
g	mm	93,3	93,3
h	mm	210,8	210,8
i	mm	255,2	255,2
j	mm	0,6	0,6
k	mm	18,5	18,5
l	mm	92,8	92,8
m	mm	13,6	10,6
Ø	mm	113	132
FAST R X		11	14
ErP Classe energetica		A	A
Profilo di prelievo		M	L



Scaldabagno a gas murale istantaneo Modello atmoMAG Low NOx

accensione elettronica a batteria e fiamma modulante **camera aperta**, tiraggio naturale.

Codice	Misura	Modello	CF	Listino €
SCA019	Lt.11 GPL	atmoMAG **Low NOx**	1	**465,00**
SCA010	Lt.11 MTN	atmoMAG **Low NOx**	1	**465,00**
SCA091	Lt.14 GPL	atmoMAG **Low NOx**	1	**660,00**
SCA102	Lt.14 MTN	atmoMAG **Low NOx**	1	**660,00**

atmoMAG I Low NOx Camera aperta con accensione abatteria

- Scambiatore con protezione in Supral
- Accensione abatteria
- Dimensioni contenute (versioni 11 lt)
- Potenza selezionabile su 10 livelli
- Controllo di fiamma a ionizzazione

Modello	Potenza (kW)	Classe ErP	Produzione H_2O	H/P/L (mm)	Diametro Fumi (mm)
atmoMAG mini 114/1 I	18,1	A	**11,0 (l/min)**	580/255/310	110
atmoMAG 144/1 I	23,1	A	**14,0 (l/min)**	680/270/350	130



Scaldabagno a gas murale istantaneo Modello turboMAG plus Low NOx

accensione elettronica e fiamma modulante **camera stagna** flusso forzato.

CODICE	MISURA	MODELLO	CF	LISTINO €
SCA014	Lt.12 GPL	turboMAG plus **Low NOx**	1	**980,00**
SCA012	Lt.12 MTN	turboMAG plus **Low NOx**	1	**980,00**
SCA004	Lt.15 GPL	turboMAG plus **Low NOx**	1	**1.130,00**
SCA094	Lt.15 MTN	turboMAG plus **Low NOx**	1	**1.130,00**

turboMAG plus Tipo C tiraggio forzato **Low NOx** elettronico *New*

- > Sistema Comfortronic
- > Protezione antigelo fino a -25°C **(accessorio)**
- > Display touch
- > Scambiatore con elevate performance
- > Elevata modulazione
- > Estremamente compatto

Modello	Potenza (kW)	Classe energetica ErP	Produzione H_2O	H/P/L (mm)	DM Scarico gas
turboMAG 125/1-5 RT	21,4	A	**12,0 (l/min)**	580/193/350	60/100
turboMAG 155/1-5 RT	26,2	A	**15,0 (l/min)**	580/193/350	60/100



Scaldabagno a gas murale istantaneo Modello IDRABAGNO LX

con bruciatore a basso NOx - accensione elettronica alimentazione a 230 V e modulazione elettronica di fiamma **camera stagna** tiraggio forzato.

Codice	Modello	CF	Imballo	Listino €
SCA108	Lt.13 MTN	1	1	**1.015,00**
SCA109	Lt.13 GPL	1	1	**1.015,00**



Nuovo Display retroilluminato con 4 tasti di comando

CARATTERISTICHE

> Abbondante produzione di acqua calda sanitaria a Δt 25°C
> Accensione elettronica e controllo fiamma a ionizzazione
> Innovativo bruciatore iperstechiometrico e raffreddato
> Combusione Aria/Gas rendimento costante, basse emissioni
> Ampia modulazione di fiamma
> Nuovissima interfaccia utente con display retroilluminato
> Dimensioni ancora più compatte e semplice installazione

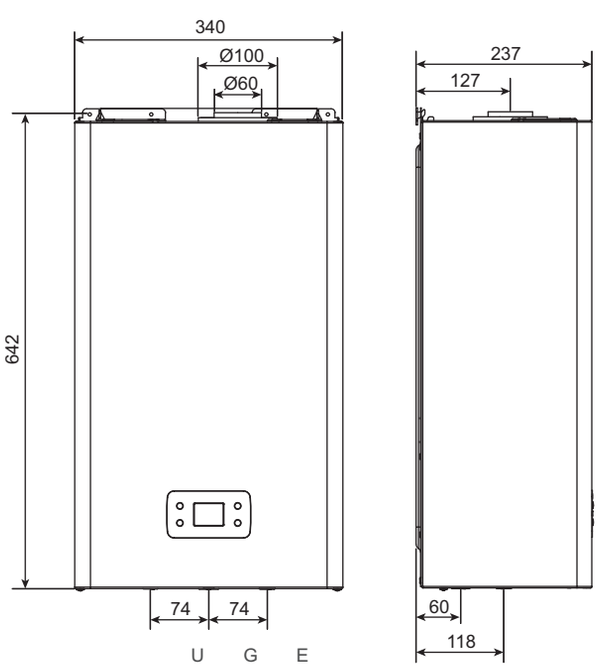

LEGENDA:

G gas I ingresso acqua sanitaria U uscita acqua sanitaria

DATI TECNICI	U.D.M.	IDRABAGNO Lx 13
SPECIFICHE ETICHETTA ENERGETICA SECONDO DIRETTIVA EUROPEA ErP		
Classe di efficienza energetica sanitario	-	A
Profilo di carico sanitario	-	L
Efficienza energetica sanitario (ηwh)	%	80,2
Consumo giornaliero di gas (Qfuel)	kW/h	15,175
Consumo annuo di gas (AFC)	GJ	11
Consumo giornaliero di energia elettrica (Qelec)	kWh	0,069
Consumo annuo di energia elettrica (AEC)	kWh	15
Emissioni di ossidi di Azoto (Nox)	mg/kWh	33
CARATTERISTICHE		
Tipologia	Camera stagna - Tiraggio forzato	
Accensione	-	iono (elettrica)
Controllo di fiamma / Modulazione di fiamma	a ionizzazione / elettronica	
Portata acqua calda Δt=30°C	litri/min	10,7
Portata termica nominale	kW	25,00
Potenza termica nominale	kW	22,45
ACQUA		
Campo di selezione temperatura acqua sanitario	°C	36 - 65
Pressione minima / nominale / massima	bar	0,2 / 2 / 10
Attacchi acqua	Ø	1/2"
GAS		
Pressione nominale alimentaz.metano (G20) / GPL (G30/G31)	mbar	20 / 28-30 / 37
Attacco gas	Ø	3/4"
Temperatura fumi G20 / G30 / G31	°C	128 / 123 / 129
TUBO SCARICO FUMI E ASPIRAZIONE ARIA COASSIALI Ø 60 / 100		
Lunghezza massima	m	3,5
TUBO SCARICO FUMI E ASPIRAZIONE ARIA SEPARATI Ø 80		
Lunghezza massima	m	15 + 15
VALORI ELETTRICI		
Potenza assorbita	W	41
Tensione di alimentazione	V/Hz	230/50
Grado di protezione elettrica	-	IPX4D



Scaldabagno a gas murale istantaneo Modello FONTE LX

con bruciatore a basso NOx - accensione elettronica a batteria e modulanzione continua di fiamma **camera aperta**, tiraggio naturale.

Codice	Misura	Modello	CF	Listino €
SCA057	Lt.11 MTN	FONTE LX	1	**401,00**
SCA058	Lt.11 GPL	FONTE LX	1	**401,00**
SCA050	Lt.14 MTN	FONTE LX	1	**507,00**
SCA051	Lt.14 GPL	FONTE LX	1	**507,00**



Nuovo Display retroilluminato
3 tasti di comando e LED per la sostituzione delle batterie

CARATTERISTICHE

> Nuovo scaldabagno Fonte LX, con basse emissioni di NOx
> Ampia gamma, con modelli MTN e GPL da 11 - 14 litri/min (Dt 25°C)
> Ionizzione di fiamma e accensione a batteria (2 batterie tipo D a corredo)
> Display retroilluminato con indicazione temperatura dell'acqua in uscita
> Ampia modulazione di fiamma, proporzionale alla portata d'acqua
> Quattro tasti per selezionare la temperatura dell'acqua e navigare sui parametri
> Regolazione del gas mediante dispositivo termostatico
> Parzializzatore e filtro di serie sull'ingresso acqua
> Led ed icona su display per visualizzare il livello delle batterie

DATI TECNICI	U.D.M.	FONTE Lx 11	FONTE Lx 14
Profilo di carico sanitario	-	M	XL
Accensione	-	2 batterie da 1,5V	2 batterie da 1,5V
Controllo di fiamma / Modulazione di fiamma	-	a ionizzazione \ continua	a ionizzazione \ continua
Produzione acqua calda Δt=30°	litri/min	9,3	11,6
Portata termica nominale (G20 / G30-G31)	kW	22,0 / 21,0	28,0 / 28,0
Potenza termica nominale (G20 / G30-G31)	kW	19,43 / 18,33	24,36 / 24,75
ACQUA			
Campo di prelievo - Selettore al min / max	litri/min	da 2,5 a 5,5 / da 2,5 a 11	da 2,5 a 6,5 / da 2,5 a 14
Elevazione di temperatura dell'acqua - Selettore al min / max	°C	50 / 25	50 / 25
Pressione minima / normale / massima	bar	0,2 / 2 / 10	0,2 / 2 / 10
Ø attacchi acqua	-	1/2"	1/2"
Campo di selezione temperatura acqua sanitario	°C	35-60	35-60
TUBO SCARCO FUMI Diametro	mm	110	130
Dimensioni (HxLxP) / Peso	mm / kg	675x350x230 / 12 kg	675x400x230 / 12 kg

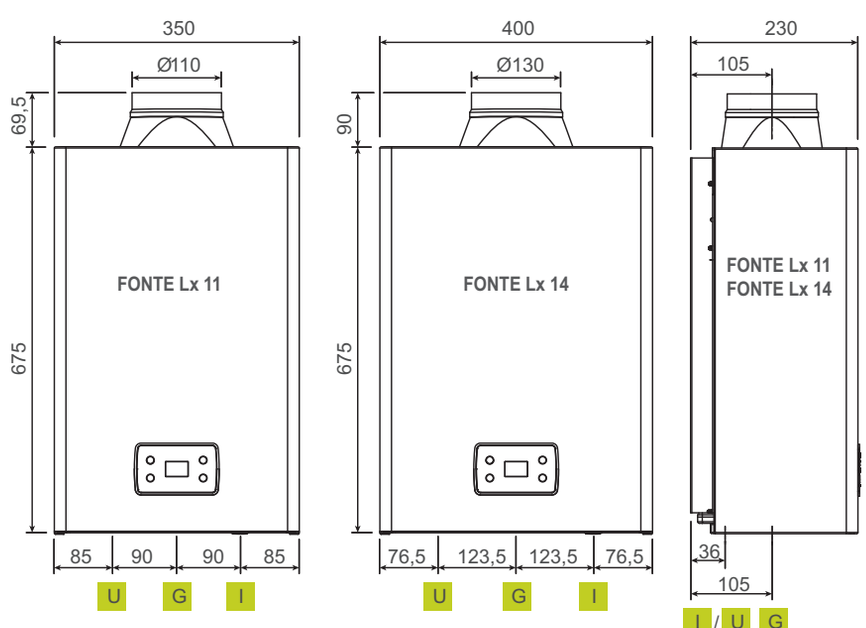

LEGENDA:

G gas
I ingresso acqua sanitaria
U uscita acqua sanitaria

Kit scarico fumi coassiale Ø 60/100 orizzontale

in polipropilene L. 750 mm, completo di curva a 90° e terminale di scarico per parete, per caldaie a **condensazione**, originale

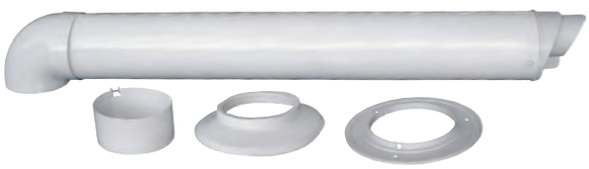

Codice	Modello	Imballo	Listino €
CDA148	ecoTEC plus/pro ecoINWALL incasso	1	**164,00**

Kit scarico fumi coassiale Ø 60/100 orizzontale

in AL/PPs L. 1000 mm, completo di curva a 90° e terminale di scarico per parete, per caldaie a **condensazione**, originale



Codice	Modello	Imballo	Listino €
CDA193	Genus-Clas-Cares-HS	1	**65,00**

N.B. **utilizzabile anche su caldaie BERETTA e VAILLANT**

Kit scarico fumi coassiale Ø 60/100 orizzontale

in PP/PPu completo di curva a 90° e terminale di scarico per parete, per caldaie a **condensazione**, originale



Codice	Misura	CF	Imballo	Listino €
CDA271	Ø 60/100	1	1	**89,00**

N.B. **utilizzabile su caldaie BERETTA** :
CIAO Green - CIAO AT

Kit scarico fumi coassiale Ø 60/100 orizzontale

in PVC esterno e PPs interno L. 750 mm, completo di curva a 90° e terminale , per caldaie a **condensazione**. Modello **COMPATIBILE ARISTON**



Codice	Modello	CF	Imballo	Listino €
CDA080	ARISTON	1	1	**52,50**

Kit scarico fumi coassiale Ø 60/100 orizzontale

in PVC esterno e PPs interno L. 750 mm, completo di curva a 90° e terminale , per caldaie a **condensazione**. Modello **COMPATIBILE BERETTA**



Codice	Modello	CF	Imballo	Listino €
CDA134	BERETTA	1	1	**52,50**

Kit scarico fumi coassiale Ø 60/100 orizzontale

in PVC esterno e PPs interno L. 750 mm, completo di curva a 90° e terminale , per caldaie a **condensazione**. Modello **COMPATIBILE VAILLANT**



Codice	Modello	CF	Imballo	Listino €
CDA262	VAILLANT	1	1	**58,00**

Kit scarico fumi coassiale Ø 60/100 orizzontale

in PVC esterno e PPs interno L. 750 mm, completo di curva a 90° e terminale , per caldaie a **condensazione**. Modello **COMPATIBILE**

OLI



Codice	Misura	CF	Imballo	Listino €
CDA341	Ø 60/100	1	1	**58,00**

N.B. Compatibile su caldaie: **JUNKERS BOSCH**

Kit scarico fumi coassiale Ø 60/100 orizzontale

in PVC esterno e PPs interno L. 750 mm, completo di curva a 90° e terminale , per caldaie a **condensazione**. Modello **COMPATIBILE**

OLI



Codice	Misura	CF	Imballo	Listino €
CDA342	Ø 60/100	1	1	**58,00**

N.B. Compatibile su caldaie:
LAMBORGHINI - FERROLI - BIASI - SAVIO - STARGAS FONDITAL - RADIANT - ARCA SIME - EUROTERM

Kit partenza sistema sdoppiato Ø 80

in PPs per caldaie a **condensazione** originale

Beretta





Ciao X
Ciao AT
Mynute X

Codice	Modello	CF	Imballo	Listino €
CDA313	Ciao Green	1	1	**50,00**
CDA314	Ciao X Ciao AT Mynute X	1	1	**79,50**

Raccordo di partenza Ø60/80



in PPs per scarico sdoppiato **compatibile** per caldaie a **condensazione ARISTON-BERETTA**

Codice	Misura	CF	Imballo	Listino €
CDA343	Ø60/80	1	1	**23,10**

Partenza verticale Ø 60/100



in PPs interno e alluminio esterno per caldaie a **condensazione**

CONTI

Codice	Misura	CF	Imballo	Listino €
CDA009	Ø 60/100	1	1	**32,50**

N.B. Compatibile su caldaie:
ARISTON - BERETTA - VAILLANT - CHAFFOTEAUX - RIELLO

Sdoppiatore monoblocco Ø80/80



in PPs per scarico sdoppiato con attacco flangia Ø163 **compatibile** per caldaie a **condensazione VAILLANT**

CONTI

Codice	Misura	CF	Imballo	Listino €
CDA344	Ø80/80	1	1	**67,00**

Prolunga fumi coassiale Ø 60/100

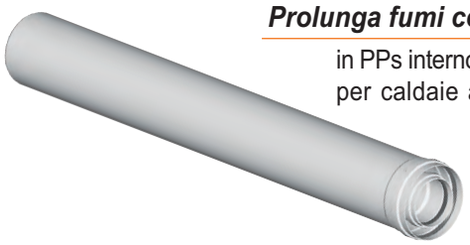

in PPs interno e alluminio esterno
per caldaie a **condensazione**

Codice	Misura	CF	Imballo	Listino €
CDA196	250 mm	1	1	**15,70**
CDA197	500 mm	1	1	**23,90**
CDA198	1000 mm	1	1	**33,00**
CDA199	2000 mm	1	1	**59,20**

Curva coassiale MF a 45° Ø 60/100



in PPs interno e alluminio esterno
per caldaie a **condensazione**

Codice	Misura	CF	Imballo	Listino €
CDA200	Ø 60/100	1	1	**30,00**

Curva coassiale MF a 90° Ø 60/100



in PPs interno e alluminio esterno
per caldaie a **condensazione**

Codice	Misura	CF	Imballo	Listino €
CDA201	Ø 60/100	1	1	**35,20**

New

Pompa di scarico condensa



centrifuca con serbatoio da 2 Lt, per climatizzatori e caldaie a gas. Completa di cavo di alimentazione e allarme. Modello **ALBATREX AL-6375**

Codice	Portata	CF	Imballo	Listino €
CDA043	260 l/h max	1	1	**114,00**

Dati tecnici:

Alimentazione:	230V 50Hz
Altezza di mandata massima:	3m
Rumorosità:	44 dBA
Allarme:	si
Misure blocco pompa mm:	280x125x200h

Pompa di scarico condensa



SANICONDENS PRO
fissaggio a muro o a terra, con valvola a clapet in dotazione, per climatizzatori e caldaie a gas. Completo di kit d'installazione

Codice	Portata	CF	Imballo	Listino €
SPL002	342 l/h max	1	1	**190,00**

Dati tecnici:

Scarico verticale max:	4.5 m
Consumo:	60 w
Scarico orizzontale max:	50 m
Temperatura media delle acque di entrata:	80 °C
Alimentazione:	220-240 V / 50Hz
Diametro di scarico:	8/11 mm
Dimensioni l x p x a:	260 x 143 x 169 mm
Volume della cassetta:	2L
Rumorosità:	<45dB(A)
Portata:	342 l/h
Diametro d'ingresso:	28 mm

Pompa di scarico condensa



mod. **AQUOS Nebulizzatore**

Completa di:
- Microtubo PVC bianco
- Giunto a 90° per microtubo
- Giunto diritto per microtubo
- Cavalletti per intonaci e piastrelle
- Tasselli e viti
- Adattatore per tubo condensa
- Dima per foratura

Codice	Versione	CF	Imballo	Listino €
SPL004	Nebulizzatore	1	1	**230,00**



Nebulizzatore: dotato di circuito idraulico che consente di nebulizzare finemente la condensa smaltendola immediatamente nell'atmosfera

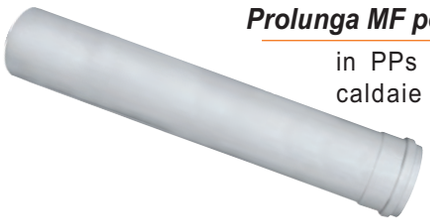

Prolunga MF per scarico sdoppiato

in PPs con guarnizione per caldaie a **condensazione**

Codice	Misura	Lunghezza	CF	IMB	Listino €
CDA360	Ø 60	250 mm	1	28	**3,70**
CDA361	Ø 60	500 mm	1	28	**4,46**
CDA362	Ø 60	1000 mm	1	28	**7,45**
CDA363	Ø 60	2000 mm	1	28	**12,40**
CDA202	Ø 80	250 mm	1	28	**4,30**
CDA203	Ø 80	500 mm	1	28	**5,10**
CDA204	Ø 80	1000 mm	1	28	**8,00**
CDA205	Ø 80	2000 mm	1	28	**15,30**



TEE FMM a 90° in PPs

per scarico fumi sdoppiato con guarnizione, per caldaie murali a **condensazione**

Codice	Misura	CF	Imballo	Listino €
CDA356	Ø 60	1	10	**8,65**
CDA357	Ø 80	1	10	**10,20**



Tappo scarico condensa in PPs

per scarico fumi sdoppiato con guarnizione, per caldaie murali a **condensazione**

Codice	Misura	CF	Imballo	Listino €
CDA162	Ø 60	1	10	**4,50**
CDA194	Ø 80	1	10	**5,05**



Riduzione MF per scarico fumi

sdoppiato in PPs con guarnizione per caldaie murali a **condensazione**

Codice	Misura	CF	Imballo	Listino €
CDA365	Ø 60Fx80M	1	10	**7,70**



Tubo flessibile in PPs in rotolo da 30 mt

con guarnizioni per scarico fumi sdoppiato per caldaie a **condensazione.**
In rotolo da 30mt

Codice	Misura	CF	Imballo	Listino €
CDA359	Ø 50	1	1	**204,00**
CDA354	Ø 60	1	1	**204,00**
CDA068	Ø 80	1	1	**222,00**

Nr. 6 guarnizioni in dotazione per ogni rotolo



Curva MF a 45° in PPs

per scarico fumi sdoppiato con guarnizione, per caldaie murali a **condensazione**

Codice	Misura	CF	Imballo	Listino €
CDA355	Ø 60	1	10	**3,90**
CDA206	Ø 80	1	10	**4,50**



Curva MF a 90° in PPs

per scarico fumi sdoppiato con guarnizione, per caldaie murali a **condensazione**

Codice	Misura	CF	Imballo	Listino €
CDA349	Ø 60	1	10	**3,85**
CDA207	Ø 80	1	10	**4,50**



Maggioratore per scarico fumi

sdoppiato in PPs con guarnizione per caldaie murali a **condensazione**

Codice	Misura	CF	Imballo	Listino €
CDA209	Ø 80Fx60M	1	10	**7,45**

Prodotto Accessori fumi sdoppiato in PPs per caldaie a condensazione



Curva MF a 90° con Ispezione

per scarico fumi sdoppiato in PPs con guarnizione per caldaie murali a **condensazione**

OLI

Codice	Misura	CF	Imballo	Listino €
CDA358	Ø 60	1	10	**10,00**
CDA208	Ø 80	1	8	**11,00**



Elemento ispezione con tappo

per scarico fumi sdoppiato in PPs con guarnizione per caldaie murali a **condensazione**

OLI

Codice	Misura	CF	Imballo	Listino €
CDA340	Ø 60	1	12	**12,80**
CDA210	Ø 80	1	12	**14,40**



Terminale verticale Ø 80

in acciaio inox per scarico fumi sdoppiato

CONTI

Codice	Misura	CF	Imballo	Listino €
CDA149	Ø 60	1	4	**29,70**
CDA022	Ø 80	1	12	**29,50**

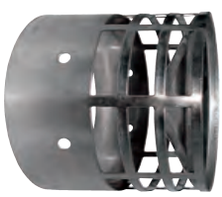

Terminale orizzontale Ø 80

in acciaio inox per scarico fumi

ati MARIANI THERMO GROUP

Codice	Misura	CF	Imballo	Listino €
CDA150	Ø 60	1	10	**9,70**
CDA034	Ø 80	1	10	**10,60**



Terminale aspirazione aria

in **acciaio inox** AISI 304

ati MARIANI THERMO GROUP

Codice	Misura	CF	Imballo	Listino €
CDA168	Ø 60	1	10	**8,55**
CDA345	Ø 80	1	20	**9,05**



Terminale aspirazione aria

in **polipropilene** color **bianco**

OLI

Codice	Misura	CF	Imballo	Listino €
CDA023	Ø 80	1	20	**4,30**



Rosone coprimuro in EPDM

color **bianco**

OLI

Codice	Misura	CF	Imballo	Listino €
CDA353	Ø 60	1	5	**2,92**
CDA211	Ø 80	1	5	**3,33**
CDA212	Ø 100	1	5	**4,65**

Kit scarico fumi coassiale Ø 60/100 orizzontale

L. 950 mm completo di curva a 90°e terminale di scarico per parete, per scaldini **TurboMag** originale



Codice	Misura	CF	Imballo	Listino €
CDA051	Ø 60/100	1	1	**160,00**

N.B. **utilizzabile su scaldini camera stagna VAILLANT**

Kit scarico fumi coassiale Ø 60/100 orizzontale

in alluminio ompleto di curva a 90° e terminale di scarico per parete, per scaldabagno **Idrabagno**, originale



Codice	Misura	CF	Imballo	Listino €
CDA270	Ø 60/100	1	1	**103,00**

Kit scarico fumi coassiale orizzontale Ø 60/100

in alluminio composto da: 1 curva a 90°, 1 tubo con griglia pvc da 750 mm, 2 giunti di collegamento con guarnizioni, modello UNIVERSALE



Codice	Misura	CF	Imballo	Listino €
CDA018	Ø 60/100	1	1	**69,50**

N.B. **utilizzabile su caldaie convenzionali:**
GENUS-CLAS-EGIS-PLUS-PRO

Kit scarico fumi coassiale orizzontale Ø 60/100

a fascetta, in alluminio composto da: 1 curva a 90° con flangia Ø 128, 1 tubo con griglia pvc da 750 mm



Codice	Misura	CF	Imballo	Listino €
CDA010	Ø 60/100	1	1	**86,00**

N.B. **utilizzabile su caldaie convenzionali:**
Baltur-Biasi-Euroterm-Farel-Finterm-Hermann-Lamborghini-Radiant-Savio-Unical-Fondital



Kit scarico fumi verticale

coassiale Ø 60/100 H.1000 mm, interno inox/esterno alluminio color marrone

Codice	Misura	CF	Imballo	Listino €
MTE039	Ø 60/100	1	1	**150,00**

Raccordo di partenza Ø 60/80

in alluminio per scarico fumi sdoppiato per caldaie **standard** Ariston



Codice	Misura	CF	Imballo	Listino €
CDA059	Ø 60/80	1	1	**36,70**



Sdoppiatore aria/fumi

per scarico fumi sdoppiato caldaie **standard** Beretta

N.B. **utilizzabile su caldaie BERETTA**:
MYNUTE-CIAO-METEO

Codice	Misura	CF	Imballo	Listino €
CDA275	Ø 60/80	1	1	**104,50**

Prolunga coassiale MF Ø 60/100

con innesto a bicchiere in alluminio completa di guarnizioni

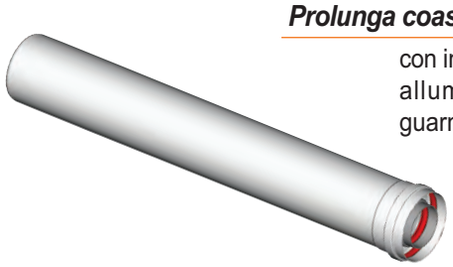

Codice	Misura	CF	Imballo	Listino €
MTE035	500 mm	1	1	**30,80**
CDA014	1000 mm	1	1	**42,70**
CDA006	2000 mm	1	1	**79,90**

Curva coassiale MF a 45°

Ø 60/100 in alluminio per cambio direzione



Codice	Misura	CF	Imballo	Listino €
CDA060	Ø 60/100	1	1	**32,70**

Curva coassiale MF a 90°

Ø 60/100 in alluminio per cambio direzione



Codice	Misura	CF	Imballo	Listino €
MTE043	Ø 60/100	1	1	**37,80**

Prolunga per scarico sdoppiato

Ø 80 in alluminio con guarnizione

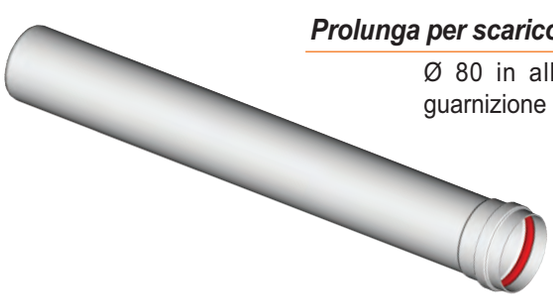

Codice	Misura	CF	Imballo	Listino €
CDA093	500 mm	1	1	**12,00**
CDA021	1000 mm	1	1	**17,80**
CDA077	2000 mm	1	1	**30,00**

Raccordo a TE Ø 80

in alluminio completo di tappo scarico condensa



Codice	Misura	CF	Imballo	Listino €
CDA064	Ø 80	1	1	**24,20**

Curva MF a 45° in alluminio

per scarico fumi sdoppiato Ø 80 in alluminio con guarnizione



Codice	Misura	CF	Imballo	Listino €
CDA039	Ø 80	1	1	**11,90**

Curva MF a 90° in alluminio

per scarico fumi sdoppiato Ø 80 in alluminio con guarnizione



Codice	Misura	CF	Imballo	Listino €
CDA024	Ø 80	1	1	**11,70**



Esalatore in lamiera smaltata

color bianco lunghezza 450 mm

Codice	Misura	CF	Imballo	Listino €
MTE297	Ø 110	1	12	**18,50**
MTE417	Ø 120	1	12	**18,50**
MTE418	Ø 130	1	12	**18,50**
MTE419	Ø 140	1	12	**18,50**
MTE244	Ø 150	1	12	**18,50**



Esalatore a vetro in lamiera

smaltata bianco

Codice	Misura	CF	Imballo	Listino €
MTE263	Ø 120	1	1	**20,10**
MTE262	Ø 130	1	1	**20,10**
MTE245	Ø 150	1	1	**10,00**



Tubo flessibile in alluminio

naturale, estensibile da 1000mm a 3000mm

Codice	Misura	CF	Imballo	Listino €
TUB247	Ø 80	1	50	**8,75**
TUB246	Ø 100	1	35	**10,60**
TUB277	Ø 110	1	30	**12,05**
TUB245	Ø 120	1	25	**12,30**
TUB244	Ø 130	1	20	**13,80**
TUB243	Ø 140	1	17	**14,40**
TUB242	Ø 150	1	16	**16,00**
TUB241	Ø 160	1	14	**17,10**
TUB240	Ø 180	1	9	**19,20**
TUB239	Ø 200	1	9	**20,90**



Kit raccordi 2 rubinetti

(gas e fredda) per caldaie **murali** originale

Beretta

Codice	Modello	CF	Imballo	Listino €
CDA269	Ciao	1	1	**83,00**



Kit raccordi 2 rubinetti

(gas e fredda) per caldaie **murali** originale

ARISTON

Codice	Modello	CF	Imballo	Listino €
CDA005	Genus-Clas-HS	1	1	**71,50**



Kit raccordi 2 rubinetti

per caldaie ad **INCASSO**

ARISTON

Codice	Modello	CF	Imballo	Listino €
CDA049	Genus IN	1	1	**63,30**



Tubo Rame CURVO 90° per caldaia

con cartella e calotta

DE BORRI

Codice	Misura	Calotta	CF-IMB.	Listino €
CDA372	Ø14x180	1/2	1	**5,15**
CDA348	Ø18x180	3/4	1	**8,40**



Tubo Rame DIRITTO per caldaia

con cartella e calotta

DE BORRI

Codice	Misura	Calotta	CF-IMB.	Listino €
CDA350	Ø14x180	1/2	1	**4,25**
CDA364	Ø18x180	3/4	1	**6,70**



Kit copricaldaia in lamiera

zincata preverniciata bianco.
Uscita fumi **SUPERIORE**

Codice	Misura H L P	CF	Imballo	Listino €
MTE056	92x55x43	1	1	**72,50**
MTE516	100x55x43	1	1	**73,50**
MTE022	108x60x45	1	1	**84,50**
MTE010	108x70x53	1	1	**93,50**
CDA025	110x60x45 **COIBENTATO**	1	1	**145,50**



Kit copricaldaia in lamiera

zincata preverniciata bianco.
Con predisposizione
Uscita fumi **LATERALE**

Codice	Misura H L P	CF	Imballo	Listino €
MTE625	100x55x43	1	1	**73,50**
MTE644	108x60x45	1	1	**84,50**



Kit copri Scaldabagno

in lamiera zincata preverniciata bianco.
Uscita fumi **SUPERIORE**

Codice	Misura H L P	CF	Imballo	Listino €
MTE003	85x50x32	1	1	**66,10**
MTE073	85x50x32 **COIBENTATO**	1	1	**120,00**



Kit copri Scaldabagno

in lamiera zincata preverniciata bianco.
Con predisposizione
Uscita fumi **LATERALE**

Codice	Misura H L P	CF	Imballo	Listino €
MTE601	85x50x32	1	1	**66,10**



Copricaldaia in PVC

apertura con serranda scorrevole orizzontale bilaterale per un accessofacilitato alla caldaia. In materiale autoestinguente e non teme nè gelo nè calore: restistente al freddo -10°C resistente al calore +40°C

blplast

Codice	Misura H L P	CF	Imballo	Listino €
MTE130	100x59x39	1	1	**124,50**





Cronotermostato WiFi JOTTO

da **parete** con tecnologia Bluetooth che non richiede la presenza di una rete Wi-Fi, che diventa invece nesessaria per regolare temperature e orari da remoto tramite App **JOTTO da scaricare**. Alimentato a **batteria**. Programmazione **settimanale**. Classificazione CE 2014/C 207/02. **Classe V**

Codice	Colore	CF	Imballo	Listino €
MTE097	Bianco	1	1	**333,00**

-Alimentazione a batterie 1,5 V tipo AAA
-Alimentazione a rete domestica per Gateway
-Bluetooth 4.1 BLE
-WiFi 802.11 b/g/n
-APP multifinzione JOTTO-THERMO
-Modalità di funzionamento automatica manuale o spento
-Adatto anche per condizionamento
-4 Anelli in gomma: Bianco-Arancio-Giallo-Blu
-Contatto OpenTherm compatibile con la maggior parte delle caldaie
-Dimensioni: diametro 70mm, spessore 18mm



Cronotermostato WiFi HYGGE HOME



Il sistema permette di controllare il riscaldamento di casa con il cronotermostato wireless con basetta magnetica che **puoi portare sempre con te in ogni stanza della casa**. Quando sei duori casa tieni sempre la temperatura sotto controllo con lo smartphone con l'App **Seitron Smart**. Programmazione **settimanale**. Alimentazione a **batterie**.
Classe V - Reg. ErP 2013/811

Codice	Colore	CF	Imballo	Listino €
MTE036	Bianco	1	1	**305,00**

Cronotermostato
-Alimentazione a batterie: 2 x1,5V AAA
-Gamma di regolazione: +5.0..+35.0°C
-Dimensioni: 78x125x30,5 mm (LxAxP)
Gateway
-Alimentazione: 100..253Vac 50-60Hz
-Wi-Fi 802.11 b/g/n
Ricevitore Wireless
-Alimentazione: 85..264 Vac 47..63 Hz
-Uscite: 6(3)A 250 Vac SPDT + Modbus



New Cronotermostato WiFi WI-TIME WALL



da **Parete** programmabile da Smartphone tramite App Seitron, con programmazione **settimanale** Display e-paper a **3 pulsanti touch**. Alimentato da rete elettrica a 230V per funzionamento caldo/freddo. Funzione antigelo. **Classe V**

Codice	Colore	CF	Imballo	Listino €
MTE609	Bianco	1	1	**220,00**

Caratteristiche tecniche:
Alimentazione: 85..264 Vac 50..60 Hz
Potenza assorbita: inferiore a 2 W
Portata contatti relè: max 3 A 250 Vac SPDT
Wi-Fi: 802.11 b/g/n
Modbus® RTU
Gamma di regolazione: +5.0..+40.0 °C
Modalità funzionamento riscaldamento/ raffrescamento
Funzione Antigelo
Modalità Boost regolabile unicamente da App (30-60-90 minuti)
Possibilità di collegare una sonda remota
Grado di protezione: IP 30
Classe del software: A
Dimensioni: 120x80x24 mm
Classe termoregolazione: **V**



Cronotermostato FREETIME EVO



da **parete** elettronico con display LCD retroilluminato, con programmazione **Giornaliera** e **Settimanale** per funzionamento caldo/freddo, 2 temperature impostabili: Comfort e Riduzione (in base al programma orario impostato). Alimentazione a pile

Codice	Colore	CF	Imballo	Listino €
MTE598	Bianco	1	1	**87,30**

Caratteristiche tecniche:
-Alimentazione a batterie 2 x 1,5V AA
-Durata batterie (anni) >3 anni
-Portata contatti: 5(1)A 250V~ SPDT
-Sensore interno NTC (10K Ohm @ 25°C)
-Funzionamento On/Off Caldo/Freddo
-Temperature impostabili 2 (comfort-ridotto)
-Intervallo regolazione 5 .. 40°C
-Antigelo regolabile 0.5°C .. 25.0°C
-Offset regolabile - 10.0°C .. +10.0°C
-Grado di protezione IP30
-Dimensioni A86 L134 P36mm
-Classe Reg. 2013/811/CE IV=2,0%



Cronotermostato FREETIME plus



da **parete** digitale con display LCD retroilluminato, programmazione **giornaliera** a calavieri su 2 temperature impostabili con manopole e funzione antigelo. Alimentazione a pile

Codice	Colore	CF	Imballo	Listino €
MTE232	Bianco	1	80	**89,60**

Caratteristiche tecniche:
-Alimentazione a batterie 2 x 1,5V AA
-Programmazione Giornaliera a cavalieri
-Funzionamento On/Off Caldo/Freddo
-Temperature impostabili 2 (comfort-ridotto)
-Intervallo regolazione 10 .. 30°C
-Antigelo regolabile 0°C .. 25.0°C
-Display temperatura LCD a 3 cifre retroilluminato
-Dimensioni A87 L133 P32mm



Cronotermostato EXPLORER 7



Touchscreen retroilluminato (blu) con programmazione **settimanale** tramite cavalierini. Alimentazione a pile



Codice	Colore	CF	Imballo	Listino €
MTE096	Bianco	1	8	**127,00**

Caratteristiche tecniche:

Alimentazione	2 pile 1,5 V LR03 AAA
Installazione	parete / scatola 3 moduli
Intervallo temperatura di controllo	+5°C / +35°C
Intervallo temperatura di lettura	+0°C / +40°C
Modalità funzionamento	riscaldamento / condizionamento
Temperatura di antigelo	regolabile +5°C / +10°C
Differenziale termico	regolabile 0,1°C / 2,0°C passo 0,1°C
Programmazione	-Giornaliera/Settimanale (5+2)
Dimensioni (LxHxPcm)	13,05x8,2x2,7

Cronotermostato BATTERY



da **parete giornaliero**, con orologio meccanico a cavalieri, colore bianco. Alimentazione a pile

Codice	Modello	CF	Imballo	Listino €
MTE238	Giornaliero	1	38	**75,50**

Caratteristiche tecniche:
-per impianti di riscaldamentgo e condizionamento
-2 manopole temperatura di COMFORT e RIDOTTA
-1 tasto modi di funzionamento
-Campo di regolazione temperatura: 5 - 35° C
- Alimentazione con 2 pile 1,5 V alcaline LR6 AA (non fornite)
- Dimensioni (LxHxPmm) 135x98x37



Termostato ambiente Digitale ET05



da **parete**, con controllo elettronico della temperatura ambiente e lettura digitale su display.
Alimentazione a pile

Codice	Colore	CF	Imballo	Listino €
MTE599	Bianco	1	10	**54,00**

- alimentazione: 2 pile AAA MiniStilo LR03 1,5 V
- indicazione pile scariche
- modalità di funzionamento: estate/inverno/spento (con antigelo)
- range impostazione setpoint: 2 °C ÷ 50 °C
- temperatura di funzionamento: 0 °C ÷ +50 °C
- temperatura di immagazzinamento: -10 °C ÷ +65 °C
- umidità di funzionamento: 20÷90% non condensante
- grado di protezione: IP40
- Misure 84x84x28 (LxHxP)

Termostato ambiente Meccanico



con interruttore ON/OFF, da **parete** e temperatura regolabile da 5-30° **Alimentazione 230 Vac**

Codice	Colore	CF	Imballo	Listino €
MTE421	Bianco	1	10	**18,60**

-struttura esterna in materiale termoplastico bianco stabilizzato UV
- elemento sensibile: membrana in acciaio inox a dilatazione di gas
- contatti in argento
- temperatura di utilizzo 5 ÷ 30 □°C
- grado di protezione IP20 secondo EN60529
- Misure 71x71x37,5 (LxHxP)



Orologio programmatore

con riserva di carica (150 ore)

Caratteristiche tecniche:
Programmazione: giornaliera
Installazione: pannello/parete/DIN
Alimentazione: 230 Vac
Frequenza: 50-60 Hz
Portata: 16A capacitivo a 250 V AC, cos=1
Canali: 1
Programmabile: ogni 15 min
Riserve di ricarica: 150 h
Gr. di protezione: IP20
Tipo di isolamento: classe II in accordo alla EN 60 730
Dimensioni: L 77,4 x H 11,8 x P 42,65 mm

Codice	Modello	CF	Imballo	Listino €
MID640	Giornaliero	1	50	**41,80**



Scaldabagno elettrico con tecnologia ibrida modello LYDOS HYBRID

primo scaldabagno elettrico **con tecnologia ibrida in classe A**, **antilegionella**, installazione **verticale.** La nuova ed esclusiva Intelligenza Ibrida **combina** efficientemente **l'energia elettrica e quella dell'aria**, adattandosi alle tue esigenze e garantendo un risparmio di oltre il 50% rispetto ad uno scaldacqua elettrico classe B. L'innovativo software i-Memory apprende le tue abitudini **per gestire efficientemente** la tecnologia ibrida, scegliendo l'opzione piu conveniente tra **l'utilizzo dell'energia rinnovabile della pompa di calore e di quella elettrica**.



Codice	Misura	Garanzia	Listino €
SCA002	Lt. 80	5 Anni	**1.115,00**
SCA003	Lt. 100	5 Anni	**1.225,00**

Articoli soggetti ad Eco-contributo RAEE pari a Euro 4,50 già compresi nel prezzo



- Primo scaldacqua elettrico con tecnologia ibrida in classe A
- Risparmio del 50% rispetto ad uno scaldacqua in classe B
- Funzione i-Memory, Program, Green e Boost
- Anodo attivo + magnesio
- Resistenza smaltata in lega di nichel Incoloy antirumore e anticorrosione
- Sostituzione di vecchi scaldacqua
- Facilità di installazione
- Connessioni idrauliche nascoste
- Vaschetta raccogli condensa disponibile come accessorio

CLASSE ENERGETICA

A

50 %
RISPARMIO ENERGETICO
DETRAZIONE FISCALE

LA POTENZA DELL'ENERGIA ELETTRICA

La resistenza elettrica smaltata anti-rumore e anti-corrosione, contribuisce alla produzione di acqua calda in caso di esigenza entro un tempo ridotto.

L'EFFICIENZA DELL'ENERGIA DELL'ARIA

Lydos Hybrid sfrutta l'energia dell'aria, trasferendola all'acqua grazie ad un ciclo termodinamico.

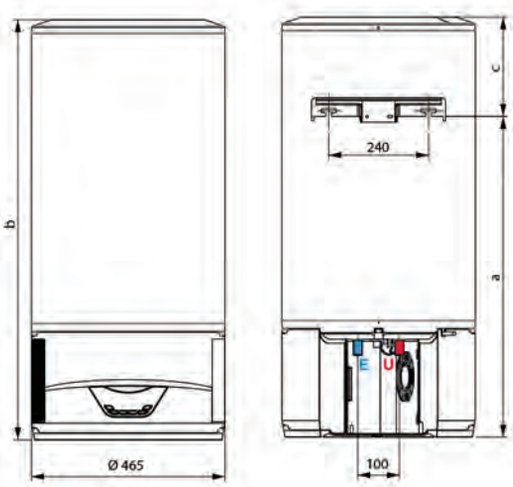

LEGENDA
E Entrata acqua fredda 1/2" M
U Uscita acqua calda 1/2" M

DATI TECNICI		80	100
Capacità	l	80	100
Potenza	kW	1,2	1,2
Potenza elettrica assorbita media	kW	0,19	0,19
Potenza elettrica assorbita max	kW	1,42	1,42
Tensione	V	220-240	220-240
Tempo di riscaldamento i-Memory (ΔT=43°C)	h,min	5,25	7,03
Tempo di riscaldamento Boost (ΔT=43°C)	h,min	2,34	3,13
Tempo di riscaldamento Green (ΔT=43°C)	h,min	9,21	12,18
Pressione massima di esercizio	bar	8,0	8,0
Temperatura min/max aria	°C	12/40	12/40
Potenza sonora	dB	49	49
Peso	kg	37,5	44
Protezione	IP	X4	X4
Tipo di refrigerante		R134a	R134a
Carica refrigerante	g	180	200
GWP		1430	1430
CO2 equivalenti	t	0,257	0,286
DIMENSIONI DI INGOMBRO			
a	mm	770	922
b	mm	1009	1153
c	mm	239	231
LYDOS HYBRID		80 EU	100 EU
ErP Classe energetica		A	A
Profilo di prelievo		M	M

ARISTON

Scaldabagno SOPRALAVELLO

Elettrico **EU** Mod. **ANDRIS**

ANDRIS RS





ANDRIS LUX

Codice	Misura	Garanzia	Listino €
SCA032	Lt. 10 *ANDRIS RS*	3 Anni	**160,00**
SCA033	Lt. 15 *ANDRIS RS*	3 Anni	**178,00**
SCA034	Lt. 30 *ANDRIS RS*	3 Anni	**217,00**
SCA013	Lt. 10 *ANDRIS LUX*	5 Anni	**195,00**
SCA016	Lt. 15 *ANDRIS LUX*	5 Anni	**228,00**
SCA017	Lt. 30 *ANDRIS LUX*	5 Anni	**275,00**

Articoli soggetti ad Eco-contributo RAEE già compresi nel prezzo

Scaldabagno SOTTOLAVELLO

Elettrico **EU** Mod. **ANDRIS**

ANDRIS LUX





ANDRIS RS

Codice	Misura	Garanzia	Listino €
SCA035	Lt. 10 *ANDRIS RS*	3 Anni	**165,00**
SCA036	Lt. 15 *ANDRIS RS*	3 Anni	**187,00**
SCA018	Lt. 10 *ANDRIS LUX*	5 Anni	**205,00**

Articoli soggetti ad Eco-contributo RAEE già compresi nel prezzo



Scaldabagno modello PRO

elettrico **Verticale**

Grazie al sistema Nanomix è in grado di erogare 15 lt. di acqua calda a 40° C in più rispetto ai tradizionali scaldabagni

Codice	Misura	Garanzia	Listino €
SCA406	Lt. 50	3 Anni	**263,00**
SCA409	Lt. 80	3 Anni	**269,00**

Articoli soggetti ad Eco-contributo RAEE già compresi nel prezzo



Scaldabagno mod. PRO ECO

elettrico **Verticale**

Grazie al pacchetto ABS garantisce il massino risparmio ed è in grado di erogare 40 lt. di acqua calda a 40° C in più rispetto ai tradizionali scaldabagni

Codice	Misura	Garanzia	Listino €
SCA105	Lt. 50	5 Anni	**325,00**
SCA106	Lt. 80	5 Anni	**335,00**

Articoli soggetti ad Eco-contributo RAEE già compresi nel prezzo

Scaldabagno modello PRO

elettrico **Orizzontale**
collegamento elettrico SX



Codice	Misura	Garanzia	Listino €
SCA412	Lt. 80	3 Anni	**320,00**

Articoli soggetti ad Eco-contributo RAEE già compresi nel prezzo

Scaldabagno mod. PRO ECO

elettrico **Orizzontale**
collegamento elettrico SX



Codice	Misura	Garanzia	Listino €
SCA413	Lt. 80	5 Anni	**448,00**

Articoli soggetti ad Eco-contributo RAEE già compresi nel prezzo



Scaldabagno modello PRO

TERMO elettrico **Verticale**

Codice	Misura	Garanzia	Listino €
SCA415	Lt.80 Dx	3 Anni	**370,00**
SCA416	Lt.80 Sx	3 Anni	**370,00**

Articoli soggetti ad Eco-contributo RAEE già compresi nel prezzo

Scaldabagno modello PRO

TERMO elettrico **Orizzontale**



Codice	Misura	Garanzia	Listino €
SCA421	Lt. 80 Dx	2 Anni	**457,00**
SCA422	Lt. 80 Sx	2 Anni	**457,00**

Articoli soggetti ad Eco-contributo RAEE già compresi nel prezzo



Scaldabagno elettrico Multiposizione modello VELIS Evo

installazione sia in **verticale** che in **orizzontale**; grazie alle due caldaie separate e collegate in serie riduce notevolmente il tempo di attesa per il riscaldamento dell'acqua.

Codice	Misura	Garanzia	Listino €
SCA372	Lt. 50	5 Anni	**595,00**
SCA373	Lt. 80	5 Anni	**620,00**

Articoli soggetti ad Eco-contributo RAEE pari a Euro 0,80 già compresi nel prezzo

DATI TECNICI		VLS EVO 50	VLS EVO 80
capacità	l	50	80
installazione		multiposizione (V/H)	
Potenza	KW	1,5	1,5
Voltaggio	V	230	230
Tempo di riscaldamento (ΔT=45°C)	h.min	1,30	2,15
Tempo necessario per la 1°doccia	min	50	50
Pressione massima di esercizio	bar	8	8
Temperatura massima di esercizio	°C	80	80
Peso	Kg	21,7	28,3
Dispersione termica a 65°C	KWh/24h	1,1	1,5
Protezione	IP	IPX4	IPX4
DIMENSIONI DI INGOMBRO			
a	mm	776	1066
b	mm	405	695
VELIS EVO		50 EU	80 EU
ErP Classe energetica		B	B
Profilo di prelievo		M	M

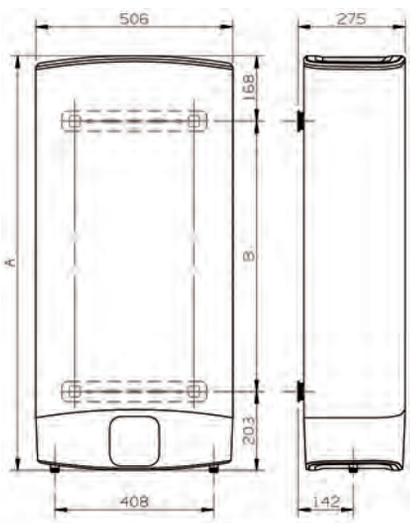

* Installazione orizzontale con tubi idraulici a sinistra e tubi acqua fredda in basso

ALTA EFFICIENZA · SHOWER READY · SMALTATURA AL TITANIO · PROGRAMMA ASSISTENZA ITALIA · FUNZIONE ECO EVO · PACCHETTO SICUREZZA · DISPLAY SMART · MULTIPOSIZIONE · ULTRASOTTILE · DESIGN ITALIANO

Velis è caratterizzato non solo dal design esclusivo ma anche dalla possibilità di essere installato sia verticalmente che orizzontalmente .
Infatti, grazie alla progettazione dei componenti intern i e del display, il prodotto può essere installato in differenti posizioni garantendo sempre un semplice utilizzo e un funzionamento ottimale.



- Design elegante ed esclusivo
- Display LCD, multifunzione
- Installazione Multi posizione H/V
- Funzione ECO EVO (brevettata)
- Funzione Shower Ready
- Resistenza smaltata anti-rumore
- Caldaia smaltata al titanio a 850°C
- Doppio anodo di magnesio
- Classe energetica B

DISPLAY SMART

Il nuovo display Smart, semplice e intuitivo, è stato progettato e realizzato per poter essere utilizzato sia in posizione orizzontale che verticale.

Il display, grazie ai led blu, segnala la temperatura media presente nei bollitori.

L'icona Shower Ready si accenderà ogni qual volta Velis avrà scaldato l'acqua sufficiente a garantire la prima doccia calda.

Inoltre, il display visualizza eventuali codici d'errore per facilitare la diagnostica e la manutenzione del prodotto stesso.





New

Scaldabagno a pompa di calore NUOS PLUS R290 Wi-Fi

Monoblocco installazione a muro, **con Wi-Fi integrato**.

Codice	Misura	Garanzia	Listino €
SCA062	Lt. 80	5 Anni	**2.225,00**
SCA071	Lt. 110	5 Anni	**2.400,00**
SCA085	Lt. 147	5 Anni	**2.745,00**

Articoli soggetti ad Eco-contributo RAEE già compresi nel prezzo

Scaldacqua a pompa di calore
monoblocco murale ad elevate prestazioni
con Wi-Fi integrato

/ Gas refrigerante ecologico R290
/ Tempi di riscaldamento più bassi della categoria
/ Funzionamento in Green fino a T aria -10°C

/ Compatibile con sistema integrati Bus BridgeNET
/ Ampia scelta di funzioni speciali
/ Funzione fotovoltaico
/ Interfaccia touch con display LCD

/ Anodo attivo (protech) + anodo in magnesio
/ Funzione antilegionella
/ Prima accensione gratuita

Classe energetica A+

R290

CONTO TERMICO
DETRAZIONE FISCALE

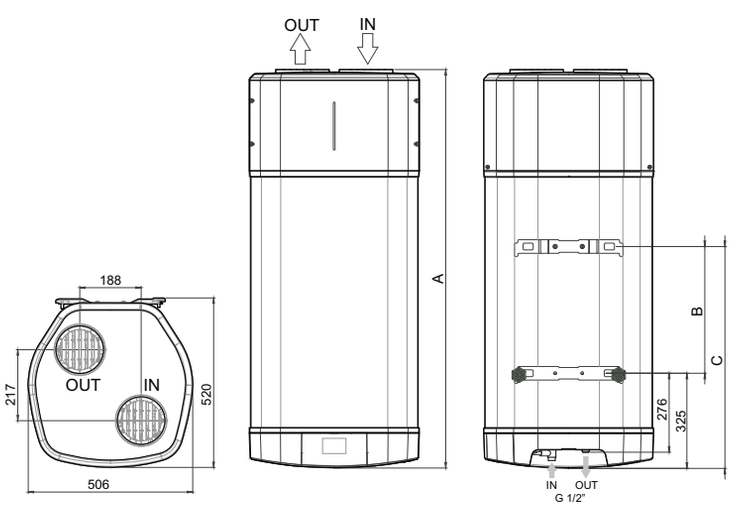

Dimensioni di ingombro	80	110	150
A mm	1176	1403	1659
B mm	331	558	814
C mm	656	883	1139

DATI TECNICI	NUOS PLUS S2 WI-FI WH		80	110	150
Capacità nominale accumulo		L	80	110	147
Massa a vuoto		Kg	90	95	115
Spessore isolamento		Mm		≈50	
Pressione massima di esercizio		Mpa		0,8	
Dispersioni termiche (pes)*		W	11	14	12
POMPA DI CALORE					
COP T aria 7°c (en16147-erp)*			2,77	2,74	2,95
Tempo di riscaldamento con Δt=45°c		H:min	03:53	05:50	09:14
Potenza elettrica assorbita media		W		280	
Potenza elettrica assorbita massima		W		350	
Temperatura min/max aria		°C		-10/42	
Temperatura max acqua solo pompa di calore/con r		°C		60/70	
ALIMENTAZIONE ELETTRICA					
Potenza resistenza		W		1200	
Protezione elettrica				pk4	
Tensione		V		220-240	
LATO ARIA					
Portata d'aria standard (modulazione automatica)		M/h		120 - 170	
Volume minimo locale di installazione**		M		20	
ErP					
Consumo annuo di energia (clima medio)****		kWh/anno	449,6	452,0	853,6
Rendimento stagionale (clima medio)****		%	114,2	113,6	119,9
V40 (quantità di acqua miscelata a 40°c)****		l	65,5	111,7	172,7
Potenza sonora***		dB(A)		45	
DATI F GAS					
Tipo refrigerante				R290	
Carica refrigerante		kg		0,150	
Gwp				3	
Co_2 equivalenti		ton		0,00045	
ErP	Classe energetica		A+	A+	A+
	Profilo di carico		M	M	L



Kit aria NUOS EVO per muro perimetrale

Kit composto da:
- Curva in ABS Ø 125
- Tubo tondo PVC Ø 125 lung. 1000 mm
- Griglie pieghevoli con molle Ø 186 (foro da Ø 100 a 160)

Codice	Misura	Lunghezza	Listino €
SCA103	Ø 125	1000 mm	**79,50**



Scaldabagno a pompa di calore monoblocco NUOS EVO A+

installazione a muro, resistenza elettrica integrativa.

Codice	Misura	Garanzia	Listino €
SCA395	Lt. 80	5 Anni	**2.020,00**
SCA384	Lt. 110	5 Anni	**2.185,00**
SCA351	Lt. 150	5 Anni	**2.495,00**

Articoli soggetti ad Eco-contributo RAEE già compreso nel prezzo

Scaldacqua a pompa di calore monoblocco murale ad elevate prestazioni

- / Range di lavoro in pompa di calore con temperature dell'aria da -5 a 42°C
- / Gas ecologico R134a consente di raggiungere temperature dell'acqua fino a 62°C in pompa di calore
- / Condensatore avvolto alla caldaia (non immerso in acqua)
- / Bassa rumorosità (funzione silent)
- / Caldaia in acciaio smaltato al titanio
- / Resistenza elettrica integrativa
- / Anodo attivo (protech) + anodo magnesio
- / Display LCD
- / Funzioni: green, auto, boost, boost 2, programmazione oraria dei prelievi voyage e antilegionella
- / Prodotto per installazione interna
- / Prima accensione gratuita

Classe energetica A+

CONTO TERMICO
DETRAZIONE FISCALE

ALTA EFFICIENZA · ANTI CORROSIONE · GARANZIA · ANTI LEGIONELLA

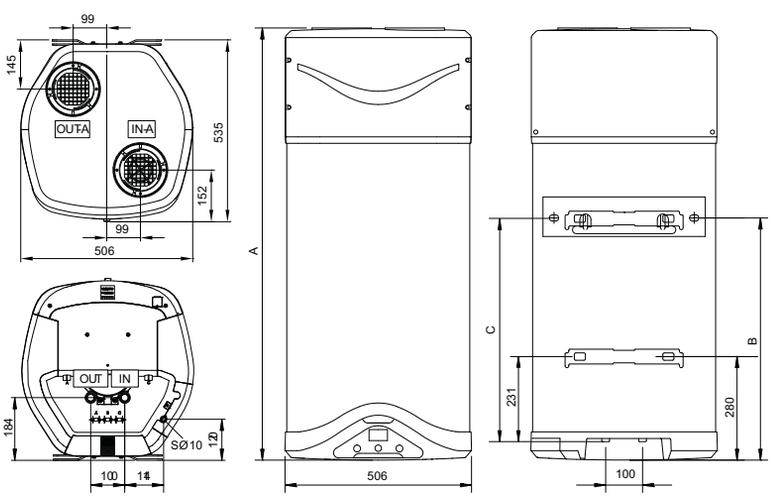

S Scarico condensa Ø10mm
IN Entrata acqua fredda G 1/2"
OUT Uscita acqua calda G 1/2"
IN-A Entrata aria Ø125-150mm
OUT-A Uscita aria Ø125-150mm

Dimensioni di ingombro	80	110	150
A mm	1171	1398	1654
B mm	656	874	1139
C mm	607	825	1090

DATI TECNICI	NUOS EVO A+	80	110	110
COP**		2,83	2,75	3,15
COP***		2,60	2,50	2,90
Tempo di riscaldamento***	h:min	5:35	8:04	10:0
Temperatura min/max aria	°C	-5/42	-5/42	-5/42
Temperatura max acqua solo pompa di calore/con R	°C	62/75	62/75	62/75
Potenza sonora*****	dB(A)	50	50	50
Potenza elettrica assorbita media in pompa di calore	W	250	250	250
Potenza elettrica assorbita max in pompa di calore	W	350	350	350
Capacità nominale accumulo	l	80	110	150
Pressione massima di esercizio	bar	8	8	8
Tensione/Potenza massima assorbita	V/W		220-240/1550	
Potenza resistenza	W	1200	1200	1200
Portata d'aria standard	m^3/h	100-200	100-200	100-200
Volume minimo del locale d'installazione****	m^3	20	20	20
Massa a vuoto	kg	50	55	61
Protezione elettrica		IP24	IP24	IP24
Spessore isolamento	mm	41	41	41
Diametro connessioni acqua	"	1/2 M	1/2 M	1/2 M
Minima Temperatura del locale di accumulo	°C	1	1	1
Dispersioni termiche (Pes)***	W	12	16	20
Pressione statica disponibile	Pa	65	65	65
Consumo annuo di energia (clima medio)***	kWh/anno	479	495	858
Rendimento stagionale***	%	107,1	103,8	119,3
V40 (quantità di acqua miscelata a 40°C)***	l	85	128	182
DATI F-GAS				
Tipo refrigerante		R-134a	R-134a	R-134a
Carica refrigerante	g	500	550	600
GWP		1430	1430	1430
CO2 equivalenti	t	0,72	0,79	0,86
ErP Classe energetica		A+	A+	A+
ErP Profilo di carico		M	M	L



Kit aria NUOS EVO per muro perimetrale

Kit composto da:
- Curva in ABS Ø 125
- Tubo tondo PVC Ø 125 lung. 1000 mm
- Griglie pieghevoli con molle Ø 186 (foro da Ø 100 a 160)

Codice	Misura	Lunghezza	Listino €
SCA103	Ø 125	1000 mm	**79,50**



New

Scaldabagno a pompa di calore monoblocco RSJ

installazione a muro, resistenza elettrica integrativa.

Codice	Misura	Garanzia	Listino €
SCA420	Lt. 180	2 Anni	**3.035,00**
SCA437	Lt. 280	2 Anni	**3.360,00**

Articoli soggetti ad Eco-contributo RAEE già compresi nel prezzo

REFRIGERANTE R134a
Il refrigerante è contenuto in un circuito frigorifero ermeticamente sigillato.

ANODI IN MAGNESIO
L'unità è dotata di due anodi in magnesio sostituibili.

SCAMBIATORE DI CALORE AVVOLTO
Il riscaldamento dell'acqua mediante il circuito frigorifero impiega uno scambiatore di calore avvolto intorno al contenitore per evitare contaminazioni tra refrigerante e acqua.

RESISTENZA ELETTRICA DI INTEGRAZIONE
Il prodotto è dotato di una resistenza elettrica per il riscaldamento dell'acqua in grado di integrare (secondo un sistema di isteresi programmabile) o sostituire il circuito frigorifero nella sua operatività.

VALVOLA DI SICUREZZA
Il prodotto è dotato di una valvola di sicurezza che tutela dalle sovrapressioni o sovratemperature acqua.

COMANDO INTEGRATO
Il comando installato a bordo del prodotto è dotato delle seguenti funzioni:
- Programmazione accensione e spegnimento settimanale
- Programmazione settimanale ciclo di disinfezione
- Programma vacanze

SERBATOIO CON RIVESTIMENTO SMALTATO
Il contenitore dell'acqua è smaltato con un rivestimento allo zaffiro applicato ad altissima temperatura: il metallo e l'acqua non vengono mai in contatto per non determinare fenomeni di corrosione.

TEMPERATURA MANDATA ACQUA 65°C
La temperatura di mandata acqua può essere gestita con valori di temperatura regolabili fino a 65°C, per adattare il funzionamento a qualunque esigenza di prelievo.

MOTORE DI VENTILAZIONE CENTRIFUGO AD ALTA PRESSIONE (25 Pa)
Il prodotto e dotato di un motore di ventilazione che garantisce una pressione tale da permettere di veicolare l'aspirazione e la mandata aria attraverso condotti canalizzati

CARATTERISTICHE

- Capacità 180L e 280L
- Serbatoio smaltato anticorrosione
- Scambiatore avvolto
- Pannello comandi a bordo
- Resistenza elettrica

UNITÀ (Diametro x A mm)

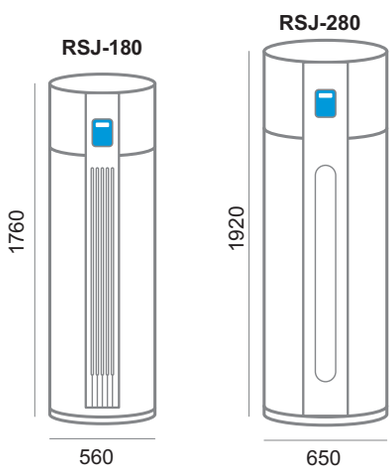

Modello			RSJ-15/190RDN3-F		RSJ-35/300RDN3-F	
	Alimentazione elettrica	F-V-Hz	**Monofase 220-240V 50Hz**			
Prestazioni	Capacità netta	L	**180**		**280**	
	Profilo di carico dichiarato		L		XL	
	Classe di efficienza energetica		A+		A+	
	Efficienza energetica	%	108.6		110.2	
	Tempo di riscaldamento	h/min	3/53		4/22	
	Consumo energetico annuale	kWh/Anno	1063-1027-886		1813-1338-1812	
	Quantità di acqua miscelata a 40°C	L	217		324	
	Modalità di lavoro		Economy	E-Heater	Economy	E-Heater
	Limiti Operativi (Min-Max)	°C B.S.	-7 +43	-20 +43	-7 +43	-20 +43
	Capacità termica erogata	kW	1.45	3.45	2.30	3.60
	C.O.P.	W/W	3.80	1.00	3.83	1.00
Dati elettrici	Potenza Elettrica Circuito Frigorifero (Max)	W	495		600	
	Corrente Circuito Frigorifero (Max)	A	2.2		2.7	
	Potenza Elettrica Riscaldatore	W	2000		3000	
	Corrente Riscaldatore	A (Nom)	9.1		13.6	
Unità	Dimensioni (Dia-A)	mm	560-1760		650-1920	
	Peso netto	Kg	107.0		145.5	
	Dimensioni Imballo (L-P-A)	mm	695-1805-685		750-2150-780	
	Peso lordo	Kg	120.0		175.5	
	Portata Aria (Max)	m3/h	270		414	
	Pressione Sonora (Max)	dB(A)	41.2		45	
	Potenza Sonora (Max)	dB(A)	56.6		57	
Fluido Frigorifero	Tipologia di Refrigerante		**R134a**		**R134a**	
	GWP		1430		1430	
	Quantità Precaricata	Kg	1.00		1.20	
	Emissioni equivalenti CO_2	Ton	1.430		1.716	
Collegamenti Elettrici	Alimentazione Elettrica Principale		Morsettiera a bordo unità			
	Potenza Elettrica Assorbita Massima	W	3500		3900	
	Corrente Massima	A	16.4		17.7	



New Scaldabagno elettrico Multiposizione modello ED2 Wi-Fi

installazione sia in **verticale** che in **orizzontale**; con Doppio serbatoio e controlli **Wi-Fi**. Inoltre la caratteristica forma ovale "**Slim Body** " permette di risparmiare spazio.

Codice	Modello	Misura	Garanzia	Listino €
SCA104	**D50**-15ED2	Lt. **47**	7 Anni	**410,00**
SCA405	**D80**-15ED2	Lt. **74**	7 Anni	**510,00**
SCA419	**D100**-15ED2	Lt. **93**	7 Anni	**615,00**

7 anni di garanzia
Il serbatoio è coperto da una garanzia di 7 anni contro corrosione e perforazioni.

Articoli soggetti ad Eco-contributo RAEE già compresi nel prezzo

	D50-15ED2	D80-15ED2	D100-15ED2
Capacità (L)	47	74	93
Potenza (W)	1.500	1.500	1.500
Classe di efficienza energetica	B	B	B
Installazione	Verticale / Orizzontale	Verticale / Orizzontale	Verticale / Orizzontale
Garanzia della tanica (anni)	7	7	7
Campo di regolazione della temperatura (°C)	30-75	30-75	30-75
Pressione max (bar)	8	8	8
Grado di protezione IP	IPX4	IPX4	IPX4
Protezione surriscaldamento	Si	Si	Si
Temperatura max (°C)	101	101	101
Spessore anodo di magnesio (mm)	φ 18 x 110	φ 22 x 234	φ 22 x 234
Rivestimento tanica	Smalto	Smalto	Smalto
Tipo elemento riscaldante	Smalto SUS316L	Smalto SUS316L	Smalto SUS316L
Dimensioni A x L x P (mm)	860 x 470 x 250	900 x 570 x 300	1.090 x 570 x 300
Dimensione imballo A x L x P (mm)	541 x 321 x 946	641 x 371 x 980	631 x 371 x 1.165
Profilo di prelievo	M	M	M
Peso netto (Kg)	25,86	32,45	38,38
Peso lordo (Kg)	28,67	35,88	41,74

IPX4 water-proof — Grado di protezione IPX4
Corpo ultra-sottile
0,80 MPa — Max pressione di funzionamento
Struttura a doppia tanica
Multi-protection
Elementi riscaldanti smaltati
AI — Modalità Smart
Misurazione precisa della temperatura
Installazione flessibile
WI-FI — Wi-fi

Installazione flessibile



Riscaldamento a doppia tanica



I serbatoi sono dotati di un sistema di riscaldamento indipendente in grado di attivarsi e disattivarsi automaticamente permettendoti di **risparmiare fino al 50% di energia.**

Memo U (Smart Control Function)



La funzione Memo U memorizza le tue abitudini di utilizzo e regola automaticamente la temperatura. Secondo test condotti dall'istituto VDE, è possibile **risparmiare fino al 23% di energia.**

Sterilizzazione ad alta temperatura



SGS Riscaldando l'acqua alla temperatura di 80 °C si ottiene un effetto antibatterico efficace fino al **99,99%**, eliminando anche i batteri come Escherichia coli e Staphylococcus aureus.

Controlli Wi-Fi



Grazie alle funzionalità Wi-Fi, potrai controllare lo scaldacqua tramite il tuo smartphone. Sarà possibile accenderlo e spegnerlo da remoto, controllare la temperatura e attivare altre funzioni per il tuo benessere.



Scaldabagno Sopralavello

elettrico **FAIS**

Articoli soggetti ad Eco-contributo RAEE pari a Euro 0,40 già compresi nel prezzo

Codice	Misura	Garanzia	Listino €
SCA400	Lt. 10	2 Anni	**129,00**
SCA388	Lt. 10	5 Anni	**148,00**
SCA015	Lt. 15	2 Anni	**151,00**
SCA407	Lt. 15	5 Anni	**173,00**
SCA398	Lt. 30	2 Anni	**168,00**
SCA386	Lt. 30	5 Anni	**201,00**



Scaldabagno Sottolavello

elettrico **FAIS**

Articoli soggetti ad Eco-contributo RAEE pari a Euro 0,40 già compresi nel prezzo

Codice	Misura	Garanzia	Listino €
SCA399	Lt. 10	2 Anni	**138,00**



Scaldabagno Verticale

elettrico **FAIS**

Articoli soggetti ad Eco-contributo RAEE pari a Euro 0,80 già compresi nel prezzo

Codice	Misura	Garanzia	Listino €
SCA397	Lt. 50	2 Anni	**188,00**
SCA385	Lt. 50	5 Anni	**229,00**
SCA396	Lt. 80	2 Anni	**192,00**
SCA381	Lt. 80	5 Anni	**231,00**
SCA011	Lt. 100	2 Anni	**258,00**



Scaldabagno Verticale

Termo elettrico **FAIS**

Articoli soggetti ad Eco-contributo RAEE pari a Euro 0,80 già compresi nel prezzo

Codice	Misura	Garanzia	Listino €
SCA379	Lt. 80 Dx	2 Anni	**343,00**
SCA378	Lt. 80 Sx	2 Anni	**343,00**



Scaldabagno Orizzontale

elettrico **FAIS**

Articoli soggetti ad Eco-contributo RAEE pari a Euro 0,80 già compresi nel prezzo

Codice	Misura	Garanzia	Listino €
SCA380	Lt. 80	2 Anni	**273,00**

collegamento elettrico SX

Prodotto Scaldabagni elettrici



Scaldabagno Sopralavello

elettrico

Codice	Misura	Garanzia	Listino €
SCA040	Lt. 12	2 Anni	**138,00**



Scaldabagno Sottolavello

elettrico

Codice	Misura	Garanzia	Listino €
SCA041	Lt. 12	2 Anni	**138,00**



Scaldabagno Verticale

elettrico

Prezzo già compreso di Eco-contributo RAEE

Codice	Misura	Garanzia	Listino €
SCA042	Lt. 30	2 Anni	**201,00**
SCA007	Lt. 30	5 Anni	**231,00**
SCA043	Lt. 50	2 Anni	**203,00**
SCA044	Lt. 50	5 Anni	**249,00**
SCA045	Lt. 80	2 Anni	**214,00**
SCA046	Lt. 80	5 Anni	**260,00**



Scaldabagno Orizzontale

elettrico

Prezzo già compreso di Eco-contributo RAEE

Codice	Misura	Garanzia	Listino €
SCA028	Lt. 50 Dx	2 Anni	**276,00**
SCA029	Lt. 50 Sx	2 Anni	**276,00**
SCA047	Lt. 80 Dx	2 Anni	**279,00**
SCA048	Lt. 80 Sx	2 Anni	**279,00**

N.B. Per Dx - Sx si intende il lato del collegamento elettrico





Scaldabagno Verticale

Termo elettrico

Prezzo già compreso di Eco-contributo RAEE

Codice	Misura	Garanzia	Listino €
SCA027	Lt. 50 Dx	2 Anni	**336,00**
SCA049	Lt. 50 Sx	2 Anni	**336,00**

Prodotto Resistenze per scaldabagni



Resistenza a vite

per scaldabagno

Codice	Misura	CF	Imballo	Listino €
MID416	1200 watt	1	50	**14,60**
MID415	1500 watt	1	50	**18,10**
MID414	2000 watt	1	50	**18,20**
MID771	3000 watt	1	50	**20,20**



Resistenza flangiata gambo corto

per scaldabagno

Codice	Misura	CF	Imballo	Listino €
MID417	1200 watt	1	50	**13,80**



Resistenza flangiata gambo lungo

per scaldabagno

Codice	Misura	CF	Imballo	Listino €
MID435	1200 watt	1	50	**14,20**



Resistenza flangiata gambo corto

per scaldabagno Ariston

Codice	Misura	CF	Imballo	Listino €
MID772	1200 watt	1	100	**15,20**

N.B. - Adatta per scaldabagni modello LT.50 - LT.80 10 ANNI GARANZIA



Resistenza flangiata gambo lungo

per scaldabagno Ariston

Codice	Misura	CF	Imballo	Listino €
MID773	1200 watt	1	50	**14,80**

N.B. - Adatta per scaldabagni modello LT.50 - LT.80 2 ANNI GARANZIA



Resistenza flangiata gambo lungo

per scaldabagno con **predisposizione attacco anodo** originale

Codice	Misura	CF	Imballo	Listino €
MID152	1200 watt	1	10	**29,70**

N.B. - : Adatta per scaldabagni modello LT.50 - LT.80 5 ANNI GARANZIA

Prodotto Resistenze per scaldabagni

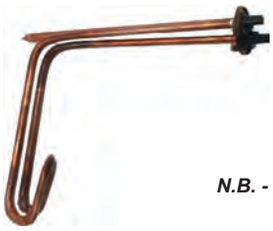

Resistenza 1200W 220-240V

senza anodo per scaldabagno

N.B. - : Adatta per scaldabagni LT. 10 - LT.15
modello ANDRIS ARISTON - FAIS EU MTS

Codice	Misura	CF	Imballo	Listino €
MTE253	10 lt ARISTON	1	1	**48,50**
MTE256	15 lt THERMOWATT	1	1	**23,80**

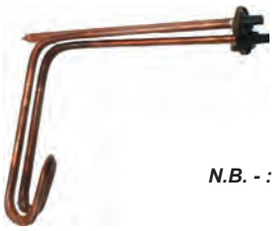

Resistenza 1500W 220-240V

senza anodo per scaldabagno

ARISTON

N.B. - : Adatta per scaldabagni LT. 30
modello ANDRIS ARISTON - FAIS EU MTS

Codice	Misura	CF	Imballo	Listino €
MTE264	1500 watt	1	50	**51,20**



Resistenza con flangia ovale

senza anodo per scaldabagno Ariston

THERMOWATT

Codice	Misura	CF	Imballo	Listino €
MID784	1200 watt	1	50	**21,60**

N.B. - : Adatta per scaldabagni LT. 10 - LT.15
modello PRO - SHAPE ARISTON
FAIS MTS modello non EU



Resistenza con flangia ovale

senza anodo per scaldabagno Ariston

THERMOWATT

Codice	Misura	CF	Imballo	Listino €
MID774	1500 watt	1	50	**23,40**

N.B. - : Adatta per scaldabagni LT. 30
modello PRO - SHAPE ARISTON
FAIS MTS modello non EU



Resistenza con flangia ovale

completa di anodo per scaldabagno, originale

ARISTON

Codice	Misura	CF	Imballo	Listino €
MID083	1200 watt	1	10	**57,50**

N.B. - : Adatta per scaldabagni LT. 10 - LT.15
modello PRO - SHAPE ARISTON
FAIS MTS modello non EU



Anodo per scaldabagno

THERMOWATT

Codice	Misura	CF	Imballo	Listino €
MID088	-	1	1	**5,75**

N.B. Adatto per scaldabagni ARISTON
Lt.50-80-100



Flangia ovale con guarnizione

per resistenza scaldabagno Ariston

THERMOWATT

Codice	Misura	CF	Imballo	Listino €
MID806	-	1	30	**5,50**

N.B. - : Adatta per scaldabagni ARISTON
LT. 50-80 2-5 anni garanzia



Flangia tonda per resistenza

scaldabagno Ariston

THERMOWATT

Codice	Misura	CF	Imballo	Listino €
MID807	Ø 75 mm	1	30	**3,40**

N.B. Adatta per scaldabagni ARISTON
LT. 50-80 10 anni garanzia



Guarnizione in gomma

per resistenza Ariston

Codice	Misura	CF	Imballo	Listino €
MID808	Ø 45 mm	1	100	**0,28**



Guarnizione per flangia ovale

scaldabagno Ariston

THERMOWATT

Codice	Misura	CF	Imballo	Listino €
GUA010	Piccola	1	30	**1,44**
GUA158	Grande	1	30	**1,44**

Piccola: ***Adatta per scaldabagni ARISTON LT. 10-15-30 2-5-10 anni garanzia***

Grande: ***Adatta per scaldabagni ARISTON LT. 50-80 2-5 anni garanzia***



Guarnizione per flangia tonda

scaldabagno Ariston

THERMOWATT

Codice	Misura	CF	Imballo	Listino €
GUA121	Ø 75 mm	1	1	**2,88**

N.B. Adatta per scaldabagni ARISTON Lt. 50-80 10 anni garanzia



Vite per fissaggio resistenza

testa esagonale originale

ARISTON

Codice	Misura	CF	Imballo	Listino €
MID089	6x14	1	100	**3,00**



Termometro per scaldabagno

originale ARISTON

Codice	Misura	CF	Imballo	Listino €
MID804	-	1	10	**15,40**

N.B. Adatto per tutti i modelli di scaldabagno ARISTON



Termometro per scaldabagno FAIS

originale MTS GROUP

Codice	Misura	CF	Imballo	Listino €
MID805	-	1	10	**7,50**

N.B. Adatto per tutti i modelli di scaldabagno FAIS

Prodotto Termostati per scaldabagni

Termostato a regolazione

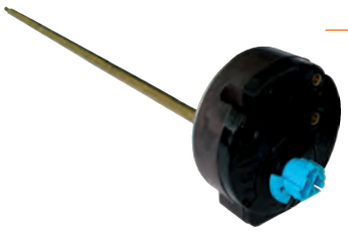

Esterna per scaldabagno ARISTON

Codice	Misura	CF	Imballo	Listino €
MTE430	-	1	100	**16,60**

N.B. - : Adatto per scaldabagni ARISTON Lt.10-15-30 ANDRIS e FAIS EU

Termostato a regolazione



Interna per scaldabagno ARISTON

Codice	Misura	CF	Imballo	Listino €
MID802	-	1	100	**12,60**

N.B. - : Adatto per scaldabagni ARISTON Lt. 50-80 2 anni garanzia

Termostato a regolazione

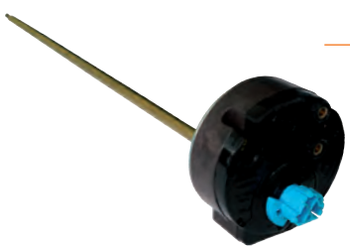

Esterna per scaldabagno ARISTON

Codice	Misura	CF	Imballo	Listino €
MID803	-	1	100	**12,70**

N.B. - : Adatto per scaldabagni ARISTON Lt. 50-80 5-10 anni garanzia

Termostato universale



per scaldabagno

Codice	Misura	CF	Imballo	Listino €
MID418	-	1	100	**7,40**

Termostato elettronico



per scaldabagno Ariston **PRO ECO**

Codice	Misura	CF	Imballo	Listino €
MID813	-	1	1	**71,70**

N.B. - : Adatto per scaldabagni ARISTON PRO ECO Lt.50-80 5 anni

Termostato a bulbo cablato

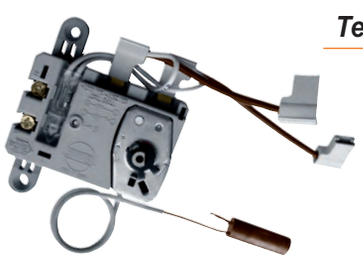

con sicurezza bipolare per scaldabagni ARISTON **PRO**

Codice	Misura	CF	Imballo	Listino €
MID645	-	1	120	**29,00**

N.B. - : Adatto per scaldabagni ARISTON PRO Lt.10-15-30 FAIS Lt.30 MTS modello non EU

Prodotto Valvole di sicurezza e curvette per scaldabagno



Gruppo di sicurezza idraulico

per scaldabagno composto da:

- Rubinetto di intercettazione
- Valvola di ritegno Classe A
- Foro per il controllo valvola di ritegno
- Valvola di sicurezza
- Manopola per scarico manuale
- Tappo per sostituzione ritegno
- Sede in acciaio inox

ARISTON

Codice	Misura	CF	Imballo	Listino €
VAL400	1/2	1	1	**43,50**
VAL418	3/4	1	1	**49,70**



Gruppo di sicurezza idraulico

per scaldabagno composto da:

- Rubinetto di intercettazione
- Valvola di ritegno Classe A
- Foro per il controllo valvola di ritegno
- Valvola di sicurezza
- Manopola per scarico manuale
- Tappo per sostituzione ritegno
- Sede in acciaio inox

ARISTON

Codice	Misura	CF	Imballo	Listino €
VAL419	1”	1	1	**80,00**

I gruppi di sicurezza sono dispositivi utilizzati negli impianti idrosanitari per la protezione degli scaldacqua ad accumulo. Sono costituiti da differenti componenti che svolgono le seguenti funzioni:
- di sicurezza, per evitare che la pressione del fluido contenuto nei riscaldatori ad accumulo raggiunga limiti pericolosi
- antinquinamento, per evitare il ritorno dell’acqua calda nella rete di alimentazione dell’acqua fredda
- di intercettazione, per isolare la rete di alimentazione e permettere la manutenzione ed il controllo del circuito del bollitore.

I gruppi di sicurezza, la cui installazione è resa obbligatoria dalla vigente normativa, **sono certificati come rispondenti ai requisiti della norma europea EN 1487**.



Valvola di sicurezza normale

per scaldabagno MF taratura a 8 Bar

Ritmonio

Codice	Misura	CF	Imballo	Listino €
VAL435	1/2	1	1	**4,70**



Valvola di sicurezza normale

per scaldabagno MF con **leva scarico** manuale taratura 8 Bar

Ritmonio

Codice	Misura	CF	Imballo	Listino €
VAL437	1/2	1	1	**5,95**



Valvola di sicurezza rinforzata

verticale per scaldabagno MF con regolazione

Ritmonio

Codice	Misura	CF	Imballo	Listino €
VAL436	1/2	1	200	**13,65**



Curvetta MF per scaldabagno

in ottone cromato con calotta

DE BORRI

Codice	Misura	CF	Imballo	Listino €
ROT164	1/2x1/2	1	10	**9,60**
ROT168	1/2x3/4	1	10	**8,15**



Griglia Tonda in pvc Bianco

da incasso con rete antinsetti (**SFUSA**)

Codice	Misura	Foro Incas.	Imb.	Listino €
MTE053	Ø60	Ø57	100	**0,77**
MTE059	Ø80	Ø75	100	**0,90**
MTE370	Ø100	Ø95	100	**1,03**
MTE269	Ø120	Ø120	100	**1,10**
MTE268	Ø160	Ø156	100	**1,82**
MTE267	Ø200	Ø200	50	**3,00**

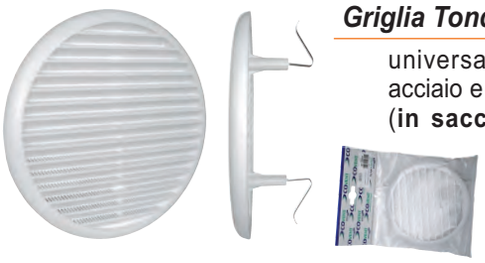

Griglia Tonda in pvc Bianco

universale **con molle** in acciaio e con rete antinsetti (**in sacchetto cavaliere**)

Codice	Misura	Foro Mm.	Imb.	Listino €
MTE015	Ø145	Ø 80-125	50	**6,00**



Griglia Tonda in pvc Bianco

universale **con molle** in acciaio e con rete antinsetti (**SFUSA**)

Codice	Misura	Foro Mm.	Imb.	Listino €
MTE275	Ø140	Ø 80-125	100	**1,67**
MTE274	Ø175	Ø125-160	100	**2,30**
MTE273	Ø220	Ø160-200	50	**3,25**



Griglia Tonda in PVC CROMO

universale **con molle** in acciaio e con rete antinsetti (**in sacchetto cavaliere**)



Codice	Misura	Foro Mm.	Imb.	Listino €
MTE382	Ø145	Ø 80-125	100	**9,50**
MTE384	Ø180	Ø125-160	48	**12,65**



Griglia Tonda in PVC RAMATA

universale **con molle** in acciaio e con rete antinsetti (**in sacchetto cavaliere**)



Codice	Misura	Foro Mm.	Imb.	Listino €
MTE458	Ø145	Ø 80-125	100	**12,00**
MTE459	Ø180	Ø125-160	48	**18,00**



Griglia in ACCIAIO INOX Tonda

universale **con molle** in acciaio e con rete antinsetti (**in sacchetto cavaliere**)

Codice	Misura	Foro Mm.	Imb.	Listino €
MTE390	Ø150	Ø 80-125	25	**19,70**
MTE391	Ø180	Ø125-160	25	**26,70**



Griglia in RAME Tonda

universale **con molle** in acciaio e con rete antinsetti (**in sacchetto cavaliere**)

Codice	Misura	Foro Mm.	Imb.	Listino €
MTE373	Ø150	Ø 80-125	25	**21,00**
MTE374	Ø180	Ø125-160	25	**28,60**



Griglia Quadra in pvc Bianco

da appoggio per fissaggio con viti, con rete antinsetti

Codice	Misura	Cf	Imballo	Listino €
MTE284	225x225	1	50	**2,30**



Griglia Rettangolare in pvc

da appoggio per fissaggio con viti, con rete antinsetti, colore bianco

*** N.B. 430x225 Da assemblare**

Codice	Misura	Cf	Imballo	Listino €
MTE280	200x150	1	50	**1,45**
MTE279	430x225*	1	25	**5,02**

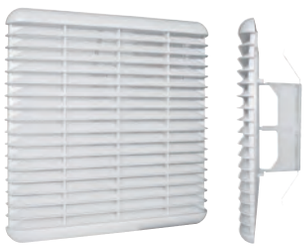

Griglia Quadra in pvc Bianco

universale **con molle** in acciaio e con rete antinsetti (**SFUSA**)

Codice	Misura	Foro Mm.	Imb.	Listino €
MTE276	166x166	Ø 80-125	48	**6,50**
MTE277	190x190	Ø125-160	48	**6,70**
MTE086	238x238	Ø160-200	48	**7,30**



Griglia quadra in ABS Bianco

APRIBILE-CHIUDIBILE con rete antinsetti **da appoggio** per fissaggio tramite viti (**in sacchetto cavaliere**)

Codice	Misura	Cf	Imballo	Listino €
MTE014	150x150	1	85	**7,25**
MTE016	190x190	1	65	**8,25**



Griglia quadra in ABS Bianco

APRIBILE-CHIUDIBILE con rete antinsetti **da incasso con imbocco tondo** (**in sacchetto cavaliere**)

Codice	Misura	Foro Incas.	Imb.	Listino €
	mm	mm		
MTE021	150x150	Ø100	1	**7,70**
MTE055	190x190	Ø125	1	**8,70**
MTE078	190x190	Ø150	1	**8,90**



Griglia in RAME Quadra

universale **con molle** in acciaio e con rete antinsetti (**in sacchetto cavaliere**)

Codice	Misura	Foro Mm.	Imb.	Listino €
MTE293	150x150	Ø 80-125	25	**28,30**
MTE294	230x230	Ø160-200	20	**40,00**



Griglia in ACCIAIO INOX Quadra

universale **con molle** in acciaio e con rete antinsetti (**in sacchetto cavaliere**)

Codice	Misura	Foro Mm.	Imb.	Listino €
MTE385	150x150	Ø 80-125	25	**21,40**



Valvola di zona a sfera 2 vie 2138

con attacchi a bocchettone Maschio / Femmina a passaggio totale, completa di servocomando con relè e micro ausilio per contatto pulito, alimentazione 230 V. Tempo apertura 40sec.

Codice	Misura	CF	Imballo	Listino €
MTE112	3/4	1	14	**143,80**
MTE113	1”	1	14	**164,00**



Valvola di zona a sfera 3 vie 2137

con attacchi a bocchettone Maschio / Femmina a passaggio totale, completa di servocomando con relè e micro ausilio per contatto pulito, alimentazione 230 V. Tempo apertura 40sec.

Codice	Misura	CF	Imballo	Listino €
MTE134	3/4	1	4	**177,00**
MTE136	1”	1	4	**197,00**



Servomotore 230V per valvola 2138

per valvola di zona a 2 vie. opera sulla valvola con una rotazione monodirezionale di 90° passando dalla posizione di apertura alla posizione di chiusura e viceversa. Tempo apertura 40sec.

Codice	Misura	CF	Imballo	Listino €
MTE270	230V	1	8	**125,00**



Servomotore 230V per valvola 2137

per valvola di zona a 3 vie. opera sulla valvola con una rotazione monodirezionale di 90° passando dalla posizione di chiusura (by-pass) alla posizione di apertura e viceversa. Tempo apertura 40sec.

Codice	Misura	CF	Imballo	Listino €
MTE271	230V	1	8	**153,00**



Valvola termostatica deviatrice/miscelatrice

a 3 vie per la gestione degli impianti di riscaldamento e raffrescamento. A seconda del verso, funziona come **deviatrice** o **miscelatrice**. Modello **3890VD**

Codice	Misura	CF	Imballo	Listino €
MTE564	1"1/4	1	10	**62,50**
MTE565	1"1/2	1	10	**64,50**

Caratteristiche Tecniche

Temp. max di esercizio :	110 °C
Temp. min di esercizio :	- 15°C
Press. max di esercizio:	10 bar
Liquidi impiegabili: Filettature:	Acqua (con glicole <50%) ISO
Corsa dell’ otturatore:	228 con battuta piana 2,5mm
Attacco per attuatore:	Maschio M30x1,5



Testa termostatica con sonda a contatto

a distanza, completa di supporto in alluminio per il fissaggio alle tubazioni. Per valvola deviatrice/miscelatrice 3890VD

Codice	Misura	CF	Imballo	Listino €
MTE566	20 - 50°C	1	4	**42,00**

Caratteristiche Tecniche

Elemento sensibile:	sensore ad espans. a liquido
Campo di regolazione:	20 - 50°C
Intervento antigelo:	6°C
Temp. max lato sonda:	60°C
Alzata nominale:	0,170 mm /°C
Lunghezza sonda:	97 mm
Diametro sonda:	11 mm
Lunghezza capillare:	2 mt



Kit bocchettoni 3890VDKIT

per Valvola termostatica a 3 vie deviatrice/ miscelatrice (codoli, dadi e guarnizioni piane)

Codice	Misura	CF	Imballo	Listino €
MTE585	1"M x 1"1/4F	1	15	**18,50**
MTE593	1"1/4M x 1"1/2F	1	10	**35,60**



Valvola di zona a sfera a 2 vie

con attacchi a bocchettone Maschio, a passaggio totale, completa di servocomando con relè e micro ausilio per contatto pulito, alimentazione 230 V. Tempo apertura 45sec.

ICMA

Codice	Misura	CF	Imballo	Listino €
MTE185	3/4	1	10	**158,50**
MTE186	1”	1	10	**170,00**



Valvola di zona a sfera a 3 vie

con attacchi a bocchettone Maschio, a passaggio totale, completa di servocomando con relè e micro ausilio per contatto pulito, alimentazione 230 V. Tempo apertura 45sec.

ICMA

Codice	Misura	CF	Imballo	Listino €
MTE187	3/4	1	10	**170,00**
MTE188	1”	1	10	**203,00**



Servomotore 230 V per valvola

di zona, normalmente chiuso, con relè e microntterruttore ausiliario. Temperatura max ambiente 55°C alimentazione 230 volt. Tempo apertura 45sec.

ICMA

Codice	Misura	CF	Imballo	Listino €
MTE469	230 volt	1	10	**123,00**



Valvola di zona a 2 vie 300115

con attacchi Maschio, completa di codoli, calotte e servocomando elettrico alimentazione 230 V. Motore versione On-Off Tempo apertura 40 sec.

FAR

Codice	Misura	CF	Imballo	Listino €
MTE282	3/4	1	1	**250,00**
MTE283	1”	1	1	**263,00**



Valvola di zona a 3 vie 300120

con attacchi Maschio, completa di codoli, calotte e servocomando elettrico alimentazione 230 V. Motore versione On-Off Tempo apertura 40sec.

FAR

Codice	Misura	CF	Imballo	Listino €
MTE285	3/4	1	12	**262,00**
MTE286	1”	1	12	**279,00**



Valvola di zona a 2 vie 307075

con **aggancio rapido** attacchi Maschio, completa di codoli, calotte e servocomando elettrico alimentazione 230 V. Motore versione On-Off Tempo apertura 40 sec.

FAR

Codice	Misura	CF	Imballo	Listino €
MTE460	3/4	1	10	**184,00**
MTE461	1”	1	10	**196,50**



Valvola di zona a 3 vie 307080

con **aggancio rapido** attacchi Maschio, completa di codoli, calotte e servocomando elettrico alimentazione 230 V. Motore versione On-Off Tempo apertura 40sec.

FAR

Codice	Misura	CF	Imballo	Listino €
MTE462	3/4	1	10	**195,60**
MTE463	1”	1	10	**211,00**

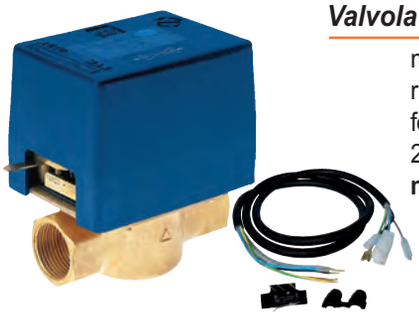

Valvola di zona a 2 vie SF-M1

motorizzata 230 V con ritorno a molla, attacchi femmina. Tempo di apertura 20 sec. **Completa di kit micro ausiliario a 5 fili.**

Codice	Misura	CF	Imballo	Listino €
MTE450	3/4	1	1	**160,00**
MTE451	1”	1	1	**162,00**



Valvola di zona a 3 vie SF-M1

motorizzata 230 V con ritorno a molla, attacchi femmina. Tempo di apertura 20 sec. **Completa di kit micro ausiliario a 5 fili.**

Codice	Misura	CF	Imballo	Listino €
MTE452	3/4	1	1	**169,00**
MTE453	1”	1	1	**177,00**



Motore per valvola di zona

Codice	Misura	CF	Imballo	Listino €
MTE405	230 V	1	5	**86,00**



Kit Micro ausiliario a 5 fili

per valvola di zona

Codice	Misura	CF	Imballo	Listino €
MTE406	-	1	5	**15,80**



Motore per valvola miscelatrice

Codice	Misura	CF	Imballo	Listino €
MTE060	230 V	1	1	**294,00**

Prodotto Valvole per impianti riscaldamento



Valvola di Sovrappressione MF

per impianti con organi di intercettazione automatici o manuali sui corpi scaldanti (valvole termostatiche, valvole di zona a due vie). Attacchi ingresso femmina, uscita a bocchettone maschio. Corpo e calotta in ottone.
Regolazione: Posizione “0” = Tutta aperta

WATTS INDUSTRIES

Codice	Misura	CF	Imballo	Listino €
MTE602	3/4	1	30	**83,50**

Campo di regolazione: 0,03-0,50 Bar



Valvola di by-pass Differenziale

regolabile con manopola e scala graduata per il bilanciamento degli impianti soggetti a consistenti variazioni di portata per permettere alla pompa di circolazione dell'impianto di lavorare il più vicino possibile al suo valore di prevalenza nominale assicurandone quindi il funzionamento corretto

Campo di regolazione: 0-0,40 Bar

TIEMME

Codice	Misura	CF	Imballo	Listino €
MTE606	1F-1F-3/4M	2	10	**41,40**

Trovano utile impiego negli impianti a radiatori, a fan coil, a pannello radiante dove la chiusura contemporanea di più teste termostatiche, servocomandi elettrotermici o valvole di zona, in assenza del bypass differenziale e in assenza di una pompa a portata variabile, possono provocare fastidiosi rumori nell'impianto e danneggiamento della pompa



Valvola di intercettazione

combustibile a sicurezza positiva, in ottone, con capillare in rame lunghezza 5 mt

Codice	Misura	CF	Imballo	Listino €
VAL265	1/2	1	1	**280,00**
VAL264	3/4	1	1	**372,00**
VAL268	1”	1	1	**403,00**



Valvola di intercettazione

combustibile a sicurezza positiva, in ottone, lunghezza capillare 5 mt. Certificata.

CALEFFI Hydronic Solutions

Pmax d'esercizio: 50 kPa
Certificata e tarata a banco INAIL (Ex ISPESL): taratura 98°C

Codice	Misura	CF	Imballo	Listino €
MTE474	1/2	1	1	**468,00**
MTE475	3/4	1	1	**634,00**
MTE476	1”	1	1	**814,00**

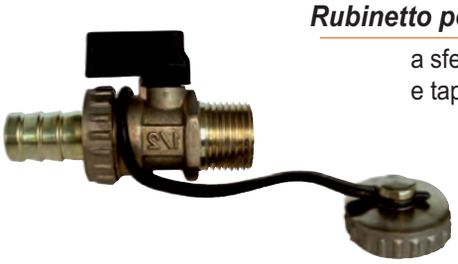

Rubinetto per scarico caldaia

a sfera, con portagomma e tappo

APM

Codice	Misura	CF	Imballo	Listino €
MTE388	1/2	1	40	**5,55**



Separatore d'aria in ottone

attacchi FF, pressione max 10 bar

Codice	Misura	CF	Imballo	Listino €
MTE291	1”	1	1	**50,50**
MTE290	1”1/4	1	1	**74,00**



Valvola di fondo per gasolio

corpo in ottone, molla distanziale in acciaio

Codice	Misura	CF	Imballo	Listino €
VAL003	3/8 F	1	1	**10,30**



Filtro per gasolio a 1 via

con testata in alluminio, bicchiere in pvc opaco, filtraggio 50 micron

Codice	Misura	CF	Imballo	Listino €
MTE383	3/8	1	10	**10,80**

Prodotto Gruppi di riempimento e valvole per impianti riscaldamento



Gruppo di riempimento 3160K

automatico cromato con manometro, per impianti a circuito chiuso completo di valvola di ritegno. Campo di regolazione da 1 a 6 Bar.

TIEMME

Codice	Misura	CF	Imballo	Listino €
MTE563	1/2	1	10	**61,70**



Gruppo di riempimento Icma

normale automatico ottone giallo, completo di manometro, per impianti a circuito chiuso

ICMA

Codice	Misura	CF	Imballo	Listino €
MTE289	1/2	1	10	**40,50**



Gruppo di riempimento FAR

pesante automatico cromato con manometro, per impianti a circuito chiuso completo di valvola di ritegno, rubinetto di arresto e filtro in ingresso.

FAR

Codice	Misura	CF	Imballo	Listino €
MTE380	1/2	1	20	**72,50**



Gruppo di riempimento 553640

normale automatico ottone giallo, pretarabile anticalcare, completo di manometro, valvola di ritegno, rubinetto e filtro.

CALEFFI Hydronic Solutions

Campo di regolaz.: 0,2÷4 bar
Pmax in entrata: 16 bar
Tmax d'esercizio: 65°C

Codice	Misura	CF	Imballo	Listino €
MTE478	1/2	1	10	**130,00**



Elettrovalvola per acqua

normalmente aperta completa di bobina 230 V e connettore

Codice	Misura	CF	Imballo	Listino €
VAL258	1/2	1	18	**93,50**
VAL257	3/4	1	1	**127,50**
VAL012	1"	1	1	**182,00**



Elettrovalvola per acqua

normalmente chiusa completa di bobina 230 V e connettore

Codice	Misura	CF	Imballo	Listino €
VAL256	1/2	1	18	**58,00**
VAL255	3/4	1	5	**95,00**
VAL254	1"	1	3	**157,00**



Bobina per elettrovalvola

normalmente aperta-chiusa 230 Vac 50 Hz 9VA ricambio

Codice	Misura	CF	Imballo	Listino €
VAL412	1/2-3/4-1"	1	25	**10,60**



Connettore per elettrovalvola

normalmente aperta-chiusa ricambio

Codice	Misura	CF	Imballo	Listino €
VAL417	1/2-3/4-1"	1	25	**5,10**



Valvola di sicurezza F F

a membrana **ordinaria**

Codice	Misura	CF	Imballo	Listino €
MTE194	1/2 - 3 Atm	1	10	**6,65**
MTE195	1/2 - 6 Atm	1	10	**6,65**
MTE540	1/2 - 8 Atm	1	50	**9,60**
MTE196	3/4 - 3 Atm	1	10	**9,60**
MTE197	3/4 - 6 Atm	1	10	**9,60**
MTE541	3/4 - 8 Atm	1	50	**9,60**



Valvola di sicurezza M F

a membrana **ordinaria**

Codice	Misura	CF	Imballo	Listino €
MTE399	1/2 - 3 Atm	1	10	**6,55**
MTE400	1/2 - 6 Atm	1	10	**6,55**
MTE542	1/2 - 8 Atm	1	50	**9,60**
MTE049	3/4 - 3 Atm	1	50	**9,60**
MTE011	3/4 - 6 Atm	1	50	**9,60**
MTE543	3/4 - 8 Atm	1	50	**9,60**



Valvola di sicurezza M F

a membrana **ordinaria** con **attacco manometro** 1/4

Codice	Misura	CF	Imballo	Listino €
MTE436	1/2 - 3 Atm	1	50	**8,45**
MTE437	1/2 - 6 Atm	1	10	**8,45**



Valvola di sicurezza FF

a membrana **omologata**

Valvola di sicurezza a membrana, taratura fissa.
Corpo e calotta in ottone CW617N.
Attacchi FF con uscita maggiorata.
Sovrapressione: 10%. Scarto di chiusura: 20%.
PN 10.
Temperatura di esercizio: -10.120°C. Fluidi: acqua con glicole fino al 50%.
Qualificata e tarata INAIL.
Conforme Direttiva: PED 2014/68/UE.

Codice	Misura	CF	Imballo	Listino €
MTE397	1/2x3 Atm	1	1	**70,00**
MTE398	1/2x6 Atm	1	1	**70,00**
MTE051	3/4x3 Atm	1	1	**103,50**
MTE050	3/4x6 Atm	1	1	**103,50**



Valvola di sicurezza FF

a membrana **ordinaria** certificata.

Sovrappressione di apertura 20%
Scarto di chiusura 20%
Campo di temperatura: 5÷110°C

Codice	Misura	CF	Imballo	Listino €
MTE470	1/2 - 3 Atm	1	56	**20,40**
MTE471	1/2 - 6 Atm	1	50	**22,20**



Valvola di sicurezza M F

a membrana **ordinaria** certificata.

Sovrappressione di apertura 20%
Scarto di chiusura 20%
Campo di temperatura: 5÷110°C

Codice	Misura	CF	Imballo	Listino €
MTE472	1/2 - 3 Atm	1	56	**20,40**
MTE473	1/2 - 6 Atm	1	50	**22,20**



Valvola pescante gasolio

lunghezza 220 cm

Codice	Misura	CF	Imballo	Listino €
MTE396	2 Tubi	1	1	**83,70**



Termostato ad immersione

ad espansione di liquido con riarmo **manuale** completo di guaina lunghezza 85 mm

cewal

- omologato I.S.P.E.S.L.
- conformità CE
EN 60730
LDV 2014/35/UE
EMC 2014/30/UE

Codice	Misura	CF	Imballo	Listino €
MTE052	3°- 96°	1	10	**42,70**



Termostato ad immersione

inscatolato ad espansione di liquido **regolabile** con manopola
Completo di guaina attacco da 1/2" lunghezza 85 mm

cewal

- omologato ENEC
- omologato I.S.P.E.S.L.
- conformità CE
EN 60730
LDV 2014/35/UE
EMC 2014/30/UE

Codice	Misura	CF	Imballo	Listino €
MTE393	30°- 90°	1	24	**29,70**

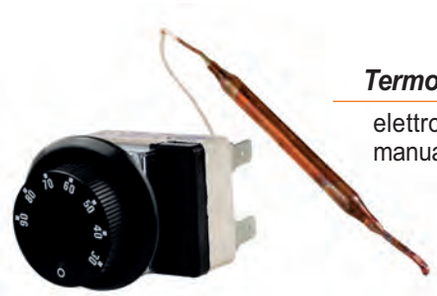

Termostato a capillare CTR

elettromeccanico con riarmo manuale

cewal

Portata contatti: 16 (5A)-250 V
Conforme Direttive:
EN60730, LVD 2014/35/UE
EMC 2014/30/UE.

Codice	Misura	CF	Imballo	Listino €
MTE528	0°-60°	1	1	**19,10**
MTE529	30°-90°	1	1	**17,70**

MTE528 Temperatura di taratura: 0°□/60° omologato ENEC
Capillare in acciaio inox L= 1500 mm.

MTE529 Temperatura di taratura: 30°□/90° omologato I.S.P.E.S.L.
Capillare in rame L= 1500 mm.



Termostato di blocco a capillare

con riarmo manuale modello **TBC100**

WATTS INDUSTRIES

Codice	Misura	CF	Imballo	Listino €
MTE068	97° $^{+}_{-}$ 3°	1	1	**28,80**

Temperatura di taratura: 97 $^{+}_{-}$ 3
Capillare in rame L= 900 mm (bulbo 100 mm x O 6).
Portata contatti: 16 (5) A-230 V.
Conforme Direttive: LVD 2014/35/UE - EMC 2014/30/UE.



Flussostato per tubazioni

con contatti a comando magnetico. 230V - 0,02A

CALEFFI Hydronic Solutions

Pmax d'esercizio: 6 bar.
Campo di temperatura: -15÷100°C.
contatti chiusi con flusso in aumento a: 156 l/h
contatti aperti con flusso in diminuzione a:108 l/h

Codice	Attacco	CF	Imballo	Listino €
MTE479	1/2	1	1	**59,20**



Flussostato per tubazioni

-pressione max 16 bar
-temperatura max 120°C
-alimentazione 230 Vac
-grado di protezione IP65
-per tubazioni da 1" a 8"

Codice	Attacco	CF	Imballo	Listino €
MTE249	1"	1	1	**162,00**



Termocoppia mod. STANDARD

Universale.
Include 13 componenti adatti a ottenere i ricambi di tutte le principali termocoppie in uso in Europa ed è disponibile in due diverse lunghezze.

cewal

Codice	Misura	CF	Imballo	Listino €
MTE518	L. 600mm	1	1	**14,80**
MTE519	L. 900mm	1	1	**15,40**

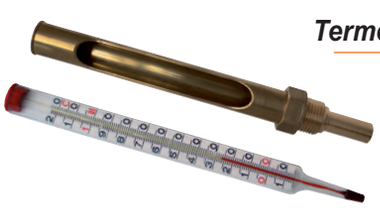

Termometro in vetro L.200mm

a colonna, con custodia

WATTS INDUSTRIES

Codice	Misura	CF	Imballo	Listino €
MTE057	0°- 120°	1	10	**36,00**

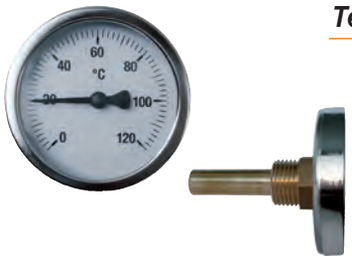

Termometro bimetallico Ø60

ad immersione, cassa in acciaio, vetro pexiglass, gambo 50mm.

WATTS INDUSTRIES

Codice	Misura	CF	Imballo	Listino €
MTE394	0°-120°	1	25	**10,60**



Termometro Ø58 a capillare

lunghezza 1500 mm

cewal

Codice	Misura	CF	Imballo	Listino €
MTE067	0°- 120°	1	10	**10,60**

cassa e ghiera fermavetro in nylon nero rinforzato
- vetrino in metacrilato ad alta trasparenza
- capillare in rame ricoperto PVC nero

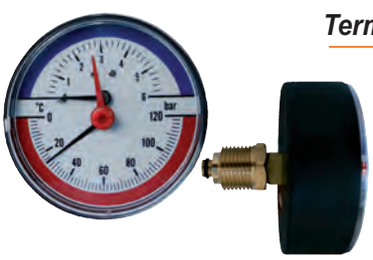

Termomanometro Ø80 in abs

attacco posteriore da 1/2, cassa in plastica

Codice	Misura	CF	Imballo	Listino €
MTE018	0°-120°	1	1	**17,00**



Manometro Ø80 scala Bar

attacco radiale 3/8, cassa in plastica

Codice	Misura	CF	Imballo	Listino €
MTE395	0 - 6 bar	1	1	**14,30**



Pirometro fumi Ø63 con gambo

lunghezza 150mm.
Cassa in acciaio zincato. Indicati per la misurazione di fumi di scarico da apparecchi di riscaldamento.

cewal

Codice	Misura	CF	Imballo	Listino €
MTE063	0°- 500°	1	10	**10,85**



Pozzetto per termomanometro

attacco da 1/2

cewal

Codice	Misura	CF	Imballo	Listino €
MTE054	L. 50mm	1	25	**3,50**
MTE295	L. 100mm	1	10	**6,90**



Serpentino portamanometro

TIEMME

Codice	Misura	CF	Imballo	Listino €
MTE387	3/8	1	10	**13,15**

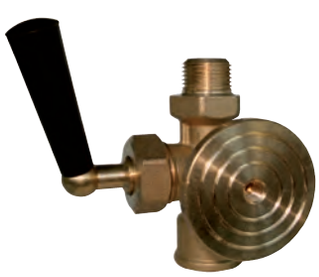

Rubinetto portamanometro

a 3 vie, a norme ISPESL

WATTS INDUSTRIES

Codice	Misura	CF	Imballo	Listino €
MTE386	3/8	1	5	**19,30**

Prodotto Pressostati per riscaldamento e Kit salvacaldaia



Pressostato PMR/5 di massima

pressione a riarmo manuale per impianti di riscaldamento, con scala graduata visibile dall'esterno.

Codice	Pressione	CF	Imballo	Listino €
MTE246	1-5 bar	1	1	**31,70**



Pressostato LPR/5 di minima

pressione per impianti di riscaldamento

Codice	Pressione	CF	Imballo	Listino €
MTE292	0,5- 1,7 bar	1	1	**55,50**

- Pressostati di sicurezza omologati per l'impiego in impianti di riscaldamento.
- I dispositivi arrestano automaticamente il generatore di calore al raggiungimento di un prefissato limite di pressione dell''acqua.
- Doppio contatto elettrico normalmente chiuso (PMR/5) o normalmente aperto (LPR/5) in lega di ottone con riporto Ag-Ni.
- Terminali con viti M4 e piastrine di pressione 8x8 mm.
- Membrana in gomma NBR con inserto tessile.
- Connessione idraulica ¼" F in acciaio zincato.
- Grado di protezione standard IP 44.
- Temperatura ambiente max 55°C.
- Pressacavi antistrappo.
- Temperatura del liquido max 110°C.



BOILER KIT 360 FDN

kit salva caldaia per la protezione della caldaia a condensazione e del circuito di riscaldamento.

Composto da:
- 1 Filtro Dosaplus 2 3P DG
- 1 Defangatore magnetico 1/2
- 1 Neutralizzatore NEUTRAL MINI

Codice	Modello	CF	Imballo	Listino €
FIL067	D2	1	8	**191,00**



New

BLUE-KIT BASIC 3.0

kit salva caldaia per la protezione della caldaia a condensazione e del circuito di riscaldamento.

Composto da:
- 1 Dodatore di polifosfati 1/2
- 1 Defangatore magnetico 3/4
- 1 Neutralizzatore di condensa

Codice	Modello	CF	Imballo	Listino €
FIL125	BASIC 3.0	1	1	**120,00**



New

BLUE-KIT BASIC 1.0

kit salva caldaia per la protezione della caldaia a condensazione e del circuito di riscaldamento.

Composto da:
- 1 Dodatore di polifosfati 1/2
- 1 Defangatore magnetico MINI 3/4

Codice	Modello	CF	Imballo	Listino €
FIL131	BASIC 1.0	1	1	**101,50**



New

Defangatore magnetico WCS

Separatore di fanghi completo di magnete esterno rimovibile per una continua separazione di fanghi e impurita sia metalliche, che non, dell'impianto sia di riscaldamento che raffrescamento. Possibilità di collegamento in verticale, orizzontale e diagonale. Corpo in ottone. Completo di rubinetto di scarico per la pulizia. Con attacchi filettati

Codice	Misura	CF	Imballo	Listino €
MTE597	1"	1	1	**184,00**

Pmax d'esercizio: 10 bar
Campo di temperatura: 0÷110°C
Capacità di separazione particelle: fino a 5 µm

Defangatore magnetico TM-MAG 3146



installato sul circuito di ritorno, in ingresso della caldaia, la protegge da tutte le impurità trasportate dall.acqua presenti nell'impianto, soprattutto nella fase di avviamento. **Dotato di valvola**.

Temperatura max di esercizio: 90°C
Temperatura min di esercizio: 0°C
Pressione max di esercizio: 6 bar
Grado di filtrazione: 800µm

TIEMME

Codice	Misura	CF	Imballo	Listino €
MTE024	3/4	1	8	**108,00**

Defangatore magnetico TM-MAG 3147



installato sul circuito di ritorno, in ingresso della caldaia, la protegge da tutte le impurità trasportate dall.acqua presenti nell'impianto, soprattutto nella fase di avviamento. **Senza valvola**.

Temperatura max di esercizio: 90°C
Temperatura min di esercizio: 0°C
Pressione max di esercizio: 6 bar
Grado di filtrazione: 800µm

TIEMME

Codice	Misura	CF	Imballo	Listino €
MTE025	3/4	1	8	**77,00**

Defangatore magnetico TM-MAG MINI



compatto per installazioni **sotto-caldaia** in posizione **orizzontale**, doppia azione filtrante combinata con **magnete** per catturare le impurità metalliche e filtrazione meccanica mediante cartuccia filtrante (grado filtrazione 800µm).

TIEMME

Codice	Misura	CF	Imballo	Listino €
MTE058	3/4	1	10	**87,50**

Corpo: Ottone CW617N nichelato
Tazza porta-cartuccia filtrante: PA66 +30% fibra di vetro
O-ring di tenuta: EPDM
Cartuccia filtrante: Acciaio inox AISI 304
Magnete: Neodimio 12.000 Gauss
Raccordo con girello: Ottone CW617N nichelato

Raccordo diritto FF con girello



e guarnizione piana **per defangatore magnetico** sotto-caldaia **TM-MAG 3146** e **3147**.

TIEMME

Codice	Misura	CF	Imballo	Listino €
MTE070	3/4	1	1	**5,65**

Defangatore magnetico FM - DFG100



per installazioni **sotto-caldaia**, dotato di **magnete per catturare le impurità metalliche** e filtrazione meccanica mediante cartuccia filtrante (grado filtrazione 800µm)

TECOM

Codice	Misura	CF	Imballo	Listino €
MTE064	3/4	1	12	**53,20**

Corpo in Poliammide PA66 + 30% FV
Valvola di intercettazione in OTTONE
Guarnizioni in EPDM
Raccordo girevole in OTTONE
Maglia filtrante in acciaio inox AISI 304
Tappo di chiusura porta magnete in OTTONE
Magnete 12000 GAUSS
Tappo di scarico in OTTONE
Grado di filtrazione della cartuccia: 800µm
Pressione max: 3 bar
Portata: Kv 5,2 m3/h
Temp. di esercizio: 0 - 90 °C

Defangatore magnetico IMAG



compatto adatto all'utilizzo in spazi angusti **sotto-caldaia** ottimizzato per installazioni **orizzontali** o **verticali,** camera di decantazione maggiorata, attacchi **MF, magnete estraibile**, dotato di rubinetto di scarico con portagomma.

Itap

Codice	Misura	CF	Imballo	Listino €
MTE004	3/4	1	30	**99,00**

Corpo e bicchiere in polimero
Cartuccia filtrante in acciaio inox AISI 304
Grado di filtrazione della cartuccia: 800µm
Magnete in neodimio: 12000 G
Fluidi compatibili: acqua o acqua + glicole 50% max
Pressione massima di esercizio: 3 bar
Portata max: 1,5 m
Temperatura di esercizio: 0 - 90 °C/h3
Attacchi filettati ISO 228: ¾"M x ¾" F

Prodotto Defangatori e Disareatori per riscaldamento ICMA

Defangatore magnetico FM 753



per installazioni **sotto-caldaia**, cattura le impurità quali ruggine e sabbia.

Corpo: Ottone CW617N nichelato
Bicchiere: Ottone CW617N nichelato
O-ring di tenuta: EPDM-VITON
Magnete: Neodimio 12.000 Gauss
Pressione max. di esercizio: 6 bar
Temperatura max. di esercizio: 0 fino a 110°C
Grado di filtrazione: 800µm

Codice	Misura	CF	Imballo	Listino €
MTE578	3/4	1	10	**67,00**

Defangatore magnetico FM



compatto a squadra colore **giallo** per impianti di climatizzazione, **magnete per catturare impurità metalliche,** e rubinetto di scarico a sfera con portagomma.

Pmax d'esercizio: 10 bar
Campo di temperatura: 0÷110°C
Elevata proprietà magnetica 10.500 Gauss

Codice	Misura	CF	Imballo	Listino €
MTE438	3/4	1	10	**88,80**

Defangatore Magnetico FF



con **magnete per catturare impurità metalliche** per impianti di riscaldamento e raffrescamento, dotato di rubinetto di scarico a sfera con portagomma. Pressione max d'esercizio 10 bar. Temperatura max 110°C, grado di filtrazione 5 micron

Codice	Misura	CF	Imballo	Listino €
MTE241	3/4	1	10	**96,00**
MTE242	1"	1	10	**100,00**

Defangatore FF con rubinetto



per impianti di riscaldamento e raffrescamento, dotato di rubinetto di scarico a sfera con portagomma. Pressione max d'esercizio 10 bar. Temperatura max 110°C, grado di filtrazione 5 micron

Codice	Misura	CF	Imballo	Listino €
MTE121	3/4	1	10	**74,50**
MTE122	1"	1	10	**76,00**
MTE123	1"1/4	1	10	**124,00**

Disareatore con attacchi laterali



ad alta pressione per impianti di riscaldamento e condizionamento. Pressione max d'esercizio 10 bar. Temperatura max 160°C

Codice	Misura	CF	Imballo	Listino €
MTE115	3/4	1	10	**72,00**
MTE116	1"	1	10	**75,60**
MTE118	1"1/4	1	10	**114,50**

Disareatore con attacco radiale



ad alta pressione per impianti di riscaldamento e condizionamento. Pressione max d'esercizio 10 bar. Temperatura max 160°C

Codice	Misura	CF	Imballo	Listino €
MTE119	1/2	1	1	**50,50**
MTE120	3/4	1	1	**53,60**



Defangatore DIRTMAG SLIM

con **magnete** per installazione **sottocaldaia** con **attacchi laterali MF** corpo in tecnopolimero, dotato di rubinetto di scarico con portagomma.

Pmax d'esercizio: 3 bar
Campo di temperatura: 0÷90°C

Codice	Misura	CF	Imballo	Listino €
MTE495	3/4	1	6	**147,00**

Raccordo per attacco a muro: 3/4" M.
Raccordo per collegamento tubo: 3/4" F.



Defangatore magnetico DIRTMAG

con **attacchi laterali FF** con **magnete per catturare impurità metalliche**, dotato di rubinetto di scarico con portagomma. **Coibentato**

Pmax d'esercizio: 10 bar
Campo di temperatura: 0÷110°C
Capacità di separazione particelle: fino a 5 µm

Codice	Misura	CF	Imballo	Listino €
MTE488	3/4	1	1	**279,00**
MTE489	1"	1	1	**302,00**
MTE490	1"1/4	1	1	**329,00**



Defangatore orientabile DIRTMAG

per installazioni **orizzontali** o **verticali** attacchi **FF** con **magnete per catturare impurità metalliche**, dotato di rubinetto di scarico con portagomma. **Coibentato**

Pmax d'esercizio: 3 bar
Campo di temperatura: 0÷90°C

Codice	Misura	CF	Imballo	Listino €
MTE491	3/4	1	1	**185,00**
MTE492	1"	1	1	**203,00**



Defangatore normale DIRTCAL

con **attacchi laterali FF**, con corpo in ottone, per impianti di riscaldamento e raffrescamento, dotato di rubinetto di scarico con portagomma.

Pmax d'esercizio: 10 bar
Campo di temperatura: 0÷110°C
Capacità di separazione particelle: fino a 5 µm

Codice	Misura	CF	Imballo	Listino €
MTE483	3/4	1	1	**157,50**
MTE484	1"	1	1	**165,50**
MTE485	1"1/4	1	1	**201,00**
MTE486	1"1/2	1	1	**224,00**
MTE487	2"	1	1	**270,00**



Disareatore DISCAL con scarico

con **attacchi laterali FF** ad alta pressione per impianti di riscaldamento e condizionamento.

Pmax d'esercizio: 10 bar
Pmax di scarico: 10 bar
Campo di temperatura: 0÷110°C

Codice	Misura	CF	Imballo	Listino €
MTE482	2"	1	1	**646,00**



Valvola di scarico di sicurezza

termica. Con sensore a doppia sicurezza, per generatori a combustibile solido.

Pmax d'esercizio: 10 bar.
Campo di temperatura: 5÷110°C.
Temperatura di taratura 98°C (0/-4°C).
Portata di scarico con Δp di 1 bar e T=110°C: 3000 l/h.
Lunghezza del capillare: 1300 mm.
Certificata a norma EN 14597.

Codice	Misura	CF	Imballo	Listino €
MTE477	3/4	1	1	**262,00**

La valvola di scarico di sicurezza termica è un dispositivo limitatore della temperatura dell'acqua nei generatori policombustibili o a combustibile solido non polverizzato provvisti di bollitore incorporato o di scambiatore di emergenza (per il raffreddamento immediato). Al raggiungimento della temperatura di taratura la valvola inizia a scaricare la quantità di acqua necessaria a mantenere la temperatura del generatore entro i limiti di sicurezza.

Prodotto Valvole di scarico termico



Valvola di scarico termico

con reintegro.
Questa valvola serve ad evitare il surriscaldamento dei generatori termici (Esempio: caldaie funzionanti a biomasse).

ICMA

Codice	Misura	CF	Imballo	Listino €
MTE131	3/4	1	10	**163,00**

FUNZIONE
Al raggiungimento della temperatura di esercizio la valvola si apre permettendo lo scarico dell'acqua calda presente in caldaia ed il reintegro con acqua fredda.
Grazie ad un elemento sensibile a cera infatti, al raggiungimento della temperatura di 95°C, la valvola apre simultaneamente sia lo scarico dell'acqua calda presente in caldaia, sia l'ingresso dell'acqua fredda necessaria a riportare la temperatura dell'acqua presente in caldaia entro i valori prestabiliti di funzionamento.
Una volta ripristinata la temperatura di normale esercizio della caldaia, la valvola chiude simultaneamente sia ingresso che scarico.
ATTENZIONE: Questa valvola non sostituisce la valvola di sicurezza.

CARATTERISTICHE TECNICHE

Temperatura di apertura	95° C (+0° C +5° C)
Temperatura max	120° C
Pressione max lato caldaia	4 Bar
Pressione max ingresso acqua	6 Bar
Deflusso nominale a 1 Bar	1,9 m3/h
Capacità massima	100 KW – 86000 Kcal/h
Flusso massimo	2000 Kg/h

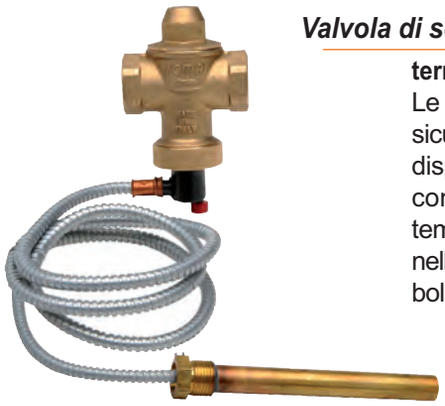

Valvola di scarico di sicurezza

termica.
Le valvole di scarico di sicurezza termica sono dispositivi che hanno il compito di limitare la temperatura dell'acqua nelle caldaie provviste di bollitore o scambiatore.

ICMA

Codice	Misura	CF	Imballo	Listino €
MTE132	3/4	1	10	**145,00**

FUNZIONE
Quando la temperatura raggiunge il valore di 95° C la valvola si apre progressivamente scaricando l'acqua sanitaria ad alta temperatura e permettendo così l'ingresso di acqua fredda nell'impianto, al fine di riportare la temperatura nei limiti di sicurezza.
Il dispositivo è conforme alla norma En14597 e può essere utilizzato su impianti conformi alle norme En12828 relativamente alle caldaie di potenze inferiori ai 100Kw.

CARATTERISTICHE TECNICHE

ATTACCHI

Corpo	G 3/4" Femmina
Pozzetto	G 1/2" Maschio
Lunghezza capillare	1300 mm

PRESTAZIONI

Pressione Max di esercizio	10 bar
Temperatura di taratura	95°C
Campo di lavoro	92 ÷ 112°C
Temperatura Max sensore	122° C
Fluido d'impiego	Acqua
Percentuale massima glicole	50%
Portata di scarico Δp= 1bar	3 m3/h
Temperatura ambiente	0 ÷ 80°C



Valvola anticondensa 55° PN10

con attacchi filetto **femmina** sulle 3 vie, attacchi da 1" taratura temperatura 55° C, per caldaie a combustibile solido con potenza fino a 150 kw

ESBE

Codice	Misura	CF	Imballo	Listino €
MTE539	1" - 55°	1	1	**143,00**

Progettata per proteggere la caldaia da temperature di ritorno troppo basse. Il mantenimento di una temperatura di ritorno elevata e stabile assicura un maggiore livello di efficienza della caldaia riducendo i residui e aumentando la durata della caldaia. La valvola viene utilizzato nelle applicazioni di riscaldamento in cui i serbatoi sono alimentati da caldaie a combustibile solido fino a 150 kW.

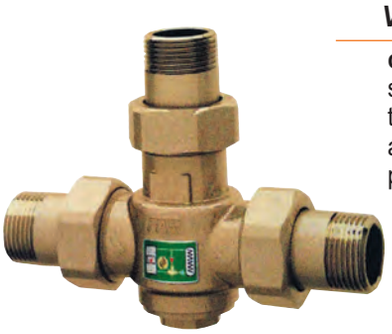

Valvola anticondensa 55°

con bocchettoni maschio sulle 3 vie, attacchi da 1" taratura temperatura 55° C, per caldaie a combustibile solido con potenza fino a 30 kw

FAR

Codice	Misura	CF	Imballo	Listino €
MTE184	1" - 55°	1	1	**104,80**

Progettata per proteggere le caldaie a combustibile solido da temperature di ritorno dall'impianto troppo basse, prevenendo così la formazione di condensa sulle pareti del generatore e della canna fumaria. La valvola regola in modo continuo e automatico la temperatura del fluido di ritorno in caldaia da un accumulo o da un circuito di riscaldamento.

Prodotto Defangatori per riscaldamento



Tazza in plastica di ricambio

per defangatore magnetico sotto-caldaia **TM-MAG 3146** e **3147**.

Codice	Misura	CF	Imballo	Listino €
MTE066	-	1	1	**41,50**



Anello con magnete di ricambio

per defangatore magnetico sotto-caldaia **TM-MAG 3146** e **3147**.

Codice	Misura	CF	Imballo	Listino €
MTE071	-	1	1	**8,30**



Tazza in plastica di ricambio

per **defangatore magnetico compatto** sotto-caldaia **MAG-MINI 3150**.

Codice	Misura	CF	Imballo	Listino €
MTE103	-	1	1	**4,70**



Tappo con magnete e guarnizione

per **defangatore magnetico compatto** sotto-caldaia **MAG-MINI 3150**.

Codice	Misura	CF	Imballo	Listino €
MTE074	-	1	1	**13,50**



Cartuccia ricambio per defangatore

per defangatore magnetico sotto-caldaia **TM-MAG 3146** e **3147**.

Codice	Misura	CF	Imballo	Listino €
MTE047	-	1	1	**10,25**

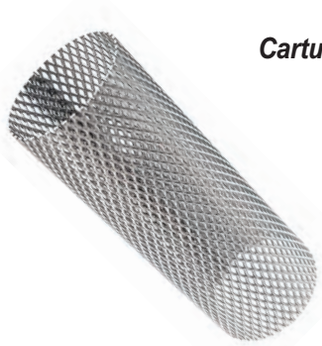

Cartuccia ricambio per defangatore

per **defangatore magnetico compatto** sotto-caldaia **MAG-MINI 3150**.

Codice	Misura	CF	Imballo	Listino €
MTE110	-	1	1	**2,27**



O-ring di ricambio per defangatore

per defangatore magnetico sotto-caldaia **TM-MAG 3146** e **3147**.

Codice	Misura	CF	Imballo	Listino €
MTE072	-	1	10	**0,73**



O-ring di ricambio per defangatore

per **defangatore magnetico compatto** sotto-caldaia **MAG-MINI 3150**.

Codice	Misura	CF	Imballo	Listino €
MTE095	-	1	1	**2,60**

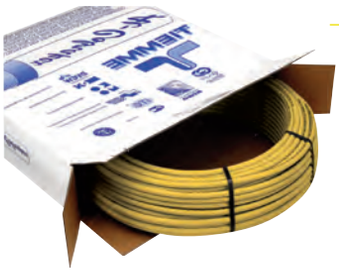

Tubo multistrato NUDO

in rotoli, in polietilene reticolato con anima in alluminio, colore giallo, **per Gas**
a norma **UNI/TS 11344**

TIEMME

Codice	Ø-spess.All.	CF	Imballo	Listino €
MUL210	16x2x0,40	100	2800mt	**3,48**
MUL211	20x2x0,40	100	1800mt	**4,70**
MUL212	26x3x0,60	50	900mt	**6,92**

- Pressione max 10 BAR
- Temperatura max d'esercizio 95°C

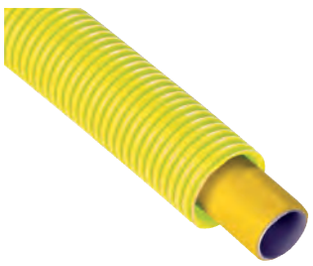

Tubo multistrato RIVESTITO

con guaina corrugata gialla; **in rotoli,** in polietilene reticolato con anima in alluminio, colore giallo, **per Gas**, a norma **UNI 7129**

TIEMME

- Pressione max 10 BAR
- Temperatura max d'esercizio 95°C

Codice	Ø-spess.All.	CF	Imballo	Listino €
MUL059	16x2x0,40	50	500mt	**4,76**
MUL076	20x2x0,40	50	500mt	**6,50**
MUL081	26x3x0,60	25	250mt	**13,85**

Diametro guaina esterna:
- Tubo da Ø 16 - Guaina esterna Ø 33 mm
- Tubo da Ø 20 - Guaina esterna Ø 35 mm
- Tubo da Ø 26 - Guaina esterna Ø 45 mm

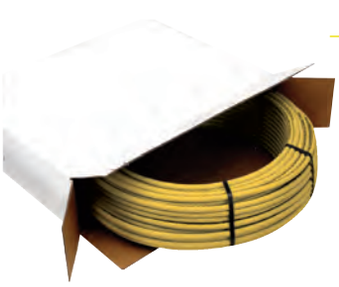

Tubo multistrato NUDO

in rotoli, in polietilene reticolato con anima in alluminio, colore giallo, **per Gas**
a norma **UNI/TS 11344**

Sa.Mi plastic

Codice	Ø-spess.All.	CF	Imballo	Listino €
MUL300	16x2x0,20	100	1000mt	**1,60**
MUL304	20x2x0,30	100	1000mt	**2,16**
MUL305	26x3x0,40	50	500mt	**4,14**

- Pressione max 0,5 BAR
- Temperatura max d'esercizio -20 +70°C

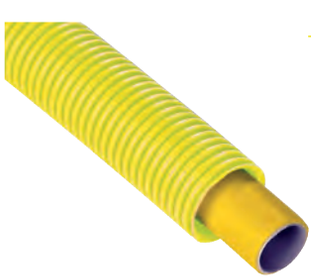

Tubo multistrato RIVESTITO

con guaina corrugata gialla; **in rotoli,** in polietilene reticolato con anima in alluminio, colore giallo, **per Gas**, a norma **UNI/TS 11344**

Sa.Mi plastic

Codice	Ø-spess.All.	CF	Imballo	Listino €
MUL058	16x2x0,20	50	650mt	**3,12**
MUL060	20x2x0,30	50	600mt	**3,84**
MUL115	26x3x0,40	50	450mt	**7,26**

- Pressione max 0,5 BAR
- Temperatura max d'esercizio -20 +70°C



Tubo multistrato RIVESTITO

con camera d'aria gialla; **in rotoli,** in polietilene reticolato PE-XB con anima in alluminio, colore giallo, **per Gas**, a norma **UNI/TS 11344**

Codice	Ø-spess.All.	CF	Imballo	Listino €
MUL298	16x2x0,20	50	800mt	**3,53**
MUL299	20x2x0,20	50	800mt	**4,75**

- Pressione max 0,5 BAR
- Temperatura max d'esercizio -20 +70°C



Raccordo diritto maschio

Codice	Misura	CF	Imballo	Listino €
MUL213	16x1/2	10	100	**3,80**
MUL214	20x1/2	10	100	**4,55**
MUL252	20x3/4	10	100	**6,00**
MUL215	26x3/4	10	50	**7,85**



Raccordo diritto femmina

Codice	Misura	CF	Imballo	Listino €
MUL216	16x1/2	10	100	**4,55**
MUL217	20x1/2	10	100	**6,20**
MUL253	20x3/4	10	100	**8,00**
MUL218	26x3/4	5	25	**10,45**



Raccordo diritto doppio

Codice	Misura	CF	Imballo	Listino €
MUL219	16x16	10	100	**5,85**
MUL220	20x20	10	100	**7,60**
MUL221	26x26	5	50	**11,00**



Raccordo diritto doppio ridotto

Codice	Misura	CF	Imballo	Listino €
MUL308	20x16	10	100	**7,75**
MUL309	26x20	10	100	**12,20**



Raccordo diritto con girello

e guarnizione piana

Codice	Misura	CF	Imballo	Listino €
MUL239	16x1/2	10	100	**4,90**
MUL254	16x3/4	10	100	**7,50**
MUL240	20x1/2	10	100	**6,10**
MUL255	20x3/4	10	100	**8,30**



Raccordo curvo doppio

Codice	Misura	CF	Imballo	Listino €
MUL222	16x16	10	100	**6,90**
MUL223	20x20	10	100	**8,95**
MUL224	26x26	5	25	**14,80**



Raccordo curvo femmina

Codice	Misura	CF	Imballo	Listino €
MUL228	16x1/2	10	100	**6,70**
MUL229	20x1/2	10	100	**7,40**
MUL349	20x3/4	10	50	**11,90**
MUL230	26x3/4	5	25	**15,50**



Raccordo curvo maschio

Codice	Misura	CF	Imballo	Listino €
MUL225	16x1/2	10	100	**7,00**
MUL226	20x1/2	10	100	**7,60**
MUL311	20x3/4	10	50	**10,20**
MUL227	26x3/4	5	50	**12,00**



Raccordo curvo femmina

con flangia a 3 fori.
H= 53 mm

Codice	Misura	CF	Imballo	Listino €
MUL231	16x1/2	10	50	**9,00**
MUL232	20x1/2	5	50	**10,70**



Raccordo curvo con girello

e guarnizione piana

Codice	Misura	CF	Imballo	Listino €
MUL241	16x3/4	5	100	**21,70**
MUL242	20x3/4	5	100	**16,60**



Raccordo a TE

Codice	Misura	CF	Imballo	Listino €
MUL233	16x16x16	10	50	**9,10**
MUL234	20x20x20	5	50	**11,40**
MUL235	26x26x26	5	25	**20,80**
MUL236	TE ridotto 16x20x16	5	50	**13,90**



Raccordo a TE femmina

Codice	Misura	CF	Imballo	Listino €
MUL237	16x1/2x16	10	100	**13,10**
MUL296	20x1/2x20	5	50	**14,50**
MUL238	20x3/4x20	5	50	**18,20**



Raccordo Terminale

Codice	Misura	CF	Imballo	Listino €
MUL243	16	10	10	**9,10**
MUL244	20	10	10	**5,50**

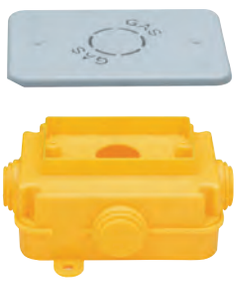

Cassetta da incasso

per raccordi

RUBINETTERIE BRESCIANE

Codice	Misura	CF	Imballo	Listino €
MUL293	12x8x5 cm	2	8	**18,40**



Bicono maschio con O-Ring

di tenuta in HNBR giallo per GAS

Codice	Misura	CF	Imballo	Listino €
RBI300	10x3/8	10	350	**2,57**
RBI301	10x1/2	10	300	**3,00**
RBI302	12x1/2	10	250	**3,20**
RBI303	14x1/2	10	200	**3,45**
RBI304	14x3/4	5	150	**4,60**
RBI305	16x1/2	10	200	**4,90**
RBI306	16x3/4	5	150	**4,68**
RBI307	18x1/2	10	150	**4,68**
RBI308	18x3/4	5	150	**5,02**
RBI309	22x3/4	5	100	**8,00**
RBI310	22x1”	5	90	**9,92**
RBI311	28x1”	5	70	**14,80**



Bicono femmina con O-Ring

di tenuta in HNBR giallo per GAS

Codice	Misura	CF	Imballo	Listino €
RBI312	10x1/2	10	250	**3,65**
RBI313	12x3/8	10	10	**3,80**
RBI314	12x1/2	10	200	**3,53**
RBI315	14x1/2	10	200	**3,90**
RBI316	16x1/2	10	180	**4,00**
RBI317	16x3/4	5	130	**6,40**
RBI318	18x1/2	10	150	**5,00**
RBI319	18x3/4	10	130	**5,40**
RBI320	22x3/4	5	100	**7,95**
RBI321	22x1”	5	5	**12,50**



Manicotto doppio con O-Ring

di tenuta in HNBR giallo per GAS

Codice	Misura	CF	Imballo	Listino €
RBI322	10x10	10	10	**4,00**
RBI323	12x12	10	200	**4,80**
RBI324	14x14	10	160	**5,60**
RBI325	16x16	10	150	**6,05**
RBI326	18x18	10	10	**7,80**
RBI327	22x22	5	5	**13,40**
RBI328	28x28	5	5	**17,55**



Curva doppia con O-Ring

di tenuta in HNBR giallo per GAS

Codice	Misura	CF	Imballo	Listino €
RBI329	10x10	10	10	**10,65**
RBI330	12x12	10	160	**7,20**
RBI331	14x14	10	130	**7,25**
RBI332	16x16	10	100	**9,25**
RBI333	18x18	10	10	**10,25**
RBI334	22x22	5	5	**17,70**



Curva maschio con O-Ring

di tenuta in HNBR giallo per GAS

Codice	Misura	CF	Imballo	Listino €
RBI365	12x1/2	10	200	**5,40**
RBI366	14x1/2	10	150	**5,40**
RBI367	16x1/2	10	10	**6,60**
RBI368	18x3/4	5	5	**8,20**
RBI369	22x3/4	5	5	**16,40**



Curva femmina con O-Ring

di tenuta in HNBR giallo per GAS

Codice	Misura	CF	Imballo	Listino €
RBI335	12x1/2	10	150	**5,20**
RBI336	14x1/2	10	130	**5,35**
RBI337	16x1/2	10	120	**6,60**
RBI338	18x3/4	5	80	**8,20**
RBI339	22x3/4	5	60	**16,40**



Curva femmina con flangia

con O-Ring di tenuta in HNBR giallo per GAS

Codice	Misura	CF	Imballo	Listino €
RBI340	12x1/2	10	100	**5,55**
RBI341	14x1/2	10	90	**7,05**
RBI342	16x1/2	10	10	**10,25**



TE bicono con O-Ring

di tenuta in HNBR giallo per GAS

Codice	Misura	CF	Imballo	Listino €
RBI344	12x12x12	10	80	**8,15**
RBI345	14x14x14	10	80	**8,75**
RBI346	16x16x16	5	5	**13,10**
RBI347	18x18x18	5	5	**20,70**
RBI348	22x22x22	5	5	**31,00**



TE femmina con O-Ring

di tenuta in HNBR giallo per GAS

Codice	Misura	CF	Imballo	Listino €
RBI349	12x1/2x12	10	100	**9,85**
RBI350	14x1/2x14	10	90	**10,15**
RBI351	16x1/2x16	10	10	**16,80**
RBI352	18x1/2x18	5	5	**20,50**
RBI353	22x3/4x22	5	5	**28,00**



Dado per raccordi O-Ring gas

Codice	Misura	CF	Imballo	Listino €
RBI354	12	50	50	**2,15**
RBI355	14	50	50	**2,20**



Ogiva in ottone monocono

di tenuta elastica per raccordi O-Ring per gas

Codice	Misura	CF	Imballo	Listino €
RBI356	12	50	1500	**0,88**
RBI357	14	50	1500	**1,05**



Anello di tenuta O-Ring

in HNBR colore giallo per GAS

Codice	Misura	CF	Imballo	Listino €
RBI358	10	50	50	**0,50**
RBI359	12	50	50	**0,50**
RBI360	14	50	50	**0,57**
RBI361	16	50	50	**0,65**
RBI362	18	50	50	**0,71**
RBI363	22	50	50	**0,90**
RBI364	28	50	50	**1,10**



Valvola a sfera F M diritta

post-contatore gas a passaggio totale con punto presa pressione 1/4, e farfalla in alluminio

TIEMME

Codice	Misura F M	CF	Imballo	Listino €
VAL076	3/4x1"1/4	10	40	**15,00**
VAL077	1"x1"1/4	6	24	**18,00**



Valvola a sfera F M a squadra

post-contatore gas a passaggio totale con punto presa pressione 1/4, e farfalla in alluminio

TIEMME

Codice	Misura F M	CF	Imballo	Listino €
VAL080	3/4x1"1/4	10	40	**25,80**
VAL081	1"x1"1/4	5	20	**32,00**



Valvola a sfera F F diritta

post-contatore gas a passaggio totale con punto presa pressione 1/4 **frontale**, e farfalla in alluminio

TIEMME

Codice	Misura	CF	Imballo	Listino €
VAL092	3/4x3/4	10	40	**24,80**



Valvola a sfera F F diritta

post-contatore gas a passaggio totale con punto presa pressione 1/4 **laterale**. Con farfalla gialla

RUBINETTERIE BRESCIANE

Codice	Misura	CF	Imballo	Listino €
VAL096	3/4	15	30	**25,40**
VAL097	1"	10	20	**35,40**



Valvola sfera squadra con girello

post-contatore gas a passaggio totale con punto presa pressione 1/4 attacchi **girello 1"- doppia filettatura F/M** con farfalla in alluminio

RUBINETTERIE BRESCIANE

Codice	Misura	CF	Imballo	Listino €
VAL261	1" girello-doppia filettatura 1" M - 3/4 F	1	10	**46,00**



Raccordo per tubo multistrato

a pressare, per valvola post contatore

RUBINETTERIE BRESCIANE

Codice	Misura	CF	Imballo	Listino €
VAL091	32x1"1/4	1	1	**15,00**



Raccordo per tubo rame

a pressare, per valvola post contatore

RUBINETTERIE BRESCIANE

Codice	Misura	CF	Imballo	Listino €
VAL086	18x1"1/4	1	1	**11,50**
VAL087	22x1"1/4	1	1	**12,00**



Valvola a sfera F/PE diritta

post-contatore gas
a passaggio totale con punto presa pressione 1/4, **attacchi F/PE** (polietilene) e farfalla in alluminio

RUBINETTERIE BRESCIANE

Codice	Misura F	Misura PE	CF	Imballo	Listino €
VAL101	3/4	x25	1	1	**35,00**
VAL102	1”	x32	1	1	**45,00**



Valvola a sfera F/PE diritta

post-contatore gas a passaggio totale con valvola presa pressione di sicurezza e **serratura** con chiave, **attacchi F/PE** (polietilene) con farfalla

RUBINETTERIE BRESCIANE

Codice	Misura F	Misura PE	CF	Imballo	Listino €
VAL103	3/4	x25	1	1	**65,00**
VAL104	1”	x32	1	1	**75,00**



Valvola a sfera F F diritta

a passaggio totale per collegamento diretto al contatore, con serratura e chiave

Codice	Misura	CF	Imballo	Listino €
VAL105	1”x1”1/4	1	5	**42,50**



Valvola a sfera M F a squadra

a passaggio totale per collegamento diretto al contatore, con uscita maschio girevole 360°, con punto presa pressione 1/4, con farfalla

TIEMME

Codice	Misura M	Misura F	CF	Imballo	Listino €
VAL106	1”	x1”1/4	1	5	**54,00**



Valvola a sfera M F diritta

post-contatore gas a passaggio totale con punto presa pressione 1/4 **laterale**. Con farfalla gialla

EFFEBI

Codice	Misura	CF	Imballo	Listino €
VAL099	3/4	1	20	**22,50**
VAL183	1”	1	15	**30,60**



Valvola presa pressione

di sicurezza

TIEMME

Codice	Misura	CF	Imballo	Listino €
VAL110	1/4	1	50	**4,12**



Valvola a sfera FF per gas

a passaggio totale con **leva** acciaio gialla

Codice	Misura	Cf	Imballo	Listino €
VAL043	1/2	20	80	**9,10**
VAL042	3/4	10	40	**12,30**
VAL285	1”	8	32	**18,70**
VAL284	1”1/4	4	16	**32,50**
VAL041	1”1/2	3	12	**47,80**
VAL283	2”	2	8	**70,00**



Valvola a sfera MF per gas

a passaggio totale con **leva** acciaio gialla

Codice	Misura	Cf	Imballo	Listino €
VAL045	1/2	20	80	**9,35**
VAL044	3/4	10	40	**12,70**
VAL275	1”	8	32	**21,30**



Valvola a sfera FF per gas

a passaggio totale con **farfalla** gialla

Codice	Misura	Cf	Imballo	Listino €
VAL279	1/2	20	80	**9,10**
VAL278	3/4	15	60	**12,30**
VAL277	1”	8	32	**18,70**



Valvola a sfera MF per gas

a passaggio totale con **farfalla** gialla

Codice	Misura	Cf	Imballo	Listino €
VAL271	1/2	25	100	**9,35**
VAL270	3/4	15	60	**12,70**
VAL269	1”	8	32	**21,30**



Valvola a sfera MM a squadra

per gas a passaggio standard con **farfalla** gialla

Codice	Misura	Cf	Imballo	Listino €
VAL046	1/2	20	80	**10,90**
VAL025	3/4	10	40	**15,70**



Valvola a sfera MM a squadra

per gas passaggio 10mm con leva gialla

euroterm

Codice	Misura	Cf	Imballo	Listino €
VAL360	1/2	5	80	**8,00**



Valvola a sfera FF a squadra

per gas a passaggio standard con **farfalla** gialla

Codice	Misura	Cf	Imballo	Listino €
VAL439	1/2	1	12	**11,05**



Valvola a sfera MF a squadra

per gas a passaggio standard con **farfalla** gialla

EFFEBI

Codice	Misura	Cf	Imballo	Listino €
VAL059	1/2	1	12	**13,85**



Valvola a squadra maschio

per gas con girello

Codice	Misura	CF	Imballo	Listino €
VAL066	1/2Mx1/2F	20	80	**13,20**
VAL067	1/2Mx3/4F	20	80	**17,30**
New VAL483	3/4Mx3/4F	10	40	**22,50**



Valvola a squadra femmina

per gas con girello

Codice	Misura	CF	Imballo	Listino €
VAL068	1/2	20	80	**17,40**



Valvola diritta maschio

per gas con girello

Codice	Misura	CF	Imballo	Listino €
VAL069	1/2	20	80	**13,30**

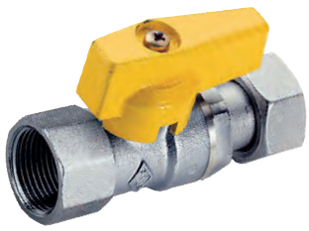

Valvola diritta femmina

per gas con girello

Codice	Misura	CF	Imballo	Listino €
VAL070	1/2	20	80	**17,40**

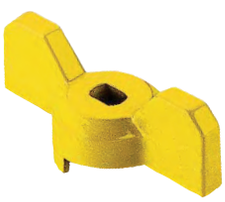

Leva a Farfalla gialla

per valvole a sfera per gas

Codice	Misura	CF	Imballo	Listino €
VAL234	1/2	1	1	**0,91**
VAL235	3/4-1”	1	1	**1,31**



Leva in acciaio gialla

per valvole a sfera per gas

Codice	Misura	CF	Imballo	Listino €
VAL238	1/2	1	30	**1,25**
VAL237	3/4-1”	1	15	**1,71**
VAL236	1”1/4-1”1/2	1	10	**2,98**



Valvola a sfera FF per gas

a passaggio totale PIOMBABILE

TIEMME

Codice	Misura	CF	Imballo	Listino €
VAL060	1/2	25	100	**6,00**
VAL061	3/4	15	60	**8,00**
VAL065	2”	2	8	**38,00**



Valvola a sfera ad incasso

per gas, con scatola ispezionabile a norma UNI 7129 e UNI 11528, attacchi tubo rame.

RUBINETTERIE BRESCIANE

Codice	Misura	CF	Imballo	Listino €
VAL030	12x12	1	4	**88,00**
VAL031	14x14	1	4	**86,50**
VAL032	16x16	1	4	**86,50**

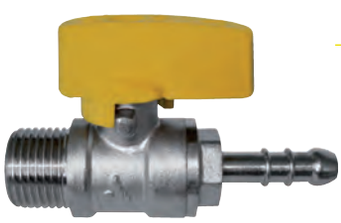

Valvola diritta maschio

con portagomma per tubo gas gpl

APM

Codice	Misura	CF	Imballo	Listino €
VAL288	1/2x8 GPL	20	180	**7,80**



Valvola diritta femmina

con portagomma per tubo gas metano

ENOLGAS

Codice	Misura	CF	Imballo	Listino €
VAL429	1/2x13 MTN	30	120	**9,85**



Valvola a squadra maschio

con portagomma per tubo gas metano o gpl

APM

Codice	Misura	CF	Imballo	Listino €
VAL287	1/2x8 GPL	1	30	**8,10**
VAL286	1/2x13 MTN	1	30	**8,95**

Valvola gas incasso K2.0 DIRITTA

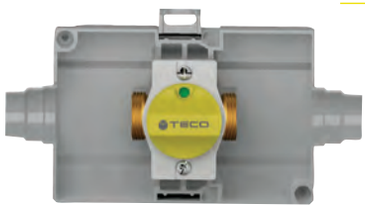

con entrata e uscita **laterali** con connessioni **a tenuta conica** 3/4, a norma UNI EN 331 completa di scatola "Sandwich" con staffe regolabili. Corpo in ottone
N.B. Senza placca e senza raccordi

Codice	Misura	CF	Imballo	Listino €
MTE586	3/4 Tenuta conica	1	10	**66,50**

Valvola gas incasso K2.1 a U

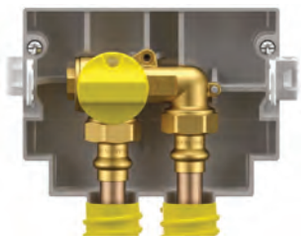

con entrata e uscita **dal basso** con connessioni **a tenuta conica** 3/4, a norma UNI EN 331 completa di scatola "Sandwich" con staffe regolabili. Corpo in ottone
N.B. Senza placca e senza raccordi

Codice	Misura	CF	Imballo	Listino €
MTE520	3/4 Tenuta conica	1	10	**76,00**

Placca di copertura B01



per valvola incasso K2.0 e K2.1 misura 135x90



Codice	Colore	CF	Imballo	Listino €
MTE521	Bianco	1	10	**18,50**
MTE522	Cromo lucido	1	10	**24,50**

Collettore gas incasso K2.3



Collettore con presa di pressione a **due derivazioni** con intercettazione generale a sfera, conforme alla norma UNI EN 331. Ingresso con connessione a tenuta conica 1" e derivazioni 3/4", completo di scatola sandwich. Corpo in ottone
N.B. Senza placca e senza raccordi

Codice	Misura	CF	Imballo	Listino €
MTE587	1" a 2 vie 3/4 Tenuta conica	1	5	**139,00**

Valvola di intercettazione DIRITTA



azionamento esterno a leva per impianti gas sottotraccia con connessioni **a tenuta conica** 3/4, a norma EN331 completa di scatola "Sandwich" con staffe regolabili e **placca cromo**. Modello **K164**
N.B. Senza raccordi

Codice	Misura	CF	Imballo	Listino €
MTE523	3/4 Tenuta conica	1	10	**71,10**

per tutti i tipi di Gas come specificato nella EN 437 e DVGW G260/1

Placca di copertura C01



per Collettore K2.3 misura 196x120



Codice	Colore	CF	Imballo	Listino €
MTE588	Bianco	1	5	**32,50**
MTE590	Silver	1	1	**53,70**

Raccordo RAME a saldare



a **tenuta conica 3/4** per valvole e collettori intercettazione

Codice	Misura	CF	Imballo	Listino €
MTE524	3/4-12	1	10	**8,35**
MTE525	3/4-14	1	10	**8,35**
MTE526	3/4-16	1	10	**8,90**
MTE589	1"-22	1	5	**21,00**
MTE594	1"-28	1	5	**28,90**

Adattatore per tenuta piana



completo di guarnizione. Necessario in caso di utilizzo di raccorderia di altri produttori con tenuta piana

Codice	Misura	CF	Imballo	Listino €
MTE527	3/4	1	10	**3,90**
New MTE596	1"	1	5	**5,15**



SMISOL®Tekgas

Tubo rame in rotoli rivestito in polietilene a bassa densità a norma UNI-CIG 7129, per l'attraversamento di strutture murarie

SCTubes

Codice	Misura	CF	Imballo	Listino €
TUB800	12x1	50mt	400mt	-
TUB802	14x1	50mt	700mt	-
TUB803	16x1	50mt	650mt	-
TUB804	18x1	50mt	650mt	-
TUB805	22x1	25mt	25mt	-

N.B. per prezzo Tubo rame SMISOL contattare i ns. uffici o l'agente di zona



Tubo PVC plastificato giallo

con interno liscio autoestinguente a norme UNI CIG 7129 per la protezione e l'isolamento dei tubi per gas. In rotolo da ml. 25

MADE IN ITALY

Codice	Diametro	CF	Imballo	Listino €
TUB037	20	1	1	**26,90**
TUB001	25	1	1	**32,90**
TUB038	30	1	1	**40,30**
TUB039	35	1	1	**53,50**
TUB262	40	1	1	**64,00**



Rotolo tubo per gas GPL

tubo **flessibile** in gomma termoplastica con maglia di rinforzo retinata in fibra poliestere ad alta tenacità. Conforme alla normativa **UNI- CIG 7140/72**.

MADE IN ITALY

Codice	Misura	CF	Imballo	Listino €
TUB902	8x13 Gpl DM interno-esterno	100	100 mt	**1,33** x mt



Rotolo tubo per gas METANO

tubo **flessibile** in gomma termoplastica con maglia di rinforzo retinata in fibra poliestere ad alta tenacità. Conforme alla normativa **UNI- CIG 7140/72**.

MADE IN ITALY

Codice	Misura	CF	Imballo	Listino €
TUB901	13x20 Mtn DM interno-esterno	50	50 mt	**2,60** x mt



Tubo di polietilene per gas

alta densità PE80 GAS S5 per condotte interrate di distribuzione gas combustibile

CENTRALTUBI

Codice	Ø	Sp.Mm	CF	Imballo	Listino €
TUB020	25	3,0	100	100 mt	**2,35** x mt
TUB021	32	3,0	100	100 mt	**3,10** x mt
TUB022	40	3,7	100	100 mt	**4,60** x mt
TUB077	50	4,6	100	100 mt	**7,30** x mt



Rosone in PP colore GIALLO

a doppia tenuta per tubo PVC plastificato

bonomini

Codice	Diametro	CF	Imballo	Listino €
MTE347	20	1	10	**2,14**
MTE367	25	1	10	**2,14**
MTE368	30	1	10	**2,14**
MTE369	40	1	10	**2,14**

N.B. Diametri interni



Tubo SICURGAS NG FF da 1/2

in acciaio inox AISI 304 a norma UNI 7140/2013 per uso in qualsiasi impianto per gas domestico, compreso le cucine ad incasso (come tubo EN14800). Con un'aspettativa di vita di **20 anni**, si elimina il vincolo della sostituzione quinquennale.

PARIGI

Codice	Lunghezza	CF	Imballo	Listino €
MTE156	750 mm	1	1	**18,65**



Tubo SICURGAS NG MF da 1/2

in acciaio inox AISI 304 a norma UNI 7140/2013 per uso in qualsiasi impianto per gas domestico, compreso le cucine ad incasso (come tubo EN14800). Con un'aspettativa di vita di **20 anni**, si elimina il vincolo della sostituzione quinquennale.

PARIGI

Codice	Lunghezza	CF	Imballo	Listino €
MTE150	750 mm	1	1	**16,55**



Flessibile GAS FF da 1/2

in acciaio inox AISI 304 con rivestimento in pvc giallo **non estensibile** a norma **UNI EN 14800:2007**

EMIFLEX

Codice	Lunghezza	CF	Imballo	Listino €
MTE019	500 mm	1	12	**18,00**
MTE020	750 mm	1	12	**20,40**
MTE065	1000 mm	1	12	**22,00**
MTE077	1250 mm	1	12	**24,50**
MTE079	1500 mm	1	12	**26,00**
MTE117	2000 mm	1	24	**30,00**



Flessibile GAS MF da 1/2

in acciaio inox AISI 304 con rivestimento in pvc giallo **non estensibile** a norma **UNI EN 14800:2007**

EMIFLEX

Codice	Lunghezza	CF	Imballo	Listino €
MTE100	500 mm	1	12	**18,00**
MTE101	750 mm	1	12	**20,40**
MTE102	1000 mm	1	12	**22,00**
MTE104	1500 mm	1	12	**26,00**
MTE105	2000 mm	1	12	**30,00**



Flessibile GAS FF 1/2 EUKITCHEN

in acciaio inox AISI 304 con rivestimento in pvc giallo **non estensibile** a norma **UNI EN 14800:2007**

DE BORRI

Codice	Lunghezza	CF	Imballo	Listino €
MTE440	1000 mm	1	50	**14,00**
MTE441	1500 mm	1	20	**16,40**
MTE442	2000 mm	1	20	**21,40**



Flessibile GAS MF 1/2 EUKITCHEN

in acciaio inox AISI 304 con rivestimento in pvc giallo **non estensibile** a norma **UNI EN 14800**

DE BORRI

Codice	Lunghezza	CF	Imballo	Listino €
MTE443	1000 mm	1	50	**14,00**
MTE444	1500 mm	1	20	**16,40**
MTE445	2000 mm	1	20	**21,40**



Flessibile GAS FF da 1/2

in acciaio inox AISI 304 con rivestimento in pvc giallo **non estensibile** conformi alla norma europea **UNI EN 15266:2007**

Codice	Lunghezza	CF	Imballo	Listino €
MTE080	3000 mm	1	20	**24,70**
MTE099	4000 mm	1	20	**29,50**



Kit cucina FF UNIPRESS

con **raccordo diritto** con girello femmina e **raccordo curvo** con girello femmina per i collegamenti che superano i 2000 mm, a norma UNI 7129:2015. Completo di supporti per lo staffaggio.

EUROTIS Creatori di soluzioni

Codice	Misura	Lunghezza	Imballo	Listino €
MTE556	1/2x1/2	3 mt	1	**123,00**
MTE557	1/2x1/2	4 mt	1	**138,00**



Tubo SICURGAS NG FF 20x14S

in acciaio inox AISI 304 a norma UNI 7140/2013 per uso in qualsiasi impianto per gas domestico, compreso le cucine ad incasso (come tubo EN14800). Con un'aspettativa di vita di **20 anni**, si elimina il vincolo della sostituzione quinquennale.

PARIGI

Codice	Lunghezza	CF	Imballo	Listino €
MTE530	500 mm	1	1	**19,20**



Flessibile GAS con valvola 1/2

flessibile acciaio inox AISI 304 con allaccio rapido alla **valvola di sicurezza ad attivazione termica** in dotazione. Rivestimento in pvc giallo **non estensibile** a norma **UNI EN 14800**

EMIFLEX

Codice	Lunghezza	CF	Imballo	Listino €
MTE202	1500 mm	1	12	**101,00**



TUBO: CARATTERISTICHE TECNICO-NORMATIVE

TUBO	acciaio inossidabile austenitico AISI 316 L
INNESTO RAPIDO	come a norma EN 14800:2007
CANNOTTO PORTAGIRELLO	acciaio inox sede di tenuta a norma EN 14800:2007
DADO FEMMINA 1/2	acciaio inox filettatura a norma EN 14800:2007
TRECCIA	acciaio inox AISI 304 Ø filo 0,25 mm, 4 fili per trefolo
GUAINA DI PROTEZIONE PVC	ignifugo di colore giallo
GUARNIZIONI	gomma nitrilica secondo normativa EN 549

VALVOLA: CARATTERISTICHE TECNICO-NORMATIVE

Valvola di sicurezza gas EN 15069 per apparecchi domestici **con dispositivo di sicurezza ad attivazione termica**.
Entrata M 1/2 EN 10226-1; Uscita innesto rapido EN 14800 A.1
Temp. esercizio -40°C +60°C; Pressione di esercizio MOP 0.5
Resistenza termica GT5 925°C x60'; Potenza max. 16 kW



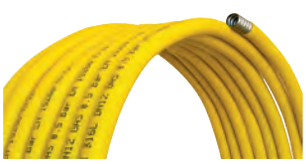



Tubo corrugato EMIFIX GAS

in acciaio inox AISI 316L, pieghevole per metano e gpl, con rivestimento giallo in MDPE. Conforme alla norma europea UNI EN 15266:2007. Certificato IMQ Fornito **in rotoli da ml.5 o ml.25**

EMIFLEX

Codice	Misura	Rotolo Da	CF	Listino €
MTE145	1/2	5 metri	1	**60,80**
MTE180	1/2	25 metri	1	**304,00**
MTE146	3/4	5 metri	1	**71,50**
MTE181	3/4	25 metri	1	**360,00**



Dado in ottone nichelato

completo di guarnizione, per tubo EMIFIX GAS

EMIFLEX

Codice	Misura	CF	Imballo	Listino €
MTE147	1/2	1	10	**1,10**
MTE148	3/4	1	10	**1,77**



Kit allacciamento caldaie murali

modello **EMIKIT**

EMIFLEX DE BORRI POGNO (NO)

Codice	Misura	CF	Imballo	Listino €
CDA273	L.180x300	1	1	**67,50**
CDA274	L.200x400	1	1	**42,70**

Kit così composto:

L.180x300	nr. 1 estensibile Emipiù DN 20 (3/4) MF lungh. 180x300 (solo x GAS) nr. 2 estensibili DN 20 (3/4) MF lungh. 150x300 (solo x ACQUA) nr. 2 estensibili DN 12 (1/2) MF lungh. 150x300 (solo x ACQUA) nr. 1 guarnizione in gomma NBR EN 549
L.200x400	nr. 1 estensibile Emipiù DN 20 (3/4) MF lungh. 200x400 (solo x GAS) nr. 2 estensibili DN 20 (3/4) MF lungh. 200x400 (solo x ACQUA) nr. 2 estensibili DN 12 (1/2) MF lungh. 200x400 (solo x ACQUA) nr. 1 guarnizione in gomma NBR EN 549



Tubo corrugato EUROGAS

tubi corrugati formabili CSST in acciaio INOX AISI 316L per trasporto di gas con rivestimento protettivo giallo in LDPE. Fornito **in rotoli da ml.5 o ml.10**

Codice	Misura	Lunghezza	CF	Listino €
MTE550	1/2	5 mt	1	**91,50**
MTE551	1/2	10 mt	1	**145,00**
MTE552	3/4	5 mt	1	**118,00**
MTE553	3/4	10 mt	1	**192,00**



Dado in ottone nichelato

a sede speciale con filettatura femmina ISO 228 G a battuta piana e guarnizioni piane in NBR a norma EN 682 per gas per tubo EUROGAS

Codice	Misura	CF	Imballo	Listino €
MTE554	1/2	10	200	**2,05**
MTE555	3/4	10	100	**3,15**



Niples M/M in ottone giallo

con doppia filettatura maschio ISO 228 G a battuta piana per tubo EUROGAS

Codice	Misura	CF	Imballo	Listino €
MTE558	1/2	1	10	**4,45**
MTE559	3/4	1	10	**6,55**



Cartellatrice manuale per tubo acciaio

senza dima ordinabile separatamente

Codice	Misura	CF	Imballo	Listino €
MID952	1/2-3/4-1”	1	1	**184,00**



Cartellatrice per pressatrice

senza dima, per tubi CSST adattabile ad ogni tipo di pressatrice in commercio (**tranne modello mini**) Modello **Brevettato**

Codice	Misura	CF	Imballo	Listino €
MID1174	-	1	1	**362,00**

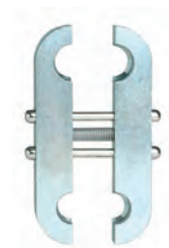

Dima per cartellatrice EUROGAS

Dima di flangiatura “60 DB” per tubi corrugati CSST

Codice	Misura	CF	Imballo	Listino €
MID1175	1/2-3/4	1	1	**52,30**



Kit Ricambio per dima EUROTIS

Codice	Misura	CF	Imballo	Listino €
MID1176	-	1	1	**35,00**



Giunto antivibrante per gas MM

flessibile in acciaio inox AISI 316L, per il collegamento di bruciatori, caldaie, autoclavi alla rete gas. Raccordati con maschi fissi in acciaio con filettetura gas a norma UNI ISO 7/1

Codice	Misura	Lunghezza	CF	Listino €
MTE509	1/2	145mm	1	**9,65**
MTE510	3/4	150mm	1	**11,00**
MTE511	1”	165mm	1	**14,70**
MTE512	1”1/4	180mm	1	**22,70**
MTE513	1”1/2	210mm	1	**28,40**
MTE514	2”	280mm	1	**35,70**



Flessibile Gas MF EMIPIU'

estensibile da **100** a **200** mm in acciaio inox AISI 316L per allacciamento caldaia a gas, **rivestito** con guaina **gialla** a norma UNI 11353

Codice	Misura	CF	Imballo	Listino €
MTE328	1/2x1/2	1	100	**6,46**
MTE329	3/4x3/4	1	100	**9,20**
MTE330	1"x1"	1	50	**13,50**



Flessibile Gas MF EMIPIU'

estensibile da **200** a **400** mm in acciaio inox AISI 316L per allacciamento caldaia a gas, **rivestito** con guaina **gialla** a norma UNI 11353

Codice	Misura	CF	Imballo	Listino €
MTE331	1/2x1/2	1	100	**8,00**
MTE332	3/4x3/4	1	100	**11,40**
MTE333	1"x1"	1	50	**16,90**



Flessibile MF INOXESTENS

estensibile da **100** a **200** mm in acciaio inox, per allaccio caldaia a gas, **senza rivestimento**, a norma UNI 10226-1

Codice	Misura	CF	Imballo	Listino €
MTE334	1/2x1/2	1	100	**5,70**
MTE335	3/4x3/4	1	100	**7,80**
MTE336	1"x1"	1	12	**12,15**



Flessibile MF INOXESTENS

estensibile da **200** a **400** mm in acciaio inox, per allaccio caldaia a gas, **senza rivestimento**, a norma UNI 10226-1

Codice	Misura	CF	Imballo	Listino €
MTE337	1/2x1/2	1	100	**7,10**
MTE338	3/4x3/4	1	100	**9,75**
MTE339	1"x1"	1	50	**14,60**



Flessibile MF INOXESTENS

estensibile da **250** a **520** mm in acciaio inox, per allaccio caldaia a gas, **senza rivestimento**, a norma UNI 10226-1

Codice	Misura	CF	Imballo	Listino €
MTE272	3/4x3/4	1	50	**11,00**



Flessibile FF INOXESTENS

estensibile da **250** a **520** mm in acciaio inox, per allacciamento caldaia a gas, **senza rivestimento**, a norma UNI 10226-1

Codice	Misura	CF	Imballo	Listino €
MTE243	1/2x1/2	1	12	**11,00**



Flessibile MF UNISUPER

estensibile da **100** a **200** mm in acciaio inox AISI 321L per allacciamento **Acqua e gas** di caldaie, scaldabagni ecc. **rivestito** con guaina **bianca** a norma UNI 11353.

Codice	Misura	CF	Imballo	Listino €
MTE505	1/2x1/2	1	100	**6,35**
MTE506	3/4x3/4	1	100	**9,10**



Flessibile MF UNISUPER

estensibile da **200** a **400** mm in acciaio inox AISI 321L per allacciamento **Acqua e gas** di caldaie, scaldabagni ecc. **rivestito** con guaina **bianca** a norma UNI 11353.

Codice	Misura	CF	Imballo	Listino €
MTE507	1/2x1/2	1	100	**7,90**
MTE508	3/4x3/4	1	100	**11,20**



Cassetta contatore GAS

smontata in lamiera **zincata** con serratura

Codice	Misura Cm H L P	CF	Imballo	Listino €
MTE350	45x34x23	1	1	**25,60**
MID925	50x40x23	1	1	**28,50**
MTE133	60x40x23	1	1	**31,50**



Sportello contatore GAS

da incasso in lamiera **zincata** con serratura

Codice	Misura Cm H L P	CF	Imballo	Listino €
MTE041	45x34x2,0	1	1	**17,30**
MID929	50x40x2,0	1	1	**18,30**
MTE135	60x40x2,0	1	1	**20,20**



Cassetta contatore GAS

smontata in lamiera **preverniciata bianca** con serratura

Codice	Misura Cm H L P	CF	Imballo	Listino €
MTE138	45x34x23	1	1	**30,70**
MTE139	60x40x23	1	1	**35,80**
MTE140	70x40x23	1	1	**39,00**



Sportello contatore GAS

da incasso in lamiera **preverniciata bianca** con serratura

Codice	Misura Cm H L P	CF	Imballo	Listino €
MTE299	45x34x2,0	1	1	**19,20**
MTE142	50x40x2,0	1	1	**20,90**
MTE143	60x40x2,0	1	1	**24,20**



Contatore gas GPL -METANO

volumetrico a pareti deformabili, cassa in alluminio pressofuso attacco 1”1/4, portata 6 m3/h, interasse 110mm
Pressione di misura 36 Mbar

Gnali Bocia Mondial GB

Codice	Misura	CF	Imballo	Listino €
MTE348	1”1/4	1	1	**85,90**

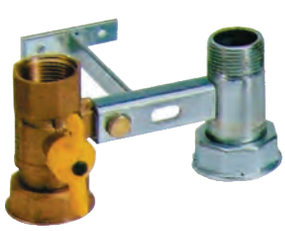

Mensola con rubinetto

per contatore gas, con interasse 110 mm

Gnali Bocia Mondial GB

Codice	Misura	CF	Imballo	Listino €
MTE349	1”1/4-3/4	1	6	**31,20**



Rilevatore fughe gas GPL

con allarme acustico e luminoso, per comando elettrovalvola N.A. o N.C. installazione a parete colore bianco. Conforme alle norme UNI 50194

Codice	Misura	CF	Imballo	Listino €
MTE083	Gpl	1	1	**100,00**



Rilevatore fughe gas METANO

con allarme acustico e luminoso, per comando elettrovalvola N.A. o N.C. installazione a parete colore bianco. Conforme alle norme UNI 50194

Codice	Misura	CF	Imballo	Listino €
MTE082	Metano	1	1	**100,00**



Elettrovalvola per Gas

normalmente aperta, in ottone a riarmo manuale alimentazione 230 Va.c. Conforme alle norme UNI - EN161

Codice	Misura	CF	Imballo	Listino €
MTE362	1/2	1	10	**70,00**
MTE363	3/4	1	10	**70,00**
MTE364	1”	1	1	**103,00**



Rivelatore fughe di gas F36

Non aggressivo indicato per impianti Gpl, Metano, Azoto, Aria compressa e Ossigeno

Codice	Misura	CF	Imballo	Listino €
MTE366	400 ml	1	12	**5,10**



Manometro per gas Ø40mm

attacco radiale 0-4 Bar attacco 1/8

Codice	Misura	CF	Imballo	Listino €
MTE365	1/8	1	10	**7,52**



Manometro per gas Ø63mm

attacco radiale in bassa pressione scala 0/100 mBar, attacco 1/4

Codice	Misura	CF	Imballo	Listino €
MTE030	1/4	1	1	**50,00**



Guarnizione in gomma nera

per contatore gas

3/4: in confezione da 10 pz
1”: in confezione da 10 pz
1”1/4: singola

Codice	Misura	CF	Imballo	Listino €
GUA055	3/4	1	1	**1,05***x cf*
GUA056	1”	1	1	**3,52***x cf*
GUA011	1”1/4	1	100	**0,97***x pz*



Flessibile FF EMICONT

in acciaio inox AISI 316L **non estensibile** per allacciamento contatori gas alla rete a norma UNI EN 10226-1

Codice	Misura	Lunghezza	Imballo	Listino €
MTE093	3/4x1”	160 mm	12	**23,20**
MTE468	3/4x1”1/4	170 mm	12	**31,00**
MTE094	3/4x1”1/4	300 mm	12	**33,70**

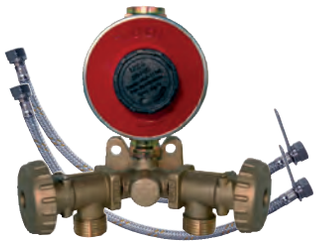

Kit minicentralina modello Y

completa di regolatore, 2 flessibili cm.50; con dispositivo di non-ritorno incorporato secondo la norma UNI 7131. **Per 2 bombole**

Gnali Bocia Mondial GB

Codice	Misura	CF	Imballo	Listino €
MTE069	4 kg	1	24	**46,10**
MTE378	7 kg	1	24	**57,50**
MTE379	10 kg	1	24	**64,50**

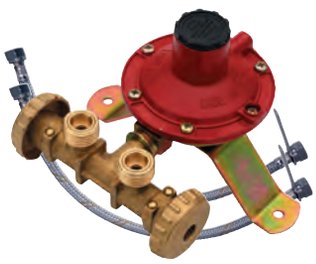

Kit minicentralina modello M

completa di regolatore, 2 flessibili cm.50 staffa e tasselli; con dispositivo di non-ritorno incorporato secondo la norma UNI 7131. **Per 2 bombole**

Modelli 7 e 10 kg senza viti

Gnali Bocia Mondial GB

Codice	Misura	CF	Imballo	Listino €
MTE190	4 kg	1	24	**49,90**
MTE191	7 kg	1	24	**54,50**
MTE192	10 kg	1	24	**57,50**

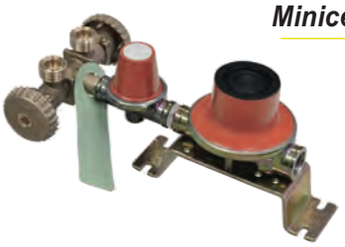

Minicentralina modello R6728AB

a 2 attacchi per bombole GPL completa di riduttore alta pressione, regolatore di bassa pressione 4 kg, rubinetto di intercettazione e valvole di non-ritorno integrate. **Senza flessibili**. A Norma **UNI EN12864**

NOVACOMET

Codice	Misura	CF	Imballo	Listino €
MTE457	4 kg	1	8	**102,50**

entrata: W20x1/14Sx *Pressione entrata 0,3 - 16 bar*
uscita: 3/8F *Pressione uscita 29 mbar*



New

Kit minicentralina Doppio Stadio

modello M, completa di Riduttore di 1° stadio alta pressione da 12 kg e regolatore 2° stadio bassa pressione da 4 o 10 kg, a taratura interna regolabile, membrane in Viton, con staffa e tasselli. **Senza flessibili**. Per **2 bombole**

Gnali Bocia Mondial GB

Codice	Misura	CF	Imballo	Listino €
MTE603	4 kg	1	24	**61,50**
MTE610	10 kg	1	24	**70,60**

entrata: W20x1/14Sx

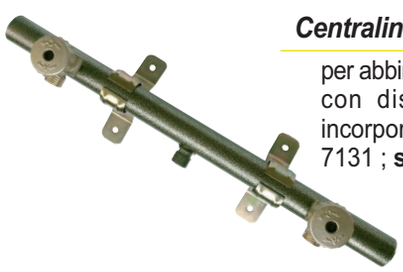

Centralina per bombole gas GPL

per abbinamento di 2 o piu' bombole con dispositivo di non-ritorno incorporato secondo la norma UNI 7131 ; **senza** flessibili

Gnali Bocia Mondial GB

Codice	Misura	CF	Imballo	Listino €
MTE351	2 posti	1	10	**50,70**
MTE352	3 posti	1	6	**59,60**
MTE353	4 posti	1	1	**91,60**

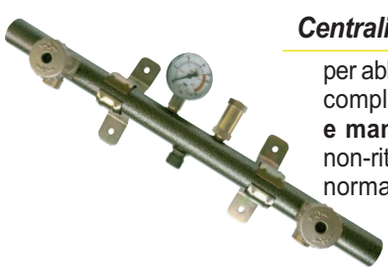

Centralina per bombole gas GPL

per abbinamento di 2 o piu' bombole completa di **valvola di sicurezza e manometro**; con dispositivo di non-ritorno incorporato secondo la norma UNI 7131 ; **senza** flessibili

Gnali Bocia Mondial GB

Codice	Misura	CF	Imballo	Listino €
MTE044	2 posti	1	10	**67,00**
MTE076	3 posti	1	2	**86,00**

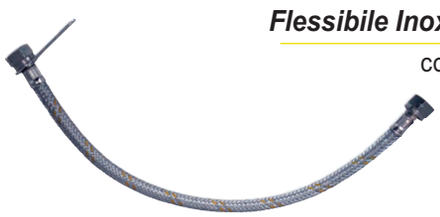

Flessibile Inox per centralina Gas

con attacchi FF da 1/2

Codice	Misura	CF	Imballo	Listino €
MTE342	50 cm	1	100	**5,80**
MTE343	70 cm	1	100	**6,45**
New MTE604	100 cm	1	100	**7,20**



New

Flessibile PVC per centralina Gas

con attacchi FF con Dado CH 25 filettato 20x14 sx in acciaio zincato a norma EN16436 6,3x16,3 Alta pressione 30BAR

Codice	Misura	CF	Imballo	Listino €
MTE605	50 cm	1	100	**6,35**
MTE607	70 cm	1	80	**7,10**
MTE611	100 cm	1	50	**8,40**



Regolatore GPL verticale

bassa pressione ad uso domestico a **taratura variabile**

Gnali Bocia Mondial GB

- Pressione: 20 ÷60 mbar

Codice	Portata	CF	Imballo	Listino €
MTE189	1,0 kg./h	1	100	**8,35**



Regolatore GPL orizzontale

bassa pressione ad uso domestico a **taratura variabile**

Gnali Bocia Mondial GB

- Pressione: 20 ÷60 mbar

Codice	Portata	CF	Imballo	Listino €
MTE247	1,0 kg./h	1	100	**6,40**



Regolatore GPL orizzontale

bassa pressione ad uso domestico a **taratura fissa**, omologato IMQ EN12864

Gnali Bocia Mondial GB

- Pressione: 29 ÷ 37 mbar

Codice	Portata	CF	Imballo	Listino €
MTE075	1,0 kg./h	1	50	**6,72**



Regolatore gas ERIGAS

bassa pressione GPL senza codolo. Modelli 7 e 10 kg senza viti

Gnali Bocia Mondial GB

4 Kg: entrata 1/4 F - uscita 3/8F
7 Kg: entrata 1/4 F - uscita 1/2F
10 Kg: entrata 1/4 F - uscita 1/2F

Codice	Misura	CF	Imballo	Listino €
MTE357	4 kg	1	50	**11,10**
MTE358	7 kg	1	20	**21,20**
MTE359	10 kg	1	20	**22,60**



Regolatore gas NOVA COMET

bassa pressione GPL

NOVACOMET

4 Kg: entrata 1/4 F - uscita 3/8F
7 Kg: entrata 1/4 F - uscita 1/2F
10 Kg: entrata 1/4 F - uscita 1/2F

Codice	Misura	CF	Imballo	Listino €
MTE354	4 kg	1	20	**27,30**
MTE355	7 kg	1	18	**31,20**
MTE356	10 kg	1	18	**30,50**



Riduttore di alta pressione

a taratura regolabile 12kg 0-4bar - 40kg 0-3 bar con manometro

Gnali Bocia Mondial GB

Entrata dado SX
Uscita 12 kg=1/4F
40 kg=3/8F

Codice	Misura	CF	Imballo	Listino €
MTE360	12 kg	1	20	**39,40**
MTE361	40 kg	1	20	**69,00**



Manichetta in rame FF

a squadra per centralina gas

NOVACOMET

Codice	Misura	CF	Imballo	Listino €
MTE259	1/2	1	1	**25,20**



Dado e codolo per regolatore

Gnali Bocia Mondial GB

Codice	Misura	CF	Imballo	Listino €
MTE033	1/4 M	1	50	**2,65**



Guarnizione in alluminio

per flessibile Gas spessore 2mm
in confezione da 100 pz

Codice	Misura	CF	Imballo	Listino €
GUA106	1/2	1	1	**8,00** *x cf*
GUA107	3/4	1	1	**12,00** *x cf*



Guarnizione in gomma nera

piana per bombola o regolatore Gas
in confezione da 100 pz

Codice	Misura	Cf	Imballo	Listino €
MTE346	1/2	1	1	**6,40** *x cf*



Guarnizione in fibra tipo sughero

per bombola o regolatore GAS in **confezione da 100 pz**

Codice	Misura	CF	Imballo	Listino €
GUA111	De - Di - Sp 17 - 11 - 2	1	100	**5,90** *x cf*



Giunto in ottone cromato

con adattatori in gomma per metano o gpl

Codice	Misura	CF	Imballo	Listino €
MTE409	Gpl-Mtn	1	1	**7,70**



Filtro compact per gas

CALEFFI Hydronic Solutions

Pressione max: 2 bar
Capacità filtrante: Ø ³ 50 µm
Classe di filtrazione: G 2

Codice	Misura	CF	Imballo	Listino €
MTE493	1/2	1	1	**23,70**
MTE494	3/4	1	1	**23,70**



Stabilizzatore gas per caldaia

a membrana semplice

3/4: portata max m /h7

Codice	Misura	CF	Imballo	Listino €
MTE345	3/4	1	1	**23,00**



Giunto isolante dielettrico MF

PN10; a norma UNI 10284

Codice	Misura	CF	Imballo	Listino €
MTE252	1/2	1	15	**25,60**
MTE340	3/4	1	10	**26,80**
MTE341	1”	1	7	**32,20**
MTE040	1”1/4	1	4	**42,50**
MTE038	1”1/2	1	3	**49,10**
MTE251	2”	1	2	**58,50**



Stabilizzatore gas con filtro

con pressione in entrata max 200 Mbar, pressione in uscita 16÷40 Mbar

Codice	Misura	CF	Imballo	Listino €
MTE300	3/4	1	1	**65,00**



Gomito MM per flessile gas

in zama

Codice	Misura	CF	Imballo	Listino €
MTE401	1/2	1	50	**1,90**



Gomito MF per flessile gas

in zama

Codice	Misura	CF	Imballo	Listino €
MTE402	1/2	1	50	**2,32**



Niples in ottone DX-SX

Codice	Misura	CF	Imballo	Listino €
MTE426	1/4x1/2	1	50	**2,58**
MTE427	3/8x1/2	1	50	**2,58**
MTE034	1/2x1/2	1	50	**2,58**



Dado con portagomma

Codice	Misura	CF	Imballo	Listino €
MTE091	1/2x10	1	100	**2,42**



Raccordo portagomma a Y 70°

a 3 vie

Codice	Misura	CF	Imballo	Listino €
MTE092	**70°**-Gpl	1	50	**2,46**



Raccordo portagomma a Y 120°

a 3 vie

Codice	Misura	CF	Imballo	Listino €
MTE287	**120°**-Gpl	1	50	**2,66**

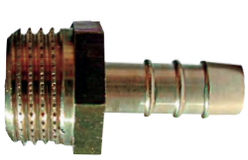

Raccordo portagomma

diritto maschio

Codice	Misura	CF	Imballo	Listino €
MTE573	3/8x8 Gpl	10	400	**1,51**
MTE574	3/8x13 Mtn	10	400	**1,51**
MTE324	1/2x8 Gpl	10	300	**2,17**
MTE325	1/2x13 Mtn	10	250	**2,23**



Raccordo portagomma

diritto femmina

Codice	Misura	CF	Imballo	Listino €
MTE576	3/8x8 Gpl	10	400	**1,82**
MTE579	3/8x13 Mtn	10	300	**1,82**
MTE087	1/2x8 Gpl	10	250	**2,70**
MTE088	1/2x13 Mtn	10	250	**2,73**



Raccordo portagomma

a squadra maschio

Codice	Misura	CF	Imballo	Listino €
MTE326	1/2x8 Gpl	10	30	**3,72**
MTE327	1/2x13 Mtn	10	20	**5,70**



Raccordo portagomma

a squadra femmina

Codice	Misura	CF	Imballo	Listino €
MTE089	1/2x8 Gpl	10	20	**3,07**
MTE090	1/2x13 Mtn	10	30	**3,05**

Monosplit a parete Wind-Free AVANT Wifi integrato

DIGITAL INVERTER TECHNOLOGY

Climatizzatore monosplit a parete **INVERTER** con funzione pompa di calore, gas ecologico **R32**
In modalità raffrescamento l'**aria fresca** viene dispersa delicatamente e uniformemente attraverso **21.000 microfori** creando una condizione di "aria ferma". Cio consente di vivere, lavorare e rilassarsi piacevolmente senza agradevoli spifferi di aria fredda.







- **Modalità WindFree** per evitare getti d□'aria diretti grazie a 21.000 microfori
- **Funzione Artificial Intelligence**: l□'unità analizza l□futilizzo dell□'utente e replica le modalità più appropriate in base alla situazione
- **Wi-Fi integrato:** controllo remoto possibile grazie all'app SmartThings, e controlli vocali con Bixby
- **Timer 24 ore**
- Funzione **Deumidificazione**

	Modello **Wind-Free AVANT**		9000	12000
Incentivi fiscali	Detrazione 65%	√ / x	√	√
	Conto termico	√ / x	√	√
Raffreddamento	Capacità (Min/Std/Max)	kW	0,96/2,5/3,35	0,99/3,5/4,0
	Capacità	Btu/hr	8530	11942
	Assorbimento Std	W	570	930
	SEER: Efficienza energetica stagionale		7,9	7,3
	Classe di efficienza energetica stagionale		A++	A++
	EER	W/W	4,39	3,76
	Carico termico teorico (Pdesignc)	kW	2,5	3,5
	Consumo energetico annuo indicativo	kWh/a	111	168
Riscaldamento stagione media	Capacità (Min/Std/Max)	kW	0,72/3,2/5,0	0,74/4,0/5,5
	Capacità	Btu/hr	10919	13649
	Assorbimento Std	W	760	1070
	SCOP: Efficienza energetica stagionale		4,6	4,6
	Classe di efficienza energetica stagionale		A++	A++
	COP		4,21	3,74
	Carico termico teorico (Pdesignh)	kW	2,2	2,4
	Potenza termica di sicurezza elettrica elbu(Tj)	kW	2,2	2,4
	Capacità dichiarata	kW	2,2	2,4
	Consumo energetico annuo indicativo	kWh/a	670	730
Unità Interna	Dimensioni (LxAxP)	mm	889x299x215	889x299x215
	Peso	Kg	9,9	9,9
	Aria trattata (Max)	m^3/min	9,5	10,5
	Capacità di deumidificazione	l/hr	1,0	1,5
	Livello Pressione Sonora (Min~Max)	dBA	16 / 38	16 / 40
	Livello Potenza Sonora	dBA	54	57
Unità Esterna	Dimensioni (LxAxP)	mm	790x548x285	790x548x285
	Peso	Kg	29,9	29,9
	Livello Pressione Sonora	dBA	45	46
	Livello Potenza Sonora	dBA	59	62
	Alimentazione	Ø, v, hz	Monofase, 220-240, 50	Monofase, 220-240, 50
	Intervallo di Funzionamento (Raffreddamento)	°C	-10~46	-10~46
	Intervallo di Funzionamento (Riscaldamento)	°C	-15~24	-15~24
Dati installativi	Tubazione Liquido/Gas	Ø mm (inch)	6,35 (1/4") 9,52 (3/8")	6,35 (1/4") 9,52 (3/8")
	Lunghezza tubazioni Max/Min	m	15 / 3	15 / 3
	Dislivello Max (U. Interna/U. Esterna)	m	8	8
	Precarica di Fabbrica	Kg	0,94	0,94
	Valore tCO_2e	tCO_2e	0,63	0,63
	Lunghezza Tubazioni Max senza aggiunta di refrigerante	m	5	5
	Carica aggiuntiva refrigerante	g/m	10	10
Refrigerante	Tipo Refrigerante		R32	R32
	GWP: potenziale di riscaldamento globale del refrigerante utilizzato		675	675

COMPOSTO DA:

Unità INTERNA

Codice	Potenza	Listino €
SPL382	9000 Btu/h	**790,00**
SPL383	12000 Btu/h	**871,00**

Unità ESTERNA

Codice	Potenza	Listino €
SPL370	9000 Btu/h	**997,00**
SPL371	12000 Btu/h	**1.107,00**

N.B. Prezzo già compreso dell'eco contributo RAEE.

WINDFREE
CONTROLLO VOCALE
SILENZIOSITÀ U.I. 16 dBA
COMPRESSORE DIGITAL INVERTER BOOST
FILTRO TRIPLE CARE ANTIBATTERICO
EASY FILTER PLUS
INSTALLAZIONE E MANUTENZIONE FACILITATA
PROTOCOLLO NASA
ARTIFICIAL INTELLIGENCE

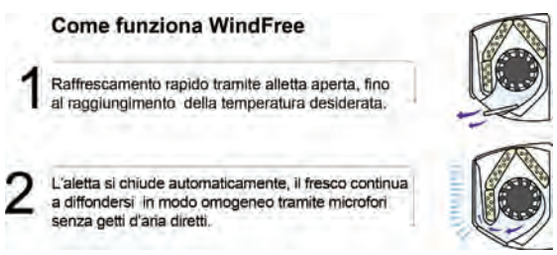

Monosplit a parete CEBU Wifi integrato

DIGITAL INVERTER TECHNOLOGY

Climatizzatore monosplit a parete **INVERTER** con funzione pompa di calore, gas ecologico **R32**



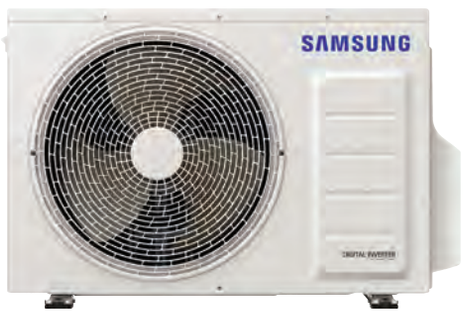



- **Funzione Artificial Intelligence**: l□'unità analizza l□futilizzo dell□'utente e replica le modalità più appropriate in base alla situazione
- **Wi-Fi integrato:** ccontrollo remoto possibile grazie all'app SmartThings, e controlli vocali con Bixby
- **Timer 24 ore**
- Funzione **Deumidificazione**

	Modello **CEBU**		9000	12000
Incentivi fiscali	Detrazione 65%	√ / No	√	No
	Conto termico	√ / No	√	√
Raffreddamento	Capacità (Min/Std/Max)	kW	0,9/2,5/3,35	0,9/3,5/4,0
	Capacità	Btu/hr	8530	11942
	Assorbimento Std	W	700	1220
	SEER: Efficienza energetica stagionale		6,7	6,5
	Classe di efficienza energetica stagionale		A++	A++
	EER	W/W	3,57	2,87
	Carico termico teorico (Pdesignc)	kW	2,5	3,5
	Consumo energetico annuo indicativo	kWh/a	131	188
Riscaldamento stagione media	Capacità (Min/Std/Max)	kW	0,9/3,2/4,5	0,9/3,5/5,0
	Capacità	Btu/hr	10919	11942
	Assorbimento Std	W	840	940
	SCOP: Efficienza energetica stagionale		4,0	4,0
	Classe di efficienza energetica stagionale		A+	A+
	COP		3,81	3,72
	Carico termico teorico (Pdesignh)	kW	2,1	2,2
	Potenza termica di sicurezza elettrica elbu(Tj)	kW	2,1	2,2
	Capacità dichiarata	kW	2,1	2,2
	Consumo energetico annuo indicativo	kWh/a	735	770
Unità Interna	Dimensioni (LxAxP)	mm	820x299x215	820x299x215
	Peso	Kg	9,1	9,1
	Aria trattata (Max)	m^3/min	10,5	10,9
	Capacità di deumidificazione	l/hr	1,0	1,5
	Livello Pressione Sonora (Min~Max)	dBA	19 / 37	19 / 38
	Livello Potenza Sonora	dBA	54	56
Unità Esterna	Dimensioni (LxAxP)	mm	660x475x242	660x475x242
	Peso	Kg	22,6	22,6
	Livello Pressione Sonora	dBA	46	47
	Livello Potenza Sonora	dBA	63	64
	Alimentazione	Ø, v, hz	Monofase, 220-240, 50	Monofase, 220-240, 50
	Intervallo di Funzionamento (Raffreddamento)	°C	-10~46	-10~46
	Intervallo di Funzionamento (Riscaldamento)	°C	-15~24	-15~24
Dati installativi	Tubazione Liquido/Gas	Ø mm (inch)	6,35 (1/4") 9,52 (3/8")	6,35 (1/4") 9,52 (3/8")
	Lunghezza tubazioni Max/Min	m	15 / 3	15 / 3
	Dislivello Max (U. Interna/U. Esterna)	m	8	8
	Precarica di Fabbrica	Kg	0,70	0,70
	Valore tCO_2e	tCO_2e	0,47	0,47
	Lunghezza Tubazioni Max senza aggiunta di refrigerante	m	5	5
	Carica aggiuntiva refrigerante	g/m	15	15
Refrigerante	Tipo Refrigerante		R32	R32
	GWP: potenziale di riscaldamento globale del refrigerante utilizzato		675	675

COMPOSTO DA:

Unità INTERNA

Codice	Potenza	Listino €
SPL380	9000 Btu/h	**443,00**
SPL381	12000 Btu/h	**502,00**

Unità ESTERNA

Codice	Potenza	Listino €
SPL372	9000 Btu/h	**760,00**
SPL373	12000 Btu/h	**850,00**

N.B. Prezzo già compreso dell'eco contributo RAEE.

CONTROLLO VOCALE

SILENZIOSITÀ U.I. 16 dBA

COMPRESSORE DIGITAL INVERTER BOOST

EASY FILTER PLUS

INSTALLAZIONE E MANUTENZIONE FACILITATA

PROTOCOLLO NASA

ARTIFICIAL INTELLIGENCE

Monosplit a parete AR35

DIGITAL INVERTER TECHNOLOGY

Climatizzatore monosplit a parete **INVERTER** con funzione pompa di calore, gas ecologico **R32**





COMPRESSORE DIGITAL INVERTER
a seconda delle esigenze, il compressore regola autonomamente la propria potenza, neutralizzando gli sprechi di energia.

FAST COOLING
Grazie alla modalità Fast Cooling, l'ambiente viene raffreddato molto rapidamente per raggiungere la temperatura desiderata

FILTRO HD
Il filtro di nuova generazione è dotato di uno speciale rivestimento anti-batteri, anti-allergeni e anti-virus che rend l'aria più salubre.

TIMER 24 Ore

Funzione **DEUMIDIFICAZIONE**



Codice	Potenza	Gas	Listino €
SPL292	9000 Btu/h	**R32**	**730,00**
SPL293	12000 Btu/h	**R32**	**815,00**
SPL294	18000 Btu/h	**R32**	**1.590,00**

N.B. Prezzo già compreso dell'eco contributo RAEE.

Modello		AR35	Unità di misura	9000	12000	18000
Incentivi fiscali (1)		Detrazione 65%	√ / x	√	√	√
		Conto termico	√ / x	√	√	√
Prestazioni Ecodesign EN14825	Raffreddamento	Capacità (Min/Max)	kW	0.91~ 3.4	1.11 ~ 4.16	1.81 ~ 6.15
		Carico termico teorico (Pdesignc)	kW	2.8	3.6	5.3
		SEER: Efficienza energetica stagionale		6.30	6.10	7.10
		Classe di efficienza energetica stagionale		A++	A++	A++
		Consumo energetico annuo indicativo (Q^{ce})	kWh/a	156	211	256
	Riscaldamento Stagione media	Capacità (Min/Max)	kW	0.82~ 3.37	1.08~ 4.22	1.28~ 6.74
		Carico termico teorico (Pdesignh)	kW	2.6	2.7	5.3
		SCOP: Efficienza energetica stagionale		4.00	3.90	4.00
		Classe di efficienza energetica stagionale		A+	A	A+
		Consumo energetico annuo indicativo (Q^{he})	kWh/a	910	969	1435
Prestazioni EN14511	Raffreddamento	Capacità (Std)	kW	2.64	3.3	4.9
		Potenza assorbita nominale	W	770	1000	1441
		EER	W/W	3.43	3.30	3.40
	Riscaldamento	Capacità (Std)	kW	2.93	3.6	5.3
		Potenza assorbita nominale	W	750	947	1429
		COP		3.91	3.80	3.71
Unità Interna		Dimensioni (LxAxP)	mm	805x285x194	805x285x194	957x302x213
		Peso	Kg	8.1	8.1	10.9
		Aria trattata (Max)	m^3/min	7.8	9.0	14.0
		Capacità di deumidificazione	l/hr	1.0	1.2	2.3
		Livello Pressione Sonora (Min~Max)	dBA	20 / 36	22 / 37	30 / 42
		Livello Potenza Sonora	dBA	55	55	55
		Movimento alette: orizzontale/verticale		Auto/Manuale	Auto/Manuale	Auto/Manuale
Unità Esterna		Dimensioni (LxAxP)	mm	720x495x270	720x495x270	805x554x330
		Materiale		Metal	Metal	Metal
		Peso	Kg	23.2	23.2	32.7
		Livello Pressione Sonora	dBA	49	50	51
		Livello Potenza Sonora	dBA	62	65	63
		Alimentazione	Ø. v. hz	Monofase 220-240. 50	Monofase 220-240. 50	Monofase 220-240. 50
		Intervallo di Funzionamento (Raffreddamento)	°C	-10~46°C	-10~46°C	-10~46°C
		Intervallo di Funzionamento (Riscaldamento)	°C	-15~24°C	-15~24°C	-15~24°C
Dati installativi		Tubazione Liquido/Gas	Ø mm (inch)	6.35 (1/4") 9.52 (3/8")	6.35 (1/4") 9.52 (3/8")	6.35 (1/4") 12.7 (1/2")
		Lunghezza tubazioni Max	m	25	25	30
		Lunghezza tubazioni Min	m	3	3	3
		Dislivello Max (U. Interna/U. Esterna)	m	10	10	20
		Precarica di Fabbrica	Kg	0.55	0.55	1.00
		Valore tCO_2e	tCO_2e	0.37	0.37	0.68
		Lunghezza tubazioni Max senza aggiunta refrigerante	m	5	5	5
		Carica aggiuntiva refrigerante	g/m	12	12	12
Refrigerante		Tipo Refrigerante		R32	R32	R32
		GWP: potenziale di riscaldamento globale del refrigerante utilizzato		675	675	675





Monosplit a parete Serie ALYS R32

Climatizzatore monosplit a parete **INVERTER** con funzione pompa di calore, gas ecologico **R32**.
Compatibile con KIT Wi-Fi ARISTON (Da ordinare separatamente)





Codice	Potenza	Listino €
SPL258	9000 Btu/h	**752,00**
SPL259	12000 Btu/h	**820,00**
SPL260	18000 Btu/h	**1.386,00**

N.B. Prezzo già compreso dell'eco contributo RAEE.



Chiavetta WIFI per clima ALYS R32

Codice	Modello	Listino €
SPL320	Alys R32	**24,00**

MODELLO		9000	12000	18000
PRESTAZIONI STAGIONALI				
SEER		6,6	6,1	7,1
SCOP (stagione più calda)		4,9	4,64	5,2
SCOP (stagione media)		4	4	4,09
carico teorico [1] raffreddamento	kw	2,6	3,502	5,2
carico teorico [1] riscaldamento (stagione più calda)	kw	2,654	2,728	4,534
carico teorico [1] riscaldamento (stagione media)	kw	2,15	2,4	4,1
consumo energetico annuo raffreddamento	kwh/a	151	201,4	261
consumo energetico annuo riscaldamento (stagione più calda)	kwh/a	756	823	1207
consumo energetico annuo riscaldamento (stagione media)	kwh/a	762	841	1444
funzione raffreddamento / riscaldamento		SI	SI	SI
stagione di riscaldamento di riferimento		media/più calda	media/più calda	media/più calda
livello potenza sonora unità interna / unità esterna	dB(A)	52 / 61	53 / 64	54 / 61
INFORMAZIONI REFRIGERANTE				
Tipo		R32	R32	R32
GWP		675	675	675
carica standard	Kg	0,5	0,5	1
	t CO_2 eq.	0,3375	0,3375	0,675
RESE E CONSUMI PUNTUALI				
capacità di raffreddamento nominale (min - max)	W	2854 (909 - 3400)	3500 (1114 - 4162)	5323 (2066 - 6125)
	BTU/h	9744 (3103 - 11608)	11949 (3803 - 14209)	18173 (7053 - 20911)
capacità di riscaldamento nominale (min - max)	W	3070 (821 - 3370)	3484 (1085 - 4220)	5391 (1488 - 6741)
	BTU/h	10475 (2803 - 11505)	11888 (3704 - 14407)	18395 (5080 - 23014)
potenza assorbita in raffreddamento nominale (min - max)	W	784 (100 - 1240)	1140 (130 - 1580)	1538 (152 - 2360)
potenza assorbita in riscaldamento nominale (min - max)	W	570 (120 - 1200)	638 (135 - 1580)	1088 (227 - 2410)
EER nominale a 35°C		3,64	3,23	3,46
COP nominale a 7°C / COP a -7°C		3,94 / 2,99	3,76 / 2,95	3,77 / 2,83
CARATTERISTICHE TECNICHE				
livello di pressione sonora unità interna (silence/min/med/max)	dB(A)	23/27/31/36	22/27/33/39	23/30/37/42
livello max di pressione sonora unità esterna	dB(A)	55	58	56
portata d'aria unità interna	m^3/h	587	527	795
portata d'aria unità esterna	m^3/h	2000	2000	2000
capacità deumidificazione	l/h	1	1,2	1,8
CARATTERISTICHE INSTALLATIVE				
posizione scarico condensa unità interna		destra/sinistra	destra/sinistra	destra/sinistra
classe di protezione IP unità interna / unità esterna		IPX0 / IP24	IPX0 / IP24	IPX0 / IP24
alimentazione e numero di fasi	Hz - V -Ph	50-230-1	50-230-1	50-230-1
amperaggio fusibile consigliato	A		20	20
tipologia compressore		ROT	ROT	ROT
diametro tubo del liquido	pollici	1/4	1/4	1/4
diametro tubo del gas	pollici	3/8	3/8	1/2
lunghezza massima collegamenti con carica standard	m	7,5	7,5	7,5
lunghezza massima collegamenti	m	25	25	30
dislivello massimo unità interna - unità esterna	m	10	10	10
carica supplementare di refrigerante	g/m	12	12	12
intervallo temperature esterne in raffreddamento	°C	-15/50	-15/50	-15/50
intervallo temperature esterne in riscaldamento	°C	-20/30	-25/30	-25/30
PESI E DIMENSIONI				
dimensioni unità interna	mm	805x194x285	805x194x285	957x213x302
dimensioni imballo unità interna	mm	870x270x360	870x270x360	1035x295x380
peso unità interna (netto/lordo)	Kg	7,5/9,7	7,5/9,7	10,0/13,0
dimensioni unità esterna	mm	700x275x550	700x275x550	800x333x554
dimensioni imballo unità esterna	mm	815x325x615	815x325x615	920x390x615
peso unità esterna (netto/lordo)	Kg	22,7/25,2	22,7/25,2	34/36,7
ErP Classe energetica raffreddamento		A++	A++	A++
Classe energetica riscaldamento (stagione calda)		A++	A++	A+++
Classe energetica riscaldamento (stagione media)		A+	A+	A+

2D INVERTER DC
Modulazione della frequenza compressore e della velocità ventilatore esterno.

1W STAND-BY
Nuova logica di ottimizzazione degli assorbimenti per tagliare fino all'80% i consumi in stand-by

SWING VERTICALE
Avvia l'oscillazione automatica del flap.

AIRFLOW COMFORT
In modalità raffreddamento il flusso d'aria viene direzionato in alto, mentre in riscaldamento è convogliatoverticalmente verso il basso per il comfort.

FUNZIONE TURBO
Raggiunge la temperatura preimpostata nel più breve tempo possibile (solo in raffreddamento).

CONTROLLO PERDITE DI REFRIGERANTE
Vengono individuate eventuali perdite di refrigerante indicando un messaggio di errore sul dsplay

TIMER 24 ORE
Accende e/o spegne il climazizzatore all'orario desiderato
(**entro un arco di tempo di 24 ore**)

Multisplit inverter Free Join Multi R32 gamma 2020

Unità esterne

DIGITAL INVERTER TECHNOLOGY

I sistemi multisplit, consentono di abbinare liberamente ad un'unica unità esterna fino a 5 unità interne di diversa tipologia e potenza.

Unità **esterne** AJ gamma 2020 serie T





Codice	Modello		Listino €
SPL374	AJ040TXJ2KG	2 attacchi 4,0 kw	**1.750,00**
SPL375	AJ050TXJ2KG	2 attacchi 5,0 kw	**2.210,00**
SPL376	AJ052TXJ3KG	3 attacchi 5,2 kw	**2.638,00**
SPL377	AJ068TXJ3KG	3 attacchi 6,8 kw	**3.500,00**
SPL378	AJ080TXJ4KG	4 attacchi 8,0 kw	**4.408,00**
SPL379	AJ100TXJ5KG	5 attacchi 10,0 kw	**5.600,00**

N.B. Per unità **interne** abbinabili - vedi pag. 540








Unità esterna			AJ040TXJ2KG	AJ050TXJ2KG	AJ052TXJ3KG	AJ068TXJ3KG	AJ080TXJ4KG	AJ100TXJ5KG
Numero massimo unità interne collegabili			**2**	**2**	**3**	**3**	**4**	**5**
Capacità								
Capacità	Raffrescamento (nominale)	kW	4,0	5,0	5,2	6,8	8,0	10,00
	Riscaldamento a +7°C	kW	4,2	5,6	6,3	8,0	9,3	12,0
	Riscaldamento a -5°C	kW	3,16	4,22	4,22	6,02	7,00	9,03
	Riscaldamento a -10°C	kW	2,70	3,60	3,60	5,14	5,97	7,70
	Riscaldamento a -15°C	kW	2,23	2,98	2,98	4,75	4,94	6,38
Prestazioni								
Efficienza energetica raffrescamento	SEER	W/W	8,54	8,54	8,51	7,75	7,75	8,00
	Consumo energetico	kwh/a	164	205	206	293	330	387
	Pdesignc	kW	4,0	5,0	5,0	6,5	7,3	7,9
	EER	W/W	4,44	4,10	4,16	3,78	4,06	3,64
Efficienza energetica riscaldamento	SCOP	W/W	4,60	4,64	4,60	4,32	4,10	4,32
	Consumo energetico	kwh/a	922	1.270	1.400	1.833	2.009	2.564
	Pdesignc h (medio	kW	3,1	4,2	4,6	5,7	5,9	7,9
	COP	W/W	4,64	4,38	4,77	4,42	4,37	4,26
Portata d'aria		m3/min	29,7	33,1	38,0	47,5	47,5	75,0
Potenza sonora		dB(A)	60	61	61	64	64	70
Pressione sonora	Raffrescamento	dB(A)	45	46	46	48	48	54
	Riscaldamento	dB(A)	46	47	48	50	50	56
Ventilazione	Tipo		Girante	Girante	Girante	Girante	Girante	Girante
	Direzione uscita aria		Anteriore (orizzontale)	Anteriore (orizzontale)	Anteriore (orizzontale)	Anteriore (orizzontale)	Anteriore (orizzontale)	Anteriore (orizzontale)
	Potenza	W	40	40	125	125	125	125
	Numero di ventole	=	1	1	1	1	1	1
Range di funzionamento	Raffrescamento	°C	-5/46	-5/46	-10/46	-10/46	-10/46	-10/46
	Riscaldamento	°C	-15/24	-15/24	-15/24	-15/24	-15/24	-15/24
Dati elettrici								
Alimentazione		Φ,V,Hz	1 Φ,220-240 V, 50 Hz	1 Φ,220-240 V, 50 Hz	1 Φ,220-240 V, 50 Hz	1 Φ,220-240 V, 50 Hz	1 Φ,220-240 V, 50 Hz	1 Φ,220-240 V, 50 Hz
Tipo di compressore			Twin BLDC Rotary	Twin BLDC Rotary	Twin BLDC Rotary	Twin BLDC Rotary	Twin BLDC Rotary	Twin BLDC Rotary
Consumo energetico	Raffrescamento	kW	0,90	1,22	1,25	1,80	1,97	2,75
	Riscaldamento	kW	0,90	1,28	1,32	1,81	2,13	2,82
Corrente di funzionamento	Raffrescamento	A	4,1	5,6	5,5	8,1	8,9	12,2
	Riscaldamento	A	4,1	5,9	6,1	8,2	9,5	12,8
Dimensioni								
Dimensioni nette (LxAxP)		mm	790 x 548 x 285	790 x 548 x 285	880 x 638 x 310	880 x 798 x 310	880 x 798 x 310	940 x 998 x 330
Peso netto		kg	32,0	33,0	44,5	57,5	57,5	76,5
Refrigerante			**R32** (contiene gas fluorirati a effetto serra, GWP = 675					
Refrigerante	Tipo							
	Precarica di fabbrica	kg	0,98	1,18	1,55	2,00	2,00	2,70
	Lunghezza tubazioni senza carica	m	30,0	30,0	30,0	30,0	40,0	40,0
	Carica tonnellate CO2 equivalenti	tCO2e	=	=	1,0	1,35	1,35	1,82
	Carica aggiuntiva refrigerante (oltre i 30 m)	g/m				10	20	10
Attacchi tubazione	Tubazione liquido	Ø	6,35(1/4)x2	6,35(1/4)x2	6,35(1/4)x3	6,35(1/4)x3	6,35(1/4)x4	6,35(1/4)x5
	tubo gas	Ø	9,52(3/8)x2	9,52(3/8) + 12,7(1/2)	9,52(3/8) x 2 + 12,7(1/2)	9,52(3/8) + 12,7(1/2)x2	9,52(3/8)x2 + 12,7(1/2)x2	9,52(3/8)x2 + 12,7(1/2)x3
Lunghezza tubazioni	Lunghezza totale tubazioni	m	30	30	50	50	70	75
	Min/Max	m	3/20	3/20	3/25	3/25	3/25	3/25
Altezza Tubazioni	Altezza massima (IDU-IDU)	m	7,5	7,5	7,5	7,5	7,5	7,5
	Altezza massima (ODU-IDU)	m	15	15	15	15	15	15

Multisplit inverter Free Join Multi R32 gamma 2020

Unità interne

DIGITAL INVERTER TECHNOLOGY

I sistemi multisplit, consentono di abbinare liberamente ad un'unica unità esterna fino a 5 unità interne di diversa tipologia e potenza.

Unità interne gamma 2020

Serie Wind-Free AVANT



Wifi

Codice	Potenza	Listino €
SPL382	9000 Btu/h	**790,00**
SPL383	12000 Btu/h	**871,00**

Unità Interna Wind-Free AVANT			9000	12000
Capacità	Raffrescamento (nominale)	kW	2,5	3,5
	Riscaldamento a +7°C	kW	3,2	4,0
Capacità di deumidificazione		l/h	1,0	1,5
Portata d'aria		m3/min	9,5	10,5
Potenza sonora	Raffrescamento	dB(A)	57	57
Pressione sonora	H/L	dB(A)	38/16	40/16
Alimentazione		Φ,V,Hz	1 Φ,220-240 V, 50 Hz	
Consumo energetico	Raffrescamento	W	40	40
	Riscaldamento	W	40	40
Corrente assorbita	Raffrescamento	A	0,4	0,4
	Riscaldamento	A	0,4	0,4
Dimensioni (LxAxP)		mm	828 x 267 x 265	828 x 267 x 265
Peso netto		kg	9,4	9,4
Attacchi tubazione	Tubazione liquido	Ø	6,35(1/4)	6,35(1/4)
	tubo gas	Ø	9,52(3/8)	9,52(3/8)

Serie CEBU



Wifi

Codice	Potenza	Listino €
SPL380	9000 Btu/h	**443,00**
SPL381	12000 Btu/h	**502,00**

Unità Interna CEBU			9000	12000
Capacità	Raffrescamento (nominale)	kW	2,5	3,5
	Riscaldamento a +7°C	kW	3,2	3,5
Capacità di deumidificazione		l/h	1,0	1,5
Portata d'aria		m3/min	10,5	10,9
Potenza sonora	Raffrescamento	dB(A)	54	56
Pressione sonora	H/L	dB(A)	37/19	38/19
Alimentazione		Φ,V,Hz	1 Φ,220-240 V, 50 Hz	
Consumo energetico	Raffrescamento	W	30	30
	Riscaldamento	W	30	30
Corrente assorbita	Raffrescamento	A	0,3	0,3
	Riscaldamento	A	0,3	0,3
Dimensioni (LxAxP)		mm	820 x 299 x 215	820 x 299 x 215
Peso netto		kg	8,9	8,9
Attacchi tubazione	Tubazione liquido	Ø	6,35(1/4)	6,35(1/4)
	tubo gas	Ø	9,52(3/8)	9,52(3/8)

Tabelle combinazioni Unità Esterne

AJ040TXJ2KG max 2 U.interne	AJ050TXJ2KG max 2 U.interne	AJ052TXJ3KG max 3 U.interne	AJ068TXJ3KG max 3 U.interne	AJ080TXJ4KG max 4 U.interne	AJ100TXJ5KG max 5 U.interne
09 09	09 09	09 09	09 09	09 09	12 18
09 12	09 12	09 12	09 12	09 12	18 18
	12 12	09 18	09 18	09 18	18 24
		12 12	12 12	12 12	09 09 12
		09 09 09	12 18	12 18	09 09 18
		09 09 12	18 18	18 18	09 09 24
			09 09 09	18 24	09 12 12
			09 09 12	09 09 09	09 12 18
			09 09 18	09 09 12	12 12 12
			09 12 12	09 09 18	12 12 18
			09 12 18	09 09 24	09 09 09 09
			12 12 12	09 12 12	09 09 09 12
				09 12 18	09 09 09 18
				12 12 12	09 09 09 24
				12 12 18	09 09 12 12
				09 09 09 09	09 09 12 18
				09 09 09 12	09 09 12 24
				09 09 12 12	09 09 18 18
					09 09 18 24
					09 12 12 12
					09 12 12 18
					09 12 12 24
					12 12 12 12
					12 12 12 18
					12 12 12 24
					12 12 18 18
					09 09 09 09 09
					09 09 09 09 12
					09 09 09 09 18
					09 09 09 09 24
					09 09 09 12 12
					09 09 09 12 18
					09 09 12 12 12
					09 09 12 12 18
					09 09 12 12 24
					09 12 12 12 12

!!! ATTENZIONE !!!

N.B. Le tabelle indicano le possibili combinazioni max da abbinare alle unità esterne.

Il funzionamento simultaneo delle varie unità interne collegate è garantito per la potenza max dell'unità esterna.

Esempio: l'unità esterna AJ068 garantisce una potenza max di 6.8 kw; pertanto abbinando alla stessa nr.3 unità interne 12000 btu, in caso di funzionamento simultaneo di tutte e 3 le macchine interne, le singole unità interne NON sviluppano 12000 btu ognuna ma circa 7000 btu

Gamma 2020 - Compatibilità Unità esterne/interne

Interne \ Esterne	Potenza	AJ040TX GAS R32	AJ050TX GAS R32	AJ052TX GAS R32	AJ068TX GAS R32	AJ080TX GAS R32	AJ100TX GAS R32
WindFree ELITE	9000	√	√	√	√	√	√
	12000	√	√	√	√	√	√
WindFree AVANT	9000	√	√	√	√	√	√
	12000	√	√	√	√	√	√
	18000		√	√	√	√	√
	24000					√	√
Cebu Wi-Fi	9000	√	√	√	√	√	√
	12000	√	√	√	√	√	√
	18000		√	√	√	√	√
	24000					√	√
Cassetta 4 vie Mini WindFree	9000		√	√	√	√	√
	12000		√	√	√	√	√
	18000				√	√	√
Console	9000	√	√	√			
	12000	√	√	√			
	18000		√	√			
Cassetta 1 Via WindFree	9000	√	√	√	√	√	√
	12000	√	√	√	√	√	√
Canaliz. Bassa Media Prev.	9000		√	√	√	√	√
	12000		√	√	√	√	√
	18000			√	√	√	√

N.B. Oltre ai prodotti presenti sul catalogo, su richiesta è possibile ordinare tutti i prodotti della gamma, con tempi di consegna di 15gg lavorativi.

Multisplit inverter Free Match

Unità esterne 3D inverter

I sistemi multisplit, consentono di abbinare liberamente ad un'unica unità esterna fino a 3 unità interne di diversa tipologia e potenza.

Unità esterne gamma 38QUS-D8S



Codice	Modello		Listino €
SPL362	38QUS014D8S2	a 2 attacchi 4,10 kw	**1.350,00**
SPL363	38QUS018D8S2-1	a 2 attacchi 5,28 kw	**1.680,00**
SPL364	38QUS027D8S3-1	a 3 attacchi 7,90 kw	**2.080,00**

UNITÀ ESTERNA Multi		38QUS014D8S2	38QUS018D8S2-1	38QUS027D8S3-1
Alimentazione	V-Hz-ph	220-240V~, 50Hz, 1Ph	220-240V~, 50Hz, 1Ph	220-240V~, 50Hz, 1Ph
Capacità Raffrescamento	kW	4.10 (1.44~4.79)	5.28 (2.23~5.57)	7.90 (2.89~8.50)
Capacità Riscaldamento	kW	4.40 (1.50~4.91)	5.57 (2.34~5.63)	8.20 (1.99~8.50)
Carico termico Teorico (PdesignC)	kW	4,10	5,28	7,90
Carico Termico Teorico (Pdesignh) stagione media	kW	3,70	4,30	5,70
SEER/SCOP (stagione media)	W/W	6.8 / 4.0	6.1 / 4.0	6.1 / 4.0
Classe di Efficienza Energetica		A++ / A+	A++ / A+	A++ / A+
Consumo energetico annuo indicativo	kWh	211 / 1295	303 / 1505	454 / 1995
EER/COP	W/W	3.23 / 3.67	3.24 / 3.71	3.22 / 3.73
Corrente assorbita nominale (Raffrescamento)	A	5,8	7,3	11,0
Potenza assorbita nominale (Raffrescamento)	W	1270	1630	2450
Corrente assorbita nominale (Riscaldamento)	A	5,4	6,7	9,9
Potenza assorbita nominale (Riscaldamento)	W	1200	1500	2200
Corrente nominale	A	11,5	13,0	17,5
Potenza nominale	W	2650	2850	3600
Portata d'aria	m^3/h	2200	2200	2700
Livello pressione sonora	dB(A)	56	56	60
Livello potenza sonora	dB(A)	65	65	68
Dimensioni (L×P×A)	mm	800×333×554	800×333×554	845×363×702
Imballo (L×P×A)	mm	920×390×625	920×390×625	965×395×775
Peso (netto/lordo)	kg	32.0 / 35.0	35.5 / 38.5	51.0 / 56.0
GWP		675	675	675
Quantità di refrigerante (R32)	kg/TonEqCO_2	1,10/0,74	1,25/0,84	1,72/1,16
Pressione di prova	MPa	4.3 / 1.7	4.3 / 1.7	4.3 / 1.7
Tubazioni Liquido/Gas	mm (inch)	2 × (1/4"/ 3/8")	2 ×(1/4"/ 3/8")	3 × (1/4"/ 3/8")
Pressione di prova	MPa	4.3 / 1.7	4.3 / 1.7	4.3 / 1.7
Lunghezza tubazioni	m	7.5*2	7.5*2	7.5*3
Carica aggiuntiva	g/m	12	12	12
Lunghezza totale tubazioni Max.	m	40	40	60
Lunghezza singolo ramo Max.	m	25	25	30
Dislivello tra UI-UE Max.	m	15	15	15
Dislivello tra UI-UI Max.	m	10	10	10
Limiti operativi Raffrescamento Min-Max	°C	-15 ~ 50	-15 ~ 50	-15 ~ 50
Limiti operativi Riscaldamento Min-Max	°C	-15 ~ 24	-15 ~ 24	-15 ~ 24

GARANZIA 5 ANNI COMPRESSORE INVERTER

Multisplit inverter Free Match

Unità interne

Serie CLEVER



Codice	Potenza	Listino €
SPL365	9000 Btu/h	**299,00**
SPL366	12000 Btu/h	**310,00**
SPL389	18000 Btu/h	**423,00**

CLEVER		9000	12000	18000
Alimentazione	V-ph-Hz	220~240V - 1Ph - 50Hz		
Capacità di raffrescamento	kW	2,64	3,52	5,28
Capacità di riscaldamento	kW	2,64	3,52	5,28
Potenza assorbita nominale	W	22	20	36
Corrente assorbita nominale Max.	A	0,5	0,5	0,5
Livello potenza sonora	dB(A)	56	56	58
Livello pressione sonora (Max/Min)	dB(A)	37/20	37/20	41/21
Portata d'aria (Max/Min)	m^3/h	460/180	530/195	800/300
Peso (Netto/Lordo)	kg	8.0 / 10.5	8.7 / 11.5	11.2 / 14.6
Dimensioni (LxPxH)	mm	726×210×291	835×208×295	969×241×320
Tubazioni Liquido/Gas	(inch)	(1/4"-3/8")	(1/4"-3/8")	(1/4"-1/2")

Tabelle combinazioni Unità Esterne

38QUS014D8S2
2 UNITÀ
9+9
9+12

38QUS018D8S2-1
2 UNITÀ
9+9
9+12
12+12

38QUS027D8S3-1	
2 UNITÀ	3 UNITÀ
9+9	9+9+9
9+12	9+9+12
9+18	9+12+12
12+12	
12+18	

N.B. Le tabelle indicano le possibili combinazioni max da abbinare alle unità esterne.

Il funzionamento simultaneo delle varie unità interne collegate è garantito per la potenza max dell'unità esterna.

Esempio: l'unità esterna 38QUS018D8S2-1 garantisce una potenza max di 5,28 kw; pertanto abbinando alla stessa nr.2 unità interne 12000 btu, in caso di funzionamento simultaneo di tutte e 2 le unità interne, le singole unità interne NON sviluppano 12000 btu ognuna ma circa 9000 btu

Monosplit a parete Serie EXTREME PRO R32 inverter - Wi-Fi

Climatizzatore monosplit a parete **INVERTER** con funzione pompa di calore, gas ecologico **R32**.
Con KIT Wi-Fi di serie





COMPOSTO DA:

Unità INTERNA

Codice	Potenza	Listino €
SPL305	9000 Btu/h	**317,00**
SPL311	12000 Btu/h	**344,00**

Unità ESTERNA

Codice	Potenza	Listino €
SPL170	9000 Btu/h	**635,00**
SPL175	12000 Btu/h	**700,00**

N.B. Prezzo già compreso dell'eco contributo RAEE.

Modello EXTREME PRO - R32			9000 Btu	12000 Btu
Alimentazione		F-V-Hz	Monofase 220-240V 50Hz	
Raffreddamento	Capacità	kW (min-nom-max)	1,03-2,64-3,22	1,37-3,52-4,31
	Potenza elettrica assorbita	W (min-nom-max)	80-659-1100	120-1034-1650
	Corrente	A (nom)	2,9	4,5
	Carico teorico (PdesignC)	kW	2,6	3,2
	SEER		8,5	8,5
	Classe di efficienza energetica		A+++	A+++
	Consumo energetico annuo	kWh/A	107	137
Riscaldamento	Capacità	kW (min-nom-max)	0,82-2,93-3,37	1,07-3,81-4,38
	Potenza elettrica assorbita	W (min-nom-max)	70-674-990	110-1002-1480
	Corrente	A (nom)	2,9	4,4
	Carico teorico (PdesignH)	kW (stag. Fredda-media-calda)	3,4 - 2,6 - 2,5	3,1 - 2,6 - 2,5
	SCOP	(stag. fredda-media-calda)	3,4 - 4,2 - 5,4	3,4 - 4,2 - 5,4
	Classe di efficienza energetica	(stag. fredda-media-calda)	B/A+ / A+++	B/A+ / A+++
	Consumo energetico annuo	kWh/A (stagione media)	867	847
Efficienza energetica	E.E.R. / C.O.P.	W/W	4,00/4,35	3,40/3,80
Unità Interna	Dimensioni (L-P-A)	mm	835-208-295	835-208-295
	Peso netto	kg	8,7	8,7
	Portata Aria (min-med.max)	m3/h	300-360-510	350-400-530
	Pressione Sonora (min-med.max)	dB(A)	22-32-37	23-32-38
Unità Esterna	Dimensioni (L-P-A)	mm	800-303-555	800-303-555
	Peso netto	kg	26,2	26,3
	Portata Aria	m3/h	2150	2150
	Pressione Sonora (max)	dB(A)	55,5	56
	Tipologia compressore		ROTATIVO	ROTATIVO
Tubazioni e Circuito frigorifero	Tubazione lato Liquido	mm	6,35 (1/4)	6,35 (1/4)
	Tubazione lato Gas	mm	9,52 (3/8)	9,52 (3/8)
	Lunghezza tubazioni (precarica)	m	5	5
	Lunghezza tubazioni (max)	m	25	25
	Incremento di refrigerante	g/m	12	12
	Tipologia refrigerante		R32	R32
	GWP		675	675
	Limite operativo U.Esterne	Raffred. (min-max) °C	-15 / +50	-15 / +50
		Riscald. (min-max) °C	-15 / +30	-15 / +30

COMPRESSORE INVERTER QUATTRO
Il compressore ad alta frequenza Inverter Quattro permette di erogare la temperatura desiderata in **soli 6 secondi** sia in fase di raffreddamento che in riscaldamento.

PURIFICAZIONE DELL'ARIA
Il doppio filtro elimina efficacemente le sostanze nocive purificando l'aria. Puoi dire addio alle impurità come polvere, pollini, fumi e smog che causano disagi e allergie.

REGOLAZIONE LINEARE VENTILATORE
La velocità di rotazione del ventilatore è regolabile da telecomando tra 1% e 100%, oltre ai normali 5 intervalli di impostazione. Questo permette di definire il flusso d'aria più confortevole per le proprie esigenze.

BREEZE AWAY
Con la sola pressione di un pulsante sul telecomando si ottiene una regolazione comfortevole del flusso d'aria.

FUNZIONE ECO
permette un risparmio di energia elettrica fino al **60% in 8 ore** rispetto ai climatizzatori tradizionali

FUNZIONE GEAR
La funzione GEAR permette di regolare il regime massimo di rotazione del compressore limitandone la capacità al 75% e al 50% del valore nominale, migliorando l'efficienza

1W STAND-BY
Rimozione completa della alimentazione all'unità esterna durante una fase prolungata di Stand-by.

ANTICOROSIONE
Grazie ad uno speciale trattamento anticorrosivo lo scambiatore di calore dell'unità esterna è reso inattaccabile da salsedine ed agenti inquinanti/atmosferici esterni

Monosplit a parete Serie EVOLUTION R32 inverter

Climatizzatore monosplit a parete **INVERTER** con funzione pompa di calore, gas ecologico **R32**.
Compatibile con SMART KIT Wi-Fi MIDEA (Da ordinare separatamente)





COMPOSTO DA:

Unità INTERNA

Codice	Potenza	Listino €
SPL126	9000 Btu/h	**250,00**
SPL138	12000 Btu/h	**282,00**
SPL141	18000 Btu/h	**425,00**

Unità ESTERNA

Codice	Potenza	Listino €
SPL105	9000 Btu/h	**482,00**
SPL127	12000 Btu/h	**520,00**
SPL140	18000 Btu/h	**920,00**

N.B. Prezzo già compreso dell'eco contributo RAEE.



Chiavetta WIFI per EVOLUTION

Codice	Modello	Listino €
SPL142	Evolution	**46,30**

Modello EVOLUTION - R32			9000 Btu	12000 Btu	18000 Btu
Alimentazione		F-V-Hz	Monofase 220-240V 50Hz		
Raffreddamento	Capacità	kW (min-nom-max)	1,03-2,64-3,22	2,17-3,52-4,31	3,39-5,28-5,90
	Potenza elettrica assorbita	W (min-nom-max)	80-739-1100	120-1089-1650	560-1550-2050
	Corrente	A (nom)	3,2	4,7	6,8
	Carico teorico (PdesignC)	kW	2,8	3,6	5,3
	SEER		7,4	7,0	7,0
	Classe di efficienza energetica		A++	A++	A++
	Consumo energetico annuo	kWh/A	132	182	265
Riscaldamento	Capacità	kW (min-nom-max)	0,82-2,93-3,37	1,07-3,81-4,38	3,10-5,57-5,85
	Potenza elettrica assorbita	W (min-nom-max)	70-771-990	110-1027-1480	780-1682-2000
	Corrente	A (nom)	3,3	4,5	7,3
	Carico teorico (PdesignH)	kW (stagione media-calda)	2,5 - 2,5	2,5 - 2,5	4,2 - 4,5
	SCOP	(stagione media-calda)	4,1 - 5,3	4,2 - 5,5	4,0 - 5,1
	Classe di efficienza energetica	(stagione media/calda)	A+ / A+++	A+ / A+++	A+ / A+++
	Consumo energetico annuo	kWh/A (stagione media)	854	833	1470
Efficienza energetica	E.E.R. / C.O.P.	W/W	3,60/3,80	3,23/3,71	3,40/3,76
Unità Interna	Dimensioni (L-P-A)	mm	726-210-291	835-208-295	969-320-241
	Peso netto	kg	8,0	8,7	11,2
	Portata Aria (min-med.max)	m3/h	330-460-520	350-400-530	500-600-800
	Pressione Sonora (min-med.max)	dB(A)	22-32-37	22-32-37	31-37-41
Unità Esterna	Dimensioni (L-P-A)	mm	720-270-495	720-270-495	874-330-554
	Peso netto	kg	23,5	23,7	33,5
	Portata Aria	m3/h	1850	1850	2100
	Pressione Sonora (max)	dB(A)	55,5	55	57
	Tipologia compressore		ROTATIVO	ROTATIVO	ROTATIVO
Tubazioni e Circuito frigorifero	Tubazione lato Liquido	mm	6,35 (1/4)	6,35 (1/4)	6,35 (1/4)
	Tubazione lato Gas	mm	9,52 (3/8)	9,52 (3/8)	12,70 (1/2)
	Lunghezza tubazioni (precarica)	m	5	5	5
	Lunghezza tubazioni (max)	m	25	25	25
	Incremento di refrigerante	g/m	12	12	12
	Tipologia refrigerante		R32	R32	R32
	GWP		675	675	675
	Limite operativo U.Esterne	Raffred. (min-max) °C	-15 / +50	-15 / +50	-15 / +50
		Riscald. (min-max) °C	-15 / +24	-15 / +24	-15 / +24

REGOLAZIONE LINEARE VENTILATORE
La velocità di rotazione del ventilatore è regolabile da telecomando tra 1% e 100%, oltre ai normali 5 intervalli di impostazione. Questo permette di definire il flusso d'aria più confortevole per le proprie esigenze.

FUNZIONE ECO
permette un risparmio di energia elettrica fino al **60% in 8 ore** rispetto ai climatizzatori tradizionali

FUNZIONE GEAR
La funzione GEAR permette di regolare il regime massimo di rotazione del compressore limitandone la capacità al 75% e al 50% del valore nominale, migliorando l'efficienza

1W STAND-BY
Rimozione completa della alimentazione all'unità esterna durante una fase prolungata di Stand-by.

ANTICOROSIONE
Grazie ad uno speciale trattamento anticorrosivo lo scambiatore di calore dell'unità esterna è reso inattaccabile da salsedine ed agenti inquinanti/atmosferici esterni

Monosplit a parete Serie ELEGANCE R32 inverter

Climatizzatore monosplit a parete **INVERTER** con funzione pompa di calore, gas ecologico **R32**.
Compatibile con SMART KIT Wi-Fi MIDEA (Da ordinare separatamente)





R32



Chiavetta WIFI per ELEGANCE

Codice	Modello	Listino €
SPL142	Elegance	**40,00**

Serie ELEGANCE - R32

Codice	Potenza	Listino €
SPL050	9000 Btu/h	**655,00**
SPL054	12000 Btu/h	**690,00**
SPL099	18000 Btu/h	**1.160,00**
SPL103	24000 Btu/h	**1.510,00**

N.B. Prezzo già compreso dell'eco contributo RAEE.

Modello ELEGANCE - R32			9000 Btu	12000 Btu	18000 Btu	24000 Btu
Alimentazione		F-V-Hz	Monofase 220-240V 50Hz			
Raffreddamento	Capacità	kW (min-nom-max)	1,03-2,64-3,22	2,17-3,52-4,31	3,39-5,28-5,90	2,11-7,03-8,21
	Potenza elettrica assorbita	W (min-nom-max)	80-739-1100	120-1089-1650	560-1550-2050	420-2578-3200
	Corrente	A (nom)	3,2	4,7	6,8	11,0
	Carico teorico (PdesignC)	kW	2,8	3,6	5,3	7,0
	SEER		7,4	7,0	7,0	6,4
	Classe di efficienza energetica		A++	A++	A++	A++
	Consumo energetico annuo	kWh/A	132	182	265	383
Riscaldamento	Capacità	kW (min-nom-max)	0,82-2,93-3,37	1,07-3,81-4,38	3,10-5,57-5,85	1,55-7,33-8,21
	Potenza elettrica assorbita	W (min-nom-max)	70-771-990	110-1027-1480	780-1682-2000	300-2168-3100
	Corrente	A (nom)	3,3	4,5	7,3	9,4
	Carico teorico (PdesignH)	kW (stagione media-calda)	2,5 - 2,5	2,5 - 2,5	4,2 - 4,5	4,9 - 5,3
	SCOP	(stagione media-calda)	4,1 - 5,3	4,2 - 5,5	4,0 - 5,1	4,0 - 5,1
	Classe di efficienza energetica	(stagione media/calda)	A+ / A+++	A+ / A+++	A+ / A+++	A+ / A+++
	Consumo energetico annuo	kWh/A (stagione media)	854	833	1470	1715
Efficienza energetica	E.E.R. / C.O.P.	W/W	3,60/3,80	3,23/3,71	3,40/3,76	3,33 / 3,76
Unità Interna	Dimensioni (L-P-A)	mm	726-210-291	835-208-295	969-320-241	1083-336-244
	Peso netto	kg	8,0	8,7	11,2	13,6
	Portata Aria (min-med.max)	m3/h	330-460-520	350-400-530	500-600-800	610-770-1090
	Pressione Sonora (min-med.max)	dB(A)	22-32-37	22-32-37	31-37-41	34-37-46
Unità Esterna	Dimensioni (L-P-A)	mm	720-270-495	720-270-495	874-330-554	955-342-673
	Peso netto	kg	23,5	23,7	33,5	43,9
	Portata Aria	m3/min	1850	1850	2100	3500
	Pressione Sonora (max)	dB(A)	55,5	55	57	60
	Tipologia compressore		ROTATIVO	ROTATIVO	ROTATIVO	ROTATIVO
Tubazioni e Circuito frigorifero	Tubazione lato Liquido	mm	6,35 (1/4)	6,35 (1/4)	6,35 (1/4)	9,52 (3/8)
	Tubazione lato Gas	mm	9,52 (3/8)	9,52 (3/8)	12,70 (1/2)	15,88 (5/8)
	Lunghezza tubazioni (precarica)	m	5	5	5	5
	Lunghezza tubazioni (max)	m	25	25	25	50
	Incremento di refrigerante	g/m	12	12	12	24
	Tipologia refrigerante		R32	R32	R32	R32
	GWP		675	675	675	675
	Limite operativo U.Esterne	Raffred. (min-max) °C	-15 / +50	-15 / +50	-15 / +50	-15 / +50
		Riscald. (min-max) °C	-15 / +24	-15 / +24	-15 / +24	-25 / +24

FUNZIONE ECO
permette un risparmio di energia elettrica fino al **60% in 8 ore** rispetto ai climatizzatori tradizionali

FUNZIONE GEAR
La funzione GEAR permette di regolare il regime massimo di rotazione del compressore limitandone la capacità al 75% e al 50% del valore nominale, migliorando l'efficienza

1W STAND-BY
Rimozione completa della alimentazione all'unità esterna durante una fase prolungata di Stand-by.

ANTICOROSIONE
Grazie ad uno speciale trattamento anticorrosivo lo scambiatore di calore dell'unità esterna è reso inattaccabile da salsedine ed agenti inquinanti/atmosferici esterni

Monosplit CONSOLE a pavimento R32 inverter

Climatizzatore monosplit CONSOLE a pavimento **INVERTER** con funzione pompa di calore, gas ecologico **R32**.
Compatibile con SMART KIT Wi-Fi MIDEA (Da ordinare separatamente)



New

COMPOSTO DA:

Unità INTERNA

Codice	Potenza	Listino €
SPL176	12000 Btu/h	**829,00**
SPL155	18000 Btu/h	**936,00**

Unità ESTERNA

Codice	Potenza	Listino €
SPL331	12000 Btu/h	**1.110,00**
SPL299	18000 Btu/h	**1.500,00**

N.B. Prezzo già compreso dell'eco contributo RAEE.





Chiavetta WIFI per CONSOLE

CODICE	MODELLO	LISTINO €
SPL142	Console	**40,00**

Display frontale alfanumerico
Il display di ultima generazione presente sul pannello frontale è intuitivo e di facile lettura.

Doppio ventilatore
Il doppio ventilatore tangenziale micro regolabile, assicura elevata efficienza energetica e il massimo delle prestazioni.

Efficacia in raffrescamento e riscaldamento
Le due feritoie di mandata d□faria superiore e inferiore di maggiori dimensioni, possono operare anche in contemporanea, aumentando così la quantità di aria disponibile per raggiungere il comfort desiderato nel minor tempo possibile.



Modello			12000	18000
Alimentazione elettrica		F-V-Hz	Monofase 220-240V 50Hz	
Prestazioni Raffred. PR EN 14825	Capacità	kW (Min-Nom-Max)	0,76-3,52,4,25	2,64-4,98-5,57
	Potenza Elettrica Assorbita	W (Min-Nom-Max)	170-1000-1350	650-1500-1950
	Corrente	A (Nom)	4,52	6,70
	Carico Teorico (PdesignC)	kW	3,5	5,0
	SEER		7,3	6,7
	Classe di efficienza energetica		A++	A++
	Consumo Energetico Annuo	kWh/A	168	261
Prestazioni Riscald. PR EN 14825	Capacità	kW (Min-Nom-Max)	0,45-3,81-4,69	2,20-5,28-6,30
	Potenza Elettrica Assorbita	W (Min-Nom-Max)	150-980-1300	600-1420-1900
	Corrente	A (Nom)	4,43	6,40
	Carico Teorico (PdesignH)	kW (Stagione Media-Più Calda)	2,6-3,4	4,0-5,0
	SCOP	(Stagione Media-Più Calda)	4,0-5,5	4,0-5,0
	Classe di efficienza energetica	(Stagione Media-Più Calda)	A+ - A+++	A+ - A++
	Consumo Energetico Annuo	kWh/A (Stagione Media-Più Calda)	910/866	1400/1450
	Temperatura limite esercizio (Tol)	°C	-15	-15
Efficienza energetica	E.E.R./C.O.P. PR EN 14511	W/W	3,52/3,89	3,32/3,72
Dimensioni e specifiche Unità Interna	Dimensioni (L-P-A)	mm	794-200-621	794-200-621
	Peso netto	Kg	14,9	14,9
	Portata Aria (Min-Med-Max)	m^3/h	490-580-650	600-690-780
	Pressione Sonora (Min-Med-Max)	dB(A)	27-34-37	32-38-41
	Potenza Sonora (Max)	dB(A)	54	55
Dimensioni e specifiche Unità Esterna	Dimensioni (L-P-A)	mm	765-303-555	805-330-554
	Peso netto	Kg	26,6	32,5
	Portata Aria	m^3/h	2200	2100
	Potenza Sonora (Max)	dB(A)	62	63
	Tipologia Compressore		ROTATIVO	ROTATIVO
Dimensioni e Limitazioni Circuito Frigorifero	Tubazione Lato Liquido	mm	6,35	6,35
	Tubazione Lato Gas	mm	9,52	12,7
	Lunghezza Tubazioni (Precarica)	m	5	5
	Lunghezza minima tubazioni	m	3	3
	Lunghezza tubazioni (Max)	m	25	30
	Incremento di Refrigerante	g/m	12	12
	Dislivello (Max)	m	10	20
Fluido Frigorifero	Fluido Refrigerante		R32	R32
	Indice GWP		675	675
	Quantità Precaricata	Kg	0,72	1,15
	Emissioni equivalenti CO_2	Ton	0,486	776
	Pressione di prova (Lato Alta/Bassa)	MPa	4,3/1,7	4,3/1,7
Collegamenti Elettrici	Alimentazione elettrica principale		Unità esterna	Unità esterna
	Collegamento Unità Interna-Esterna	n° conduttori	3P + Terra	3P + Terra
	Potenza Elettrica Assorbita Massima	W	1850	2950
	Corrente Massima	A	9,0	13,5
Limiti Operativi	Temperature Interne	Raff.(Min-Max) °C B.U.	+17 - +32	+17 - +32
		Risc. (Min-Max) °C B.S.	0 - +30	0 - +30
	Temperature Esterne	Raff.(Min-Max) °C B.S.	-15 - +50	-15 - +50
		Risc. (Min-Max) °C B.U.	-15 - +24	-15 - +24

Monosplit Cassetta incasso 4 vie R32 inverter

Climatizzatore monosplit Cassetta incasso 4 VIE monofase **INVERTER** con funzione pompa di calore, gas ecologico **R32**.



(A)
12000
18000

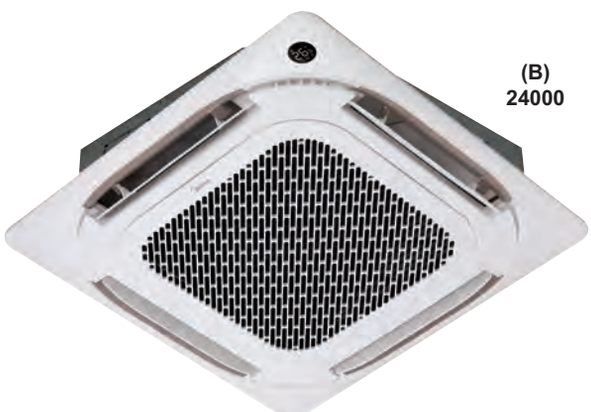

(B)
24000

COMPOSTO DA:

Unità INTERNA

	Codice	Potenza	Listino €
(A)	SPL178	12000 Btu/h	**965,00**
(A)	SPL301	18000 Btu/h	**1.065,00**
(B)	SPL180	24000 Btu/h	**1.265,00**

Unità ESTERNA

Codice	Potenza	Listino €
SPL331	12000 Btu/h	**1.110,00**
SPL299	18000 Btu/h	**1.500,00**
SPL179	24000 Btu/h	**1.850,00**





N.B. Prezzo già compreso dell'eco contributo RAEE.

COMANDO REMOTO ON/OFF
On/Off remoto: con una morsettiera dedicata, può essere facilmente collegato un interruttore per il controllo dell'unità da un dispositivo esterno.

SEGNALE ALLARME
la scheda può emettere un segnale di allarme al quale può essere abbinato un dispositivo di segnalazione esterno.

POMPA SOLLEVAMENTO CONDENSA
le unità interne sono dotate di una pompa di sollevamento del liquido di condensa che permette di scaricare ad un'altezza di 600 mm di elevazione rispetto alla vaschetta.

DIFFUSIONE DELL'ARIA A 360°
le unità interne sono dotate di pretranciati per la canalizzazione delle bocche di mandata e di una presa per immissione aria di rinnovo, direttamente collegata al condotto di aspirazione della macchina.

COMBINAZIONE "TWIN"
le unità interne possono essere installate in modalità "Twin": un'unica unità esterna commerciale può connettersi con due unità interne allargando lo scenario delle installazioni possibili. Disponibile nelle combinazioni: 18k+18k, 24k+24k, 30k+30k.

Cassette incasso 4 VIE - R32			12000 Btu	18000 Btu	24000 Btu
Alimentazione		F-V-Hz	Monofase 220-240V 50Hz		
Raffreddamento	Capacità	kW (min-nom-max)	0,85-3,52-4,11	2,90-5,28-5,59	3,30-7,03-7,91
	Potenza elettrica assorbita	W (min-nom-max)	168-1010-1434	720-1633-2088	780-2320-2748
	Corrente	A (nom)	4,5	7,2	10,2
	Carico teorico (PdesignC)	kW	3,5	5,3	7,0
	SEER		6,6	6,3	6,2
	Classe di efficienza energetica		A++	A++	A++
	Consumo energetico annuo	kW	186	294	395
Riscaldamento	Capacità	kW (min-nom-max)	0,47-3,81-4,31	2,37-5,57-6,10	2,82-7,62-8,94
	Potenza elettrica assorbita	W (min-nom-max)	124-1019-1376	700-1540-1930	610-1900-2700
	Corrente	A (nom)	4,7	6,8	8,5
	Carico teorico (PdesignH)	kW (stagione media)	2,7	4,2	6,0
	SCOP	(stagione media-calda)	4,1 / 5,1	4,0 / 4,8	4,0 / 5,1
	Classe di efficienza energetica	(stagione media-calda)	A+ / A+++	A+ / A++	A+ / A+++
	Consumo energetico annuo	kW (stagione media)	922	1470	1890
Efficienza energetica	E.E.R. / C.O.P.	W/W	3,48 / 3,74	3,23 / 3,62	3,28 / 4,01
Unità Interna	Dimensioni (L-P-A)	mm	570-570-260	570-570-260	830-830-205
	Peso netto	kg	16,3	16,3	21,6
	Portata Aria (min-med.max)	m3/h	420-510-620	500-620-720	1000-1140-1300
	Pressione Sonora (min-med.max)	dB(A)	33-36-41	35-40-43	40-43-46
Pannello Decorativo	Dimensioni (L-P-A)	mm	647-647-50	647-647-50	950-950-55
	Peso netto	kg	2,5	2,5	6
Unità Esterna	Dimensioni (L-P-A)	mm	765-303-555	805-330-554	890-342-673
	Peso netto	kg	26,6	35,3	43,9
	Portata Aria	m3/min	2200	2100	3500
	Tipologia compressore		ROTATIVO	ROTATIVO	ROTATIVO
Tubazioni e Circuito frigorifero	Tubazione lato Liquido	mm	6,35	6,35	9,52
	Tubazione lato Gas	mm	9,52	12,70	15,88
	Lunghezza tubazioni (precarica)	m	5	5	5
	Lunghezza tubazioni (max)	m	25	30	50
	Incremento di refrigerante	g/m	12	12	24
	Tipologia refrigerante		R32	R32	R32
	GWP		675	675	675
	Limite operativo U.Esterne	Raffred. (min-max) °C	-15 / +50	-15 / +50	-15 / +50
		Riscald. (min-max) °C	-15 / +24	-15 / +24	-15 / +24

Monosplit SOFFITTO / PAVIMENTO R32 inverter

Climatizzatore monosplit SOFFITTO/PAVIMENTO monofase **INVERTER** con funzione pompa di calore, gas ecologico **R32**.







COMPOSTO DA:

Unità INTERNA

Codice	Potenza	Listino €
SPL303	18000 Btu/h	**905,00**
SPL181	24000 Btu/h	**965,00**

Unità ESTERNA

Codice	Potenza	Listino €
SPL299	18000 Btu/h	**1.500,00**
SPL179	24000 Btu/h	**1.850,00**

N.B. Prezzo già compreso dell'eco contributo RAEE.

PANNELLO DI FACILE PULITURA
Per semplificare le operazioni di pulizia, tutte le differenti parti delle unità sono facilmente accessibili e/o removibili.

FUNZIONE TURBO
Un'apposita funzione permette all'unità di raggiungere nel minor tempo possibile la temperatura desiderata/impostata.

PRESA IMMISSIONE ARIA
La presa d'immissione aria è di serie sui prodotti: può essere collegata ad un ventilatore di immissione per immettere aria nel condotto di ripresa dell'unità.

AMPIO RAGGIO DIFFUSIONE ARIA
La distribuzione del flusso dell'aria è multidirezionale, in modo da distribuire il freddo e il caldo nella maniera più uniforme, garantendo così il massimo comfort.

PREDISPOSIZONE COMANDO A FILO
Il controllo delle unità è effettuabile, oltre che da telecomando, anche tramite l'apposito comando a muro (acquistabile come optional)

SOFFITO/PAVIMENTO - R32			18000 Btu	24000 Btu
Alimentazione		F-V-Hz	Monofase 220-240V 50Hz	
Raffreddamento	Capacità	kW (min-nom-max)	2,71-5,28-5,86	3,22-7,03-7,77
	Potenza elettrica assorbita	W (min-nom-max)	670-1450-2027	747-2300-2930
	Corrente	A (nom)	6,0	10,5
	Carico teorico (PdesignC)	kW	5,4	7,2
	SEER		6,2	6,1
	Classe di efficienza energetica		A++	A++
	Consumo energetico annuo	kWh/A	305	413
Riscaldamento	Capacità	kW (min-nom-max)	2,42-5,57-6,30	2.72-7.62-8.29
	Potenza elettrica assorbita	W (min-nom-max)	540-1500-1640	650-2050-2850
	Corrente	A (nom)	6,6	9,5
	Carico teorico (PdesignH)	kW (stagione media)	4,1	5,5
	SCOP	(stagione media-calda)	4,0 - 5,1	4,0 - 5,1
	Classe di efficienza energetica	(stagione media-calda)	A+ / A+++	A+ / A+++
	Consumo energetico annuo	kW (stagione media)	1400	1925
Efficienza energetica	E.E.R. / C.O.P.	W/W	3.64/3.71	3.30/3.72
Unità Interna	Dimensioni (L-P-A)	mm	1068-675-235	1068-675-235
	Peso netto	kg	28	28
	Portata Aria (min-med.max)	m3/h	723-839-958	853-1023-1192
	Pressione Sonora (min-med.max)	dB(A)	37-41-44	43-46-49
Unità Esterna	Dimensioni (L-P-A)	mm	805-330-554	890-342-673
	Peso netto	kg	32,5	43,9
	Portata Aria	m3/min	2100	3500
	Tipologia compressore		ROTATIVO	ROTATIVO
	Tubazione lato Liquido	mm	6,35	9,52
	Tubazione lato Gas	mm	12,70	15,88
Tubazioni e Circuito frigorifero	Lunghezza tubazioni (precarica)	m	5	5
	Lunghezza tubazioni (max)	m	30	50
	Incremento di refrigerante	g/m	12	24
	Tipologia refrigerante		R32	R32
	GWP		675	675
	Limite operativo U.Esterne	Raffred. (min-max) °C	-15 / +50	-15 / +50
		Riscald. (min-max) °C	-15 / +24	-15 / +24

Multisplit inverter

Unità esterne

I sistemi multisplit, consentono di abbinare liberamente ad un'unica unità esterna fino a 4 unità interne di diversa tipologia e potenza.



Unità esterne

Codice	Modello		Listino €
SPL273	M2O-14HF	- 2 attacchi 4,1 kw	**1.215,00**
SPL274	M2O-18HF	- 2 attacchi 5,2 kw	**1.410,00**
SPL338	M3O-21HF	- 3 attacchi 6,1 kw	**1.650,00**
SPL291	M3O-27HF	- 3 attacchi 7,9 kw	**1.760,00**
SPL333	M4O-36FN	- 4 attacchi 10,5 kw	**2.760,00**

Modello Unità Esterna - Alimentazione elettrica Monofase 220-240V 50Hz			M2O-14HF	M2O-18HF	M3O-21HF	M3O-27HF	M4O-36FN
			2 attacchi	2 attacchi	3 attacchi	3 attacchi	4 attacchi
Raffreddamento	Capacità	kW (Min-Nom-Max)	1,47-4,10-4,98	2,29-5,28-5,71	1,99-6,15-6,68	3,11-7,91-8,5	2,74-10,55-11,29
	Potenza Elettrica Assorbita	W (Min-Nom-Max)	100-1270-1600	690-1635-2000	180-1905-2200	230-2450-3250	212-3270-4125
	Corrente	A (Nom)	5,8	7,3	9,0	11,2	15
	Carico Teorico (PdesignC)	kW	4,1	5,3	6,1	7,9	10,5
	SEER		6,9	6,3	6,7	6,1	6,5
	Classe di efficienza energetica		A++	A++	A++	A++	A++
	Consumo Energetico Annuo	kWh/A	210	300	319	453	565
Riscaldamento	Capacità	kW (Min-Nom-Max)	1,61-4,40-4,69	2,40-5,57-5,74	1,99-6,45-6,59	2,34-8,21-8,50	3,60-10,55-10,83
	Potenza Elettrica Assorbita	W (Min-Nom-Max)	220-1185-1650	600-1500-1750	350-1740-1850	310-2210-2900	525-2845-3684
	Corrente	A (Nom)	5,4	6,6	8,1	10,1	13,5
	Carico Teorico (PdesignH)	kW (Stagione Media)	3,8-4,1	4,5-5,0	5,2-5,5	5,5-6,1	9,2
	SCOP	(Stagione Media)	4,0-5,1	4,0-5,1	4,0-5,1	4,0-5,1	4,0
	Classe di efficienza energetica	(Stagione Media)	A+ A+++	A+ A+++	A+ A+++	A+ A+++	A+
	Consumo Energetico Annuo	kWh/A (Stagione Media)	1330-1125	1570-1377	1820-1510	1925-1675	3220
	Temperatura limite esercizio (Tol)	°C	-15	-15	-15	-15	-15
Efficienza energetica	E.E.R./C.O.P.	W/W	3,23 / 3,71	3,23 / 3,71	3,23 / 3,71	3,23 / 3,73	3,23 / 3,71
Unità Esterna	Dimensioni (L-P-A)	mm	805-330-554	805-330-554	890-342-673	890-342-673	946-410-810
	Peso netto	Kg	32	35	43,3	48	68,8
	Portata Aria	m3/h	2100	2100	3000	3000	4000
	Pressione Sonora (Max)	dB(A)	55	55	56	56	63
	Potenza Sonora (Max)	dB(A)	65	65	65	68	70
	Tipologia Compressore		ROTATIVO	ROTATIVO	ROTATIVO	ROTATIVO	ROTATIVO
Dimensioni e Limitazioni Circuito Frigorifero	Tubazione Lato Liquido	mm	6,35 (X2)	6,35 (X2)	6,35 (X3)	6,35 (X3)	6,35 (X4)
	Tubazione Lato Gas	mm	9,52 (X2)	9,52 (X2)	9,52 (X3)	9,52 (X3)	9,52 (X3) + 12,7 (X1)
	Lunghezza Tubazioni coperta da precarica (Complessiva)	m	15	15	22,5	22,5	30
	Lunghezza Minima Raccomandata Tubazioni (Singolo Ramo)	m	3	3	3	3	3
	Lunghezza Massima Equivalente Tubazioni (Complessiva)	m	40	40	60	60	80
	Lunghezza Massima Equivalente Tubazioni (Singolo ramo di tubazione)	m	25	25	30	30	35
	Incremento di Refrigerante	g/m	12	12	12	12/24	12/24
	Dislivello Massimo (Unità esterna in posizione superiore a unità interne)	m	10	10	10	10	10
	Dislivello Massimo (Unità esterna in posizione inferiore a unità interne)	m	15	15	15	15	15
	Dislivello Massimo (Differenza di elevazione tra unità interne)	m	10	10	10	10	10
Fluido Frigorifero	Tipologia di Refrigerante		R32	R32	R32	R32	R32
	GWP		675	675	675	675	675
	Quantità Precaricata	Kg	1,10	1,25	1,50	1,85	2,1
	Emissioni di CO2 Equivalenti	Ton	0,743	0,844	1,013	1,249	1,418
	Pressione di prova (Lato Alta/Bassa)	MPa	4,3/1,7	4,3/1,7	4,6/1,7	4,6/1,7	4,3/1,7
Collegamenti Elettrici	Collegamento Unità Esterna-Ciascuna Unità Interna	n° conduttori	3P + Terra	3P + Terra	3P + Terra	3P + Terra	3P + Terra
	Potenza Elettrica Assorbita Max	W	2750	3050	3910	4100	4600
	Corrente Massima	A	12	13	17	18	21,5
Limiti operativi	Temperature Esterne	Raff.(Min-Max) °C B.S.	-15 - +50	-15 - +50	-15 - +50	-15 - +50	-15 - +50
		Risc. (Min-Max) °C B.U.	-15 - +24	-15 - +24	-15 - +24	-15 - +24	-15 - +24

Multisplit inverter

Unità interne

Unita a parete EXTREME con WIFI integrato



		9000	12000
Alimentazione elettrica	F-V-Hz	Monofase 220-240V 50Hz	
Capacità **Raffreddamento**	kW (Nom)	2,6	3,5
Capacità **Riscaldamento**	kW (Nom)	2,8	3,8
Dimensioni (L-P-A)	mm	835-208-295	835-208-295
Tubazione Lato Liquido	mm	6,35	6,35
Tubazione Lato Gas	mm	9,52	9,52

Codice	Potenza	Listino €
SPL305	9000 Btu/h	**317,00**
SPL311	12000 Btu/h	**344,00**

Unita a parete EVOLUTION

Compatibile con SMART KIT Wi-Fi MIDEA
(Da ordinare separatamente)



		9000	12000	18000
Alimentazione elettrica	F-V-Hz	Monofase 220-240V 50Hz		
Capacità **Raffreddamento**	kW (Nom)	2,64	3,52	5,58
Capacità **Riscaldamento**	kW (Nom)	2,93	3,81	5,57
Dimensioni (L-P-A)	mm	805-205-285	805-205-285	958-223-302
Tubazione Lato Liquido	mm	6,35	6,35	6,35
Tubazione Lato Gas	mm	9,52	9,52	12,70

Codice	Potenza	Listino €
SPL126	9000 Btu/h	**250,00**
SPL138	12000 Btu/h	**282,00**
SPL141	18000 Btu/h	**425,00**



Kit Wi-Fi
SPL142 **€ 40,00**

Unita a parete ELEGANCE

Compatibile con SMART KIT Wi-Fi MIDEA
(Da ordinare separatamente)



		9000	12000	18000
Alimentazione elettrica	F-V-Hz	Monofase 220-240V 50Hz		
Capacità **Raffreddamento**	kW (Nom)	2,64	3,52	5,58
Capacità **Riscaldamento**	kW (Nom)	2,93	3,81	5,57
Dimensioni (L-P-A)	mm	805-205-285	805-205-285	958-223-302
Tubazione Lato Liquido	mm	6,35	6,35	6,35
Tubazione Lato Gas	mm	9,52	9,52	12,70

Codice	Potenza	Listino €
SPL143	9000 Btu/h	**242,00**
SPL154	12000 Btu/h	**273,00**
SPL161	18000 Btu/h	**403,00**



Kit Wi-Fi
SPL142 **€ 40,00**

CONSOLE a pavimento

Compatibile con SMART KIT Wi-Fi MIDEA
(Da ordinare separatamente)

New



		12000	18000
Alimentazione elettrica	F-V-Hz	Monofase 220-240V 50Hz	
Capacità **Raffreddamento**	kW (Nom)	3,52	4,98
Capacità **Riscaldamento**	kW (Nom)	3,81	5,28
Dimensioni (L-P-A)	mm	794-200-621	794-200-621
Tubazione Lato Liquido	mm	6,35	6,35
Tubazione Lato Gas	mm	9,52	12,70

Codice	Potenza	Listino €
SPL176	12000 Btu/h	**829,00**
SPL155	18000 Btu/h	**936,00**



Kit Wi-Fi
SPL142 **€ 40,00**

Unità CASSETTA incasso 4 Vie



		12000	18000
Alimentazione elettrica	F-V-Hz	Monofase 220-240V 50Hz	
Capacità **Raffreddamento**	kW (Nom)	2,70	5,30
Capacità **Riscaldamento**	kW (Nom)	2,90	5,80
Dimensioni unità interna	L-P-A mm	570-570-260	570-570-260
Dimensioni pannello decorat.	L-P-A mm	647-647-50	647-647-50
Tubazione Lato Liquido	mm	6,35	6,35
Tubazione Lato Gas	mm	9,52	12,7

Codice	Potenza	Listino €
SPL178	12000 Btu/h	**965,00**
SPL301	18000 Btu/h	**1.065,00**

Unità SOFFITTO / PAVIMENTO



		18000
Alimentazione elettrica	F-V-Hz	Monofase 220-240V 50Hz
Capacità **Raffreddamento**	kW (Nom)	5,30
Capacità **Riscaldamento**	kW (Nom)	5,80
Dimensioni (L-P-A)	mm	1068-675-235
Tubazione Lato Liquido	mm	6,35
Tubazione Lato Gas	mm	12,7

Codice	Potenza	Listino €
SPL303	18000 Btu/h	**905,00**

Tabelle combinazioni Unità Esterne

M2OG-14HFN

Combinazione	Unità Interne
2 unità Interne	9+9
	9+12

M2OD-18HFN

Combinazione	Unità Interne
2 unità Interne	9+9
	9+12
	9+18
	12+12

M3OF-21HFN8

Combinazione	Unità Interne
2 unità Interne	9+9
	9+12
	9+18
	12+12
3 unità Intern	9+9+9
	9+9+12

M3OF-27HFN8

Combinazione	Unità Interne
2 unità Interne	9+9
	9+12
	9+18
	12+12
	12+18
3 unità Interne	9+9+9
	9+9+12
	9+12+12
	12+12+12

M4O-36FN8

Combinazione	Unità Interne
2 unità Interne	9+18
	9+24
	12+24
	18+18
3 unità Interne	9+9+18
	9+9+24
	9+12+18
	9+12+24
	9+18+18
	12+12+18
	12+12+24
	12+18+18
4 unità Interne	9+9+9+9
	9+9+9+12
	9+9+9+18
	9+9+12+12
	9+9+12+18
	9+12+12+12
	9+12+12+18
	12+12+12+12

!!! ATTENZIONE !!!

N.B. Le tabelle indicano le possibili combinazioni max da abbinare alle unità esterne.

Il funzionamento simultaneo delle varie unità interne collegate è garantito per la potenza max dell'unità esterna.

Monosplit a parete Serie KEYON R32 inverter

Climatizzatore monosplit a parete **DC INVERTER** con funzione pompa di calore, gas ecologico **R32**.
Con modulo Wi-Fi incluso

WIFI





Serie KEYON - R32

Codice	Potenza	Listino €
SPL335	18000 Btu/h	**1.260,00**

N.B. Prezzo già compreso dell'eco contributo RAEE.

Modello KEYON - R32			18000 Btu
Alimentazione		F-V-Hz	Monofase 220-240V 50Hz
Potenza	Raffreddamento	kW	4,6 (1,0-5,3)
	Riscaldamento	kW	5,2 (1,0-5,7)
Potenza assorbita	Raffreddamento/Riscaldamento	kW	1,36 / 1,34
Potenza assorbita max	Raffreddamento/Riscaldamento	kW	1,9
Corrente	Raffreddamento/Riscaldamento	A	5,9 / 5,8
Corrente max	Raffreddamento/Riscaldamento	A	9,0
Classe energetica	Raffreddamento	-	A++
	Riscaldamento (A,W)	-	A+, A+++
Pdesign	Raffreddamento/Riscaldamento	kW	4,6/3,7
SEER / SCOP	-	W/W	6,4/4,0
Consumo annuo energ.el	Raffreddamento/Riscaldamento	kWh	251 / 1295
Portata d'aria	Unità interna	m3/h	850/750/650/550
Livello pressione sonora	Unità interna	dB(A)	48/41/37/31
Livello pressione sonora	Unità esterna	dB(A)	53
Livello potenza sonora	Unità interna	dB(A)	58/51/47/34
Livello potenza sonora	Unità esterna	dB(A)	63
Potenza deumidificazione	-	l/h	1,8
Refrigerante	-	Type/kg/t	R32 / 0,75 / 0,51
Rabbocco del refrigerante	-	g/m	16
Tubazione - Liquido	Diametro	mm	6,35 (1/4)
Tubazione - Gas	Diametro	mm	9,52 (3/8)
Refrigerante pre-riempito	per la lungh.della tubazione	m	5
Lungh. min/max tubaz.	-	m	3 / 25
Sopraelevazione max	-	m	10
Dimensioni (LxHxP)	Unità interna	mm	972x300x225
Dimensioni (LxHxP)	Unità esterna	mm	732x550x330
Peso netto	Unità interna / Unità esterna	kg	13,5 / 26,5
Intervallo delle temperature regolabili	-	°C	16 - 30
Intervallo delle temperature di esercizio	Raffreddamento	°C	da -15 a + 43
Intervallo delle temperature di esercizio	Riscaldamento	°C	da -15 a + 24

BLUE FIN
Scambiatore con trattamento anticorrosione

I FEEL
Il mini-sensore integrato nel telecomando rileva la temperatura ambiente e ritrasmette il segnale all'unità interna, che regola portata d'aria e temperatura di conseguenza per offrire il massimo comfort e ridurre al contempo i consumi.

ALETTE REGOLABILI
Direzionamento delle alette in orizzontale

LED
Display a LED per la diagnosi

TURBO
Pulsante "TURBO"

TIMER 24 ORE

MODALITA' DEUMIDIFICAZIONE

Climatizzatore portatile **QDP12**

Climatizzatore portatile caldo-freddo completo di telecomando e tubo, gas ecologico **R290**



- **Design compatto**, ideale anche per spazi ridotti.
- **Versatile**: dotato di ruote multi direzionali e maniglia laterale per il trasporto.
- **La tecnologia on-off intelligente** consente all'unita di attivare automaticamente il risparmio energetico quando è in modalita standby.
- Vaporizzazione automatica della condensa in funzione climatizzazione.
- Possibilità di scarico continuo condensa in modalità deumidificazione.

Codice	Potenza	Listino €
SPL369	12000 Btu/h - 10000 Btu/h (Freddo) (Caldo)	**995,00**

N.B. Prezzo già compreso dell'eco contributo RAEE.

MODELLO			51QPD12N7S
Alimentazione		V-Ph-Hz	220-240V,1Ph,50Hz
Raffreddamento	Capacità	Btu/h	**12000**
	Capacità	KW	3,5
	Potenza assorbita nominale	W	1350
	Corrente assorbita nominale	A	5,9
	EER	W/W	2,6
	Classe di Efficienza Energetica		A
Riscaldamento	Capacità	Btu/h	**10000**
	Capacità	KW	2,9
	Potenza assorbita nominale	W	1045
	Corrente assorbita nominale	A	5,0
	COP	W/W	2,8
	Classe di Efficienza Energetica		A+
Capacità di deumidificazione		L/h	3,25
Potenza assorbita massima		W	1600
Corrente assorbita massima		A	8,0
Consumo corrente all'accensione		A	25
Portata d'aria (Hi)		m^3/h	420 / 370 / 350
Livello pressione sonora (Hi/Mi/Lo)		dB(A)	55 / 54 / 53
Livello potenza sonora (Hi)		dB(A)	64
Consumo energetico in modalità termostato spento		W	1
Consumo energetico in modalità standby		W	0,5
Refrigerante	Tipo		R290
	GWP		3
	Carica aggiuntiva refrigerante	kg	0,23
	CO_2 quantità	kg	0,69
Pressione di prova		MPa	2.6 / 1.0
Tipo Spina			1.5x3/VDE
Tipo Controllo			Remote Control
Temperatura interna		°C	17-35 / 5-30
Superficie Ambiente		m^2	16-23
Dimensioni (LxPxA)		mm	467×397×765
Imballo (LxPxA)		mm	515×440×890
Peso (netto/lordo)		Kg	34.4 / 37.8

PRINCIPALI CARATTERISTICHE

SISTEMA DI AUTODIAGNOSI
Il sistema di controllo verifica automaticamente lo stato di funzionamento e visualizza l'eventuale codice di difettosità sul display dell'unita interna.

FUNZIONE RIAVVIO
In caso di momentanea interruzione dell'energia elettrica, il climatizzatore si riavvia automaticamente quando viene nuovamente alimentato.

SLEEP MODE
E' possibile regolare la temperatura in base alle preferenze personali per assicurarsi un sonno confortevole.

FOLLOW ME
Con questa funzione, il sensore di temperatura ambiente incorporato nel telecomando viene attivato e sostituisce quello nell'unita interna. Quindi il climatizzatore regolerà la temperatura della stanza in base alla temperatura attorno al telecomando.

TIMER 24H
Permette di programmare l'accensione e/o lo spegnimento del climatizzatore **giornalmente**.

TURBO MODE
Consente di raffreddare o riscaldare rapidamente l'ambiente

LED DISPLAY
I controlli elettronici permettono un facile settaggio di tutte le operazioni di deumidificazione e la selezione di tutte le funzioni.

1W STANDBY
In modalita standby il climatizzatore consuma 1 solo watt di corrente.

RILEVAZIONE DI PERDITE DI REFRIGERANTE
Attiva solo in modalita raffreddamento.

Climatizzatore portatile **APD-9**

Climatizzatore portatile **Solo freddo** completo di telecomando e tubo, gas **R410A**



- I nuovi portatili Daitsu garantiscono un comfort in qualsiasi punto della casa.
- I suoi elevati risparmi energetici e rispetto per l'ambiente conferiscono la valutazione di efficienza energetica A.
- Ha un display digitale completo che facilita la scelta di programmi e funzioni.

Codice	Potenza	Listino €
SPL343	9000 Btu/h (Solo Freddo)	**518,00**

PRINCIPALI CARATTERISTICHE

SLEEP
Un funzionamento progressivo raffrescamento 1 ° C ogni 30 min. (Fino a 7 ore).
MODE
4 modalità di funzionamento: automatico, raffrescamento, deumidificazione, ventilazione.
SWING
Regola la direzione del flusso d'aria.
TIMER
Accensione e spegnimento programmato.
FAN
Ventilatore a 4 velocità: auto, bassa, media e alta.
UP&DOWN
Selettore della temperatura (+) e (-).

MODELLO			9000 Btu (solo freddo)
Potenza	Raffrescamento	W	2.600
Classe energetica			A
Deumidificazione		l/h	1,0
Livello di rumorosità	Alto	dB(A)	64
Volume d'aria	Alto	m^3/h	370
Tensione / Fase / Frequenza		V/nº/Hz	230 / 1 / 50
Potenza assorbita	Raffrescamento	kW	1,01
Refrigerante	Tipo		R410A
Campo di funzionamento	Raffrescamento	ºC	+17~+35
Dimensioni	largh-altez-prof.	mm	467-765-397



Deumidificatore portatile **CDF-20**, gas ecologico **R290**

Codice	Modello	Listino €
SPL367	CDF lt 20	**399,00**

Serie CDF
- Design lineare, compatto e ultra silenzioso
- Dotato di compressore alternato che riduce sensibilmente le vibrazioni e i rumori
- Deumidificazione Smart: l□funita controlla automaticamente l□'umidità in base alla temperatura ambiente e inibisce la proliferazione dei batteri

MODELLO		CDF-20Q7
Alimentazione	V-Hz-Ph	220-240V,50Hz
Capacità deumidificazione (30°C/80%)	L/day	**20**
Potenza nominale (30°C/80%)	W	360
Corrente nominale (30°C/80%)	A	2.10
EEV	L/kWh	2,30
Corrente di avviamento	A	10,0
Tipo di spina		0.75x3/VDE
Tipo di controllo		Electronic
Tipo di refrigerante	kg	R290/0.075
Pressione di prova	MPa	2.6/1.0
Serbatoio accumulo acqua	L	3
Portata d'aria (Hi/Mi/Lo)	m^3/h	168/125/99
Livello potenza sonora (Hi/Mi/Lo)	dB(A)	46/43/41
Temperatura ambiente	°C	5~32
Superficie ambiente	m^2	37-52
Dimensioni (LxPxA)	mm	350×245×510
Peso (netto/lordo)	kg	15.0/16.0



Deumidificatore portatile **CDP-30**, gas ecologico **R290**

Codice	Modello	Listino €
SPL368	CDP lt 30	**470,00**

Serie CDP
- Design originale, compatto e con pannello flat
- Timer On/OFF: permette di impostare l'accensione e spegnimento in qualsiasi momento
- Deumidificazione Smart: l□'unità controlla automaticamente l□'umidità in base alla temperatura ambiente e inibisce la proliferazione dei batteri.
- Auto-defrosting: l□'unità mantiene la deumidificazione nell□'ambiente anche a basse temperature, fino a -20□‹C

MODELLO		CDP-30Q7
Alimentazione	V-Hz-Ph	
Capacità deumidificazione (30°C/80%)	L/day	**30**
Potenza nominale (30°C/80%)	W	550
Corrente nominale (30°C/80%)	A	2,90
EEV	L/kWh	2,20
Corrente di avviamento	A	11,0
Tipo di spina		0.75x3/VDE
Tipo di controllo		Electronic
Tipo di refrigerante	kg	R290/0.1
Pressione di prova	MPa	2.6/1.0
Serbatoio accumulo acqua	L	3
Portata d'aria (Hi/Mi/Lo)	m^3/h	191/-/166
Livello potenza sonora (Hi/Mi/Lo)	dB(A)	50/-/48.5
Temperatura ambiente	°C	5~32
Superficie ambiente	m^2	58-73
Dimensioni (LxPxA)	mm	386×260×500
Peso (netto/lordo)	kg	17.0/18.0



Purificatore d'aria con telecomando CADR-118

i suoi 6 filtri disposti in serie garantiscono la rimozione e la distruzione delle strutture molecolari dei materiali nocivi e delle particelle di polvere più piccole.

EFFICACE E SANO
Rimuove i 99,97% di polvere ed il 100% di fumo e odori

GENERATORE DI IONI
Genera quasi un milione e mezzo di ioni per centrimetro cubo (in funzione turbo)

FACILE DA USARE
Selezione del programma con il telecomando. Bassi consumi e rispettoso dell'ambiente

Codice	Modello	Listino €
SPL225	CADR-118	**237,00**

Caratteristiche tecniche		
Portata d'aria min/max	**m3/h**	**200**
Pressione sonora Turbo/Alta/Media/Bassa	**dB(A)**	**47/40/33/25**
Alimentazione	**V / nº / Hz**	**230/1/50**
Potenza assorbita	**kW**	**50**
Corrente di spunto massima	**A**	**0,21**
Misure (Larghezza-Altezza- Profondità)	**mm**	**325-500-175**

Barriera d'aria completa di telecomando

con ventola tipo tangenziale. Le barriere d'aria hanno lo scopo di mantenere la temperatura dell'ambiente evitando sprechi di energia ogni qual volta si apre la porta d'ingresso, in quanto assicurano un miglior isolamento termico. Può essere installata a partire da un'altezza di 2,50 metri.

Codice	Misura	CF	Imballo	Listino €
SPL048	90 cm	1	1	**262,00**
SPL028	120 cm	1	1	**292,00**
SPL104	150 cm	1	1	**455,00**



DATI TECNICI		90 cm	120 cm	150 cm
Dimensioni	mm	900x195x220	1200x195x220	1500x195x220
Alimentazione	-	230V-50Hz	230V-50Hz	230V-50Hz
Portata d'aria (min.-max)	m3/h	1400	1900	2500
Potenza Motore	W	160	180	200
Rumorosità	dB	57	58	59
Velocità aria	m/s	11	11	11
Altezza di installazione	m	2,5	2,5	2,5
Tipo di ventola		tangenziale	tangenziale	tangenziale





New Pompa di scarico condensa ALBATREX AL-225

per climatizzatori fino a 24000 Btu



Codice	Portata	CF	Imballo	Listino €
SPL055	15 l/h max	1	1	**117,00**

Fornita con:
- Cavo di alimentazione e allarme da 2 m
- Tubo di raccordo serbatoio-split
- Biadesivi di fissaggio
- Per il tubo di mandata e per il collegamento serbatoio-pompa usare tubo 6x9 mm standard cod. SPL146 (**non fornito di serie**)

Dati tecnici:

Alimentazione:	230V 50/60 Hz
Mandata max:	12 m
Aspirazione max:	2 m
Rumorosità:	20 dB(A)
Misure blocco pompa:	112x27,5x29mm
Misure blocco di rilevazione:	80x40x35mm
Allarme:	si

Esempio di installazione

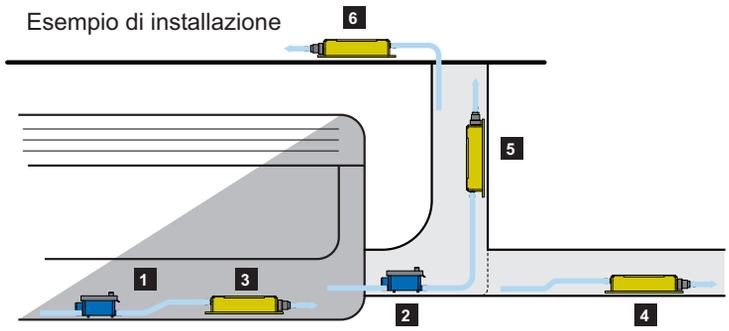

1 Installazione esclusivamente orizzontale
2
3 Pompa installata all'interno dello split o nella cassetta di predisposizione
4 Pompa installata in orizzontale nel condotto
5 Pompa installata in verticale nel condotto
6 Pompa installata sul controsoffitto

New Pompa di scarico condensa ALBATREX AL-325

per climatizzatori fino a 24000 Btu



Codice	Portata	CF	Imballo	Listino €
SPL109	15 l/h max	1	1	**129,00**

Fornita con:
- Cavo di alimentazione e allarme da 2 m
- Tubo di raccordo serbatoio-split
- Biadesivi di fissaggio
- Per il tubo di mandata e per il collegamento serbatoio-pompa usare tubo 6x9 mm standard cod. SPL146 (**non fornito di serie**)

Dati tecnici:

Alimentazione:	230V 50/60 Hz
Mandata max:	20 m
Aspirazione max:	2 m
Rumorosità:	21 dB(A)
Misure blocco pompa:	91x33,5x51mm
Misure blocco di rilevazione:	88x45x34,5mm
Allarme:	si

Esempio di installazione |

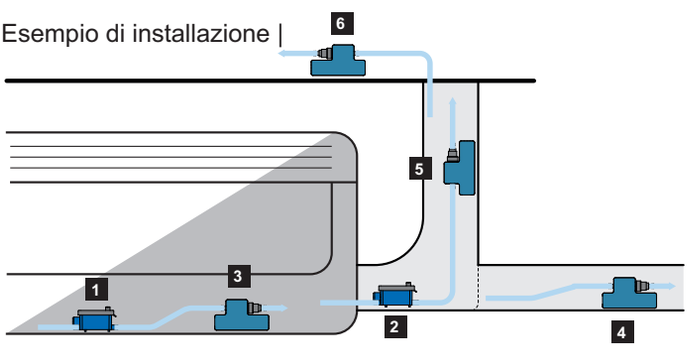

1 Installazione esclusivamente orizzontale
2
3 Pompa installata all'interno dello split o nella cassetta di predisposizione
4 Pompa installata in orizzontale nel condotto
5 Pompa installata in verticale nel condotto
6 Pompa installata sul controsoffitto

New Pompa di scarico condensa a diaframma 9899-308

per installazione sotto l'unità interna del climatizzatore, completa di cavo di alimentazione e serbatoio 300ml dodato di troppo pieno



Codice	Portata	CF	Imballo	Listino €
SPL187	18 l/h max	1	1	**103,50**

- Motore super silenzioso
- Peogettata per una lunga durata
- Autoadescante, può funzionare a secco
- Motore adatto per condense con impurità

Dati tecnici:

Alimentazione:	220-240V 50/60 Hz
Mandata max:	10 m
Rumorosità:	19 dB(A)
Misure blocco pompa:	150x45x50mm
Misure blocco di rilevazione:	75x40x40mm

New Rotolo Tubo PVC da ml.25

trasparente, per pompe scarico condensa



Codice	Misura	CF	Imballo	Listino €
SPL146	Ø 6x9 int	Mt.25	Mt.25	**38,00**



Pompa di scarico condensa

mod. **AQUOS Nebulizzatore**

Completa di:
- Microtubo PVC bianco
- Giunto a 90° per microtubo
- Giunto diritto per microtubo
- Cavalletti per intonaci e piastrelle
- Tasselli e viti
- Adattatore per tubo condensa
- Dima per foratura

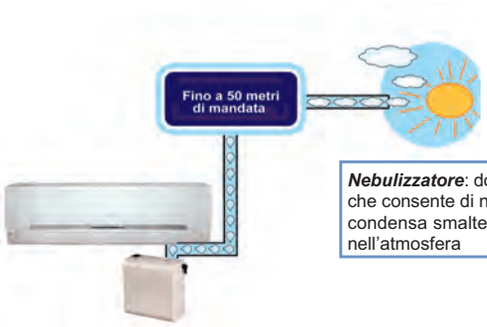

Nebulizzatore: dotato di circuito idraulico che consente di nebulizzare finemente la condensa smaltendola immediatamente nell'atmosfera

Codice	Versione	CF	Imballo	Listino €
SPL004	Nebulizzatore	1	1	**230,00**



Pompa di scarico condensa

SANICONDENS PRO
fissaggio a muro o a terra, con valvola a clapet in dotazione, per climatizzatori e caldaie a gas. Completo di kit d'installazione

SANITRIT

Codice	Portata	CF	Imballo	Listino €
SPL002	342 l/h max	1	1	**190,00**

Dati tecnici:

Scarico verticale max:	4.5 m
Consumo:	60 w
Scarico orizzontale max:	50 m
Temperatura media delle acque di entrata:	80 °C
Alimentazione:	220-240 V / 50Hz
Diametro di scarico:	8/11 mm
Dimensioni l x p x a:	260 x 143 x 169 mm
Volume della cassetta:	2L
Rumorosità:	<45dB(A)
Portata:	342 l/h
Diametro d'ingresso:	28 mm



Pompa di scarico condensa

SANICONDENS Clim Mini
Da posizionare completamente o parzialmente **all'interno** dell'unità interna.

SANITRIT

Codice	Portata	CF	Imballo	Listino €
SPL125	15 l/h max	1	1	**152,00**

Dati tecnici:

Potenza max unità interna:	10 kw
Alimentazione:	230V 50/60 Hz
Mandata max:	14 m
Mandata max consigliata:	6 m
Aspirazione max:	2 m
Potenza:	22 w
Livello di rumorosità a 1 m:	23 dB(A)



Telecomando universale

per climatizzatori

Adattabile in modo manuale o automaticoalla maggior parte dei climatizzatori in commercio, (4000 codici) interagisce con tutte le canoniche funzionalita del climatizzatore stesso.

Codice	Modello	CF	Imballo	Listino €
SPL281	Universale	1	1	**27,90**

Funzionamento: n. 2 batterie tipo AAA/1.5V
Dimensioni: L.160 x W58 x D18 mm
Raggio d'azione: 8 mt.

Deflettore per unità interna in materiale plastico

trova applicazione in tutti quei casi in cui il flusso d'aria del condizionatore investe direttamente gli utenti del locale, creando fastidi e disagi.

VECAMCO

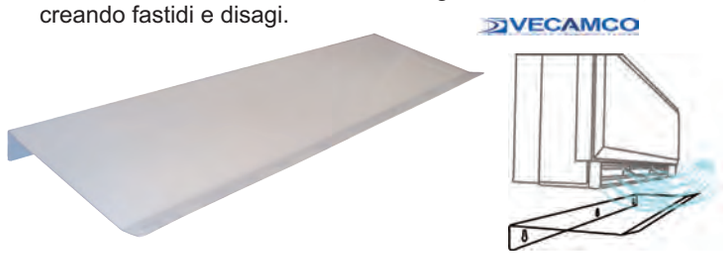

Codice	Misura	CF	Imballo	Listino €
SPL253	90 cm	1	1	**113,50**
SPL254	110 cm	1	1	**122,00**

Mensola universale con traversa Modello VB10

per unita' esterna, in acciaio verniciato RAL 9002 completa di kit antivibranti. Con livella
N.B. **PREMONTATA**



Codice	Portata	CF	Imballo	Listino €
EFI033	Kg.70	1	1	**24,60**

Mensola universale con traversa Modello UNIKA

per unita' esterna, in acciaio verniciato RAL 9002 completa di kit antivibranti. Con livella
N.B. **NON premontata**

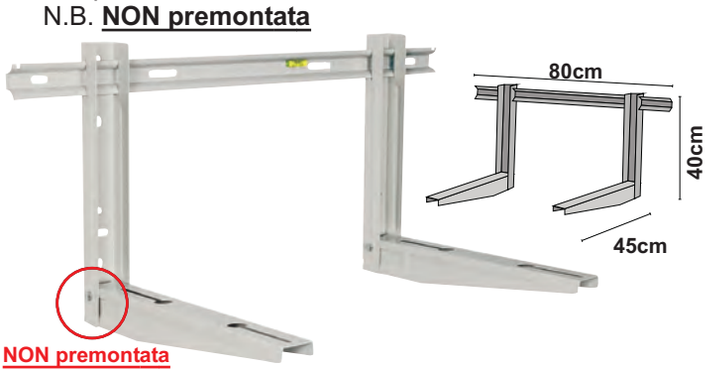

Codice	Portata	CF	Imballo	Listino €
EFI027	Kg.70	1	1	**23,10**

Mensola universale con traversa Modello VB14

per unita' esterna, in acciaio verniciato RAL 9002 completa di kit antivibranti. Con livella
N.B. **PREMONTATA**



Codice	Portata	CF	Imballo	Listino €
EFI042	Kg.150	1	1	**36,00**

Coppia mensola in Acciaio Inox SENZA traversa VSX44

per unità esterna, in **acciaio inox AISI 304**.
Senza kit antivibranti.



Codice	Portata	CF	Imballo	Listino €
EFI016	Kg.110	1	1	**115,00**

Mensola per TETTO spiovente per unita' esterna

in acciaio verniciato RAL 9002 completa di kit antivibranti.

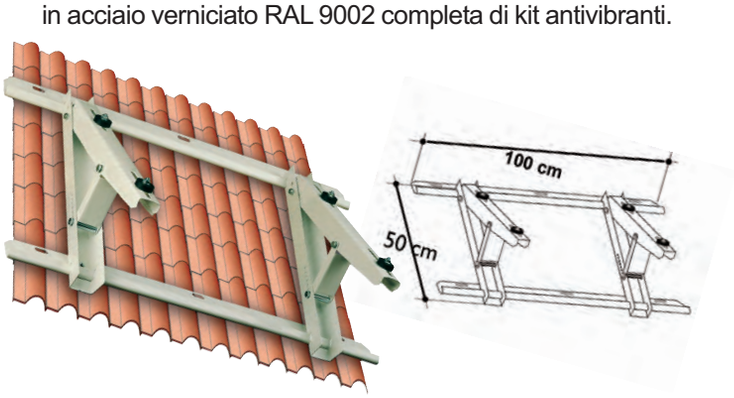

Codice	Portata	CF	Imballo	Listino €
EFI007	Kg.150	1	1	**125,00**

Mensola universale con traversa KLIMA KLIK 420

per unita' esterna, in lamiera elettrozincata RAL 9002 completa di kit antivibranti. Con livella

fischer

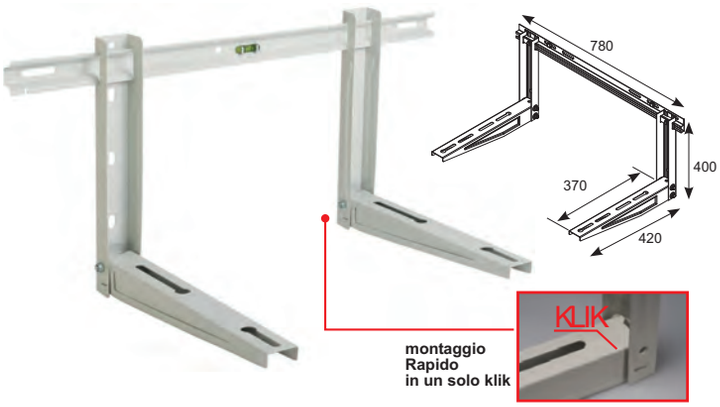

Codice	Portata	CF	Imballo	Listino €
EFI005	Kg.100	1	1	**32,00**

Mensola universale con traversa Modello SPEEDY

per unita' esterna, in acciaio verniciato RAL 9002 completa di kit antivibranti.
N.B. **NON premontata**

New

ZANELLA forniture



Codice	Portata	CF	Imballo	Listino €
EFI004	Kg.95	1	1	**21,50**

Mensola universale con traversa KLIMA HEAVY

per unita' esterna, in lamiera elettrozincata RAL 9002 completa di kit antivibranti. Per unità esterne di grandi dimensioni e pesanti.

fischer

New

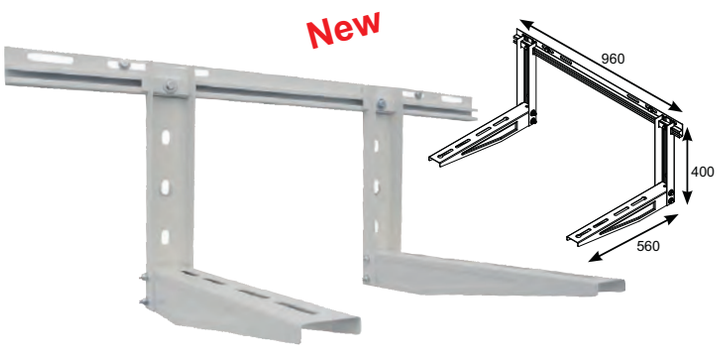

Codice	Portata	CF	Imballo	Listino €
EFI036	Kg.300	1	1	**102,00**

Telo protettivo per unità esterna

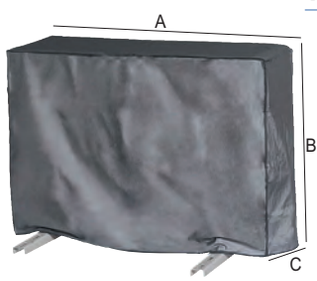

protegge dagli agenti atmosferici nel periodo si non utilizzo del climatizzatore. In PVC cucito e ribordato con finiture antistrappo con nastri di apertuta/chiusura laterale per l'uscita dei tubi. Colore grigio.

VECAMCO

Codice	A X B X C	CF	Imballo	Listino €
SPL263	810x560x290	1	1	**25,50**
SPL264	840x640x340	1	1	**25,50**
SPL266	945x610x310	1	1	**28,70**

Coppia mensola SENZA traversa Modello BASIC

per unita' esterna, in acciaio verniciato RAL 9002, completa di kit antivibranti.

GILARDI



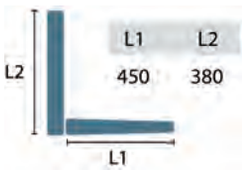

Codice	Portata	CF	Imballo	Listino €
EFI009	Kg.80	1	1	**19,30**

Coppia mensola SENZA traversa Modello CLASSIC

per unita' esterna, in acciaio verniciato RAL 9002, completa di kit antivibranti.

GILARDI



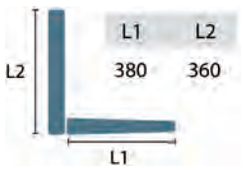

Codice	Portata	CF	Imballo	Listino €
EFI010	Kg.150	1	1	**23,20**

Coppia mensola in plastica SENZA traversa

per unità esterna, relizzate in poliammide resistente ai raggi UV e salsedine. **Senza kit antivibranti**.

VECAMCO

Montaggio semplice e rapido grazie alla livella in alluminio acquistabile separatamente.



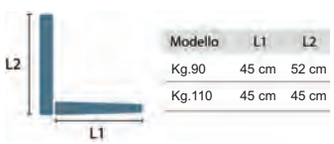

Modello	L1	L2
Kg.90	45 cm	52 cm
Kg.110	45 cm	45 cm

Codice	Portata	CF	Imballo	Listino €
SPL249	Kg.90	1	10	**40,50**
SPL250	Kg.110	1	10	**37,50**

Livella in alluminio per mensole in plastica

applicandola tra le staffe consente il corretto posizionamento delle mensole fino ad una distanza massima di 1 metro.

VECAMCO



Codice	Misura	CF	Imballo	Listino €
SPL251	1000x30x10mm	1	1	**100,00**



Kit antivibranti con molla interna

antivibranti **telescopici con molla interna in acciaio** armonico, rivestiti in elastomero termoplastico. Superfici con rilievi deformabili per ridurre i rumori. **Per Unita Eterne fino a 55kg**
In confezione da 4 pz.

VECAMCO

Codice	Misura H P	CF	Imballo	Listino €
EFF067	46x40	1	1	**71,50**



Kit 4 pz Perno in nylon

e fibra di vetro che fissa le unità esterne alle mensole, dotato di gommino in poliuretano. **Per mensole in plastica**

VECAMCO

Codice	Misura	CF	Imballo	Listino €
SPL252	-	1	20	**6,10**



Kit antivibranti in gomma

con inserti metallici filettati M 8 completi di dadi e rondelle per mensole 10/30 in confezione da 4 pz

VECAMCO

Codice	Misura H P	CF	Imballo	Listino €
EFF011	40x20	1	25	**13,50**

Base a pavimento in PVC per unità esterna

resistente ai raggi UV, completa di viti e bulloni per fissaggio all'unita esterna e di fasce adesive per un buon adattamento a pavimento

VECAMCO

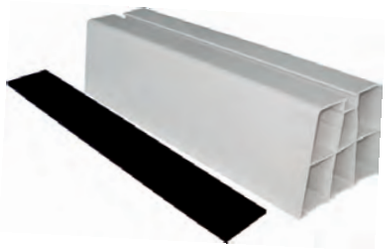

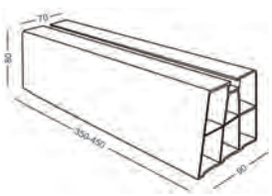

Codice	Portata	Misura	CF-IMB	Listino €
SPL019	kg. 380	35 cm	1 - 24	**6,90**
SPL083	kg. 380	45 cm	1 - 24	**8,25**
	per 2 basi		*N.B Prezzo per pezzo singolo*	

Base a pavimento in SBR per unità esterna

antivibrante realizzata **in mescola SBR vulcanizzata**, con profilo in alluminio per ancoraggio dell'unità esterna. Completa di viti, dadi e rondelle M10x40 e livelle per il posizionamento.

VECAMCO



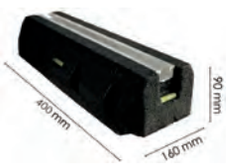

Codice	Portata	Misura	CF-IMB	Listino €
SPL307	Kg. 550	40 cm	1 - 2	**37,50**
	per 2 basi		*N.B Prezzo per pz singolo*	

Base a pavimento in plastica per unità esterna

resistente ai raggi UV, completa di viti e bulloni per fissaggio all'unita esterna e di fasce adesive per un buon adattamento a pavimento

VECAMCO



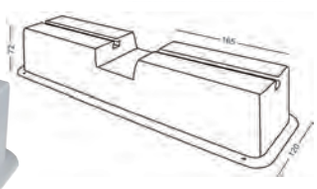

Codice	Portata	Misura	CF-IMB	Listino €
SPL010	Kg.320	42 cm	1 - 24	**7,00**
	per 2 basi		*N.B Prezzo per pezzo singolo*	

Base a pavimento PVC BISTRUSO per unità esterna

resistente ai raggi UV, **completa di tappi non removibili di chiusura** già montati, e di viti e bulloni in polyamide per fissaggio all'unita esterna. Base d'appoggio in PVC morbido con adattabilità massima al pavimento e funzione antivibrante

VECAMCO


Antivibrante



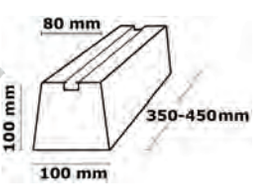

Codice	Portata	Misura	CF-IMB	Listino €
SPL029	Kg.380	35 cm	1 - 2	**12,20**
SPL106	Kg.380	45 cm	1 - 2	**14,30**
	per 2 basi		*N.B Prezzo per pz singolo*	

Kit 4 pz Basi a pavimento fisse per unità esterna

universali in materiale plastico colore nero. Resistente ai raggi UV

VECAMCO



Codice	Portata	CF	Imballo	Listino €
SPL247	Kg.250	1	8	**19,50**

Kit 4 pz Basi a pavimento regolabili per unità esterna

in polipropilene e fibra di vetro colore nero. Altezza regolabile da 9 a 14 cm.

VECAMCO



Codice	Portata	CF	Imballo	Listino €
SPL246	Kg.325	1	8	**31,40**



Kit antivibranti in gomma

con inserti metallici filettati M 8 completi di dadi e rondelle, a **pavimento** S 40 in confezione da 4 pz

VECAMCO

Codice	Misura H P	CF	Imballo	Listino €
EFF012	48x20	1	25	**15,90**

SMISOL® Clim Platinum



Tubo rame in rotoli EN 12735-1 preisolato a norma UNI EN 14114

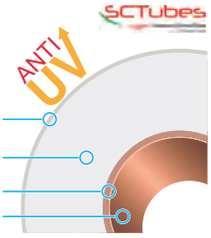

Campi di utilizzo:
- Condizionamento
- Trasporto gas frigorigeni

Reazione al fuoco BL s1 d0

Codice	Diam. X Sp	(Pollici Mm)	Sp.Rivest.	CF	Imballo
TUB493	1/4 x0,8	6,35	6 mm	Mt.50	Mt.1000
TUB492	1/4 x1	6,35	6 mm	Mt.50	Mt.1000
TUB491	3/8 x0,8	9,52	8 mm	Mt.50	Mt. 550
TUB399	3/8 x1	9,52	8 mm	Mt.50	Mt. 550
TUB490	1/2 x0,8	12,70	10 mm	Mt.50	Mt. 450
TUB398	1/2 x1	12,70	10 mm	Mt.50	Mt. 450
TUB489	5/8 x1	15,87	10 mm	Mt.25	Mt. 300
TUB488	3/4 x1	19,05	10 mm	Mt.25	Mt. 25
TUB019	7/8 x1	22,22	10 mm	Mt.25	Mt. 25

SMISOL® Clim 0,7

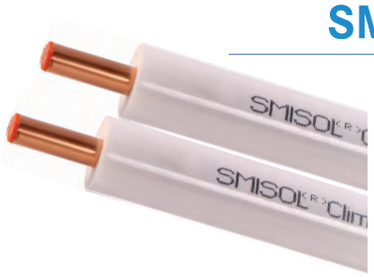

Tubo rame in rotoli preisolato a norma UNI EN 14114

Campi di utilizzo:
- Condizionamento
- Trasporto gas frigorigeni

Codice	Diam. X Sp	(Pollici Mm)	CF	Imballo
TUB912	1/4 **x0,7**	6,35	Mt.50	Mt.1000
TUB913	3/8 **x0,7**	9,52	Mt.50	Mt. 550
TUB914	1/2 **x0,7**	12,70	Mt.50	Mt. 450

N.B. Spessore 0,7 mm

N.B. PER PREZZO TUBO RAME CONTATTARE I NS UFFICI O L'AGENTE DI ZONA

New *Tubo rame per Condizionamento*



in rotoli Conforme alle norme EN 12735-1 e ASTM B280, isolato con guaina in PE a cellule chiuse colore bianco ricoperta da uno strato in LDPE che garantisce una eccellente resistenza al fuoco (DIN 4102-B1, SB1 BL S1D0) e resistente ai raggi UV e agli agenti atmosferici.

Campi di utilizzo:
- Condizionamento
- Trasporto gas frigorigeni

ottocool

Codice	Diam. X Sp	(Pollici Mm)	Sp.Rivest.	CF	Imballo
TUB089	1/4 x0,8	6,35	9 mm	Mt.50	Mt. 850
TUB177	1/4 x1	6,35	9 mm	Mt.50	Mt. 850
TUB124	3/8 x0,8	9,52	9 mm	Mt.50	Mt. 800
TUB185	3/8 x1	9,52	9 mm	Mt.50	Mt. 800
TUB150	1/2 x0,8	12,70	9 mm	Mt.50	Mt. 700
TUB196	1/2 x1	12,70	9 mm	Mt.50	Mt. 700

SMISOL® Frio



Tubo rame in rotoli preisolato a norma UNI EN 14114

Campi di utilizzo:
- Refrigerazione

Codice	Diametro X Sp.	CF	Imballo
TUB029	12x1	Mt.50	Mt. 50
TUB030	14x1	Mt.50	Mt. 50
TUB031	16x1	Mt.50	Mt. 50
TUB033	18x1	Mt.50	Mt. 50

Tubo multistrato rivestito



in rotoli, in polietilene reticolato con anima in alluminio con guaina spessore 10mm **per refrigerazione.** Modello **MIXAL** valsir

- Pressione max 10 BAR
- Temperatura max d'esercizio 95°C

Codice	Ø-spess.All.	CF	Imballo	Listino €
MUL301	16x2x0,20 Blu	50	1000mt	**3,35**x ml
MUL302	20x2x0,25 Blu	50	1000mt	**3,85**x ml
MUL303	26x3x0,40 Blu	50	900mt	**7,95**x ml
MUL160	32x3x0,45 Grigio	25	500mt	**10,05**x ml

Kit di curvatura tubo rame

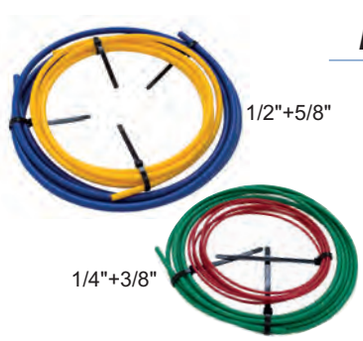

per tubi in rame, evita lo schiacciamento durante l'installazione e conseguenti problemi di resa dell'impianto. Facile da inserire e da togliere, utilizzabile per più installazioni. VECAMCO

Codice	Misura	CF	Imballo	Listino €
SPL418	1/4"+3/8"	1	1	**40,50**
SPL419	1/2"+5/8"	1	1	**65,00**

Facile da inserire e togliere

Utilizzabile per più installazioni





Evita lo schiacciamento durante l'installazione dei tubi

Cassetta DUAL PLUS



per scarico condensa con **doppio scarico** laterale

VECAMCO

Codice	Misura L H P	CF	Imballo	Listino €
SPL113	430x108x65	1	18	**8,65**

Cassetta MINI COMBI PLUS



per scarico condensa con scarico laterale

VECAMCO

Codice	Misura L H P	CF	Imballo	Listino €
SPL060	430x103x68	1	24	**11,60**

Cassetta DRY SAFE BOX

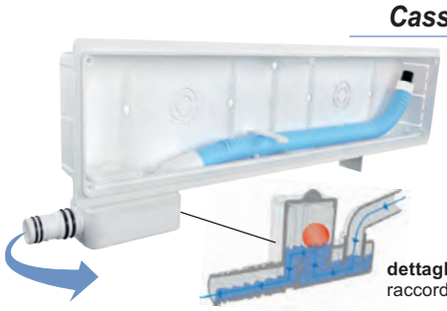

con sifone incorporato. Per scarico condensa con innovativo sistema in linea che collega direttamente lo scarico al sifone a secco.

VECAMCO

dettaglio scarico reversibile laterale
raccordo tubo Ø16/18 e Ø18/20 mm

Codice	Misura L H P	CF	Imballo	Listino €
SPL412	430x160x65	1	16	**27,40**

Kit sifone a secco MICRO

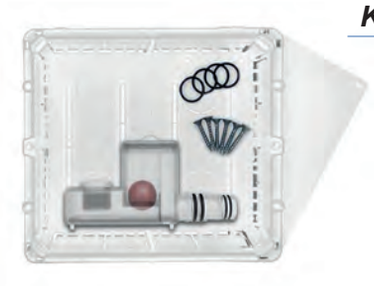

con uscita orizzontale, ispezionabile per tubo scarico condensa per eliminare i cattivi odori provenienti dal tubo di scarico condensa. Completo di scatola da incasso a muro

VECAMCO

Codice	Misura	CF	Imballo	Listino €
SPL414	16-18	1	10	**22,30**

Composto da:
- Sifone con tappo ispezionabile e sfera
- Uscita del sifone orizzontale Ø16/18 mm
- Guarnizione tecnica
- O-ring di tenuta
- Scatola con coperchio e viti H.154 L. 174 P.58

Kit sifone a secco DOUBLE

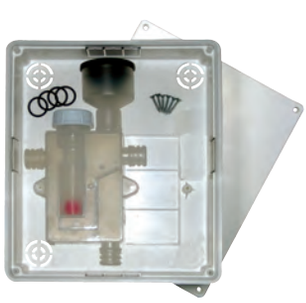

con uscita verticale, ispezionabile per tubo scarico condensa per eliminare i cattivi odori provenienti dal tubo di scarico condensa. Completo di scatola da incasso a muro

VECAMCO

Codice	Misura	CF	Imballo	Listino €
SPL114	-	1	10	**38,50**

Composto da:
- Sifone con tappo ispezionabile e sfera
- Guarnizione tecnica
- O-ring di tenuta
- Scatola con coperchio e viti H.239 L. 204 P.57

Kit sifone a secco MINI



con uscita orizzontale, ispezionabile per tubo scarico condensa per eliminare i cattivi odori provenienti dal tubo di scarico condensa. Completo di scatola da incasso a muro

VECAMCO

Codice	Misura	CF	Imballo	Listino €
SPL231	18-20	1	10	**23,50**

Composto da:
- Sifone con uscita a 90°
- Guarnizione tecnica
- Attacco 18/20
- O-ring di tenuta
- Scatola con coperchio e viti H.174 L. 154 P.58

Solo sifone a secco MICRO

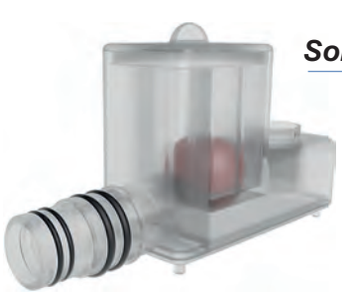

con entrata verticale e uscita orizzontale, per tubo scarico condensa per eliminare i cattivi odori provenienti dal tubo di scarico condensa.

VECAMCO

Codice	Misura	CF	Imballo	Listino €
SPL413	16-18	1	10	**20,00**

Composto da:
- Sifone con uscita orizzontale Ø16/18 mm
- Guarnizione tecnica
- Raccordo di entrata Ø16/18 mm
- O-ring di tenuta

Solo sifone a secco MINI



con entrata verticale e uscita orizzontale, per tubo scarico condensa per eliminare i cattivi odori provenienti dal tubo di scarico condensa.

VECAMCO

Codice	Misura	CF	Imballo	Listino €
SPL232	18-20	1	10	**25,10**

Composto da:
- Sifone con uscita a 90°
- Guarnizione tecnica
- Attacco 18/20
- O-ring di tenuta



Sifone scarico condensa

in PEHD

valsir

Codice	Misura	CF	Imballo	Listino €
SPL063	Ø32	1	10	**15,50**
SPL031	Ø40	1	10	**23,50**



Rotolo tubo spiralato mt.30

per scarico condensa in PVC con superficie intera liscia ed esterna spiralata, per montaggio fuori muro o canalina

Codice	Misura	CF	Imballo	Listino €
SPL046	Ø16	Mt.30	Mt.30	**30,00**
SPL062	Ø18	Mt.30	Mt.30	**33,70**
SPL059	Ø20	Mt.30	Mt.30	**37,50**
SPL358	Ø25	Mt.30	Mt.30	**52,50**



Raccordo a 3 vie att.centrale

per impianti multi-split; conducono lo scarico di 2 macchine ad un'unica tubazione. **Utilizzabile solo con il tubo spiralato**.

VECAMCO

Codice	Misura	CF	Imballo	Listino €
SPL241	16 - 16	1	25	**2,65**
SPL242	20 - 20	1	25	**2,67**



Giunto diritto per tubo spiralato

Utilizzabile solo con il tubo spiralato.

VECAMCO

Codice	Misura	CF	Imballo	Listino €
SPL243	16 - 16	1	25	**2,35**
SPL244	20 - 16	1	25	**2,50**
SPL245	20 - 20	1	25	**2,48**



Raccordo a TE per tubo

spiralato

VECAMCO

Codice	Misura	CF	Imballo	Listino €
SPL121	Ø16	1	25	**5,75**
SPL190	Ø18	1	25	**6,60**
SPL122	Ø20	1	25	**7,04**



Raccordo a Y per tubo

spiralato

VECAMCO

Codice	Misura	CF	Imballo	Listino €
SPL123	Ø16	1	25	**5,65**
SPL191	Ø18	1	25	**5,75**
SPL124	Ø20	1	25	**7,04**



Curva doppia per tubo

spiralato

VECAMCO

Codice	Misura	CF	Imballo	Listino €
SPL119	Ø16	1	25	**4,90**
SPL189	Ø18	1	25	**5,15**
SPL120	Ø20	1	25	**7,30**



Raccordo doppio per tubo

spiralato

VECAMCO

Codice	Misura	CF	Imballo	Listino €
SPL117	Ø16	1	25	**3,64**
SPL188	Ø18	1	25	**3,90**
SPL118	Ø20	1	25	**4,38**



Rotolo tubo flessibile mt.50

per scarico condensa in PP bianco, dotato di giunzione ad ogni metro eliminando qualsiasi spreco. Specificatamente indicato per impianti sottotraccia. Completo di 10 o-ring di tenuta.

Codice	Misura	CF	Imballo	Listino €
SPL233	Ø16/18	Mt.50	Mt.50	**54,00**
SPL234	Ø18/20	Mt.50	Mt.50	**60,50**



Raccordo a 3 vie att.centrale

per impianti multi-split; conducono lo scarico di 2 macchine ad un'unica tubazione. **Utilizzabile solo con il tubo flessibile**.

Codice	Misura	CF	Imballo	Listino €
SPL235	Ø16/18	1	25	**3,15**
SPL236	Ø18/20	1	25	**3,28**



Raccordo a 3 vie att.laterale

per impianti multi-split; conducono lo scarico di 2 macchine ad un'unica tubazione. **Utilizzabile solo con il tubo flessibile**.

Codice	Misura	CF	Imballo	Listino €
SPL237	Ø16/18	1	25	**3,55**
SPL238	Ø18/20	1	25	**3,60**



Raccordo a T per tubo flessibile

per impianti multi-split; conducono lo scarico di 2 macchine ad un'unica tubazione. **Utilizzabile solo con il tubo flessibile**.

Codice	Misura	CF	Imballo	Listino €
SPL239	Ø16/18	1	25	**4,43**
SPL240	Ø18/20	1	25	**4,80**



Piletta scarico attacco Ø 19/32

adattabile alle principali unità esterne presenti sul mercato mediante chiusura elastica a pressione. Fornita di guarnizione e tappi.
Diametro attacco tubo 16.

Codice	Misura	CF	Imballo	Listino €
SPL272	Ø19	1	10	**8,45**
SPL277	Ø32	1	10	**8,70**



Raccordo adattatore

per scarico condensa, adatto per raccordare tubo rigido e tubo flessibile di scarico condensa di misura diversa.

Codice	Misura	CF	Imballo	Listino €
SPL415	Ø16	1	10	**4,25**
SPL416	Ø18	1	10	**4,25**
SPL417	Ø20	1	10	**4,25**



Braga a Y scarico condensa

per impianti scarico condensa in PE, adatto per connettere le tubazioni alla cassetta di raccolta

bonomini

Codice	Misura	CF	Imballo	Listino €
SPL354	Ø16 -18 - 20	1	20	**4,08**



Sifone a secco COPERNICO

per impianti scarico condensa in PE, con scarico filettato da 1" Estraibile ed ispezionabile.

bonomini

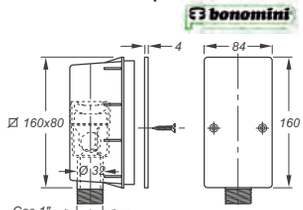

Codice	Misura	CF	Imballo	Listino €
SPL111	1"	1	15	**16,50**

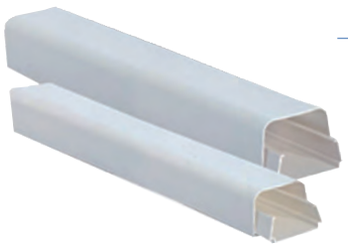

Canalina in pvc rigido

autoestinguente di colore bianco RAL 9010 in barra da Mt.2

Codice	Misura H P	CF	Imballo	Listino €
SPL022	65x50	1	12	**12,00**
SPL400	80x60	1	8	**16,30**
SPL023	90x65	1	8	**15,70**

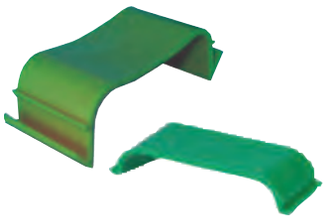

Supporto di bloccaggio

regolabile

Per trattenere tubi e cavi in posizione corretta

Codice	Misura H P	CF	Imballo	Listino €
SPL024	65x50	1	25	**0,68**
SPL401	80x60	1	25	**0,70**
SPL025	90x65	1	25	**0,78**

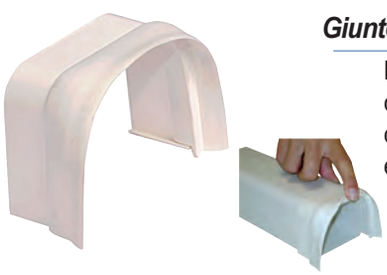

Giunto coperchio c/guarnizione

Per coprire le imperfezioni che si possono verificare nel congiungimento tra canalina e parete dello split

Codice	Misura H P	CF	Imballo	Listino €
SPL107	65x50	1	20	**5,45**
SPL403	80x60	1	20	**6,13**
SPL108	90x65	1	20	**6,55**



Giunto coperchio

Per congiungere due canaline

Codice	Misura H P	CF	Imballo	Listino €
SPL026	65x50	1	25	**3,09**
SPL402	80x60	1	25	**3,70**
SPL027	90x65	1	25	**3,83**



Tappo terminale

Per completare la canalina nel tratto di inserimento a muro

Codice	Misura H P	CF	Imballo	Listino €
SPL013	65x50	1	10	**5,45**
SPL407	80x60	1	10	**6,20**
SPL007	90x65	1	10	**7,65**



Passaggio a muro

Per coprire i fori passanti a muro

Codice	Misura H P	CF	Imballo	Listino €
SPL011	65x50	1	10	**5,34**
SPL404	80x60	1	10	**5,90**
SPL012	90x65	1	10	**6,25**



Curva a muro

Per completare il tratto terminale della canalina, coprendo il foro a muro

Codice	Misura H P	CF	Imballo	Listino €
SPL032	65x50	1	10	**7,55**
SPL409	80x60	1	10	**8,70**
SPL033	90x65	1	10	**9,05**

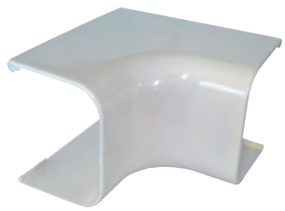

Angolo interno

Per congiungere ad angolo retto due canaline orizzontali o verticali

Codice	Misura H P	CF	Imballo	Listino €
SPL034	65x50	1	10	**6,10**
SPL405	80x60	1	10	**6,55**
SPL035	90x65	1	10	**7,66**

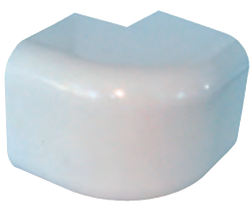

Angolo esterno

Per congiugere ad angolo retto due canaline orizzontali o verticali

Codice	Misura H P	CF	Imballo	Listino €
SPL036	65X50	1	10	**6,10**
SPL406	80x60	1	10	**6,55**
SPL037	90X65	1	10	**7,66**

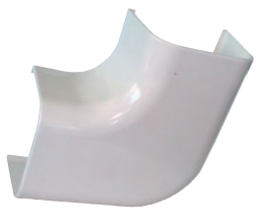

Curva piana

Per congiungere ad angolo retto due canaline posizionate una orizzontalmente, una verticalmente

Codice	Misura H P	CF	Imballo	Listino €
SPL038	65x50	1	10	**6,40**
SPL408	80x60	1	10	**8,10**
SPL039	90x65	1	10	**6,70**



Riduzione - Derivazione

Per raccordare canaline di dimensioni diverse

Codice	Misura H P	CF	Imballo	Listino €
SPL411	80x65	1	10	**6,70**
SPL040	90x65	1	10	**7,05**



Curva a " T "

Abbinata ad una riduzione - derivazione, consente la ramificazione di tubi e cavi in installazioni multiple

Codice	Misura H P	CF	Imballo	Listino €
SPL410	80x60	1	8	**12,20**
SPL041	90X65	1	8	**12,80**

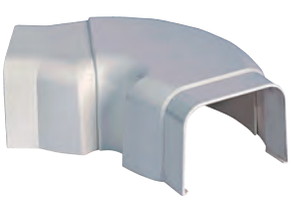

Curva regolabile da 45° a 135°

L'ampiezza della curva può essere regolata da 45° a 135°

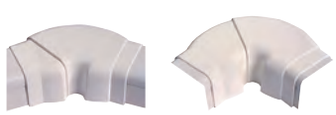

Codice	Misura H P	CF	Imballo	Listino €
SPL110	90x65	1	6	**16,60**



Manicotto flessibile

Permette di aggirare eventuali ostacoli



Codice	Misura H P	CF	Imballo	Listino €
SPL112	90x65	1	6	**50,50**



Canalina in pvc rigido

autoestinguente di colore bianco RAL 9010 in barra da Mt.2

Per alloggiamento del tubo scarico condensa e del cavo elettrico

Codice	Misura H P	CF	Imballo	Listino €
SPL042	35x30	1	32	**11,60**

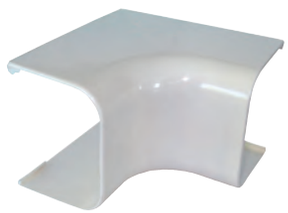

Angolo interno

Per congiungere ad angolo retto due canaline orizzontali o verticali

Codice	Misura H P	CF	Imballo	Listino €
SPL043	35x30	1	20	**3,96**

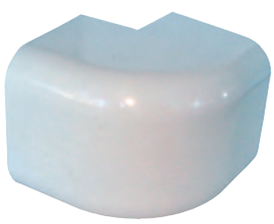

Angolo esterno

Per congiungere ad angolo retto due canaline orizzontali o verticali

Codice	Misura H P	CF	Imballo	Listino €
SPL044	35x30	1	20	**3,96**

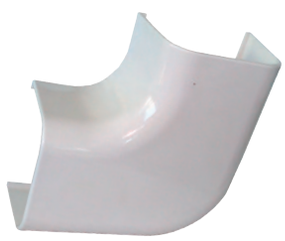

Curva piana

Per congiungere ad angolo retto due canaline posizionate una orizzontalmente, una verticalmente

Codice	Misura H P	CF	Imballo	Listino €
SPL045	35x30	1	20	**3,65**



Tappo terminale

Per completare la canalina nel tratto di inserimento a muro

Codice	Misura H P	CF	Imballo	Listino €
SPL051	35x30	1	10	**4,43**

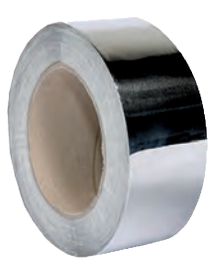

Nastro adesivo in alluminio

anticondensa, classe 1 larghezza 50x0,3mm in rotolo da 50 mt

Codice	Misura	CF	Imballo	Listino €
SPL061	50x0,3mm	1	24	**11,25**

Prodotto Raccorderia in ottone per condizionamento

Niples MM in ottone



Codice	Misura	CF	Imballo	Listino €
SPL064	1/4x1/4	10	500	**1,33**
SPL065	3/8x3/8	10	300	**2,18**
SPL066	1/2x1/2	10	200	**3,45**
SPL067	5/8x5/8	10	30	**3,70**
SPL068	3/4x3/4	10	20	**7,50**

Niples ridotto MM in ottone



Codice	Misura	CF	Imballo	Listino €
SPL079	1/4x3/8	10	300	**1,72**
SPL080	3/8x1/2	10	250	**2,50**
SPL081	1/2x5/8	10	30	**4,90**
SPL082	5/8x3/4	10	20	**17,60**

Raccordo diritto MF in ottone



Codice	Misura	CF	Imballo	Listino €
SPL084	3/8x3/8	10	10	**5,10**
SPL085	1/2x1/2	10	10	**5,95**

Raccordo diritto ridotto MF



Codice	Misura	CF	Imballo	Listino €
	M F			
SPL086	1/4x3/8	10	250	**5,32**
SPL087	3/8x1/2	10	250	**2,58**
SPL093	1/2x3/8	10	40	**3,70**
SPL094	5/8x1/2	10	10	**11,30**

Dado in ottone



Codice	Misura	CF	Imballo	Listino €
SPL069	1/4x6,35	10	500	**1,17**
SPL070	3/8x9,52	10	300	**1,55**
SPL071	1/2x12,70	10	300	**1,85**
SPL072	5/8x15,88	10	40	**2,68**
SPL073	3/4x19,05	10	20	**4,20**

Guarnizione in rame per dado



Codice	Misura	CF	Imballo	Listino €
SPL074	1/4x6,35	10	10	**0,35**
SPL075	3/8x9,52	10	10	**0,50**
SPL076	1/2x12,70	10	10	**0,67**
SPL077	5/8x15,88	10	10	**0,70**
SPL078	3/4x19,05	10	10	**2,26**

Prodotto Raccorderia in ottone per condizionamento



Curva MM in ottone

Codice	Misura	CF	Imballo	Listino €
SPL088	1/4x1/4	1	10	**4,12**
SPL089	3/8x3/8	1	10	**3,75**
SPL090	1/2x1/2	1	10	**5,65**
SPL091	5/8x5/8	1	10	**16,40**
SPL092	3/4x3/4	1	10	**25,90**



Tappo cieco in ottone

Codice	Misura	CF	Imballo	Listino €
SPL171	1/4	1	50	**2,45**
SPL172	3/8	10	10	**4,02**
SPL173	1/2	1	50	**5,62**
SPL174	5/8	10	10	**6,20**



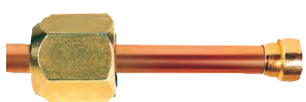

Raccordo in due pezzi

autocartellante

Codice	Misura	CF	Imballo	Listino €
SPL128	1/4	10	10	**5,70**
SPL129	3/8	10	10	**7,30**
SPL130	1/2	10	10	**9,10**



Raccordo diritto doppio

autocartellante

Codice	Misura	CF	Imballo	Listino €
SPL131	1/4x1/4	10	10	**14,50**
SPL132	3/8x3/8	10	10	**19,20**
SPL133	1/2x1/2	10	10	**31,30**



Raccordo MF ad inversione 180°

Codice	Misura	CF	Imballo	Listino €
SPL134	1/4x1/4	10	10	**9,65**
SPL135	3/8x3/8	10	10	**14,65**
SPL136	1/2x1/2	10	10	**19,50**
SPL137	5/8x5/8	10	10	**41,00**

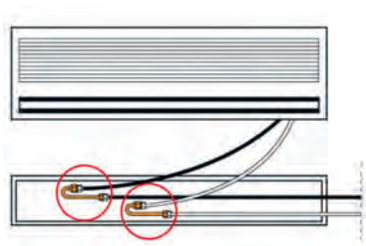

Per collegare i tubi del circuito frigorifero dell'unità interna ai rispettivi tubi dell'unità esterna già installati nelle vaschette di predisposizione degli impianti di condizionamento.



Gas refrigerante R410A per clima

in bombola da kg.1

Codice	Misura	CF	Imballo	Listino €
ATZ059	R410A contenuto netto 800 gr.	1	6	**101,50**



Gas refrigerante R407A per clima

in bombola da kg.1

Codice	Misura	CF	Imballo	Listino €
ATZ060	R407C contenuto netto 800 gr.	1	6	**105,00**



Gas refrigerante R32 per clima

in bombola da kg.1

Codice	Misura	CF	Imballo	Listino €
ATZ143	R32 contenuto netto 800 gr.	1	6	**55,00**



Gas refrigerante R422 per clima

in bombola da kg.1

Codice	Misura	CF	Imballo	Listino €
ATZ065	R422 contenuto netto 800 gr.	1	6	**147,00**

N.B. Il prezzo dei gas refrigeranti è riferito alle quotazioni di mercato al momento della stampa del presente listino. Lo stesso potrebbe subire variazioni in aumento in base all'andamento del mercato stesso. Contattare i ns. uffici per conferma prezzo.

gas R32



Pompa ROAIRVAC 1.5 - R32

per vuoto modello BISTADIO con vacuometro ed elettrovalvola di ritorno integrata con attacco standard 1/4 SAE e con adattatori per 5/16 e 3/8 SAE

- Per gas
R32-R410A-R134a-R407C-R404A-R1234yf

Codice	Misura	CF	Imballo	Listino €
ATZ055	42 l/min	1	1	**520,00**



Olio minerale per pompe vuoto

Codice	Misura	CF	Imballo	Listino €
ATZ110	1 lt.	1	1	**33,60**



Kit gruppo manometrico 4 vie

con valvola per gas **R410A - R32** in valigetta

Codice	Attacco	CF	Imballo	Listino €
ATZ056	3x5/16	1	1	**467,00**

Composto da:
- Gruppo manometrico a 4 vie
- Serie 3 flessibili a 45° da 1500 mm con rubinetto
- Valigetta di plastica



Termometro digitale a sonda

con display LCD e allarme di temperatura programmabile

Dati tecnici:
- Campo di misura - 50°÷ +300°C
- Scala di lettura Centrigradi/Fahrenheit
- Sonda 96 mm in acciaio inox
- Alimentazione 1 batteria 1,5V (inclusa)
- Memoria temperatura Min / Max

Codice	Misura	CF	Imballo	Listino €
ATZ113	-50 ÷ 300°C	1	1	**50,00**



Serie 3 flessibili da 1500 mm

a 45° con rubinetto, per gas **R410A - R32**

Codice	Attacco	CF	Imballo	Listino €
ATZ112	5/16	1	1	**180,70**



Serie 3 flessibili da 1500 mm

a 45° con rubinetto, per gas **R22-R134A-R407C**

Codice	Attacco	CF	Imballo	Listino €
ATZ111	1/4	1	1	**180,70**



Curvatubi MINIBEND

per realizzare curvature fino a 180°

Codice	Misura	CF	Imballo	Listino €
ATZ096	1/4-5/16-3/8	1	1	**86,40**



Set chiavi dinamometriche

con coppia di serraggio regolabile completa di sei testine intercambiabili

Codice	Misura	CF	Imballo	Listino €
ATZ114	17-22-24-26-27-29	1	1	**155,00**

Tubo pollici	Apertura	Coppia di serraggio
1/4	17 mm	18 Nm
3/8	22 mm	42 Nm
1/2	24 mm	55 Nm
1/2	26 mm	55 Nm
5/16	27 mm	65 Nm
5/16	29 mm	65 Nm



Apparecchio per colletti a 90°

per tubi di rame, conbarra in pollici e cono autocentrante, modello professionale con frizione

ROTHENBERGER



Codice	Misura	CF	Imballo	Listino €
ATZ115	3/16-1/4-5/16 3/8-1/2-5/8-3/4	1	1	**223,80**



Apparecchio per colletti a 90°

per tubi di rame universale per misure metriche ed in pollici, cono autocentrante

ROTHENBERGER



Codice	Misura	CF	Imballo	Listino €
ATZ116	4-16 mm 3/16-5/8 pollici	1	1	**68,10**



New

Kit Cartellatrice a Frizione

per tubi di **rame in pollici** da 3/16 a 5/8 completa di:
- Tagliatubi da 3 a 22 mm
- Sbavatubi girevoli con lama di ricambio

TECOM



Codice	Misura	CF	Imballo	Listino €
ATZ204	3/16-5/8 pollici	1	10	**98,00**



Adattatore / Riduzione in ottone

per bombole gas refrigeranti

Mariel

Codice	Misura	CF	Imballo	Listino €
ATZ108	1/4 F x 5/16 M	1	1	**6,05**



Rubinetto diritto per bombola R32

Mariel

Codice	Misura	CF	IMB	Listino €
ATZ128	1/2 SX F x 1/4 DX M	1	1	**22,90**
ATZ130	1/2 SX F x 5/16 DX M	1	1	**25,10**



Rubinetto diritto per bombola R410

Mariel

Codice	Misura	CF	Imballo	Listino €
ATZ029	5/16 F x 1/4 M	1	1	**21,00**



Spray gas EFFE 91 COND

bomboletta rilevatore fughe gas refrigeranti ad alta visibilità. È utilizzabile con qualsiasi tipo di gas, ma per le sue caratteristiche è indicato per gas refrigeranti.

Codice	Misura	CF	Imballo	Listino €
ATZ127	400 ml	1	12	**14,00**



Disinfettante Spray Ariasana

Disinfettante Multiuso per tutti gli ambienti, superfici, tessuti e climatizzazione (anche auto). Disinfetta, igienizza neutralizza gli odori, rinfresca gli ambienti. Profumazione mentolo ed eucalipto.PRESIDIO MEDICO CHIRURGICO – Reg. Min. Sal. N° 13231

Henkel

Codice	Misura	CF	Imballo	Listino €
MID1161	150 ml	1	6	**13,00**

Prodotto Igienizzanti e disincrostanti per climatizzatori



Igienizzante KLIMA FOAMING

KLIMA FOAMING è una **schiuma** detergente con alto potere pulente ideata per **la pulizia e l'igienizzazione degli elementi alettati e dei filtri di qualunque condizionatore o ventilconvettore**. Rende lo sporco asportabile NON NECESSITA di risciacquo.
Non aggredisce i materiali trattati. Contribuisce a mantenere inalterata l'efficienza e la resa del condizionatore.

Codice	Misura	CF	Imballo	Listino €
SPL355	400 ml	1	12	**7,10**

UTILIZZO
Agitare la bomboletta e Spruzzare KLIMA FOAM direttamente sulla superficie da trattare, da una distanza di 20-25 cm.
Lasciare agire per 5 minuti.
Al termine, avviare la ventola, che dilaverà la schiuma, asportando ogni residuo.
NON necessità di risciacquo.



Igienizzante per clima F20

Pulitore igienizzante per climatizzatori Garantisce una perfetta azione pulente e igienizzante contro i principali batteri contenuti in ambienti e impianti con presenza di aria condizionata. Ha una durata da un minimo di 10 fino a 45 giorni. Contiene principi attivi igienizzanti in soluzione alcolica e derivati balsamici che rispondono alle norme legislative vigenti.

Codice	Misura	CF	Imballo	Listino €
ADE004	400ml	1	12	**8,90**



Igienizzante KLIMA SAN

KLIMA SAN è un prodotto **liquido concentrato** con **Sali di ammonio quaternari** in grado di detergere e igienizzare le **unità di condizionamento**. Viene impiegato per **rimuovere facilmente i residui di sporco e grasso che si depositano sui pacchi lamellari delle batterie alettate dei termoconvettori e sui filtri** svolgendo anche un'azione igienizzante.

Codice	Misura	CF	Imballo	Listino €
SPL356	5 litri	1	4	**37,50**

APPLICAZIONE UTILIZZO

Pulizia Pacchi Lamellari e Batterie
Utilizzare tal quale o diluito con acqua dal 10 al 30% in base alla situazione
Nebulizzare diffusamente sulla batteria, lasciando agire 10-20 minuti circa.
Attivare l'impianto, in modo tale che l'acqua di condensa effettui l'azione dilavante.

Pulizia Filtri Antipolline
Immergere il filtro in una soluzione acquosa al 25% con il prodotto, lasciando agire per 10-20
minuti circa.
Oppure nebulizzare la stessa soluzione sul filtro montato, agendo contemporaneamente con un
getto d'aria compressa per rimuovere sporco e residui.

Igienizzare Filtri e Batterie
Dopo l'operazione di pulizia come descritto, irrorare una soluzione al 25% con acqua, sulle superficie, SENZA risciacquare



Disincrostante KLIMA CAL

Pulitore decalcificante per unità terminali, KLIMA CAL è un prodotto **liquido concentrato** a **base acida** tamponata per la **pulizia e la disincrostazione delle unità di condizionamento**.
Rimuove facilmente i residui di ruggine, le incrostazioni, la polvere e lo smog..

Codice	Misura	CF	Imballo	Listino €
SPL357	5 litri	1	4	**43,00**

APPLICAZIONE UTILIZZO

Pulizia Pacchi Lamellari e Batterie
Diluire con acqua al 20 - 30% in base alla situazione
Pulire la superficie, risciacquando abbondantemente con acqua.

Trattamento dei circuiti di raffreddamento
Diluire con acqua al 30 - 40% in base alla situazione.
Utilizzare pompe di ricircolo per effettuare il lavaggio del circuito.

VANTAGGI: SICURO SUL METALLO (compresi Alluminio e sue leghe, lamiere Zincate e superfici Verniciate) – FACILITA' DI UTILIZZO -NESUN FUMO FASTIDIOSO E DANNOSO.

Sistema solare KAIROS THERMO HF-2 con collettori ORIZZONTALI

HF-2 lt.150/200-1 con 1 Collettore

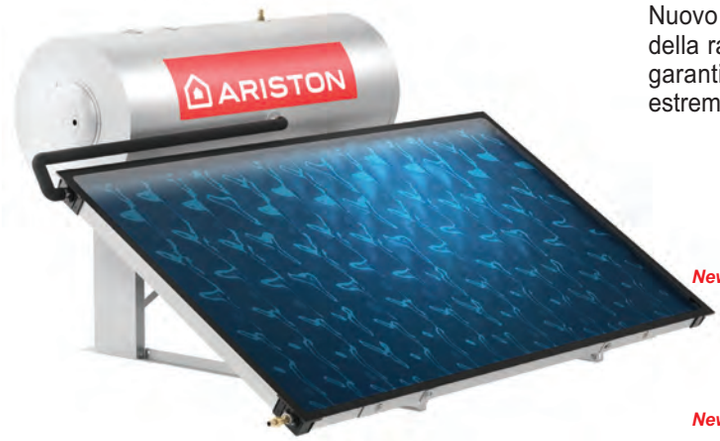

Sistema solare a **circolazione naturale** per la produzione di acqua calda sanitaria. Nuovo circuito idraulico per massimizzare la quantità di acqua calda in funzione della radiazione solare disponibile. Collettore solare altamente performante per garantire elevate temperature dell'acqua calda. Nuovo design con dimensioni estremamente compatte.

	Codice	Modello	Installazione	Listino €
	CDA136	HF-2 lt.150-1 con 1 Collettore	a TERRA	**2.030,00**
	CDA138	HF-2 lt.200-1 con 1 Collettore	a TERRA	**2.390,00**
New	CDA227	HF-2 lt.300-2 con 2 Collettori	a TERRA	**3.560,00**
	CDA137	HF-2 lt.150-1 con 1 Collettore	a TETTO	**2.030,00**
	CDA140	HF-2 lt.200-1 con 1 Collettore	a TETTO	**2.390,00**
New	CDA286	HF-2 lt.300-2 con 2 Collettori	a TETTO	**3.560,00**

New

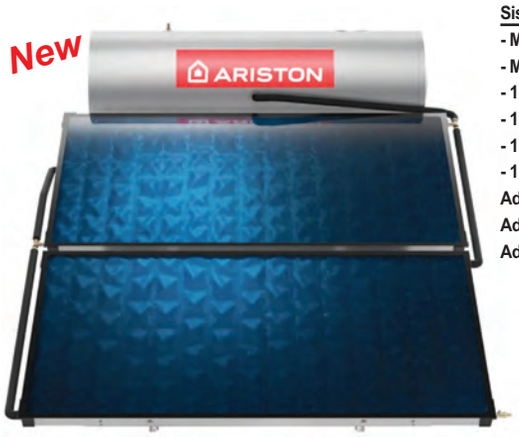

HF-2 lt.300-2 con 2 Collettori

Sistema KAIROS THERMO HF composto da:

- Modello 150/200-1 N.1 Collettore ORIZZONTALE circolazione naturale 2.2
- Modello 300-2 N.2 Collettori ORIZZONTALE circolazione naturale 2.2
- 1 Bollitore lt. 150 o 200 o 300 da esterni
- 1 Telaio a terra o a tetto
- 1 Kit raccordi idraulici
- 1 Liquido antigelo concentrato lt.5

Adatto per 2-3 persone lt. 150
Adatto per 3-4 persone lt. 200
Adatto per 4-5 persone lt. 300

5 YEAR COLLECTORS GARANZIA
5 YEAR TANK GARANZIA
2 YEAR COMPONENTS GARANZIA
RESISTENTE ALLA GRANDINE
ALTO ASSORBIMENTO



- Collettore solare altamente performante per garantire elevate temperature dell'acqua calda
- Design con dimensioni estremamente compatte
- Semplice installazione grazie ai raccordi idraulici rapidi e alla struttura autoportante
- Maggior resistenza alle infiltrazioni
- Nuovo bollitore a intercapedine con superficie di scambio a 360° per una maggiore velocità di riscaldamento dell'acqua sanitaria
- Spessore di isolamento maggiorato a 50 mm per garantire acqua calda il più a lungo possibile
- Maggior acqua calda disponibile grazie ad una migliore stratificazione nel serbatoio
- Certificazione Solar Keymark

DIMENSIONI SISTEMI A **TETTO** (mm)

150-200 LITRI
1 COLLETTORE

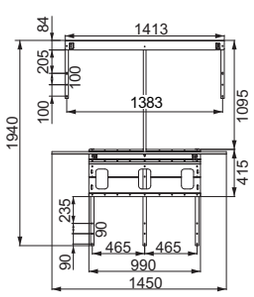

300 LITRI
2 COLLETTORI

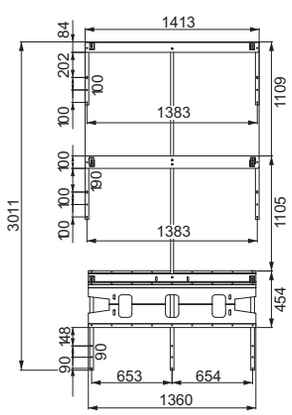

DATI TECNICI - **KAIROS THERMO HF-2**		HF-2 150-1	HF-2 200-1	HF-2 300-2
Numero collettori		**1**	**1**	**2**
Superficie lorda collettori	m^2	2,2	2,2	4,4
Superficie captante collettori	m^2	2,01	2,01	4,02
Capacità circuito solare	l	10	11	22
Capacità accumulo sanitario	l	136	190	276
Pressione massima circuito sanitario	bar	8	8	8
Pressione massima circuito solare	bar	2,5	2,5	2,5
Dispersioni termiche bollitore	W	65	68	87

DIMENSIONI SISTEMI A **TERRA** (mm)

150 LITRI
1 COLLETTORE

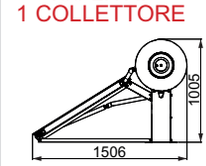

200 LITRI
1 COLLETTORE

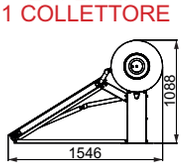

300 LITRI
2 COLLETTORI

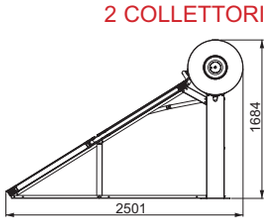

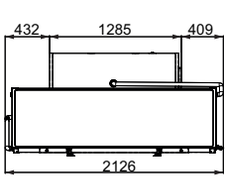

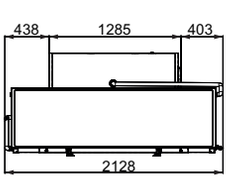

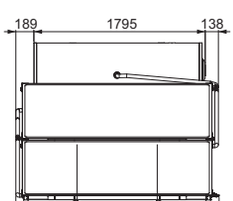



Sistema solare KAIROS THERMO GR2 con 1 collettore VERTICALE

Sistema solare a **circolazione naturale** per la produzione di acqua calda sanitaria. Nuovo circuito idraulico per massimizzare la quantità di acqua calda in funzione della radiazione solare disponibile. Collettore solare in posizione verticale altamente performante per garantire elevate temperature dell'acqua calda. Nuovo design con dimensioni estremamente compatte.

Codice	Modello	Installazione	Listino €
CDA081	GR2 lt.150-1	a TERRA	**1.820,00**
CDA141	GR2 lt.200-1	a TERRA	**2.040,00**
CDA143	GR2 lt.150-1	a TETTO	**1.790,00**
CDA132	GR2 lt.200-1	a TETTO	**2.040,00**

Sistema GR2 150-200 1 collettore verticale composto da:
- 1 Collettore VERTICALE circolazione naturale
- 1 Bollitore lt. 150 o 200 da esterni
- 1 Telaio a terra o a tetto
- 1 Kit raccordi idraulici
Adatto per 2-3 persone lt. 150
Adatto per 3-4 persone lt. 200
N.B.SENZA TANICA ANTIGELO



CARATTERISTICHE PRINCIPALI

- / Collettore solare **verticale** ad elevato assorbimento per garantire elevate temperature dell'acqua
- / Design con dimensioni estremamente compatte
- / Nuovo bollitore a intercapedine con superficie di scambio a 360° per una maggiore velocità di riscaldamento dell'acqua sanitaria
- / Spessore di isolamento maggiorato a 50 mm per garantire acqua calda il più a lungo possibile
- / Maggior acqua calda disponibile grazie ad una migliore stratificazione nel serbatoio
- / Certificazione Solar Keymark

5 ANNI COLLETTORI — PROGRAMMA ASSISTENZA ITALIA
5 ANNI SERBATOIO — PROGRAMMA ASSISTENZA ITALIA
2 ANNI COMPONENTI — PROGRAMMA ASSISTENZA ITALIA
RESISTENTE AGLI AGENTI ATMOSFERICI
ALTO ASSORBIMENTO

DATI TECNICI SISTEMA		GR2 150/1	GR2 200/1
Superficie lorda collettori	m_2	1,88	1,88
Superficie di apertura collettori	m_2	1,85	2,01
Massa a vuoto bollitore	kg	58	68
Capacità circuito solare	l	10	11
Capacità accumulo sanitario	l	136	190
Max pressione circuito sanitario	bar	8	8
Taratura valvola di sicurezza circuito solare	bar	2,5	2,5
Dispersioni termiche bollitore	W	65	68

DIMENSIONI SISTEMI A **TERRA** (mm)

150 LITRI
1 COLLETTORE

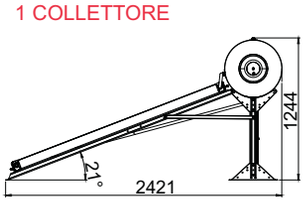

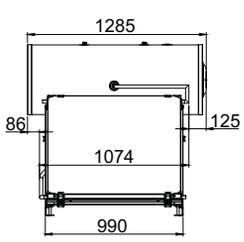

200 LITRI
1 COLLETTORE

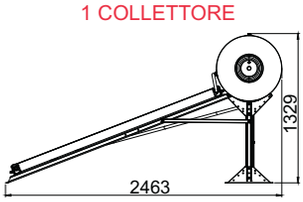

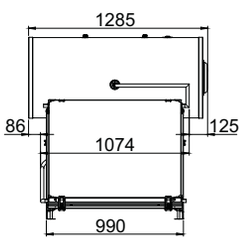

DIMENSIONI SISTEMI A **TETTO** (mm)

150 LITRI
1 COLLETTORE

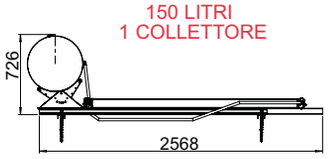

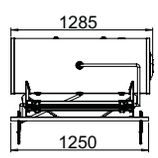

200 LITRI
1 COLLETTORE

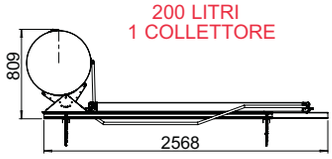

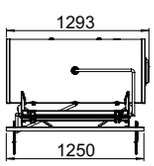

Oltre ai prodotti in pronta consegna, **su richiesta** è disponibile l'intera gamma della produzione Ariston Solare termico, oltre alla possibilità di offrire preventivi personalizzati per ogni tipo di esigenza.

SISTEMI

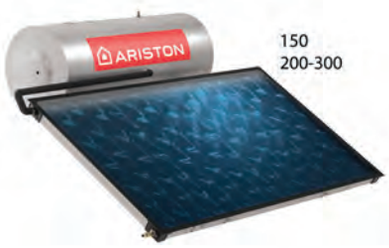

128_KAIROS THERMO HF



132_KAIROS FAST CD1



134_KAIROS FAST CD2

BOLLITORI INTEGRATI



136_KAIROS MACC CD1



138_KAIROS MACC CD2



142_KAIROS COMBI

COLLETTORI SOLARI



148_KAIROS CF 2.0



150_KAIROS XP 2.5-1V



152_KAIROS XP 2.5-1H

BOLLITORI



MULTI



BC1S-BC2S



170_MAXIS CD2 F



Collettore solare VERTICALE a circolazione forzata KAIROS XP 2.5-1V

collettore piano da 2,5 m² per la produzione di acqua calda sanitaria per il supporto al riscaldamento. Installazione verticale a terra o a tetto mediante relativi accessori. **Ogni collettore sviluppa circa 150 lt.**

Codice	Modello	CF	Imballo	Listino €
CDA186*	XP 2.5-1V verticale	1	1	**1.290,00**



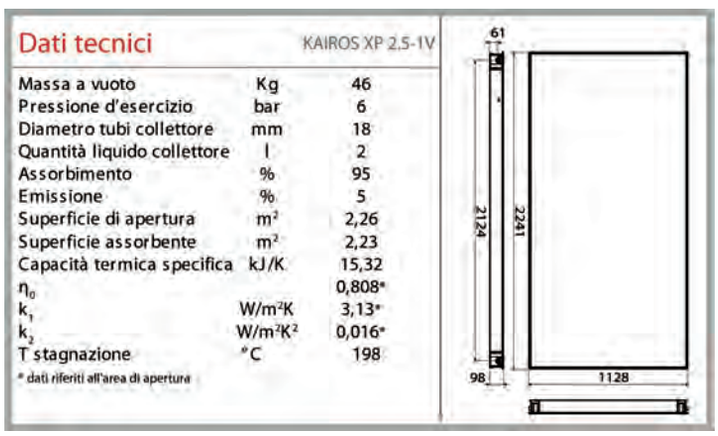

Accessori montaggio collettori solari KAIROS XP 2.5-1V

Codice	Descrizione	Listino €
CDA098*	Kit raccordi idraulici per 1 collettore XP	**182,00**
CDA114*	Kit raccordi idraulici per collettore aggiuntivo XP	**93,00**
CDA117*	Barre orizzontali (XP 2.5-1V)	**136,00**
CDA119*	Triangolo (XP 2.5-1V)	**131,50**
CDA120*	Barre di fissaggio inox universale	**49,80**

*** N.B Collettori ed accessori disponibili in 15gg**

TABELLA DI COMPOSIZIONE

Nr. COLLETTORI TT = Tetto TR = Terra		1		2		3		4		5		6		7		8		9		10	
Descrizione	Codice	TT	TR	TT	TR	TT	TR	TT	TR	TT	TR	TT	TR	TT	TR	TT	TR	TT	TR	TT	TR
Collettore KAIROS XP 2.5-1V	CDA186	1	1	2	2	3	3	4	4	5	5	6	6	7	7	8	8	9	9	10	10
Kit raccordi idraulici per 1 collettore XP	CDA098	1	1	1	1	1	1	1	1	1	1	1	1	1	1	1	1	1	1	1	1
Kit raccordi idraulici per collettore aggiuntivo XP	CDA114			1	1	2	2	3	3	4	4	5	5	6	6	7	7	8	8	9	9
Barre orizzontali (XP 2.5-1V)	CDA117	1	1	2	2	3	3	4	4	5	5	6	6	7	7	8	8	9	9	10	10
Triangolo (XP 2.5-1V)	CDA119		2		2		3		4		5		6		7		8		9		10
Barre fissaggio inox universale	CDA120	2		3		4		5		6		7		8		9		10		11	

Prodotto Igienizzanti e Antigelo per sistemi solari



SOLAR CLEANING EASY

Pulitore per pannelli solari **pronto uso** formula antistatica. Elimina sporco, polvere, smog, fuliggine, muschi, funghi, detriti degli alberi ed escrementi dei volatili; ripristinando la piena efficienza del pannello. In flacone con **sprayer**

Codice	Misura	CF	Imballo	Listino €
MID1212	750 ml	1	12	**7,10**

- Spruzzare la soluzione sulla superficie da pulire e attendere circa un minuto.
- Pulire con una spazzola/spazzolone da lavaggio.
- Risciacquare con acqua pulita



SOLAR CLEANING CONCENTRATED

Pulitore per pannelli solari formula **concentrata** antistatica. Elimina sporco, polvere, smog, fuliggine, muschi, funghi, detriti degli alberi ed escrementi dei volatili; ripristinando la piena efficienza del pannello. In bottiglia. **Diluizioni standard: dal 2% al 5% in acqua**

Codice	Misura	CF	Imballo	Listino €
MID1213	1000 ml	1	12	**10,00**

- Spruzzare la soluzione sulla superficie da pulire e attendere circa un minuto.
- Pulire con una spazzola/spazzolone da lavaggio.
- Risciacquare con acqua pulita



Antigelo per pannelli solari

Liquido pronto anticongelante all'uso con inibitore di corrosionei, combinato con protettivo a base di glicole propilenico. Il prodotto è subito pronto per l'uso. Garantisce protezione fino a -15°C. Ideale impianti di riscaldamento, raffreddamento, geotermici e impianti solari.
Modello **ANTIGEL**

Codice	Misura	CF	Imballo	Listino €
MID476	Kg. 5 lordo	1	1	**30,60**

Prodotto Valvole di zona e vasi di espansione per solare

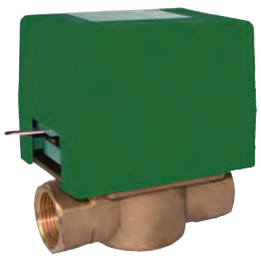

Valvola di zona a 2 vie

motorizzata 230V con micro ausilio, attacchi Femmina, per alte temperature

Codice	Misura	CF	Imballo	Listino €
MTE125	3/4	1	5	**170,00**
MTE126	1"	1	5	**172,00**

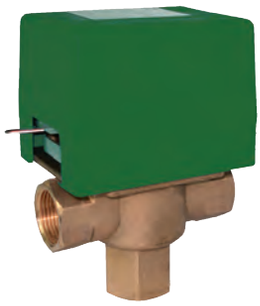

Valvola di zona a 3 vie

motorizzata 230V con micro ausilio, attacchi Femmina, per alte temperature

Codice	Misura	CF	Imballo	Listino €
MTE127	1/2	1	5	**186,00**
MTE128	3/4	1	5	**188,00**
MTE129	1"	1	5	**197,00**



Centralina per pannelli solari

a circolazione naturale installazione ad incasso. Modello **TSol01**

FUNZIONALITA':
- Accensione/Spegnimento
- Gestione integrazione
- Funzione ALLARME
- Funzione ANTIGELO
- Funzione STANDBY

Codice	Misura	CF	Imballo	Listino €
SPL151	120x80x50 mm	1	1	**98,70**

Alimentazione: 230/115 Vac 50/60 Hz
Fusibile: T 3,15 A
Ingressi disponibili: N. 03 max
Sonda Temperatura:
-40 ÷ 120 /180 °C
Ingressi AUX: Chrono On/Off
Uscite disponibili:
N. 03 max On/Off 3A 250 Vac



Centralina per pannelli solari

a circolazione forzata installazione ad incasso. Modello **TSol02**

FUNZIONALITA':
- Accensione/Spegnimento
- Funzione TEST POMPA
- Funzione ALLARME
- Funzione ANTIGELO

Codice	Misura	CF	Imballo	Listino €
SPL153	120x80x50 mm	1	1	**105,00**

Alimentazione: 230/115 Vac 50/60 Hz
Fusibile: T 3,15 A
N. 03 ingressi Sonde:
-40 ÷ 120 /180 °C
Ingressi AUX: Chrono On/Off
Uscite disponibili:
N. 02 max On/Off 3A 250 Vac



Vaso di espansione SOLARE

per impianti solari, a membrana fissa costruito secondo la direttiva PED97/23/CE, adatto all'impiego in impianti chiusi di energia solare.

Pressione max di esercizio 8 bar
Temperatura di esercizio -10/140°C
Precarica in fabbrica 2,5 bar

Codice	Misura	CF	Imballo	Listino €
SPL018	18 lt.	1	1	**75,50**
SPL222	24 lt.	1	1	**77,00**

Modello	Capacità litri	Diametro mm	Altezza mm	Pressione bar (max)	Precarica bar	Raccordo
SOLARE	18	280	423	8	2,5	3/4
	24	280	489	8	2,5	3/4



Vaso di espansione SOLARE

per impianti solari, a membrana fissa costruito secondo la direttiva PED97/23/CE, adatto all'impiego in impianti chiusi di energia solare.

Pressione max di esercizio 8 bar
Temperatura di esercizio -10/140°C
Precarica in fabbrica 2,5 bar

Codice	Misura	CF	Imballo	Listino €
SPL278	50 lt.	1	1	**210,00**

Modello	Capacità litri	Diametro mm	Altezza mm	Pressione bar (max)	Precarica bar	Raccordo
SOLARE	50	365	564	8	2,5	3/4

Prodotto Miscelatori termostatici per sistemi solari



Miscelatore termostatico

Maschio con Bocchettoni MM. Modello S100

ICMA

- Pressione max esercizio 10 bar
- Temperatura max 100°C

Codice	Misura	CF	Imballo	Listino €
SPL192	1/2 M	1	1	**92,50**
SPL195	3/4 M	1	1	**92,50**
SPL197	1” M	1	1	**136,00**

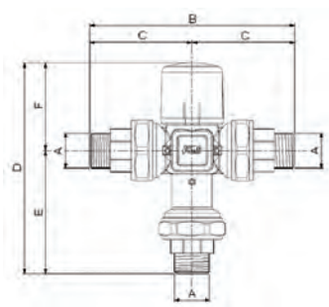

A	B	C	D	E	F
½ M	124	62	133	80	53
¾ M	124	62	133	80	53
1” M	140	70	152	87	65



Miscelatore termostatico

Femmina con sensore a cera. Modello S101

ICMA

- Pressione max esercizio 10 bar
- Temperatura max 100°C

Codice	Misura	CF	Imballo	Listino €
SPL193	1/2 F	1	1	**78,50**
SPL194	3/4 F	1	1	**81,50**
SPL196	1” F	1	1	**95,00**

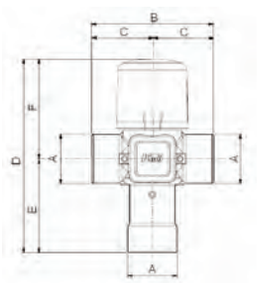

A	B	C	D	E	F
½“ F	65	32.5	103	50	53
¾” F	68	34	106	53	53
1” F	84	42	123	61	62



Valvola deviatrice Maschio

termostatica con taratura fissa 45°C

THERMOMAT

Codice	Misura	CF	Imballo	Listino €
SPL201	1” M	1	1	**125,00**

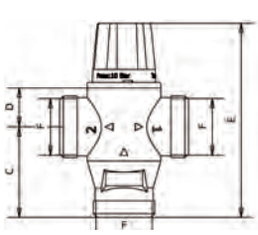

F	1“
C	49
D	21
E	105



Valvola deviatrice Maschio

con bocchettoni MM termostatica con taratura fissa 45°C

ICMA

- Pressione max esercizio 10 bar
- Temperatura max ingresso 110°C

Codice	Misura	CF	Imballo	Listino €
SPL200	3/4 M	1	1	**148,00**

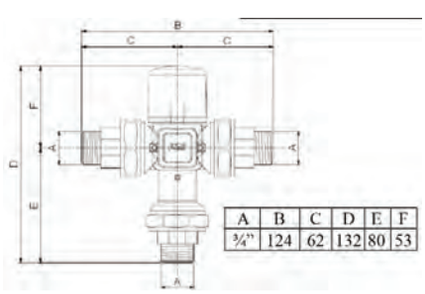

A	B	C	D	E	F
¾”	124	62	132	80	53

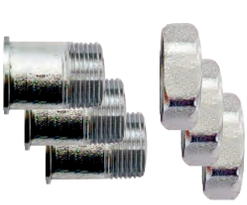

Kit bocchettoni per miscelatore

termostatico maschio

THERMOMAT

Codice	Misura	CF	Imballo	Listino €
SPL199	3/4x1/2	1	1	**22,00**
	Composto da: 3 dadi da 3/4 + 3 codoli da 1/2 M			
SPL198	1”x3/4	1	1	**29,30**
	Composto da: 3 dadi da 1” + 3 codoli da 3/4 M			



Kit solare di regolazione

con miscelatore termostatico e valvola deviatrice

THERMOMAT

Codice	Misura	CF	Imballo	Listino €
SPL202	1/2	1	1	**239,00**

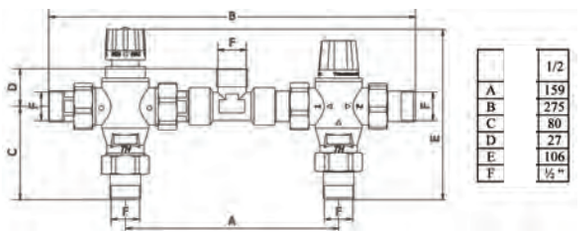



Kit solare di regolazione

con miscelatore termostatico, valvola deviatrice e valvole di non ritorno

ICMA

Codice	Misura	CF	Imballo	Listino €
SPL203	3/4	1	1	**210,00**

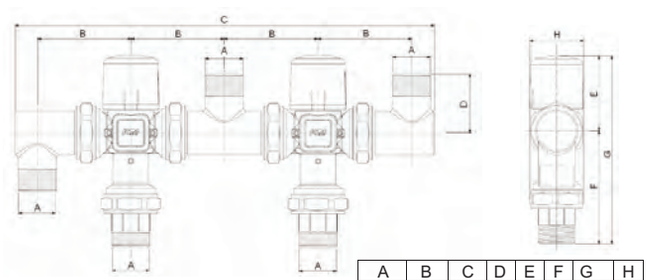

A	B	C	D	E	F	G	H
G ¾"	63.5	285	40	53	80	132	38



Valvola sicurezza MF

per impianti solari. Temperatura massima di esercizio 160°C

Codice	Misura	CF	Imballo	Listino €
SPL205	1/2 - 3 bar	1	1	**10,10**
SPL207	1/2 - 4 bar	1	1	**10,60**
SPL208	1/2 - 6 bar	1	1	**10,50**
SPL209	1/2 - 8 bar	1	1	**11,25**



Valvola di sicurezza combinata

temperatura e pressione. Per impianti solari a protezione dell'accumulo di acqua calda. Corpo in lega antidenzincificazione cromato. **Taratura 6 bar**

CALEFFI Hydronic Solutions

Temperatura di taratura: 90°C
Potenzialità di scarico: 1/2" Ø 15: 10 Kw
3/4" Ø 22: 25 Kw

Codice	Misura	CF	Imballo	Listino €
SPL352	1/2MxØ15	1	1	**149,00**
SPL353	3/4MxØ22	1	1	**159,00**



Valvola sfogo aria per

impianti solari

Codice	Misura	CF	Imballo	Listino €
SPL206	1/2	1	10	**12,90**

N.B. Pressione nominale di esercizio 10 Bar
Temperatura minima e massima: -20°C, 180°C



New

Valvola MF di sicurezza TP

temperatura e pressione. Per impianti solari, controlla e limita la **temperatura** e la **pressione** dell'acqua calda contenuta in un accumulo sanitario solare impedendo il raggiungimento di temperature superiori ai 100°C.
Taratura 6 bar

ICMA

Codice	Misura	CF	Imballo	Listino €
SPL226	1/2Mx1/2F	1	20	**66,50**



Rotolo tubo SOLAR da ml.15 per sistemi solari

tubo doppio in acciaio corrugato AISI 316L rivestito da un isolamento in EPDM spess.13mm resistente alle alte temperature rivestito con pellicola anti UV, con cavo sensore di temperatura. **In rotolo da 15 mt.**

Ogni rotolo contiene un kit raccordo composto da:
• 4 dadi • 4 guarnizioni• 4 anelli • 1 doppio nipplo

Codice	Misura	CF	Imballo	Listino €
TUB944	16	1	1	**552,00**
TUB959	20	1	1	**630,00**
TUB960	25	1	1	**815,00**



Dado di raccordo in ottone

per tubo solar
senza guarnizione

Codice	Misura	CF	Imballo	Listino €
ROT223	16x3/4	1	10	**1,70**
ROT225	20x1"	1	10	**2,77**
ROT227	25x1"1/4	1	10	**4,83**



Guarnizione per dado solar

in confezione da **50 Pz**

Codice	Misura	CF	Imballo	Listino €
GUA071	16	1	1	**22,50**
GUA072	20	1	1	**40,00**
GUA073	25	1	1	**65,00**

Prezzo per confezione



Niples doppio in ottone

per tubo solar

Codice	Misura	CF	Imballo	Listino €
ROT042	16	1	10	**3,27**
ROT043	20	1	10	**8,00**
ROT044	25	1	4	**16,50**



Anello di ritegno per tubo

solar

Codice	Misura	CF	Imballo	Listino €
ROT339	16	1	50	**1,00**
ROT340	20	1	50	**1,24**
ROT341	25	1	20	**1,92**

Prodotto Raccordi ad innesto rapido EASYSOLAR per solare



Raccordo diritto Maschio

ad innesto rapido in ottone con guarnizione O-ring per tubo corrugato inox.
Modello **EASYSOLAR**

Temperatura max di esercizio 280°C
Pressione max di esercizio 10 bar

Codice	Misura	CF	Imballo	Listino €
ROT500	16x3/4	4	40	**17,00**
ROT501	20x3/4	4	40	**19,30**
ROT502	20x1"	4	40	**20,30**
ROT503	25x1"	4	40	**23,40**



Raccordo diritto Femmina

ad innesto rapido in ottone con guarnizione O-ring per tubo corrugato inox.
Modello **EASYSOLAR**

Temperatura max di esercizio 280°C
Pressione max di esercizio 10 bar

Codice	Misura	CF	Imballo	Listino €
ROT504	16x3/4	4	40	**16,70**
ROT505	20x3/4	4	40	**16,50**
ROT506	20x1"	4	40	**21,10**
ROT507	25x1"	4	40	**31,40**



Raccordo diritto Doppio

ad innesto rapido in ottone con guarnizione O-ring per tubo corrugato inox.
Modello **EASYSOLAR**

Temperatura max di esercizio 280°C
Pressione max di esercizio 10 bar

Codice	Misura	CF	Imballo	Listino €
ROT508	16x16	4	40	**24,50**
ROT509	20x20	4	40	**28,50**
ROT510	25x25	4	40	**39,70**



Raccordo curvo Femmina

ad innesto rapido in ottone con guarnizione O-ring per tubo corrugato inox.
Modello **EASYSOLAR**

Temperatura max di esercizio 280°C
Pressione max di esercizio 10 bar

Codice	Misura	CF	Imballo	Listino €
ROT512	16x3/4	4	40	**26,15**

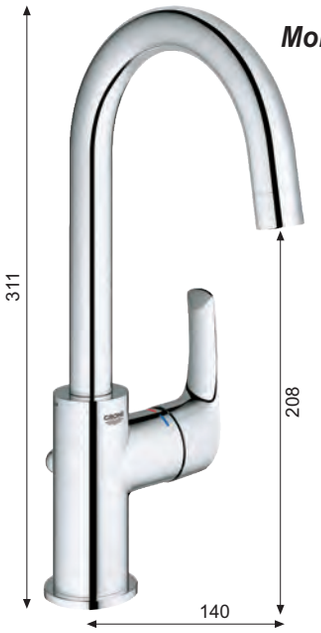

Monocomando Lavabo "Taglia L"

monoforo bocca alta con scarico 1"1/4 colore cromo.
Modello **EUROSMART**

Codice	Cartuccia	CF	Imballo	Listino €
RUB867	Ø 28mm	1	1	**219,00**



Monocomando Lavabo "Taglia S"

monoforo con scarico 1"1/4 colore cromo.
Modello **EUROSMART**

Codice	Cartuccia	CF	Imballo	Listino €
RUB861	Ø 35mm	1	1	**119,00**



Monocomando per Bidet

monoforo con scarico 1"1/4 colore cromo.
Modello **EUROSMART**

Codice	Cartuccia	CF	Imballo	Listino €
RUB862	Ø 35mm	1	1	**119,00**



Monocomando per Vasca

esterno con doccia e flessibile 1500mm colore cromo.
Modello **EUROSMART**

Codice	Cartuccia	CF	Imballo	Listino €
RUB864	Ø 35mm	1	1	**169,00**



Monocomando Esterno

per doccia, attacco inferiore 1/2 colore cromo.
Modello **EUROSMART**

Codice	Cartuccia	CF	Imballo	Listino €
RUB863	Ø 35mm	1	1	**128,00**

Monocomando da Incasso

per doccia, colore cromo.
Modello **EUROSMART**



Codice	Cartuccia	CF	Imballo	Listino €
RUB866	Ø 46mm	1	1	**117,00**

Monocomando da Incasso

per doccia **con deviatore automatico**, colore cromo.
Modello **EUROSMART**

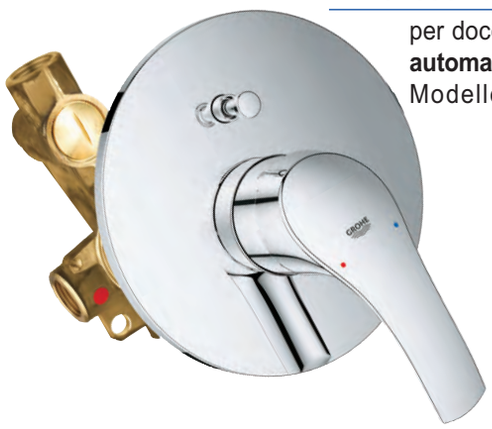

Codice	Cartuccia	CF	Imballo	Listino €
RUB870	Ø 46mm	1	1	**182,00**

Cartuccia Ø28 ricambio GROHE

a dischi ceramici per rubinetteria



Codice	Cartuccia	CF	Imballo	Listino €
RUB415	Ø 28mm	1	1	**89,00**

Cartuccia Ø35 ricambio GROHE

a dischi ceramici per rubinetteria



Codice	Cartuccia	CF	Imballo	Listino €
RUB198	Ø 35mm	1	1	**78,50**

Cartuccia Ø46 ricambio GROHE

a dischi ceramici per rubinetteria



Codice	Cartuccia	CF	Imballo	Listino €
RUB310	Ø 46mm	1	1	**76,60**

Monocomando Lavabo "Taglia S"

monoforo con scarico 1”1/4 colore cromo. Mod. **EUROSTYLE New**



Codice	Cartuccia	CF	Imballo	Listino €
RUB580	Ø 35mm	1	1	**146,00**

Monocomando per Bidet "Taglia S"

monoforo con scarico 1”1/4 colore cromo. Mod. **EUROSTYLE New**



Codice	Cartuccia	CF	Imballo	Listino €
RUB581	Ø 35mm	1	1	**146,00**



Monocomando per Vasca

esterno con doccia e flessibile 1500mm colore cromo. Modello **EUROSTYLE New**

Codice	Cartuccia	CF	Imballo	Listino €
RUB582	Ø 35mm	1	1	**210,00**

Monocomando Esterno

per doccia, attacco inferiore 1/2 colore cromo.
Modello **EUROSTYLE New**



Codice	Cartuccia	CF	Imballo	Listino €
RUB583	Ø 35mm	1	1	**153,00**

Monocomando da Incasso

per doccia, colore cromo.
Mod. **EUROSTYLE New**



Codice	Cartuccia	CF	Imballo	Listino €
RUB584	Ø 46mm	1	1	**137,00**

Monocomando da Incasso

per doccia **con deviatore automatico**, colore cromo.
Modello **EUROSTYLE New**



Codice	Cartuccia	CF	Imballo	Listino €
RUB585	Ø 46mm	1	1	**187,00**

Cartuccia Ø35 ricambio GROHE

a dischi ceramici per rubinetteria



Codice	Cartuccia	CF	Imballo	Listino €
RUB198	Ø 35mm	1	1	**78,50**

Cartuccia Ø46 ricambio GROHE

a dischi ceramici per rubinetteria



Codice	Cartuccia	CF	Imballo	Listino €
RUB310	Ø 46mm	1	1	**76,60**

Monocomando Lavabo "Taglia L"

monoforo bocca alta con scarico 1"1/4 colore cromo.
Modello **BAUEDGE**

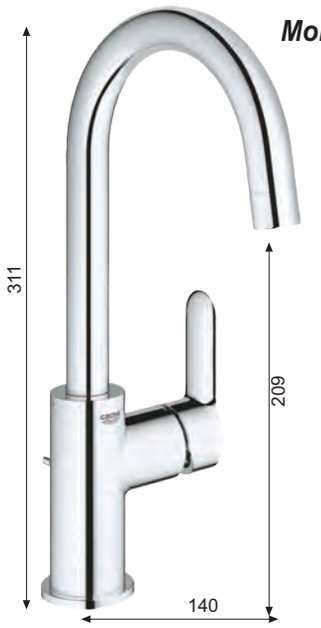

Codice	Cartuccia	CF	Imballo	Listino €
RUB871	Ø 28mm	1	1	**153,00**

Monocomando Lavabo "Taglia S"

monoforo con scarico 1"1/4 colore cromo.
Modello **BAUEDGE**



Codice	Cartuccia	CF	Imballo	Listino €
RUB872	Ø 35mm	1	1	**92,00**

Monocomando per Bidet

monoforo **Taglia S** con scarico 1"1/4 colore cromo.
Modello **BAUEDGE**



Codice	Cartuccia	CF	Imballo	Listino €
RUB873	Ø 28mm	1	1	**92,00**

Monocomando per Vasca

esterno **senza doccetta** e **senza flessibile** colore cromo.
Modello **BAUEDGE**



Codice	Cartuccia	CF	Imballo	Listino €
RUB876	Ø 35mm	1	1	**107,00**

Monocomando Esterno

per doccia, attacco inferiore 1/2 colore cromo. Mod **BAUEDGE**

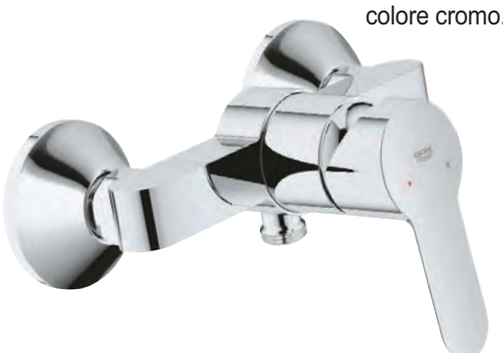

Codice	Cartuccia	CF	Imballo	Listino €
RUB874	Ø 35mm	1	1	**98,50**

Monocomando da Incasso

per doccia, colore cromo.
Modello **BAUEDGE**



Codice	Cartuccia	CF	Imballo	Listino €
RUB877	Ø 46mm	1	1	**107,00**

Monocomando da Incasso

per doccia **con deviatore automatico**, colore cromo.
Modello **BAUEDGE**



Codice	Cartuccia	CF	Imballo	Listino €
RUB878	Ø 46mm	1	1	**145,50**

Cartuccia Ø28 ricambio GROHE

a dischi ceramici per rubinetteria



Codice	Cartuccia	CF	Imballo	Listino €
RUB415	Ø 28mm	1	1	**89,00**

Cartuccia Ø35 ricambio GROHE

a dischi ceramici per rubinetteria



Codice	Cartuccia	CF	Imballo	Listino €
RUB198	Ø 35mm	1	1	**78,50**

Cartuccia Ø46 ricambio GROHE

a dischi ceramici per rubinetteria



Codice	Cartuccia	CF	Imballo	Listino €
RUB310	Ø 46mm	1	1	**76,60**

Monocomando Lavabo "Large"

monoforo con scarico 1”1/4 colore cromo. Modello **BRIOTRE**

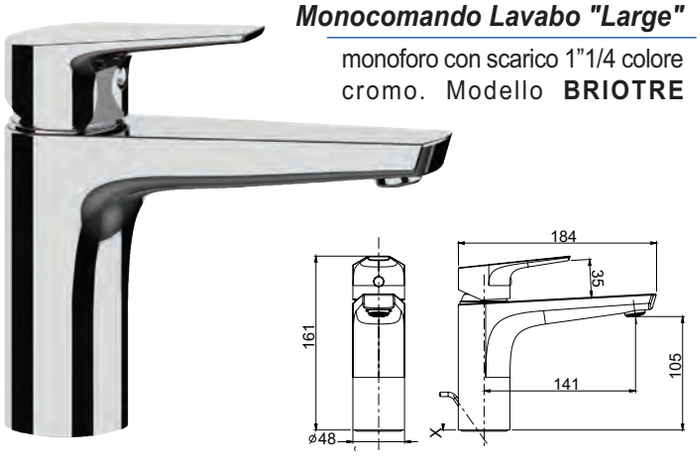

Codice	Cartuccia	CF	Imballo	Listino €
RUB444	Ø 42mm	1	1	**169,00**

Monocomando per Lavabo

monoforo con scarico 1”1/4 colore cromo. Modello **BRIOTRE**

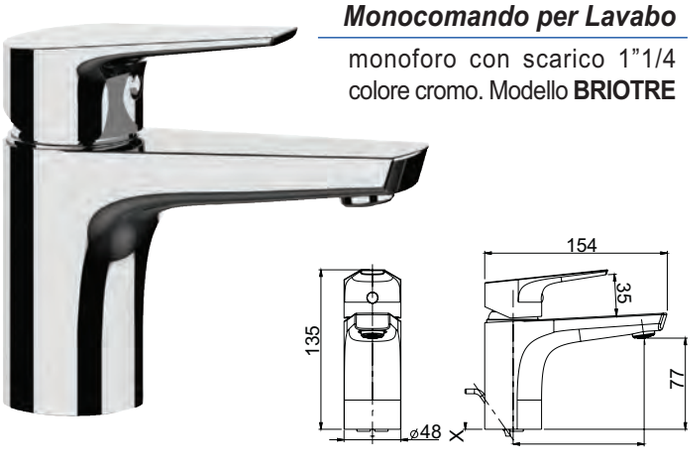

Codice	Cartuccia	CF	Imballo	Listino €
RUB413	Ø 42mm	1	10	**119,00**

Monocomando per Bidet

monoforo con scarico 1”1/4 colore cromo. Modello **BRIOTRE**



Codice	Cartuccia	CF	Imballo	Listino €
RUB738	Ø 42mm	1	10	**119,00**

Monocomando per Vasca

esterno con doccia e flessibile 1500mm colore cromo.
Modello **BRIOTRE**



Codice	Cartuccia	CF	Imballo	Listino €
RUB541	Ø 42mm	1	1	**312,00**

Monocomando Esterno

per doccia, **attacco inferiore 1/2** colore cromo. Modello **BRIOTRE**



Codice	Cartuccia	CF	Imballo	Listino €
RUB447	Ø 42mm	1	1	**228,00**

Monocomando Esterno

per doccia, **attacco superiore 3/4** colore cromo. Modello **BRIOTRE**



Codice	Cartuccia	CF	Imballo	Listino €
RUB726	Ø 42mm	1	1	**228,00**



Monocomando da Incasso

per doccia, **con piastra in ABS** colore cromo. Modello **BRIOTRE**

Codice	Cartuccia	CF	Imballo	Listino €
RUB417	Ø 42mm	1	10	**81,50**



Monocomando da Incasso

per doccia **con deviatore automatico**, **con piastra in ABS** colore cromo. Modello **BRIOTRE**

Codice	Cartuccia	CF	Imballo	Listino €
RUB740	Ø 42mm	1	10	**175,00**



Monocomando per Lavello

monoforo con **bocca alta** girevole colore cromo. Modello **BRIOTRE**

Codice	Cartuccia	CF	Imballo	Listino €
RUB445	Ø 42mm	1	1	**177,00**





Cartuccia di ricambio

per monocomando Modello **BRIOTRE**

Codice	Cartuccia	CF	Imballo	Listino €
RUB519	Ø 42mm	1	1	**43,50**



Monocomando per Lavabo

monoforo con scarico 1”1/4 colore cromo.
Modello **ESPRESSO**

Codice	Cartuccia	CF	Imballo	Listino €
RUB262	Ø 35mm	1	10	**113,00**



Monocomando per Bidet

monoforo con scarico 1”1/4 colore cromo.
Modello **ESPRESSO**

Codice	Cartuccia	CF	Imballo	Listino €
RUB263	Ø 35mm	1	10	**113,00**



Monocomando per Vasca

esterno con doccia e flessibile 1500mm colore cromo.
Modello **ESPRESSO**

Codice	Cartuccia	CF	Imballo	Listino €
RUB264	Ø 35mm	1	1	**215,00**



Monocomando Esterno

per doccia, colore cromo.
Modello **ESPRESSO**

Codice	Cartuccia	CF	Imballo	Listino €
RUB265	Ø 35mm	1	10	**139,00**



Monocomando da Incasso

per doccia, colore cromo.
Modello **ESPRESSO**

Codice	Cartuccia	CF	Imballo	Listino €
RUB266	Ø 35mm	1	10	**81,50**



Monocomando da Incasso

per doccia **con deviatore automatico**, colore cromo.
Modello **ESPRESSO**

Codice	Cartuccia	CF	Imballo	Listino €
RUB133	Ø 35mm	1	10	**175,00**

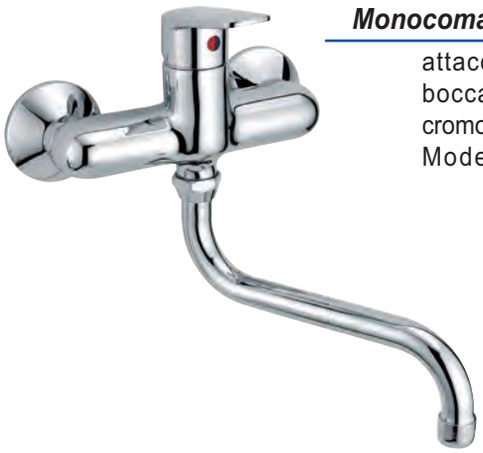

Monocomando per Lavello

attacco a **parete** con bocca girevole colore cromo.
Modello **ESPRESSO**

Codice	Cartuccia	CF	Imballo	Listino €
RUB268	Ø 35mm	1	10	**156,00**



Cartuccia di ricambio

per monocomando modello **ESPRESSO**

adatta per :

- **G.lavabo (RUB262)**
- **G.bidet (RUB263)**

Codice	Cartuccia	CF	Imballo	Listino €
RUB269	Ø 35mm	1	1	**76,00**



Cartuccia di ricambio

per monocomando modello **ESPRESSO**

adatta per :

- **G.vasca (RUB264)**
- **Esterno doccia (RUB265)**
- **G.lavello 1F (RUB267)**
- **G.lavello parete (RUB268)**
- **Incasso c/dev. (RUB133)**

Codice	Cartuccia	CF	Imballo	Listino €
RUB178	Ø 35mm	1	1	**76,00**



Cartuccia di ricambio

per monocomando modello **ESPRESSO**

adatta per :

- **Incasso doccia (RUB266)**

Codice	Cartuccia	CF	Imballo	Listino €
RUB293	Ø 35mm	1	1	**70,00**



Monocomando per Lavabo

monoforo con scarico 1”1/4 colore cromo. Modello **MITO**

Codice	Cartuccia	CF	Imballo	Listino €
RUB254	Ø 35mm	1	10	**106,50**



Monocomando per Bidet

monoforo con scarico 1”1/4 colore cromo. Modello **MITO**

Codice	Cartuccia	CF	Imballo	Listino €
RUB255	Ø 35mm	1	10	**106,50**



Monocomando per Vasca

esterno con doccia e flessibile 1500mm colore cromo. Modello **MITO**

Codice	Cartuccia	CF	Imballo	Listino €
RUB256	Ø 35mm	1	10	**217,00**



Monocomando Esterno

per doccia, colore cromo. Modello **MITO**

Codice	Cartuccia	CF	Imballo	Listino €
RUB261	Ø 35mm	1	10	**136,00**



Monocomando da Incasso

per doccia, colore cromo. Modello **MITO**

Codice	Cartuccia	CF	Imballo	Listino €
RUB260	Ø 35mm	1	10	**81,50**



Monocomando da Incasso

per doccia **con deviatore automatico**, colore cromo. Modello **MITO**

Codice	Cartuccia	CF	Imballo	Listino €
RUB134	Ø 35mm	1	10	**166,00**



Monocomando per Lavello Vip

monoforo con **bocca alta** girevole colore cromo. Modello **MITO**

Codice	Cartuccia	CF	Imballo	Listino €
RUB258	Ø 35mm	1	10	**169,00**



Monocomando per Lavello

attacco a **parete** con bocca girevole colore cromo. Modello **MITO**

Codice	Cartuccia	CF	Imballo	Listino €
RUB259	Ø 35mm	1	10	**154,00**



Cartuccia di ricambio

per monocomando modello **MITO**

adatta per :

- G.lavabo (RUB254)
- G.bidet (RUB255)
- G.vasca (RUB256)
- Esterno doccia (RUB261)
- G.lavello vip (RUB258)
- G.lavello parete (RUB259)
- Incasso c/dev. (RUB134)

Codice	Cartuccia	CF	Imballo	Listino €
RUB178	Ø 35mm	1	1	**76,00**



Cartuccia di ricambio

per monocomando modello **MITO**

adatta per :

- Incasso doccia (RUB260)
- G.lavello 1F (RUB257)

Codice	Cartuccia	CF	Imballo	Listino €
RUB293	Ø 35mm	1	1	**70,00**

Monocomando Lavabo d'arredo

monoforo **senza scarico** con flessibili. Cartuccia Ø 35. Colore cromo
Modello **CO.MPA.SS**



Codice	Cartuccia	CF	Imballo	Listino €
RUB900	Ø 35mm	1	5	**203,00**

Monocomando Lavabo bocca alta

monoforo **senza scarico** con flessibili. Cartuccia Ø 35. Colore cromo
Modello **CO.MPA.SS**



Codice	Cartuccia	CF	Imballo	Listino €
RUB869	Ø 35mm	1	5	**209,00**

Monocomando per Lavabo

monoforo con scarico 1”1/4 e flessibili. Cartuccia Ø 35 Colore cromo. Modello **CO.MPA.SS**



Codice	Cartuccia	CF	Imballo	Listino €
RUB901	Ø 35mm	1	10	**96,60**

Monocomando per Bidet

monoforo con scarico 1”1/4 e flessibili. Cartuccia Ø 35 Colore cromo. Modello **CO.MPA.SS**



Codice	Cartuccia	CF	Imballo	Listino €
RUB902	Ø 35mm	1	10	**96,60**

Lavabo ad incasso monocomando senza scarico

Bocca lunghezza 18cm. Cartuccia Ø35. Colore cromo.
Modello **CO.MPA.SS**

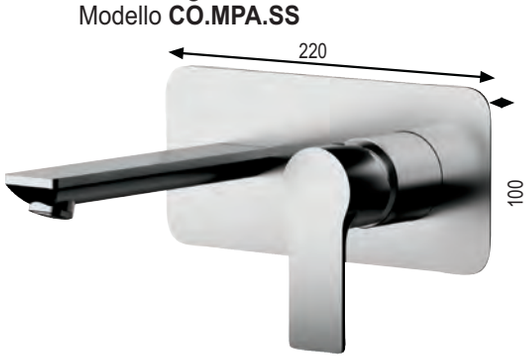

Codice	Cartuccia	CF	Imballo	Listino €
RUB905	Ø 35mm	1	5	**321,50**

Monocomando per Vasca

esterno con doccia e flessibile da 1500mm. Cartuccia Ø 35. Colore cromo. Modello **CO.MPA.SS**



Codice	Cartuccia	CF	Imballo	Listino €
RUB903	Ø 35mm	1	5	**155,00**



Monocomando da Incasso

per doccia cartuccia Ø 35. Colore cromo. Modello **CO.MPA.SS**

Codice	Cartuccia	CF	Imballo	Listino €
RUB906	Ø 35mm	1	10	**53,00**



Monocomando da Incasso

per doccia **con deviatore** cartuccia Ø 35. Colore cromo. Modello **CO.MPA.SS**

Codice	Cartuccia	CF	Imballo	Listino €
RUB907	Ø 35mm	1	10	**123,00**



Monocomando per Lavello

attacco a **parete** con **bocca diritta** Cartuccia Ø 35. Colore cromo. Modello **CO.MPA.SS**

Codice	Cartuccia	CF	Imballo	Listino €
RUB911	Ø 40mm	1	10	**100,00**



Monocomando per Lavello

attacco a **parete** con leva frontale e **bocca Alta** a "U" girevole . Cartuccia Ø 35. Colore cromo. Modello **CO.MPA.SS**

Codice	Cartuccia	CF	Imballo	Listino €
RUB963	Ø 40mm	1	10	**134,00**



Monocomando per Lavello

monoforo con **bocca alta** girevole, cartuccia Ø 35 . Colore cromo. Modello **CO.MPA.SS**

Codice	Cartuccia	CF	Imballo	Listino €
RUB908	Ø 35mm	1	10	**94,50**



Monocomando per Lavello Vip

monoforo con **bocca alta** girevole, cartuccia Ø 35 . Colore cromo. Modello **CO.MPA.SS**

Codice	Cartuccia	CF	Imballo	Listino €
RUB909	Ø 35mm	1	10	**133,50**



Monocomando da Esterno

per doccia cartuccia Ø 35 Colore cromo. Modello **CO.MPA.SS**

Codice	Cartuccia	CF	Imballo	Listino €
RUB904	Ø 35mm	1	10	**96,60**



Monocomando per Lavello

monoforo con **bocca alta** girevole con **doccetta estraibile**, cartuccia Ø 35. Colore cromo. Modello **CO.MPA.SS**

Codice	Cartuccia	CF	Imballo	Listino €
RUB868	Ø 35mm	1	10	**246,00**



Monocomando Lavabo d'arredo

monoforo **senza scarico** con flessibili. Cartuccia Ø 35 normale.
Modello **T.I.P.O.**

Codice	Cartuccia	CF	Imballo	Listino €
RUB629	Ø 35mm	1	5	**178,50**



Monocomando per Lavabo

monoforo con piletta NF 1”1/4 e flessibili. Cartuccia Ø 35 normale.
Modello **T.I.P.O.**

Codice	Cartuccia	CF	Imballo	Listino €
RUB610	Ø 35mm	1	10	**87,70**



Monocomando per Bidet

monoforo con piletta NF 1”1/4 e flessibili. Cartuccia Ø 35 normale.
Modello **T.I.P.O.**

Codice	Cartuccia	CF	Imballo	Listino €
RUB611	Ø 35mm	1	10	**87,70**



Monocomando per Vasca

esterno con doccia e flessibile da 1500mm. Cartuccia Ø 35 normale.
Modello **T.I.P.O.**

Codice	Cartuccia	CF	Imballo	Listino €
RUB612	Ø 35mm	1	5	**131,50**



Monocomando da Incasso

per doccia cartuccia Ø 35 normale. Modello **T.I.P.O.**

Codice	Cartuccia	CF	Imballo	Listino €
RUB614	Ø 35mm	1	10	**53,60**



Monocomando da Incasso

per doccia **con deviatore a pressione** cartuccia Ø 35 normale. Modello **T.I.P.O.**

Codice	Cartuccia	CF	Imballo	Listino €
RUB615	Ø 35mm	1	10	**123,00**



Monocomando da Incasso

per doccia con **deviatore a 2 Vie a leva** cartuccia Ø 35 normale. Modello **T.I.P.O.**

Codice	Cartuccia	CF	Imballo	Listino €
RUB709	Ø 35mm	1	1	**273,00**



Monocomando da Incasso

per doccia con **deviatore a 3 Vie a leva** cartuccia Ø 35 normale. Modello **T.I.P.O.**

Codice	Cartuccia	CF	Imballo	Listino €
RUB875	Ø 35mm	1	1	**302,50**



Monocomando per Lavello

monoforo con **bocca alta** girevole, cartuccia Ø 35 normale. Modello **T.I.P.O.**

Codice	Cartuccia	CF	Imballo	Listino €
RUB616	Ø 35mm	1	10	**85,00**



Monocomando per Lavello Vip

monoforo con **bocca alta** cartuccia Ø 35 normale. Modello **T.I.P.O.**

Codice	Cartuccia	CF	Imballo	Listino €
RUB617	Ø 35mm	1	10	**128,10**



Monocomando da Esterno

per doccia cartuccia Ø 35 normale. Modello **T.I.P.O.**

Codice	Cartuccia	CF	Imballo	Listino €
RUB613	Ø 35mm	1	10	**93,50**



Monocomando Lavabo d'arredo

monoforo **senza scarico** con flessibili. Cartuccia Ø 35 normale.
Modello **P.RO**

Codice	Cartuccia	CF	Imballo	Listino €
RUB626	Ø 35mm	1	5	**179,60**



Monocomando per Lavabo

monoforo con piletta NF 1”1/4 e flessibili. Cartuccia Ø 35 normale.
Modello **P.RO**

Codice	Cartuccia	CF	Imballo	Listino €
RUB450	Ø 35mm	1	10	**87,70**



Monocomando per Bidet

monoforo con piletta NF 1”1/4 e flessibili. Cartuccia Ø 35 normale.
Modello **P.RO**

Codice	Cartuccia	CF	Imballo	Listino €
RUB451	Ø 35mm	1	10	**87,70**



Monocomando per Vasca

esterno con doccia e flessibile da 1500mm. Cartuccia Ø 35 normale.
Modello **P.RO**

Codice	Cartuccia	CF	Imballo	Listino €
RUB452	Ø 35mm	1	5	**131,80**



Monocomando da Incasso

per doccia cartuccia Ø 35 normale. Modello **P.RO**

Codice	Cartuccia	CF	Imballo	Listino €
RUB454	Ø 35mm	1	10	**53,60**



Monocomando da Incasso

per doccia **con deviatore a pressione** cartuccia Ø 35 normale. Modello **P.RO**

Codice	Cartuccia	CF	Imballo	Listino €
RUB455	Ø 35mm	1	10	**125,00**



Monocomando da Incasso

per doccia con **deviatore a 2 Vie a leva** cartuccia Ø 35 normale. Modello **P.RO**

Codice	Cartuccia	CF	Imballo	Listino €
RUB679	Ø 35mm	1	1	**265,00**



Monocomando da Incasso

per doccia con **deviatore a 3 Vie a leva** cartuccia Ø 35 normale. Modello **P.RO**

Codice	Cartuccia	CF	Imballo	Listino €
RUB860	Ø 35mm	1	1	**310,00**



Monocomando per Lavello

monoforo con **bocca alta** girevole, cartuccia Ø 35 normale. Modello **P.RO**

Codice	Cartuccia	CF	Imballo	Listino €
RUB456	Ø 35mm	1	10	**84,00**



Monocomando per Lavello Vip

monoforo con **bocca alta** cartuccia Ø 35 normale. Modello **P.RO**

Codice	Cartuccia	CF	Imballo	Listino €
RUB458	Ø 35mm	1	10	**126,50**



Monocomando da Esterno

per doccia cartuccia Ø 35 normale. Modello **P.RO**

Codice	Cartuccia	CF	Imballo	Listino €
RUB453	Ø 35mm	1	10	**91,90**



Monocomando per Lavabo

monoforo con **piletta in ottone pesante NF** 1”1/4, cartuccia Ø 40 normale e **flessibili made in Italy** cromatura 16 micron. Modello **F.AS.T**

Codice	Cartuccia	CF	Imballo	Listino €
RUB460	Ø 40mm	1	10	**82,30**



Monocomando per Bidet

monoforo con **piletta in ottone pesante NF** 1”1/4, cartuccia Ø 40 normale e **flessibili made in Italy** cromatura 16 micron. Modello **F.AS.T**

Codice	Cartuccia	CF	Imballo	Listino €
RUB461	Ø 40mm	1	10	**80,50**



Monocomando per Vasca

esterno con doccia e flessibile da 1500mm. Cartuccia Ø 40 normale, cromatura 16 micron. Modello **F.AS.T**

Codice	Cartuccia	CF	Imballo	Listino €
RUB462	Ø 40mm	1	10	**111,60**



Monocomando da Esterno

per doccia cartuccia Ø 40 normale, cromatura 16 micron. Modello **F.AS.T**

Codice	Cartuccia	CF	Imballo	Listino €
RUB463	Ø 40mm	1	10	**57,30**



Monocomando da Incasso

per doccia cartuccia Ø 40 normale, cromatura 16 micron. Modello **F.AS.T**

Codice	Cartuccia	CF	Imballo	Listino €
RUB464	Ø 40mm	1	10	**56,60**



Monocomando da Incasso

per doccia **con deviatore a leva** cartuccia Ø 40 normale, cromatura 16 micron. Modello **F.AS.T**

Codice	Cartuccia	CF	Imballo	Listino €
RUB465	Ø 40mm	1	10	**80,00**



Monocomando per Lavello

monoforo con **bocca alta** girevole, cartuccia Ø 40 normale e **flessibili made in Italy**, cromatura 16 micron. Modello **F.AS.T**

Codice	Cartuccia	CF	Imballo	Listino €
RUB466	Ø 40mm	1	10	**70,50**



Monocomando per Lavello

attacco a **parete**. Cartuccia Ø 40 normale, cromatura 16 micron. Modello **F.AS.T**

Codice	Cartuccia	CF	Imballo	Listino €
RUB606	Ø 40mm	1	10	**68,00**



Monocomando Lavabo d'arredo

monoforo **senza scarico**, cartuccia Ø 40 normale e **flessibili made in Italy** cromatura 16 micron. Modello **ME.TRI.CA**



Particolare kit fissaggio

Codice	Cartuccia	CF	Imballo	Listino €
RUB707	Ø 40mm	1	10	**125,00**



Monocomando per Lavabo

monoforo con **piletta in ottone pesante NF** 1"1/4, cartuccia Ø 40 normale e **flessibili made in Italy** cromatura 16 micron. Modello **ME.TRI.CA**



Particolare kit fissaggio

Codice	Cartuccia	CF	Imballo	Listino €
RUB470	Ø 40mm	1	10	**82,50**



Monocomando per Bidet

monoforo con **piletta in ottone pesante NF** 1"1/4, cartuccia Ø 40 normale e **flessibili made in Italy** cromatura 16 micron. Modello **ME.TRI.CA**

Particolare kit fissaggio

Codice	Cartuccia	CF	Imballo	Listino €
RUB471	Ø 40mm	1	10	**80,50**



Monocomando per Vasca

esterno con doccia e flessibile da 1500mm. Cartuccia Ø 40 normale, cromatura 16 micron. Modello **ME.TRI.CA**

Codice	Cartuccia	CF	Imballo	Listino €
RUB472	Ø 40mm	1	10	**111,00**



Monocomando da Incasso

per doccia cartuccia Ø 40 normale, cromatura 16 micron.
Modello **ME.TRI.CA**

Codice	Cartuccia	CF	Imballo	Listino €
RUB474	Ø 40mm	1	10	**57,60**



Monocomando da Incasso

per doccia **con deviatore a leva** cartuccia Ø 40 normale, cromatura 16 micron. Modello **ME.TRI.CA**

Codice	Cartuccia	CF	Imballo	Listino €
RUB475	Ø 40mm	1	10	**80,90**



Monocomando per Lavello

monoforo con **bocca alta** girevole, cartuccia Ø 40 normale e **flessibili made in Italy**, cromatura 16 micron.
Modello **ME.TRI.CA**

Codice	Cartuccia	CF	Imballo	Listino €
RUB476	Ø 40mm	1	10	**66,00**



Monocomando per Lavello

monoforo con **bocca fusa** girevole, cartuccia Ø 40 normale e **flessibili made in Italy**, cromatura 16 micron.
Modello **ME.TRI.CA**

Codice	Cartuccia	CF	Imballo	Listino €
RUB477	Ø 40mm	1	10	**93,00**

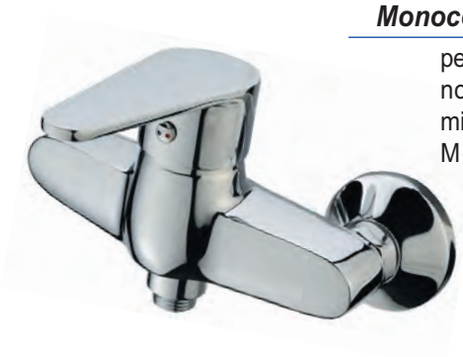

Monocomando da Esterno

per doccia cartuccia Ø 40 normale, cromatura 16 micron.
Modello **ME.TRI.CA**

Codice	Cartuccia	CF	Imballo	Listino €
RUB473	Ø 40mm	1	10	**58,10**



Monocomando per Lavello

attacco a **parete**. Cartuccia Ø 40 normale, cromatura 16 micron.
Modello **ME.TRI.CA**

Codice	Cartuccia	CF	Imballo	Listino €
RUB605	Ø 40mm	1	10	**73,00**



Monocomando Lavabo d'arredo

monoforo **senza scarico**. Cartuccia Ø 35 normale e **flessibili made in Italy** cromatura 16 micron. Modello **N.EGG**



Particolare kit fissaggio

Codice	Cartuccia	CF	Imballo	Listino €
RUB708	Ø 35mm	1	10	**114,00**



Monocomando per Lavabo

monoforo **con piletta NF in ottone pesante** 1"1/4. Cartuccia Ø 35 normale e **flessibili made in Italy** cromatura 16 micron. Modello **N.EGG**

Codice	Cartuccia	CF	Imballo	Listino €
RUB670	Ø 35mm	1	10	**71,20**



Monocomando per Bidet

monoforo **con piletta NF in ottone pesante** 1"1/4. Cartuccia Ø 35 normale e **flessibili made in Italy** cromatura 16 micron. Modello **N.EGG**

Codice	Cartuccia	CF	Imballo	Listino €
RUB671	Ø 35mm	1	10	**72,00**



Monocomando per Vasca

esterno con doccia e flessibile da 1500mm. Cartuccia Ø 35 normale, cromatura 16 micron. Modello **N.EGG**

Codice	Cartuccia	CF	Imballo	Listino €
RUB672	Ø 35mm	1	10	**88,50**



Monocomando da Incasso

per doccia cartuccia Ø 35 normale, cromatura 16 micron.
Modello **N.EGG**

Codice	Cartuccia	CF	Imballo	Listino €
RUB674	Ø 35mm	1	10	**46,50**



Monocomando da Incasso

per doccia **con deviatore a leva** cartuccia Ø 35 normale, cromatura 16 micron. Modello **N.EGG**

Codice	Cartuccia	CF	Imballo	Listino €
RUB675	Ø 35mm	1	10	**82,50**



Monocomando per Lavello

monoforo con **bocca alta** girevole, cartuccia Ø 35 normale e **flessibili made in Italy**, cromatura 16 micron.
Modello **N.EGG**

Codice	Cartuccia	CF	Imballo	Listino €
RUB676	Ø 35mm	1	10	**67,50**



Monocomando per Lavello

attacco a **parete**. Cartuccia Ø 35 normale, cromatura 16 micron.
Modello **N.EGG**

Codice	Cartuccia	CF	Imballo	Listino €
RUB677	Ø 35mm	1	10	**76,00**

Monocomando da Esterno

per doccia cartuccia Ø 35 normale, cromatura 16 micron.
Modello **N.EGG**



Codice	Cartuccia	CF	Imballo	Listino €
RUB673	Ø 35mm	1	10	**65,00**



Monocomando per Lavabo

monoforo **con piletta NF in ottone pesante** 1”1/4. Cartuccia Ø 35 normale e **flessibili made in Italy** cromatura 22 micron. Modello **M.I.A**

Codice	Cartuccia	CF	Imballo	Listino €
RUB282	Ø 35mm	1	10	**91,00**



Monocomando per Bidet

monoforo **con piletta NF in ottone pesante** 1”1/4. Cartuccia Ø 35 normale e **flessibili made in Italy** cromatura 22 micron. Modello **M.I.A**

Codice	Cartuccia	CF	Imballo	Listino €
RUB283	Ø 35mm	1	10	**91,00**

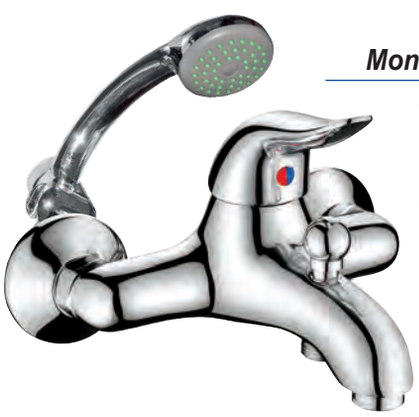

Monocomando per Vasca

esterno con doccia e flessibile da 1500mm. Cartuccia Ø 35 normale, cromatura 22 micron. Modello **M.I.A**

Codice	Cartuccia	CF	Imballo	Listino €
RUB284	Ø 35mm	1	10	**114,50**



Monocomando da Esterno

per doccia cartuccia Ø 35 normale, cromatura 22 micron. Modello **M.I.A**

Codice	Cartuccia	CF	Imballo	Listino €
RUB285	Ø 35mm	1	10	**67,00**



Monocomando da Incasso

per doccia cartuccia Ø 35 normale, cromatura 22 micron. Modello **M.I.A**

Codice	Cartuccia	CF	Imballo	Listino €
RUB289	Ø 35mm	1	10	**48,50**



Monocomando da Incasso

per doccia **con deviatore a leva** cartuccia Ø 35 normale, cromatura 22 micron. Modello **M.I.A**

Codice	Cartuccia	CF	Imballo	Listino €
RUB390	Ø 35mm	1	10	**72,80**



Monocomando per Lavello

monoforo con **bocca alta** girevole, cartuccia Ø 35 normale e **flessibili made in Italy**, cromatura 22 micron. Modello **M.I.A**

Codice	Cartuccia	CF	Imballo	Listino €
RUB286	Ø 35mm	1	10	**60,50**

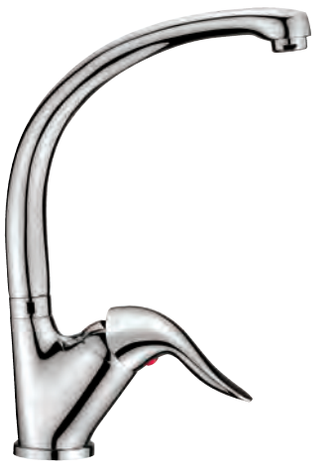

Monocomando per Lavello

monoforo con **bocca fusa** girevole, cartuccia Ø 35 normale e **flessibili made in Italy**, cromatura 22 micron. Modello **M.I.A**

Codice	Cartuccia	CF	Imballo	Listino €
RUB287	Ø 35mm	1	10	**89,00**

Monocomando per Lavello

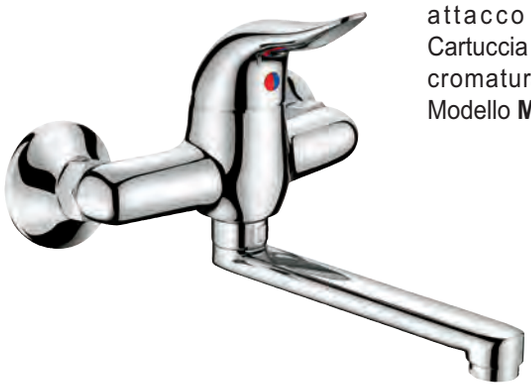

attacco a **parete**. Cartuccia Ø 35 normale, cromatura 22 micron. Modello **M.I.A**

Codice	Cartuccia	CF	Imballo	Listino €
RUB288	Ø 35mm	1	10	**77,00**



Monocomando per Lavabo

monoforo con piletta 1”1/4 cartuccia Ø 40 normale e **flessibili made in Italy** cromatura 16 micron. Modello **RE.AL**

Codice	Cartuccia	CF	Imballo	Listino €
RUB725	Ø 40mm	1	10	**63,50**



Monocomando per Bidet

monoforo con piletta 1”1/4 cartuccia Ø 40 normale e **flessibili made in Italy** cromatura 16 micron. Modello **RE.AL**

Codice	Cartuccia	CF	Imballo	Listino €
RUB727	Ø 40mm	1	10	**61,00**



Monocomando per Vasca

esterno con doccia e flessibile da 1500mm. Cartuccia Ø 40 normale, cromatura 16 micron. Modello **RE.AL**

Codice	Cartuccia	CF	Imballo	Listino €
RUB728	Ø 40mm	1	10	**92,50**



Monocomando da Esterno

per doccia cartuccia Ø 40 normale, cromatura 16 micron. Modello **RE.AL**

Codice	Cartuccia	CF	Imballo	Listino €
RUB730	Ø 40mm	1	10	**45,60**



Monocomando da Incasso

per doccia cartuccia Ø 40 normale, cromatura 16 micron. Modello **RE.AL**

Codice	Cartuccia	CF	Imballo	Listino €
RUB729	Ø 40mm	1	10	**43,20**



Monocomando per Lavello

monoforo con **bocca alta** girevole, cartuccia Ø 40 normale e flessibili, cromatura 16 micron. Modello **RE.AL**

Codice	Cartuccia	CF	Imballo	Listino €
RUB732	Ø 40mm	1	10	**53,10**



Monocomando per Lavello

monoforo con **bocca alta** girevole, cartuccia Ø 40 normale e **flessibili made in Italy**. Modello **RE.AL** colore **Granito avena**

Codice	Colore	CF	Imballo	Listino €
RUB209	Granito avena	1	10	**74,60**



Monocomando per Lavello

monoforo con **bocca alta** girevole, cartuccia Ø 40 normale e **flessibili made in Italy**. Modello **RE.AL** colore **Terra di francia**

Codice	Colore	CF	Imballo	Listino €
RUB882	Terra di francia	1	10	**64,60**



Monocomando per Lavello

monoforo con **bocca fusa** girevole, cartuccia Ø 40 normale e **flessibili made in Italy**, cromatura 16 micron. Modello **RE.AL**

Codice	Colore	CF	Imballo	Listino €
RUB734	Cromo	1	10	**84,50**



Monocomando per Lavello

monoforo con **bocca bassa** girevole, cartuccia Ø 40 normale e **flessibili made in Italy**, cromatura 16 micron. Modello **RE.AL**

Codice	Cartuccia	CF	Imballo	Listino €
RUB731	Ø 40mm	1	10	**45,50**



Monocomando per Lavello

attacco a **parete**. Cartuccia Ø 40 normale, cromatura 16 micron. Modello **RE.AL**

Codice	Cartuccia	CF	Imballo	Listino €
RUB735	Ø 40mm	1	10	**57,50**

Monocomando per Lavabo



monoforo con piletta 1”1/4 cartuccia Ø 40 normale e **flessibili made in Italy** cromatura 16 micron. Modello **A.RI.S**

Codice	Cartuccia	CF	Imballo	Listino €
RUB703	Ø 40mm	1	10	**62,00**

Monocomando per Bidet



monoforo con piletta 1”1/4 cartuccia Ø 40 normale e **flessibili made in Italy**, cromatura 16 micron. Modello **A.RI.S**

Codice	Cartuccia	CF	Imballo	Listino €
RUB704	Ø 40mm	1	10	**60,50**

Monocomando per Vasca



esterno con doccia e flessibile da 1500mm. Cartuccia Ø 40 normale, cromatura 16 micron. Modello **A.RI.S**

Codice	Cartuccia	CF	Imballo	Listino €
RUB711	Ø 40mm	1	10	**86,60**

Monocomando da Esterno



per doccia cartuccia Ø 40 normale, cromatura 16 micron. Modello **A.RI.S**

Codice	Cartuccia	CF	Imballo	Listino €
RUB717	Ø 40mm	1	10	**44,70**

Monocomando da Incasso



per doccia cartuccia Ø 40 normale, cromatura 16 micron. Modello **A.RI.S**

Codice	Cartuccia	CF	Imballo	Listino €
RUB712	Ø 40mm	1	10	**42,30**

Monocomando per Lavello



monoforo con **bocca alta** girevole, cartuccia Ø 40 normale e **flessibili made in Italy**, cromatura 16 micron. Modello **A.RI.S**

Codice	Cartuccia	CF	Imballo	Listino €
RUB720	Ø 40mm	1	10	**52,20**



Monocomando per Lavello

monoforo con **bocca fusa** girevole, cartuccia Ø 40 normale e **flessibili made in Italy**, cromatura 16 micron. Modello **A.RI.S**

Codice	Cartuccia	CF	Imballo	Listino €
RUB721	Ø 40mm	1	10	**84,30**



Monocomando per Lavello

attacco a **parete**. Cartuccia Ø 40 normale, cromatura 16 micron. Modello **A.RI.S**

Codice	Cartuccia	CF	Imballo	Listino €
RUB722	Ø 40mm	1	10	**56,50**



Monocomando per Lavabo

monoforo con **leva lunga sanitaria** e piletta 1”1/4. Cartuccia Ø 40 normale e **flessibili made in Italy**, cromatura 16 micron. Colore cromo. Modello **A.RI.S**

Codice	Cartuccia	CF	Imballo	Listino €
RUB130	Ø 40mm	1	10	**73,00**



Monocomando per Lavello

monoforo bocca bassa con **leva lunga sanitaria**. Cartuccia Ø 40 normale e **flessibili made in Italy**, cromatura 16 micron. Colore cromo. Modello **A.RI.S**

Codice	Cartuccia	CF	Imballo	Listino €
RUB170	Ø 40mm	1	10	**66,70**



Monocomando per Lavello

attacco a **parete** con **leva lunga sanitaria**. Cartuccia Ø 40 normale, cromatura 16 micron. Colore cromo. Modello **A.RI.S**

Codice	Cartuccia	CF	Imballo	Listino €
RUB132	Ø 40mm	1	10	**72,00**

Monocomando per Lavabo



monoforo con scarico 1”1/4 colore cromo.
Modello **RENO**

Codice	Cartuccia	CF	Imballo	Listino €
RUB812	Ø 35mm	1	10	**69,00**

Monocomando per Bidet



monoforo con scarico 1”1/4 colore cromo.
Modello **RENO**

Codice	Cartuccia	CF	Imballo	Listino €
RUB813	Ø 35mm	1	10	**69,00**

Monocomando per Vasca



esterno con doccia e flessibile da 1500mm colore cromo.
Modello **RENO**

Codice	Cartuccia	CF	Imballo	Listino €
RUB814	Ø 35mm	1	1	**103,00**

Monocomando da Esterno



per doccia colore cromo
Modello **RENO**

Codice	Cartuccia	CF	Imballo	Listino €
RUB815	Ø 35mm	1	1	**66,00**

Monocomando da Incasso



per doccia colore cromo
Modello **RENO**

Codice	Cartuccia	CF	Imballo	Listino €
RUB816	Ø 35mm	1	1	**58,00**

Monocomando da Incasso



per doccia **con deviatore automatico** colore cromo
Modello **RENO**

Codice	Cartuccia	CF	Imballo	Listino €
RUB817	Ø 35mm	1	1	**111,50**

Monocomando per Lavello



monoforo con **bocca fusa** girevole, colore cromo.
Modello **RENO**

Codice	Cartuccia	CF	Imballo	Listino €
RUB819	Ø 35mm	1	1	**94,60**

Monocomando per Lavello



attacco a **parete**.
Modello **RENO**

Codice	Cartuccia	CF	Imballo	Listino €
RUB818	Ø 35mm	1	6	**96,60**

Cartuccia Ø35 RENO-NILO-DODO



per: Lavabo-Bidet-Vasca
Lavello a parete

Codice	Modello	CF	Imballo	Listino €
RUB348	Lavabo / Bidet Vasca / Lavello parete	1	1	**15,50**

Cartuccia Ø35 RENO-NILO-DODO



per: Esterno doccia
Incasso doccia
Lavello monoforo

Codice	Modello	CF	Imballo	Listino €
RUB532	Esterno doccia Incasso doccia Lavello monoforo	1	1	**15,50**

Maniglia ricambio RENO



Codice	Colore	CF	Imballo	Listino €
RUB526	cromo	1	1	**26,70**



Monocomando per Lavabo

monoforo con scarico 1”1/4 colore cromo.
Modello **REVE**

Codice	Cartuccia	CF	Imballo	Listino €
RUB358	Ø 40mm	1	10	**76,00**



Monocomando per Bidet

monoforo con scarico 1”1/4 colore cromo.
Modello **REVE**

Codice	Cartuccia	CF	Imballo	Listino €
RUB200	Ø 40mm	1	10	**76,00**



Monocomando per Vasca

esterno con doccia e flessibile da 1500mm colore cromo.
Modello **REVE**

Codice	Cartuccia	CF	Imballo	Listino €
RUB001	Ø 40mm	1	1	**118,00**



Monocomando da Esterno

per doccia colore cromo
Modello **REVE**

Codice	Cartuccia	CF	Imballo	Listino €
RUB207	Ø 40mm	1	1	**90,50**



Monocomando da Incasso

per doccia colore cromo
Modello **REVE**

Codice	Cartuccia	CF	Imballo	Listino €
RUB204	Ø 40mm	1	1	**58,20**



Monocomando per Lavello

monoforo con **bocca fusa** girevole, colore cromo.
Modello **REVE**

Codice	Cartuccia	CF	Imballo	Listino €
RUB202	Ø 40mm	1	1	**95,00**

Monocomando per Lavello



monoforo con **bocca bassa** girevole, colore cromo. Modello **REVE**

Codice	Cartuccia	CF	Imballo	Listino €
RUB201	Ø 40mm	1	10	**69,50**

Monocomando per Lavello



monoforo con **doccetta estraibile**, colore cromo. Modello **REVE**

Codice	Cartuccia	CF	Imballo	Listino €
RUB350	Ø 40mm	1	10	**108,50**
RUB098	Ricambio doccetta	1	1	**55,50**

Monocomando per Lavello



attacco a **parete**. Modello **REVE**

Codice	Cartuccia	CF	Imballo	Listino €
RUB203	Ø 40mm	1	6	**105,00**

Maniglia ricambio REVE



Codice	Colore	CF	Imballo	Listino €
RUB002	cromo	1	1	**27,50**

Leva lunga sanitaria REVE



adattabile a monocomandi lavabo e lavello

Codice	Colore	CF	Imballo	Listino €
RUB046	cromo	1	1	**36,20**

Cartuccia Ø40 mm REVE



Codice	Modello	CF	Imballo	Listino €
RUB205	Lavabo / Bidet Vasca / Lavello parete	1	1	**15,50**
RUB069	Esterno doccia Incasso doccia Lavello monoforo	1	1	**15,50**

Monocomando per Lavabo



monoforo con scarico 1”1/4 colore cromo. Modello **PRIMA**

Codice	Cartuccia	CF	Imballo	Listino €
RUB029	Ø 40mm	1	10	**66,00**

Monocomando per Bidet



monoforo con scarico 1”1/4 colore cromo. Modello **PRIMA**

Codice	Cartuccia	CF	Imballo	Listino €
RUB037	Ø 40mm	1	10	**66,00**

Monocomando per Vasca



esterno con doccia e flessibile da 1500mm colore cromo. Modello **PRIMA**

Codice	Cartuccia	CF	Imballo	Listino €
RUB041	Ø 40mm	1	8	**87,50**

Monocomando da Esterno



per doccia colore cromo Modello **PRIMA**

Codice	Cartuccia	CF	Imballo	Listino €
RUB059	Ø 40mm	1	12	**66,00**

Monocomando da Incasso



per doccia colore cromo Modello **PRIMA**

Codice	Cartuccia	CF	Imballo	Listino €
RUB060	Ø 40mm	1	16	**57,30**

Monocomando per Lavello



monoforo con **bocca tubo** girevole, colore cromo. Modello **PRIMA**

Codice	Cartuccia	CF	Imballo	Listino €
RUB072	Ø 40mm	1	10	**68,00**

Monocomando per Lavello



monoforo con **bocca bassa** girevole, colore cromo. Modello **PRIMA**

Codice	Cartuccia	CF	Imballo	Listino €
RUB064	Ø 40mm	1	10	**64,50**

Monocomando per Lavello



attacco a **parete** colore cromo. Modello **PRIMA**

Codice	Cartuccia	CF	Imballo	Listino €
RUB075	Ø 40mm	1	1	**80,40**

Cartuccia Ø40 mm PRIMA



Codice	Modello	CF	Imballo	Listino €
RUB205	Lavabo / Bidet Vasca / Lavello parete	1	1	**15,50**
RUB069	Esterno doccia Incasso doccia Lavello monoforo	1	1	**15,50**

Maniglia ricambio PRIMA



Codice	Colore	CF	Imballo	Listino €
RUB102	cromo	1	1	**13,00**

Leva lunga sanitaria PRIMA



adattabile a monocomandi lavabo e lavello

Codice	Colore	CF	Imballo	Listino €
RUB046	cromo	1	1	**36,20**



Monocomando per Lavello monoforo RE.AL Colorato

con **bocca alta** girevole, cartuccia Ø 40 normale e **flessibili made in Italy**.

Codice	Colore	CF	Imballo	Listino €
RUB209	Granito avena	1	10	**74,60**
RUB882	Terra di francia	1	10	**64,60**



Miscelatore per Lavello monoforo mod. MAREA Colorato

con **canna alta** girevole

Codice	Colore	CF	Imballo	Listino €
RUB135	ottone antico	1	10	**204,00**





Monocomando per Lavello mod. REVE

monoforo con **bocca alta** girevole, cartuccia Ø 40mm.

eurorama

Codice	Colore		CF	Imballo	Listino €
RUB749	Bianco Opaco	1	1	10	**126,00**
RUB748	Nero Opaco	2	1	10	**126,00**
RUB778	Terra di Francia	3	1	10	**107,00**
RUB783	Nickel Satinato	4	1	10	**130,00**
RUB747	Ramato	5	1	10	**130,00**
RUB799	Ottone Antico	6	1	10	**130,00**



Monocomando per Lavello monoforo mod. DUEMILA

con **bocca alta** girevole.

Codice	Colore		CF	Imballo	Listino €
RUB769	Bianco Lucido	1	1	10	**115,50**
RUB779	Granito Nero	2	1	10	**151,00**
RUB865	Granito Bianco	3	1	10	**151,00**
RUB784	Granito Beige	4	1	10	**151,00**



Monocomando per Lavello

monoforo con **bocca bassa** girevole, cartuccia Ø 40mm. Modello **REVE**



Codice	Colore		CF	Imballo	Listino €
RUB803	Bianco Opaco	1	1	10	**98,50**
RUB804	Nero Opaco	2	1	10	**98,50**
RUB806	Terra di Francia	3	1	10	**98,50**
RUB808	Ramato	4	1	10	**98,50**
RUB809	Ottone Antico	5	1	10	**98,50**
RUB810	Granito Beige	6	1	10	**113,00**
RUB811	Granito Avena	7	1	10	**113,00**



Monocomando per Lavello modello 800

monoforo con **bocca alta** girevole, cartuccia Ø 35

	Codice	Colore	CF	Imballo	Listino €
1	RUB974	Cromo	1	5	**183,00**
2	RUB976	Nero Opaco	1	5	**289,00**
3	RUB975	Bianco Opaco	1	5	**289,00**
4	RUB977	Nickel spazzolato opaco	1	5	**289,00**



Monocomando per Lavello modello CO.MPA.SS

monoforo con **bocca alta** girevole, cartuccia Ø 35

Codice	Colore	CF	Imballo	Listino €
RUB908	Cromo	1	10	**94,50**
RUB964	Nero Opaco	1	10	**150,70**
RUB965	Bianco Opaco	1	10	**150,70**



Miscelatore per Lavello

monoforo con **bocca alta** girevole con **doccetta estraibile**, cartuccia Ø 35. Colore cromo. Modello **CO.MPA.SS**

Codice	Colore	CF	Imballo	Listino €
RUB868	cromo	1	10	**246,00**



Miscelatore per Lavello

monoforo a **molla** con **doccetta estraibile** a 2 funzioni, cartuccia Ø 35. Colore cromo. Modello **900**

Codice	Colore	CF	Imballo	Listino €
RUB427	cromo	1	10	**306,60**

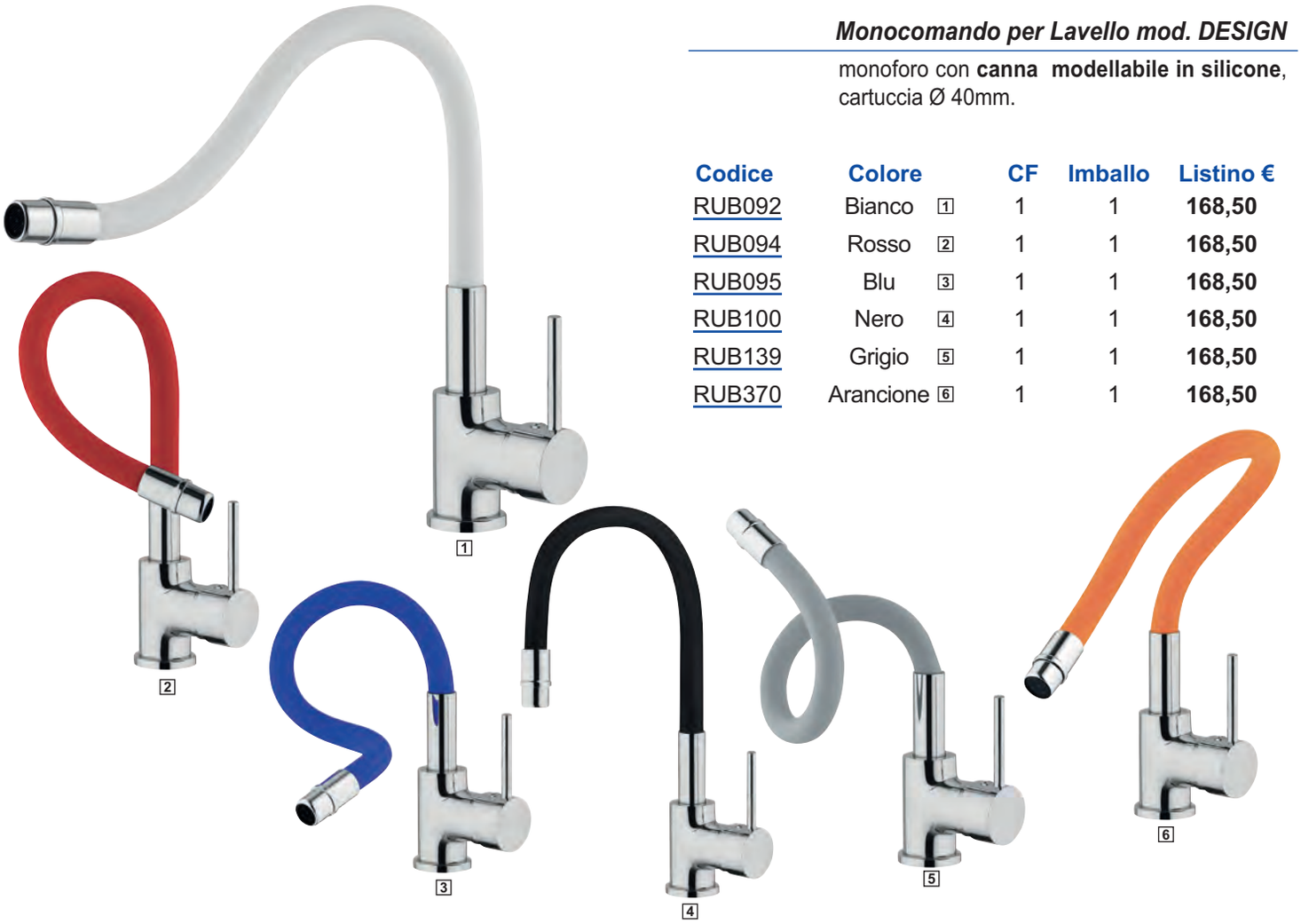

Monocomando per Lavello mod. DESIGN

monoforo con **canna modellabile in silicone**, cartuccia Ø 40mm.

Codice	Colore		CF	Imballo	Listino €
RUB092	Bianco	1	1	1	**168,50**
RUB094	Rosso	2	1	1	**168,50**
RUB095	Blu	3	1	1	**168,50**
RUB100	Nero	4	1	1	**168,50**
RUB139	Grigio	5	1	1	**168,50**
RUB370	Arancione	6	1	1	**168,50**



GROHE Blue Pure EUROSMART Starter Kit

Composto da:

- Miscelatore monocomando per lavello bocca girevole "C" **con sistema filtrante dell'acqua**
- Maniglia separata per erogazione di acqua filtrata
- Testata da 1/2"
- Cartuccia a dischi ceramici da 28 mm
- 2 canali di erogazione dell'acqua separati per acqua corrente miscelata e acqua filtrata con raccordi flessibili
- GROHE Blue **filtro a 5 fasi** taglia S capacità media 600 l con durezza acqua fino a 20°dKH o un anno di utilizzo **per** migliorare il sapore e la qualità dell'acqua e testata con facile regolazione della durezza dell'acqua. **Elimina** le **sostanze** che **alterano l'odore e il sapore dell'acqua**, **come** il **cloro** e i **composti organici** riduce **il calcare** e il residuo fisso
- Contalitri con allarme acustico per cambio filtro (1 batteria al litio inclusa)

Codice	Colore	CF	Imballo	Listino €
RUB236	cromo	1	1	**420,00**

New



Ricambio filtro GROHE Blue **a 5 fasi** taglia S capacità media 600 l con durezza acqua fino a 20°dKH

Codice	Misura	CF-IMB.	Listino €
RUB639	Taglia S	1	**152,00**



Monocomando per Lavello

monoforo **sottofinestra**
cartuccia Ø 35 normale.
Modello **P.R.O**

Codice	Cartuccia	CF	Imballo	Listino €
RUB457	Ø 35mm	1	5	**178,50**



Monocomando per lavello

monoforo **sottofinestra**
Modello **2100**

Codice	Colore	CF	Imballo	Listino €
RUB318	Cromo	1	1	**193,00**



Monocomando per Lavello

monoforo con **bocca alta** girevole, colore cromo.
Modello **DODO**

eurorama

Codice	Colore	CF	Imballo	Listino €
RUB513	Cromo	1	1	**95,00**



Miscelatore Lavello monoforo

con canna alta girevole
Modello **MONET**

teorema

Codice	Colore	CF	Imballo	Listino €
RUB066	cromo	1	7	**105,00**



Miscelatore Lavello a parete

monocomando con canna alta superiore girevole, Mod. **STAR**

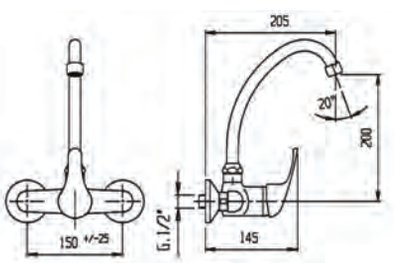

Codice	Colore	CF	Imballo	Listino €
RUB169	cromo	1	10	**94,00**



Miscelatore Lavello a parete

monocomando con **comando frontale**

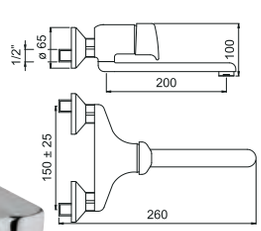

Codice	Colore	CF	Imballo	Listino €
RUB019	cromo	1	6	**111,50**

Monocomando Lavello a 3 vie



monoforo con attacco lavatrice e attacco **acqua potabile separata**. Modello **9071**

Codice	Colore	CF	Imballo	Listino €
RUB240	cromo	1	1	**162,00**

Monocomando Lavello a 3 vie



monoforo **con acqua potabile separata**. Modello **5200**

Codice	Colore	CF	Imballo	Listino €
RUB129	cromo	1	1	**240,00**

Monocomando per Lavello



monoforo con **doccetta estraibile**, colore cromo. Modello **CLASSIC**

teorema

Codice	Colore	CF	Imballo	Listino €
RUB291	cromo	1	7	**96,00**
RUB098	Ricambio doccetta	1	1	**55,50**

Monocomando per Lavello



monoforo con **doccetta estraibile**, colore cromo. Modello **700**

Codice	Colore	CF	Imballo	Listino €
RUB941	cromo	1	10	**135,00**

Monocomando per Lavabo



monoforo con **doccetta estraibile**. Modello **5010**

Codice	Colore	CF	Imballo	Listino €
RUB241	cromo	1	1	**189,00**
RUB125	Ricambio doccetta	1	1	**20,70**

Monocomando per Bidet



monoforo Modello **5010**

Codice	Colore	CF	Imballo	Listino €
RUB154	cromo	1	1	**105,00**

Miscelatore monocomando



Mod. **PARRUCCHIERA**



Codice	Colore	CF	Imballo	Listino €
RUB242	cromo	1	1	**122,00**

Monocomando per Lavabo



monoforo con **leva lunga sanitaria** e scarico 1"1/4. Cartuccia Ø 40 normale e **flessibili made in Italy** cromatura 16 micron. Colore cromo. Modello **AR.IS**

Codice	Cartuccia	CF	Imballo	Listino €
RUB130	Ø 40 mm	1	10	**73,00**

Monocomando per Lavello



monoforo bocca bassa con **leva lunga sanitaria**. Cartuccia Ø 40 normale e **flessibili made in Italy** cromatura 16 micron. Colore cromo. Modello **AR.IS**

Codice	Cartuccia	CF	Imballo	Listino €
RUB170	Ø 40 mm	1	10	**66,70**

Monocomando per Lavello



attacco a **parete** con **leva lunga sanitaria**. Cartuccia Ø 40 normale, cromatura 16 micron. Colore cromo. Modello **AR.IS**

Codice	Cartuccia	CF	Imballo	Listino €
RUB132	Ø 40 mm	1	10	**72,00**

Monocomando per Lavabo



monoforo con **leva lunga sanitaria** e scarico automatico 1"1/4. Colore cromo. Modello **PRIMA**

eurorama

Codice	Cartuccia	CF	Imballo	Listino €
RUB082	Ø 40 mm	1	1	**78,00**

Rubinetto lavabo collo cigno



con **leva lunga sanitaria**

Codice	Misura	CF	Imballo	Listino €
MID118	1/2	1	6	**51,00**

Rubinetto prolungato a parete



con **leva lunga sanitaria**

Codice	Misura	CF	Imballo	Listino €
MID116	1/2	1	4	**43,00**

Rubinetto a parete a snodo



con **leva lunga sanitaria**

Codice	Misura	CF	Imballo	Listino €
MID117	1/2	1	5	**46,70**

Rubinetto a colonna



con comando a **leva lunga sanitaria**

Codice	Misura	CF	Imballo	Listino €
RUB012	1/2	1	10	**66,80**

New

Monoforo Lavabo a 2 maniglie

con vitoni ceramici e scarico 1”1/4. Colore Ottone Antico. Modello **ANCILLA**



Codice	Colore	CF	Imballo	Listino €
RUB110	Ottone Antico	1	10	**115,50**

Monoforo Bidet a 2 maniglie

con vitoni ceramici e scarico 1”1/4. Colore Ottone Antico. Modello **ANCILLA**



Codice	Colore	CF	Imballo	Listino €
RUB247	Ottone Antico	1	10	**115,50**

Gruppo Vasca esterno a 2 maniglie

con doccia e flessibile da 1500mm, con vitoni ceramici colore Ottone Antico. Modello **ANCILLA**



Codice	Colore	CF	Imballo	Listino €
RUB637	Ottone Antico	1	10	**151,50**

Esterno Doccia a 2 maniglie

con vitoni ceramici colore Ottone Antico. Modello **ANCILLA**



Codice	Colore	CF	Imballo	Listino €
RUB398	Ottone Antico	1	10	**115,50**



Batteria per Lavabo 3 fori

con scarico 1"1/4
Modello **MATISSE**

Codice	Colore	CF	Imballo	Listino €
MID115	cromo	1	14	**140,00**

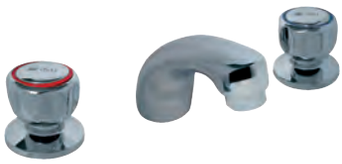

Batteria per Lavabo 3 fori

testa cieca senza scarico.
Modello **MATISSE**

Codice	Colore	CF	Imballo	Listino €
MID114	cromo	1	1	**132,00**



Rubinetto singolo per Lavabo

collo cigno da 1/2
Modello **MATISSE**

Codice	Colore	CF	Imballo	Listino €
RUB088	cromo	1	2	**37,30**



Batteria per Bidet 3 fori

con scarico 1"1/4
Modello **MATISSE**

Codice	Colore	CF	Imballo	Listino €
MID112	cromo	1	14	**74,00**



Rubinetto singolo per Bidet

da 1/2 Modello **MATISSE**

Codice	Colore	CF	Imballo	Listino €
RUB210	cromo	1	2	**29,00**



Gruppo esterno per Vasca

con doccia e flessibile 1500 mm.
Modello **MATISSE**

Codice	Colore	CF	Imballo	Listino €
MID998	cromo	1	8	**124,50**



Gruppo Lavello monoforo

Modello MATISSE

Codice	Colore	CF	Imballo	Listino €
MID062	cromo	1	18	**61,50**



Gruppo Lavello a parete

da 1/2 canna inferiore
con **attacco lavatrice**
Modello MATISSE

Codice	Colore	CF	Imballo	Listino €
MID489	cromo	1	18	**87,00**



Gruppo Lavello a parete

da 1/2 canna **inferiore**
Modello **MATISSE**

Codice	Colore	CF	Imballo	Listino €
MID063	cromo	1	18	**63,00**



Gruppo Lavello a parete

da 1/2 canna **superiore**
Modello **MATISSE**

Codice	Colore	CF	Imballo	Listino €
MID056	cromo	1	18	**64,00**



Rubinetto prolungato

colore cromo
Modello **MATISSE**

Codice	Misura	CF	Imballo	Listino €
MID486	1/2	1	2	**23,00**



Rubinetto prolungato

con attacco porta gomma
colore cromo
Modello **MATISSE**

Codice	Misura	CF	Imballo	Listino €
MID044	1/2	1	2	**29,00**



Rubinetto con raccordo portagomma

colore cromo

Codice	Misura	CF	Imballo	Listino €
RUB018	1/2	8	96	**22,50**



Rubinetto singolo monoforo

da 1/2 canna a snodo.
Modello **MATISSE**

Codice	Colore	CF	Imballo	Listino €
RUB156	cromo	1	2	**38,00**



Rubinetto canna superiore

a snodo da 1/2
Modello **MATISSE**

Codice	Colore	CF	Imballo	Listino €
RUB025	cromo	1	2	**36,30**



Rubinetto canna inferiore

a snodo da 1/2
Modello **MATISSE**

Codice	Colore	CF	Imballo	Listino €
MID492	cromo	1	2	**36,30**



Rubinetto d'arresto a Incasso

colore cromo
Modello **MATISSE**

Codice	Misura	CF	Imballo	Listino €
MID493	1/2	1	2	**29,00**



Rubinetto doppio uso

colore cromo, tipo **pesante**

Codice	Misura	CF	Imballo	Listino €
RUB070	1/2x3/4	1	20	**30,00**



Rubinetto doppio uso

colore cromo, tipo **Normale**

Codice	Misura	CF	Imballo	Listino €
MID086	1/2x3/4	12	84	**21,00**



Rubinetto doppio uso

colore cromo

Codice	Misura	CF	Imballo	Listino €
RUB345	1/2x3/4	12	48	**15,60**



Rubinetto doppio uso a snodo

con canna lunghezza 18 cm
colore cromo

Codice	Misura	CF	Imballo	Listino €
MID494	1/2x3/4	5	20	**40,50**



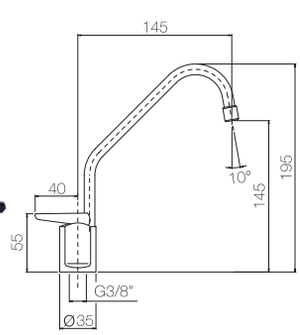

Rubinetto a colonna con leva

per **beverino** colore cromo

Codice	Misura	CF	Imballo	Listino €
RUB574	3/8 M	1	5	**54,40**



Miscelatore termostatico

maschio per scaldabagno a **temperatura variabile** da 25 a 65° C

FAR

Codice	Misura	CF	Imballo	Listino €
RUB244	3/4	1	1	**117,00**
	Art. SPL199 kit bocchettone 1/2 M			
RUB245	1”	1	1	**120,50**
	Art. SPL198 kit bocchettone 3/4 M			

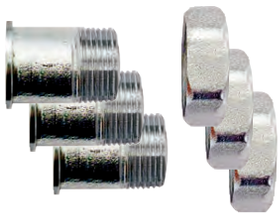

Kit bocchettoni per miscelatore

termostatico maschio

THERMOMAT

Codice	Misura	CF	Imballo	Listino €
SPL199	3/4x1/2	1	1	**22,00**
	Composto da: 3 dadi da 3/4 + 3 codoli da 1/2 M			
SPL198	1”x3/4	1	1	**29,30**
	Composto da: 3 dadi da 1” + 3 codoli da 3/4 M			



Gruppo scaldabagno 2 manopole

con canna a snodo

Codice	Misura	CF	Imballo	Listino €
RUB536	1/2	1	1	**56,00**



Miscelatore termostatico

sotto scaldabagno da esterno

idral

Codice	Misura	CF	Imballo	Listino €
RUB127	1/2	1	1	**168,50**



Miscelatore per scaldabagno

monocomando con canna a snodo

Codice	Misura	CF	Imballo	Listino €
RUB172	1/2	1	1	**79,00**



Canna JOTA per gruppo lavello

monoforo con calotta
filetto 3/4F Ø18 mm

Codice	Misura	CF	Imballo	Listino €
RUB086	200 mm	1	10	**9,10**



Canna PONTE per gruppo lavello

monoforo con calotta
filetto 3/4F Ø18 mm

Codice	Misura	CF	Imballo	Listino €
RUB573	200 mm	1	10	**10,75**



Canna "U" SUPEIORE per gruppo

lavello a parete con calotta
filetto 3/4F Ø18 mm

Codice	Misura	CF	Imballo	Listino €
RUB033	200 mm	1	10	**9,35**
RUB039	250 mm	1	10	**10,00**

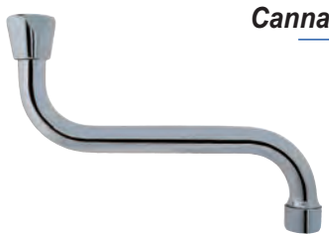

Canna S" INFERIORE per gruppo

lavello a parete con calotta
filetto 3/4F Ø18 mm

Codice	Misura	CF	Imballo	Listino €
RUB024	200 mm	1	10	**9,35**
RUB035	250 mm	1	10	**10,00**
RUB108	300 mm	1	10	**10,75**



Canna DIRITTA per gruppo

lavello a parete con calotta
filetto 3/4F

Codice	Misura	CF	Imballo	Listino €
RUB426	150 mm	1	50	**15,75**
RUB253	200 mm	1	50	**16,30**
RUB998	250 mm	1	50	**17,30**
RUB509	300 mm	1	50	**17,80**



Kit fissaggio monocomando

per lavabo e bidet

Codice	Misura	CF	Imballo	Listino €
RUB016	-	1	1	**1,95**

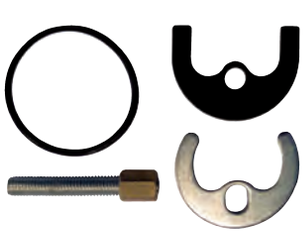

Kit fissaggio monocomando

per lavello

Codice	Misura	CF	Imballo	Listino €
RUB038	-	1	1	**1,95**



Vitone a 90° a dischi ceramici

broccia ø 8 mm, 20 denti, Universale

Codice	Misura	CF	Imballo	Listino €
RUB449	1/2 DX Blu	1	1	**7,10**
RUB659	1/2 SX Rosso	1	1	**7,10**



Vitone UNI per rubinetteria

Codice	Misura	CF	Imballo	Listino €
MID480	3/8	1	10	**3,65**
MID481	1/2	1	10	**4,65**



Vitone UNI originale Frattini

adatto per serie Dedra-Polo

Codice	Misura	CF	Imballo	Listino €
MIFF1013	1/2	1	1	**23,50**



Vitone ceramico 180 TEOREMA

adatto per serie DAISY

Codice	Misura	CF	Imballo	Listino €
RUB422	1/2	1	1	**19,40**



Kit vitone universale per

rubinetteria; permette di ottenere più di 100 combinazioni di misure e lunghezze.

Codice	Misura	CF	Imballo	Listino €
RUB243	Universale	1	16	**14,00**

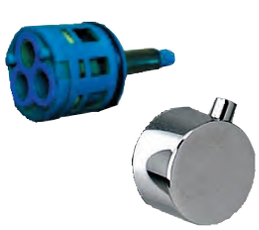

Cartuccia + Deviatore ricambio

per colonna doccia FITNESS SHOWER

Codice	Misura	CF	Imballo	Listino €
RUB080	-	1	1	**40,70**



Idrogetto ricambio

per colonna doccia FITNESS SHOWER

Codice	Misura	CF	Imballo	Listino €
RUB090	-	1	1	**6,95**

Cartuccia Ø40 normale a 2 fermi

a **fondo piatto** per miscelatore **monocomando**



Codice	Misura	CF	Imballo	Listino €
RUB091	Ø 40 mm	1	1	**6,52**

Cartuccia Ø35 normale a 2 fermi

a **fondo piatto** per miscelatore **monocomando**



Codice	Misura	CF	Imballo	Listino €
RUB120	Ø 35 mm	1	1	**6,52**

Cartuccia Ø40 EcoStop a 2 fermi

con dispositivo di **risparmio d'acqua**, a **fondo piatto** per miscelatore **monocomando**



Codice	Misura	CF	Imballo	Listino €
RUB357	Ø 40 mm	1	1	**8,30**

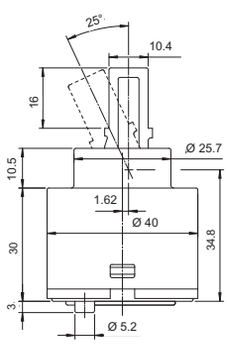

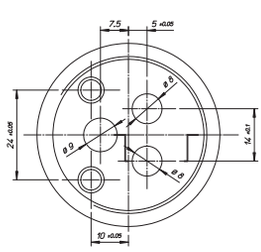

Cartuccia Ø35 EcoStop a 2 fermi

con dispositivo di **risparmio d'acqua**, a **fondo piatto** per miscelatore **monocomando**



Codice	Misura	CF	Imballo	Listino €
RUB087	Ø 35 mm	1	1	**8,30**

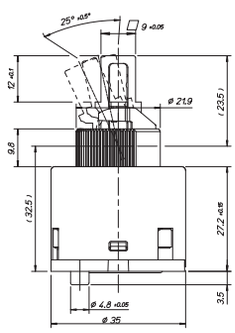

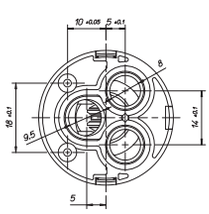

Cartuccia Ø40 normale a 2 fermi

Con **distributore** per miscelatore **monocomando**

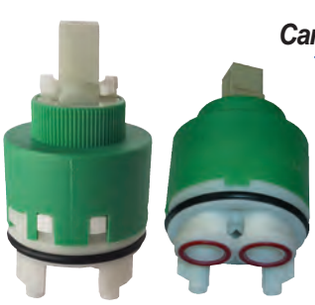

Codice	Misura	CF	Imballo	Listino €
RUB163	Ø 40 mm	1	1	**6,75**

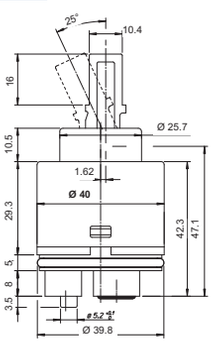

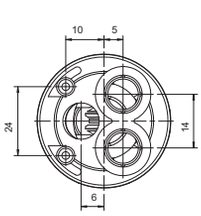

Cartuccia Ø35 normale a 2 fermi

Con **distributore** per miscelatore **monocomando**



Codice	Misura	CF	Imballo	Listino €
RUB138	Ø 35 mm	1	1	**6,75**

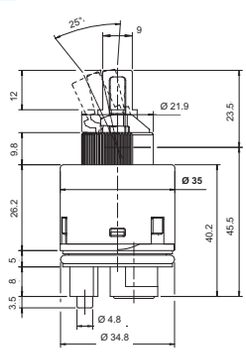

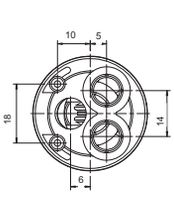



Cartuccia Ø25 XS-SCACCOMATTO

Adatta per :
-Lavabi monoforo
-Bidet

teorema

Codice	Cartuccia	CF	Imballo	Listino €
RUB569	Ø 25mm	1	1	**36,00**



Cartuccia Ø35 XS-SCACCOMATTO

senza distributore
Adatta per : **Vasca**

teorema

Codice	Cartuccia	CF	Imballo	Listino €
RUB568	Ø 35mm	1	1	**33,50**



Cartuccia Ø35 XS-SCACCOMATTO

con distributore, adatta per:
-Lavabi ad incasso
-Incassi doccia
-Esterno doccia

teorema

Codice	Cartuccia	CF	Imballo	Listino €
RUB570	Ø 35mm	1	1	**33,50**



Cartuccia ricambio GROHE

a dischi ceramici per rubinetteria

GROHE

Codice	Misura	CF	Imballo	Listino €
RUB415	Ø 28 mm	1	1	**89,00**
RUB198	Ø 35 mm	1	1	**78,50**
RUB310	Ø 46 mm	1	1	**76,60**



Cartuccia di ricambio

per monocomando Modello
BRIOTRE - TUINGO
YARIS - MAMBO

F.lli Frattini

Codice	Misura	CF	Imballo	Listino €
RUB519	Ø 40mm	1	1	**43,50**



Cartuccia Ø42 a 1 fermo

per miscelatore **monocomando senza deviatore**

KEROX

Codice	Misura	CF	Imballo	Listino €
RUB666	Ø 42 mm	1	10	**8,35**



Cartuccia Ø42 a 1 fermo

per miscelatore **monocomando con deviatore**

KEROX

Codice	Cartuccia	CF	Imballo	Listino €
RUB665	Ø 42mm	1	10	**8,35**



Cartuccia Ø35 a 1 fermo

per miscelatore **monocomando senza deviatore**

KEROX

Codice	Misura	CF	Imballo	Listino €
RUB668	Ø 35 mm	1	10	**8,00**



Cartuccia Ø35 a 1 fermo

per miscelatore **monocomando con deviatore**

KEROX

Codice	Cartuccia	CF	Imballo	Listino €
RUB667	Ø 35mm	1	10	**8,00**



Cartuccia Ø25 a 2 fermi

per miscelatore **monocomando senza deviatore**

KEROX

Codice	Cartuccia	CF	Imballo	Listino €
RUB669	Ø 25mm	1	10	**10,50**



Scatola Aeratori IDROBOX

Utile per avere a disposizione diversi modelli di aeratori

Contenuto:

5x DL (De Lux) Aeratore M 24x1	1x COIN SLOT Aeratore M 24x1	1x Chiave plastica grigia STD M 24x1
2x DL (De Lux) Aeratore M 22x1	1x SSR Aeratore M 24x1	1x Chiave plastica rossa JR + Slim Air M 21,5x1
1x HONEYCOMB Aeratore M 28x1	1x CACHE® CASCADE® SLC® Aeratore M 24x1	1x Chiave plastica verde TJ M 18,5x1
1x CASCADE® SLC® Econom Aeratore M 24x1	1x CACHE® JR Aeratore M 21,5x1	1x Chiave plastica gialla TT M 16,5x1
1x HONEYCOMB TT Aeratore M 16x1	1x CACHE® TJ Aeratore M 18,5x1	
1x HONEYCOMB TT Aeratore M 18x1	1x CACHE® TT Aeratore M 16,5x1	

Codice	Misura	CF	Imballo	Listino €
RUB542	17 areatori + 4 chiavi plastica	1	1	**82,00**



Aeratore fisso filetto maschio

adatto per gruppi lavabo-bidet-lavello, in **confezione da 10 pz**
Modello **PERLATOR**

Codice	Misura	CF	Imballo	Listino €
MID563	24x1	1	1	**15,40** x cf da 10 pz



Aeratore fisso filetto maschio

adatto per gruppi vasca, in **confezione da 5 pz**
Modello **PERLATOR**

Codice	Misura	CF	Imballo	Listino €
MID564	28x1	1	1	**14,80** x cf da 5 pz



Aeratore fisso filetto femmina

adatto per gruppi lavello, in **confezione da 10 pz**
Modello **PERLATOR**

Codice	Misura	CF	Imballo	Listino €
MID565	22x1	1	1	**15,40** x cf da 10 pz



Aeratore fisso filetto maschio

adatto per gruppi lavabo - bidet - lavello.
Modello **101**

Codice	Misura	CF	Imballo	Listino €
MID176	24x1	10	1000	**1,00**



Aeratore fisso filetto maschio

adatto per gruppi vasca.
Modello **106**

Codice	Misura	CF	Imballo	Listino €
MID470	28x1	10	1000	**1,58**



Aeratore fisso filetto femmina

adatto per gruppi lavello.
Modello **102**

Codice	Misura	CF	Imballo	Listino €
MID175	22x1	10	1000	**1,00**



Aeratore fisso filetto maschio

per rubinetteria

Codice	Misura	CF	Imballo	Listino €
RUB319	18x1	10	1000	**2,66**



Aeratore fisso filetto femmina

per rubinetteria

Codice	Misura	CF	Imballo	Listino €
RUB335	16x1	10	1000	**2,66**



Aeratore a snodo fil. femmina

adatto per monoforo bidet.
Modello **103**

Codice	Misura	CF	Imballo	Listino €
MID174	22x1	1	100	**4,43**



Aeratore a snodo fil. maschio

adatto per monoforo bidet.

Codice	Misura	CF	Imballo	Listino €
MID354	24x1	7	140	**5,35**



Aeratore a snodo filetto femmina

per rubinetteria

Codice	Misura	CF	Imballo	Listino €
RUB166	16x1	10	500	**6,25**



Aeratore a snodo filetto maschio

per rubinetteria

Codice	Misura	CF	Imballo	Listino €
RUB805	18x1	10	500	**6,25**



Aeratore COIN SLOT in ABS

Installazione e rimozione utilizzando una moneta inserita nell'apposita fessura



Codice	Misura	CF	Imballo	Listino €
RUB527	24x1	10	10	**2,20**



Rompigetto filetto maschio

adatto per gruppi lavabo - bidet- lavello.
Modello **201**

Codice	Misura	CF	Imballo	Listino €
MID205	24x1	10	10	**1,42**



Rompigetto filetto femmina

per gruppi lavello.
Modello **202**

Codice	Misura	CF	Imballo	Listino €
MID250	22x1	10	10	**1,36**



Aeratore Stile Antico femmina

in ottone cromato

Codice	Misura	CF	Imballo	Listino €
RUB167	22x1	1	10	**12,60**



Chiave di smosnaggio aeratori

universale, adatta per aeratori misure 20x1-22x1-24x1-28x1

Codice	Misura	CF	Imballo	Listino €
RUB049	20-22-24-28	10	10	**2,54**



Aeratore snodato LUNGO 2 getti

universale per lavello con spirale in acciaio cromato e raccordi in ABS. Altezza 15 cm. Completo di riduzione per attacco M24x1 e M22x1

Codice	Misura	CF	Imballo	Listino €
RUB048	22x1 femmina	1	20	**8,10**



Aeratore snodato CORTO 2 getti

universale per lavello con raccordi in ABS. Altezza 5,6 cm. Completo di riduzione per attacco M24x1 e M22x1

Codice	Misura	CF	Imballo	Listino €
RUB093	24x1 - 22x1	1	50	**3,85**



Kit 4 pz ricambio per aeratori

composto da:
2 Pz interno per aeratori 22x1
2 Pz interno per aeratori 24x1

Codice	Misura	CF	Imballo	Listino €
RUB162	22x1 - 24x1	50	500	**1,78**



Kit 5 pz ricambio per aeratori

composto da:
2 Pz per aeratori maschio 24x1
2 Pz per aeratori femmina 22x1
1 Pz chiave per montaggio aeratore

Codice	Misura	CF	Imballo	Listino €
RUB248	24x1 - 22x1	1	150	**5,50**

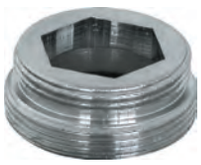

Riduzione MM ottone cromato

Attacco: Maschio 24x1
Maschio 22x1

Codice	Misura	CF	Imballo	Listino €
RUB337	24x1 - 22x1	10	500	**3,50**



Riduzione MM in PVC bianco

Attacco: Maschio 24x1
Maschio 22x1

Codice	Misura	CF	Imballo	Listino €
RUB343	24x1 - 22x1	1	10	**0,50**



Riduzione in ottone cromato

adatta per il collegamento di flessibili su gruppi lavello sostituendo l'aeratore femmina

Attacco: Femmina 22x1
Maschio 1/2

Codice	Misura	CF	Imballo	Listino €
RUB336	22x1 - 1/2 M	10	500	**3,42**



Riduzione in ottone cromato

adatta per il collegamento di flessibili su gruppi lavabi-bidet sostituendo l'aeratore maschio

Attacco: Maschio 24x1
Maschio 1/2

Codice	Misura	CF	Imballo	Listino €
RUB341	24x1 - 1/2 M	10	500	**4,02**



Riduttore automatico di portata

MF 1/2 in ottone cromato, anticalcare a **taratura fissa**; per raccordare il soffione al braccio doccia

Codice	Taratura	CF	Imballo	Listino €
RUB249	7 lt. minuto	1	10	**19,50**
RUB250	9 lt. minuto	1	10	**19,00**



Deviatore universale per rubinetto

adatto sia per lavello e sia per il lavabo, con levetta in metallo, completo di adattatore F 22x1 - M 22-24x1

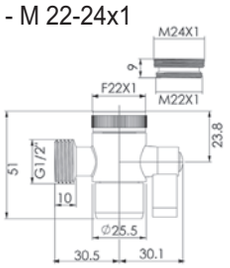

Codice	Misura	CF	Imballo	Listino €
RUB047	1/2 F 22x1 - M 22-24x1	1	80	**17,00**



Risparmiatore d'acqua

si inserisce sostituendo una guarnizione nell'attacco tra il laccio e la doccetta, ottenendo un risparmio del 35%

Codice	Misura	CF	Imballo	Listino €
RUB389	unica	1	20	**2,34**

Rubinetto a pedale esterno



installazione a **pavimento** in ottone cromato. Pressione di alimentazione min 0,5 max 8 bar. Temperatura di alimentazione 5-65 °C

idral

Codice	Misura	CF	Imballo	Listino €
MID473	1/2	1	1	**154,00**

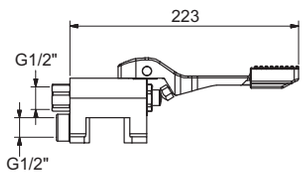

Miscelatore monopedale esterno



installazione a **pavimento** in ottone cromato. Pressione di alimentazione min 0,5 max 8 bar. Temperatura di alimentazione 5-65 °C

idral

Codice	Misura	CF	Imballo	Listino €
MID472	1/2	1	1	**237,50**

Premendo il pedale si ottiene acqua fredda e **progressivamente** acqua miscelata.

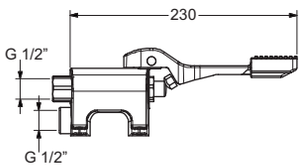

Rubinetto a pedale esterno



installazione a **parete** in ottone lucidato cromato. Pressione di alimentazione min 0,5 max 8 bar. Temperatura di alimentazione 5-65 °C

idral

Codice	Misura	CF	Imballo	Listino €
RUB212	1/2	1	1	**193,00**

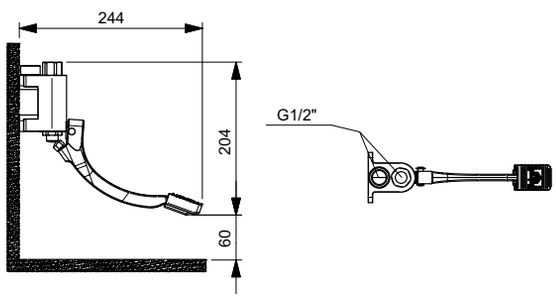

Miscelatore a doppio pedale



installazione a **pavimento** Pressione di alimentazione min 0,5 max 8 bar. Temperatura di alimentazione 5-65 °C

idral

Codice	Colore	CF	Imballo	Listino €
RUB745	cromo	1	1	**239,00**

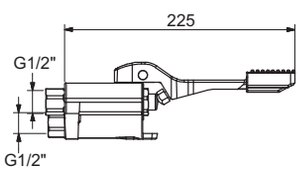

Miscelatore doppio pedale

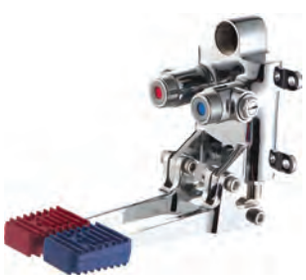

installazione **pavimento e parete** in ottone cromato lucido.



Codice	Misura	CF	Imballo	Listino €
RUB736	1/2	1	1	**168,00**

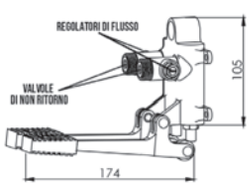

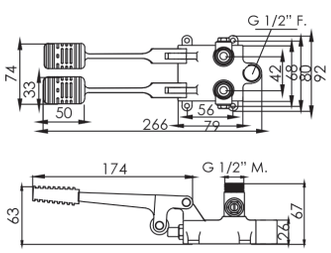

Rubinetto a pulsante

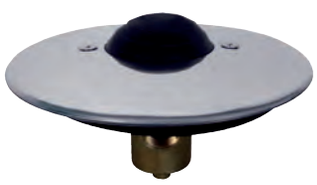

da **incasso** a pavimento

Codice	Misura	CF	Imballo	Listino €
MID483	1/2	1	1	**77,50**

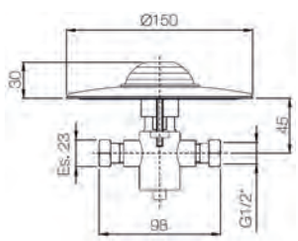

Rubinetto a pedale Univarsale

installazione universale a **pavimento** o **parete** in ottone cromato lucido.



Codice	Misura	CF	Imballo	Listino €
RUB506	1/2	1	1	**84,60**

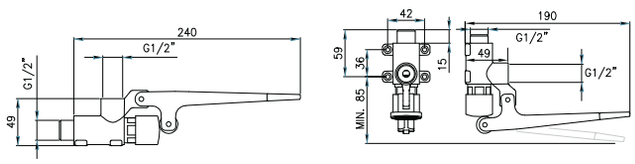

Miscelatore a pedale Univarsale

installazione universale a **pavimento** o **parete** in ottone cromato lucido. La temperatura dell'acqua viene relolata in base alla pressione sercitata sul pedale.



Codice	Misura	CF	Imballo	Listino €
RUB507	1/2	1	1	**97,70**

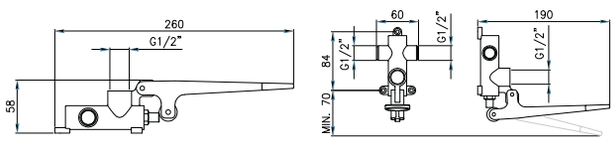

Bocca di erogazione girevole

per lavabo senza scarico



Codice	Colore	CF	Imballo	Listino €
RUB192	cromo	1	10	**36,00**

Bocca di erogazione fissa

per lavabo senza scarico



Codice	Colore	CF	Imballo	Listino €
RUB189	cromo	1	5	**63,80**

Bocca di erogazione a parete

fissa, lunghezza 165mm colore cromc



Codice	Misura	CF	Imballo	Listino €
RUB191	1/2	1	1	**39,90**

Pre-miscelatore

completo di valvola di non ritorno.



Codice	Colore	CF	Imballo	Listino €
RUB131	cromo	1	1	**30,70**

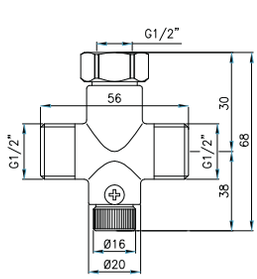

Rubinetto lavabo a fotocellula serie ONE

monoacqua bocca bassa con premiscelatore meccanico sottolavabo, alimentazione a batteria o rete elettrica, completo di tubetto rame collegamento da 1/2 e kit di fissaggio



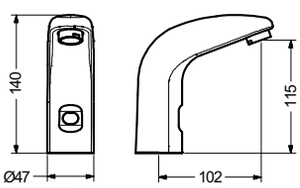

Codice	Alimentazione	CF	Imballo	Listino €
RUB300	Batteria	1	1	**355,00**
RUB301	Rete 230V	1	1	**366,00**

Miscelatore lavabo a fotocellula serie ONE

bocca bassa, alimentazione esterna a batteria o rete elettrica, completo di flessibili inox 1/2 e kit di fissaggio



Codice	Alimentazione	CF	Imballo	Listino €
RUB302	Batteria	1	1	**432,00**
RUB303	Rete 230V	1	1	**472,00**

Rubinetto lavabo a fotocellula serie CURVE

monoacqua bocca alta fissa con premiscelatore meccanico sottolavabo, alimentazione esterna a batteria o rete elettrica, completo di tubetto rame collegamento da 1/2 e kit di fissaggio



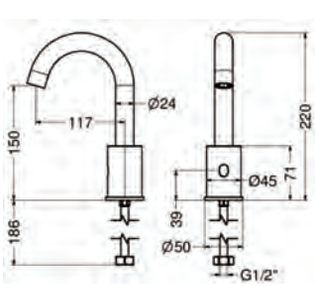

Codice	Alimentazione	CF	Imballo	Listino €
RUB304	Batteria	1	1	**388,00**
RUB305	Rete 230V	1	1	**428,00**

Miscelatore lavabo a fotocellula serie CURVE

bocca alta fissa, alimentazione esterna **a batteria**,completo di flessibili inox 1/2



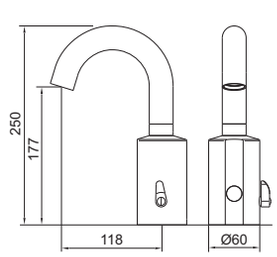

Codice	Alimentazione	CF	Imballo	Listino €
RUB306	Batteria	1	1	**707,00**

New

Rubinetto lavabo a fotocellula

monoacqua alimentazione a **batteria** (nr.2 batterie AA 1,5 V ALKALINE **non incluse**), completo di flessibili inox 3/8 con valvole di non ritorno e kit di fissaggio. Modello **SUELLI**

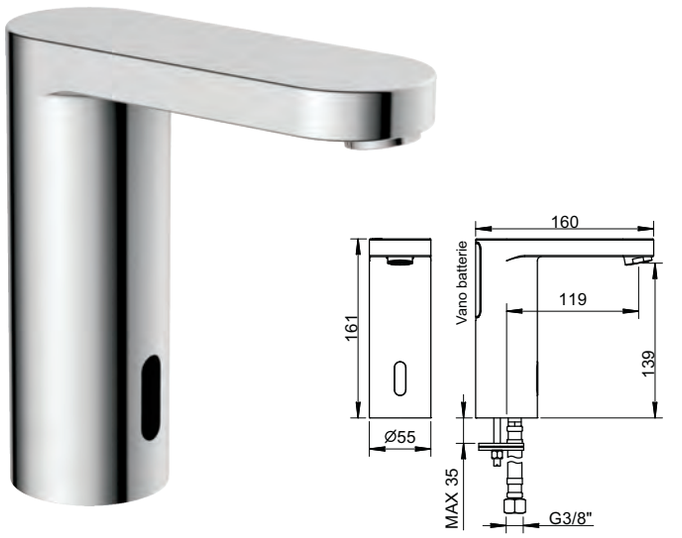

Codice	Alimentazione	CF	Imballo	Listino €
RUB750	Batteria	1	10	**226,00**

New

Miscelatore lavabo a fotocellula

alimentazione a **batteria** (nr.2 batterie AA 1,5 V ALKALINE **non incluse**), completo di flessibili inox 3/8 con valvole di non ritorno e kit di fissaggio. Modello **SUELLI**

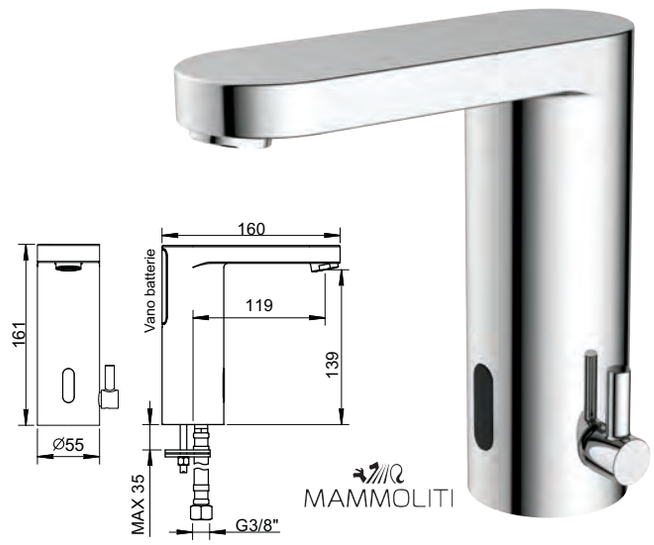

Codice	Alimentazione	CF	Imballo	Listino €
RUB752	Batteria	1	10	**268,00**

Miscelatore lavabo a fotocellula

alimentazione esterna a **batteria**, completo di flessibili da 3/8 con valvola di ritegno. limitatore di portata 6 l/min. Modello **EUROSMART COSMOPOLITAN E**

GROHE



Codice	Alimentazione	CF	Imballo	Listino €
RUB500	Batteria	1	1	**615,00**



Rubinetto lavabo collo cigno

a pulsante con arresto temporizzato 15 secondi

idral

Codice	Misura	CF	Imballo	Listino €
MID021	1/2	1	2	**70,40**

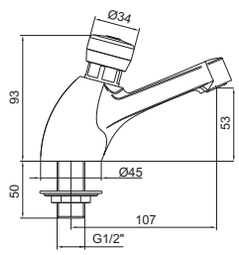



Rubinetto lavabo a parete

a pulsante con arresto temporizzato 15 secondi

idral

Codice	Misura	CF	Imballo	Listino €
MID020	1/2	1	1	**60,70**

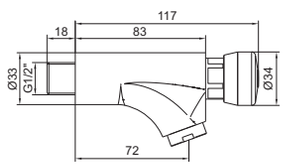



Rubinetto lavabo MINIMAL

a pulsante con arresto temporizzato 15 secondi

idral

Codice	Misura	CF	Imballo	Listino €
MID355	1/2	1	1	**131,50**

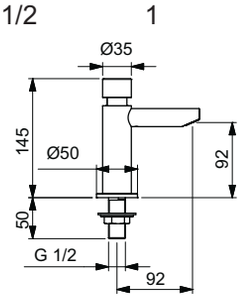



Miscelatore lavabo collo cigno

a pulsante con arresto temporizzato 12 secondi

m&m taps

Codice	Misura	CF	Imballo	Listino €
MID356	1/2	1	1	**117,00**

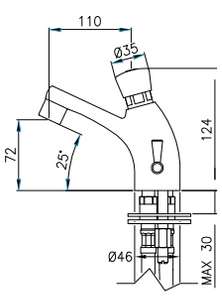



Miscelatore lavabo DESIGN

a pulsante con arresto temporizzato 12 secondi

m&m taps

Codice	Misura	CF	Imballo	Listino €
RUB103	1/2	1	1	**114,60**

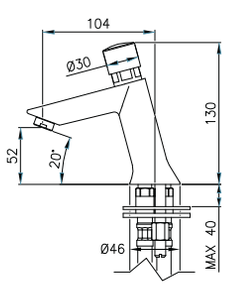



Rubinetto doccia incasso

a pulsante con arresto temporizzato 15 secondi

Codice	Misura	CF	Imballo	Listino €
MID357	1/2	1	1	**67,80**

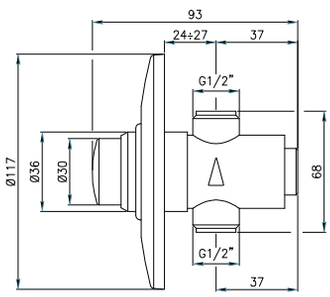



Miscelatore doccia incasso

termostatico (regolazione 15-50°C) con arresto temporizzato 25 secondi e limitatore di portata 8 lt./minuto

Codice	Misura	CF	Imballo	Listino €
RUB187	1/2	1	1	**210,00**

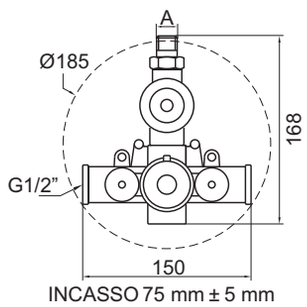



Flussometro ad incasso

con arresto temporizzato 8 secondi a 3 bar. Pulsante cromo

Codice	Misura	CF	Imballo	Listino €
MID359	3/4	1	1	**174,00**
MID362	1"	1	1	**179,00**

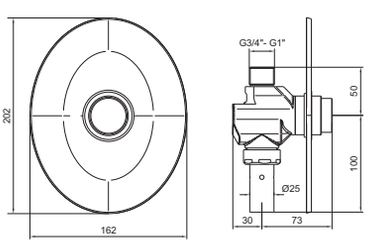



Rubinetto doccia da esterno

a pulsante con arresto temporizzato 15 secondi

Codice	Misura	CF	Imballo	Listino €
MID358	1/2	1	1	**71,80**

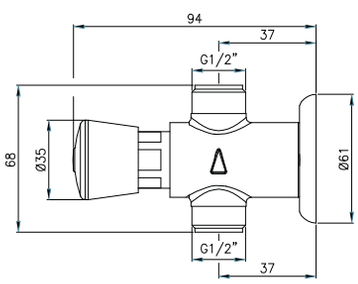



Vitone di ricambio

per flussometro ad incasso

Codice	Misura	CF	Imballo	Listino €
MID365	Incasso	1	1	**86,50**

METAFORM®



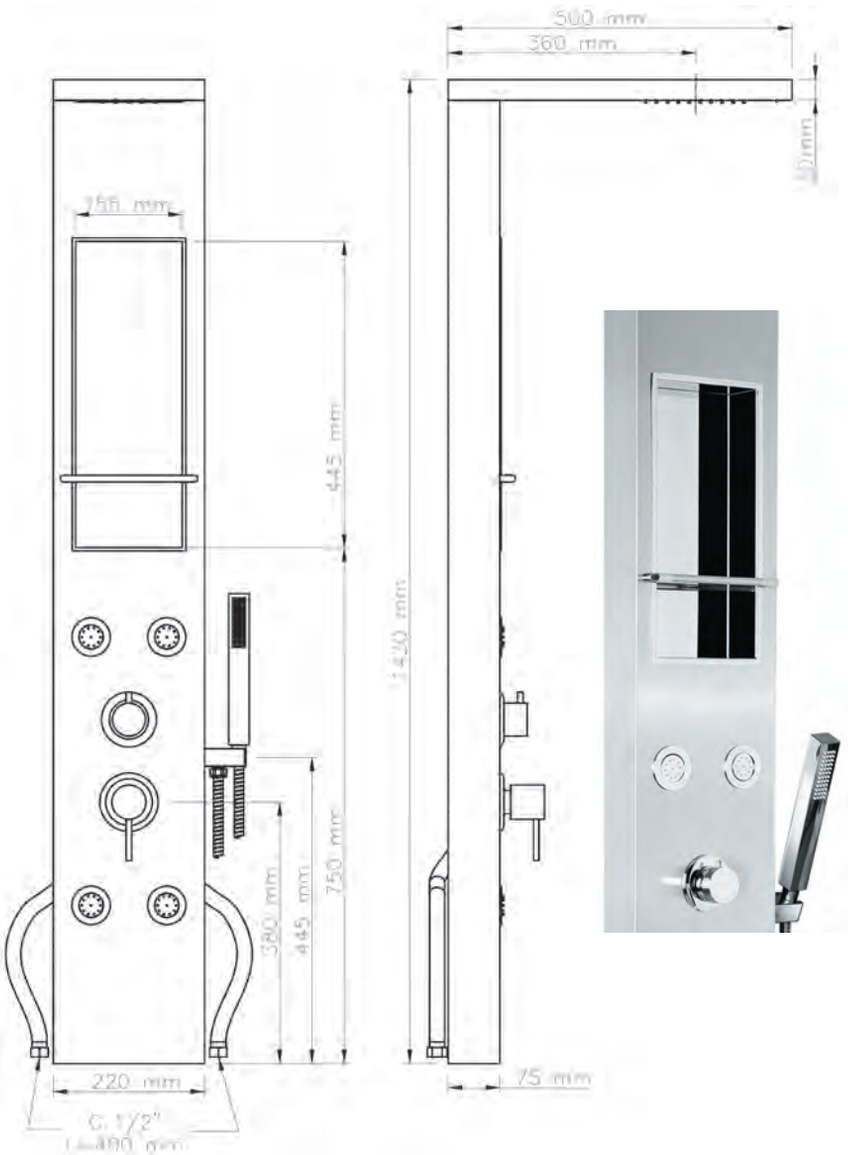

Colonna Doccia:
in acciaio inox 18/10 satinato

Caratteristiche:
Ampio vano per shampo e bagnoschiuma dotato di Specchio per igiene personale
Miscelatore monocomando meccanico
4 funzioni selezionabili:
- Doccetta a mano 1 getto anticalcare
- Soffione
- Effetto cascata
- Getti orizzontali “Massage”
- Flessibile in acciaio inox doppia aggraffatura estensibile 150÷200 cm

Colonna doccia multifunzione CITY in acciaio inox

Colonna multifunzione in acciaio **inox satinato** completa di soffione, miscelatore monocomando meccanico, doccetta a mano, effetto cascata, getti orizzontali "Massage" , flessibile in acciaio inox doppia aggraffatura.

Codice	Colore	CF	Imballo	Listino €
VAS168	Inox Satinato	1	1	**386,00**



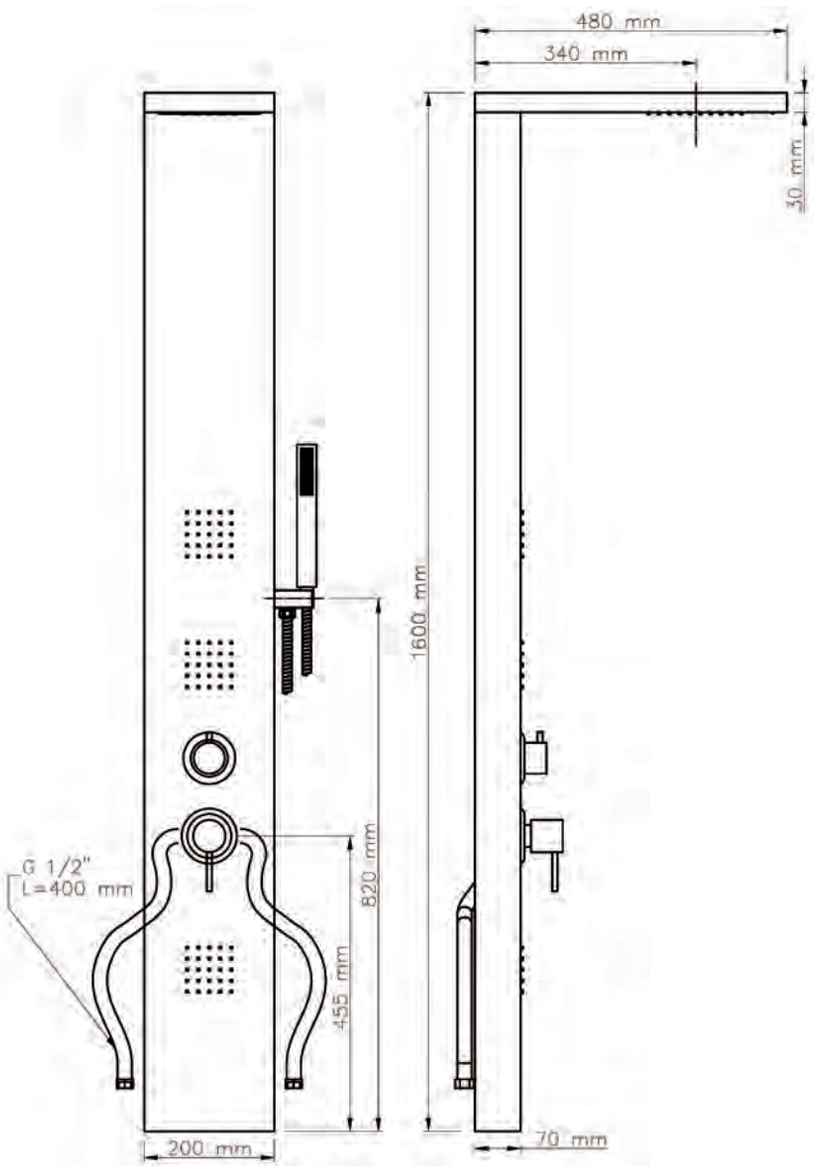

Colonna Doccia:
in acciaio inox AISI 304 lucidato

Caratteristiche:
Miscelatore monocomando meccanico
4 funzioni selezionabili:
- Doccetta a mano 1 getto anticalcare
- Soffione
- Effetto cascata
- Getti orizzontali “Massage”
- Flessibile in acciaio inox doppia aggraffatura 150 cm

Colonna doccia multifunzione BROADWAY in acciaio inox

Colonna multifunzione in acciaio **inox lucido** completa di soffione, miscelatore monocomando meccanico, doccetta a mano, effetto cascata, getto orizzontale "Massage" , flessibile in acciaio inox doppia aggraffatura.

Codice	Colore	CF	Imballo	Listino €
VAS165	Inox Lucido	1	1	**386,00**

METAFORM®



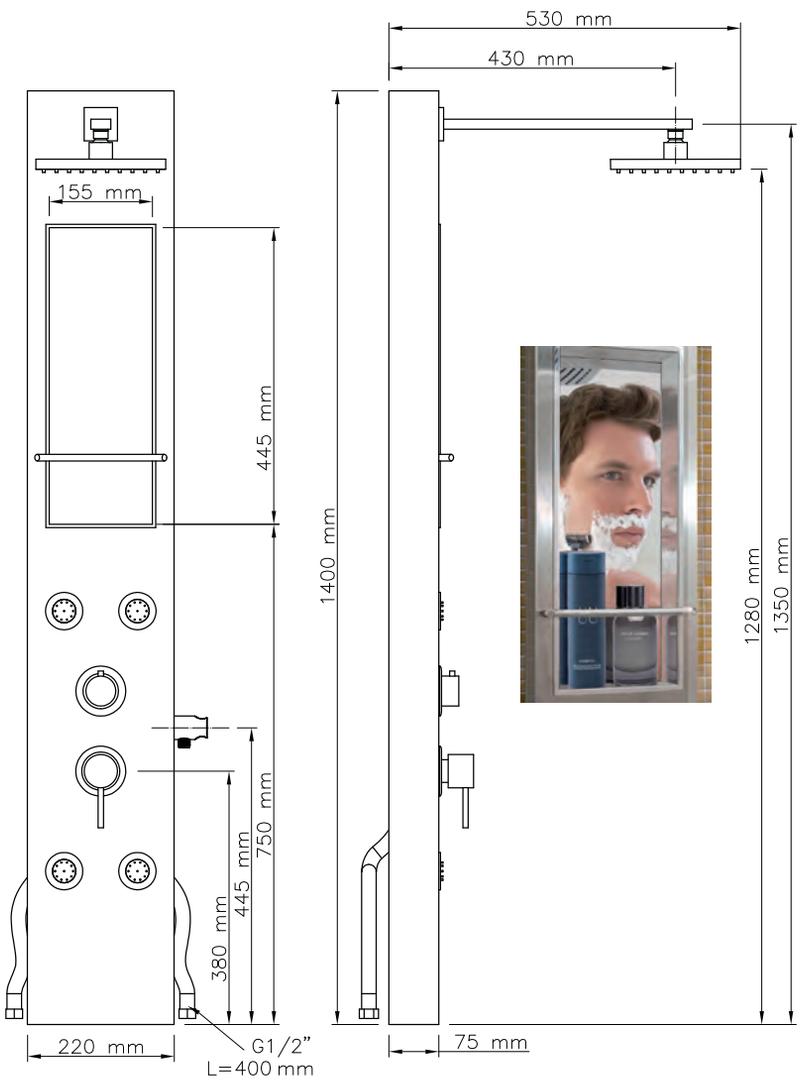

Colonna Doccia:
in acciaio inox 18/10 satinato

Caratteristiche:
Ampio vano per shampo e bagnoschiuma dotato di Specchio per igiene personale
Miscelatore monocomando meccanico
3 funzioni selezionabili:
- Doccetta a mano 1 getto anticalcare
- Soffione
- Getto orizzontale “Massage”
- Flessibile in acciaio inox doppia aggraffatura estensibile 150÷200 cm

Colonna doccia multifunzione** SHINE **in acciaio inox

Colonna multifunzione in acciaio inox satinato completa di soffione, miscelatore monocomando meccanico, doccetta a mano, getto orizzontale "Massage" , flessibile in acciaio inox doppia aggraffatura.

Codice	Colore	CF	Imballo	Listino €
VAS166	Inox Satinato	1	1	**380,00**



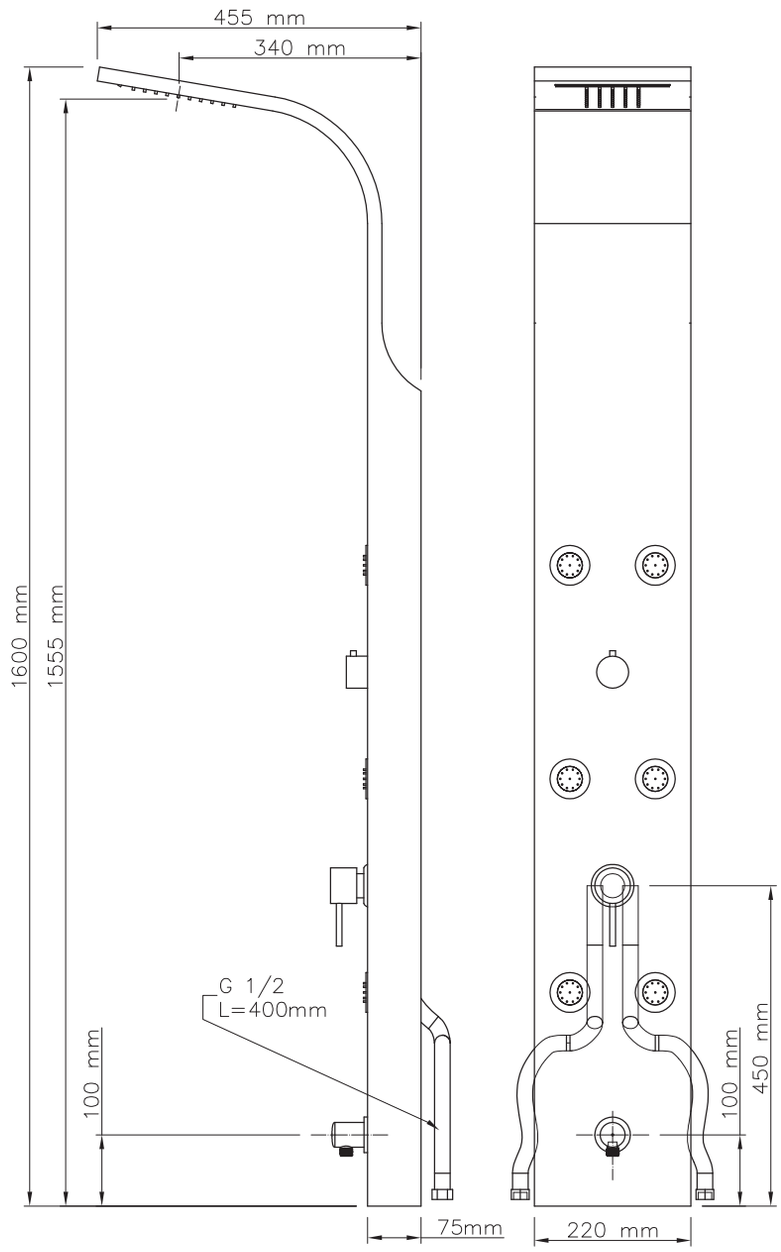

Colonna Doccia:
in acciaio inox AISI 304 lucidato

Caratteristiche:
Miscelatore monocomando meccanico
4 funzioni selezionabili:
- Doccetta a mano 1 getto anticalcare
- Soffione
- Effetto cascata
- Getti orizzontali “Massage”
- Flessibile in acciaio inox doppia aggraffatura estensibile 150÷200 cm

Colonna doccia multifunzione ELIZABETH in acciaio inox

Colonna multifunzione in acciaio **inox lucido** completa di soffione, miscelatore monocomando meccanico, doccetta a mano, effetto cascata, getto orizzontale "Massage" , flessibile in acciaio inox doppia aggraffatura.

Codice	Colore	CF	Imballo	Listino €
VAS073	Inox Lucido	1	1	**435,00**



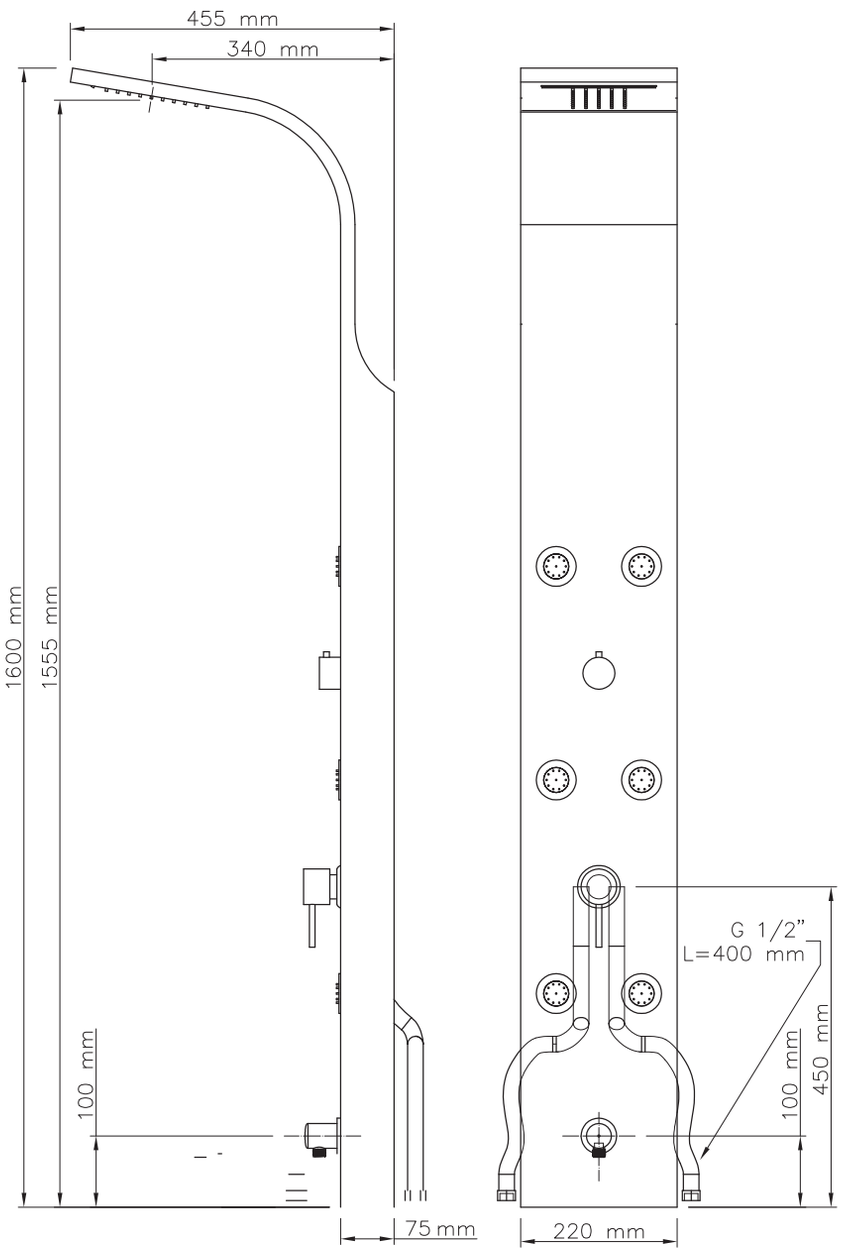

Colonna Doccia:
in acciaio inox AISI 304 lucidato

Caratteristiche:
Miscelatore monocomando meccanico
4 funzioni selezionabili:
- Doccetta a mano 1 getto anticalcare
- Soffione a **led** senza pile: **variazione di colore attivata dalla pressione dell'acqua e dalla temperatura (verde sotto i 32°- blu tra 33 e 41°- rosso sopra i 42°)**
- Soffione effetto cascata
- Getti orizzontali "Massage"
- Flessibile in acciaio inox doppia aggraffatura estensibile 150÷200 cm

Colonna doccia multifunzione VICTORIA LED in acciaio inox

Colonna multifunzione in acciaio **inox lucido** completa di **soffione led**, miscelatore monocomando meccanico, doccetta a mano, effetto cascata, getto orizzontale "Massage" , flessibile in acciaio inox doppia aggraffatura.

Codice	Colore	CF	Imballo	Listino €
VAS145	Inox Lucido	1	1	**470,00**



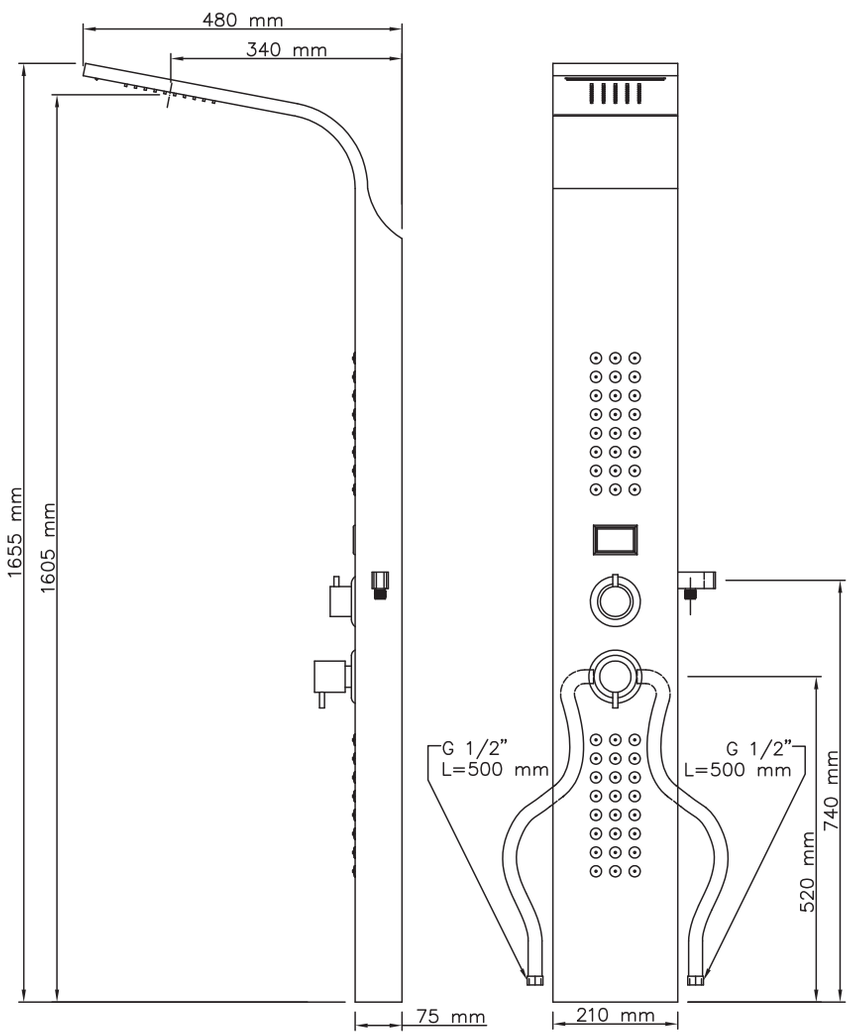

Colonna Doccia:
in alluminio
verniciato bianco

Caratteristiche:
Miscelatore monocomando meccanico
4 funzioni selezionabili:
- Doccetta a mano 1 getto anticalcare
- Soffione
- Effetto cascata
- Getto orizzontale “Massage”
- Flessibile in acciaio inox doppia aggraffatura estensibile 150÷200 cm

Colonna doccia multifunzione NILO in alluminio

Colonna multifunzione in alluminio verniciato, completa di soffione, miscelatore monocomando meccanico, doccetta a mano , effetto cascata, getto orizzontale "Massage" , flessibile in acciaio inox doppia aggraffatura.

Codice	Colore	CF	Imballo	Listino €
VAS124	Bianco	1	1	**519,00**



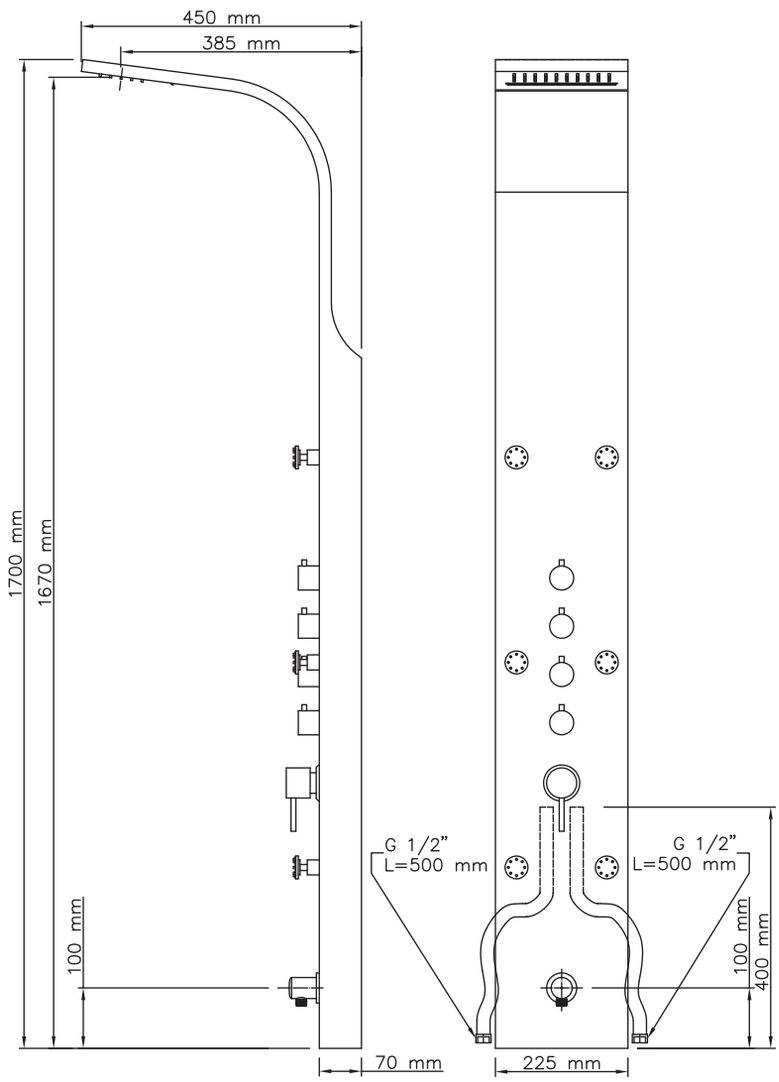

Colonna Doccia:
in acciaio inox
lucidato AISI 304

Caratteristiche:
Miscelatore monocomando meccanico
4 funzioni selezionabili:
- Doccetta a mano 1 getto anticalcare
- Soffione
- Effetto cascata
- 4 Getti orizzontali “Massage”
- Flessibile in acciaio inox doppia aggraffatura estensibile 150÷200 cm

Colonna doccia multifunzione** NIAGARA **in acciaio inox

Colonna multifunzione in acciaio **inox lucido**, completa di soffione, miscelatore monocomando meccanico, doccetta a mano, effetto cascata, 4 getti orizzontali "Massage" , flessibile in acciaio inox doppia aggraffatura

Codice	Colore	CF	Imballo	Listino €
VAS106	Inox Lucido	1	1	**519,00**



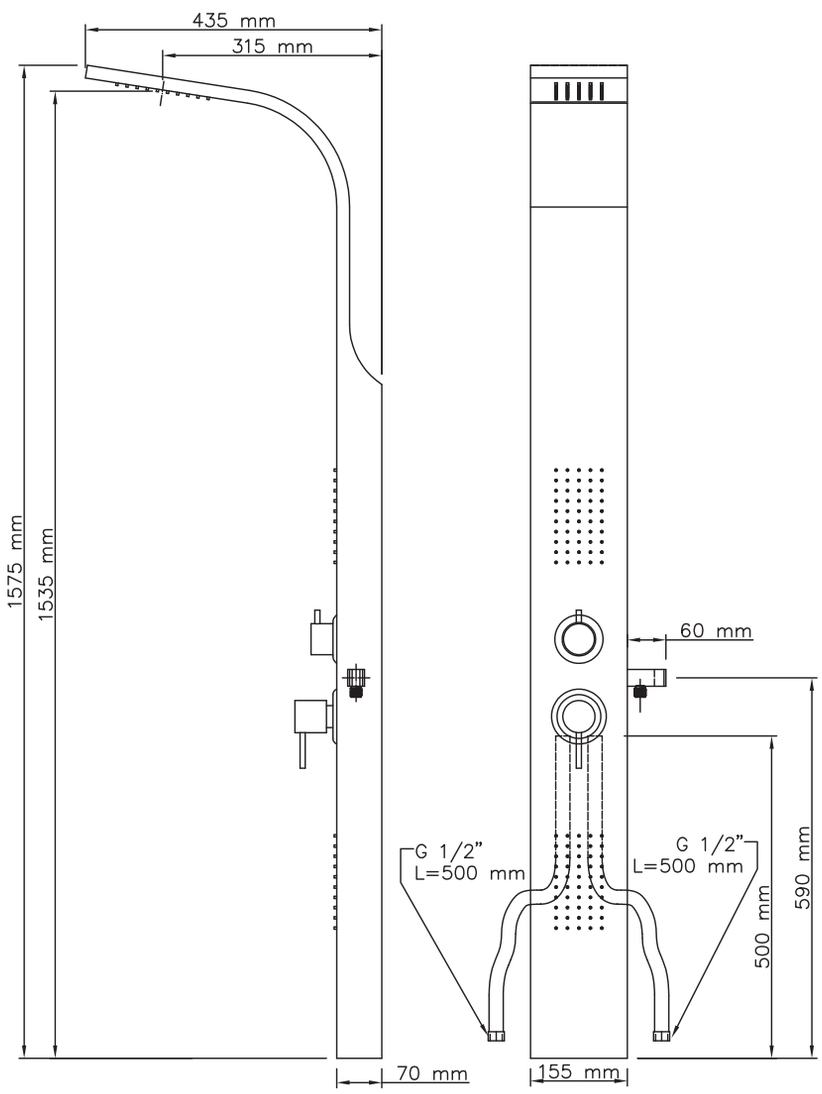

Colonna Doccia:
in acciaio inox satinato AISI 304

Caratteristiche:
Miscelatore monocomando meccanico
3 funzioni selezionabili:
- Doccetta a mano 1 getto anticalcare
- Soffione
- Getto orizzontale
- Flessibile in acciaio inox doppia aggraffatura estensibile 150÷200 cm

Colonna doccia multifunzione *LOIRA* ***in acciaio inox***

Colonna multifunzione in acciaio **inox satinato**, completa di soffione, miscelatore monocomando meccanico, doccetta a mano, getto orizzontale "Massage", flessibile in acciaio inox doppia aggraffatura

Codice	Colore	CF	Imballo	Listino €
VAS104	Inox Satinato	1	1	**340,00**



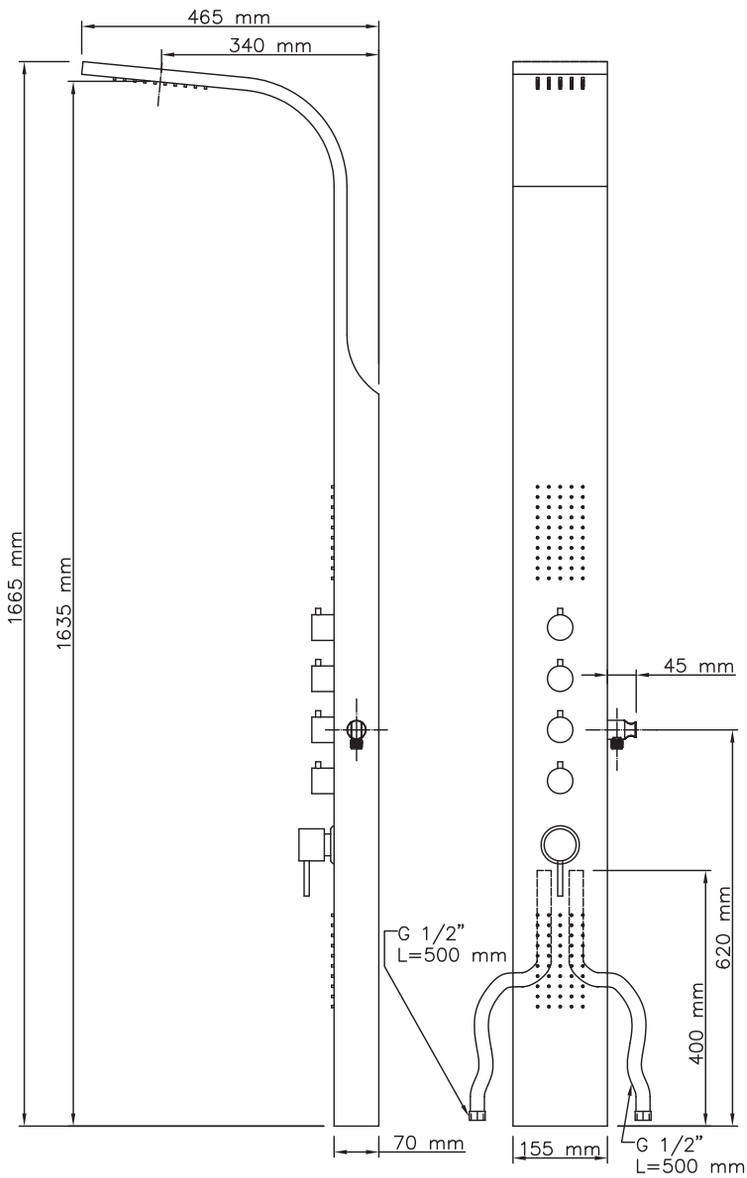

Colonna Doccia:
in alluminio verniciato nero

Caratteristiche:
Miscelatore monocomando meccanico
3 funzioni selezionabili:
- Doccetta a mano 1 getto anticalcare
- Soffione
- Getto orizzontale
- Flessibile in acciaio inox doppia aggraffatura estensibile 150÷200 cm

Colonna doccia multifunzione** DANUBIO **in alluminio

Colonna multifunzione in **alluminio** verniciato, completa di soffione, miscelatore monocomando meccanico, doccetta a mano, getto orizzontale "Massage" , flessibile in acciaio inox doppia aggraffatura

Codice	Colore	CF	Imballo	Listino €
VAS102	Nero	1	1	**340,00**



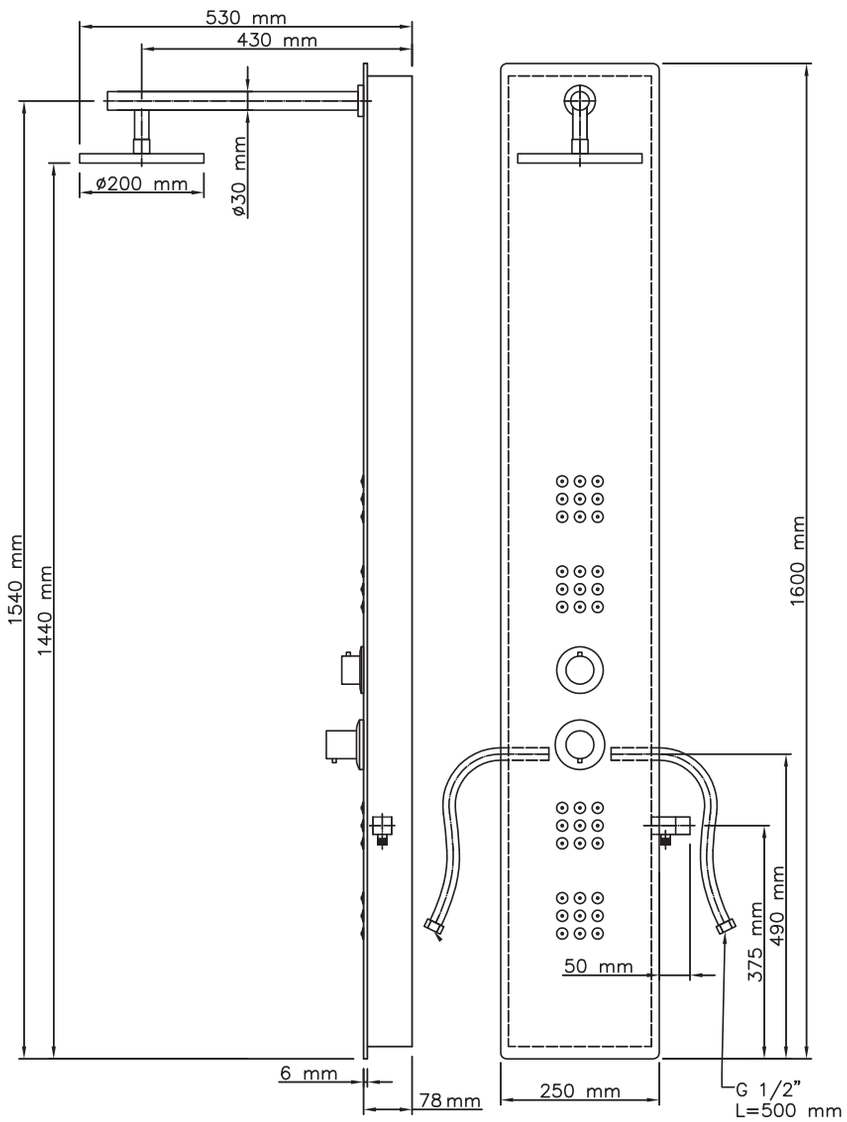

Colonna Doccia:
Struttura in PVC
Frontale in vetro temperato bianco

Caratteristiche:
Miscelatore monocomando meccanico
3 funzioni selezionabili:
- Doccetta a mano 1 getto anticalcare
- Soffione DM 20 cm
- Getto orizzontale
- Flessibile in acciaio inox doppia aggraffatura estensibile 150÷200 cm

Colonna doccia multifunzione CRYSTAL in vetro e pvc

Colonna multifunzione con struttura in **PVC** e Frontale in **vetro** temperato in 5 colorazioni, completa di braccio in ottone, soffione in ABS Ø 20 cm, miscelatore monocomando meccanico, doccetta a mano, getto orizzontale "Massage" e flessibile in acciaio inox doppia aggraffatura

Codice	Colore	CF	Imballo	Listino €
VAS075	Bianco	1	1	**447,00**

METAFORM®



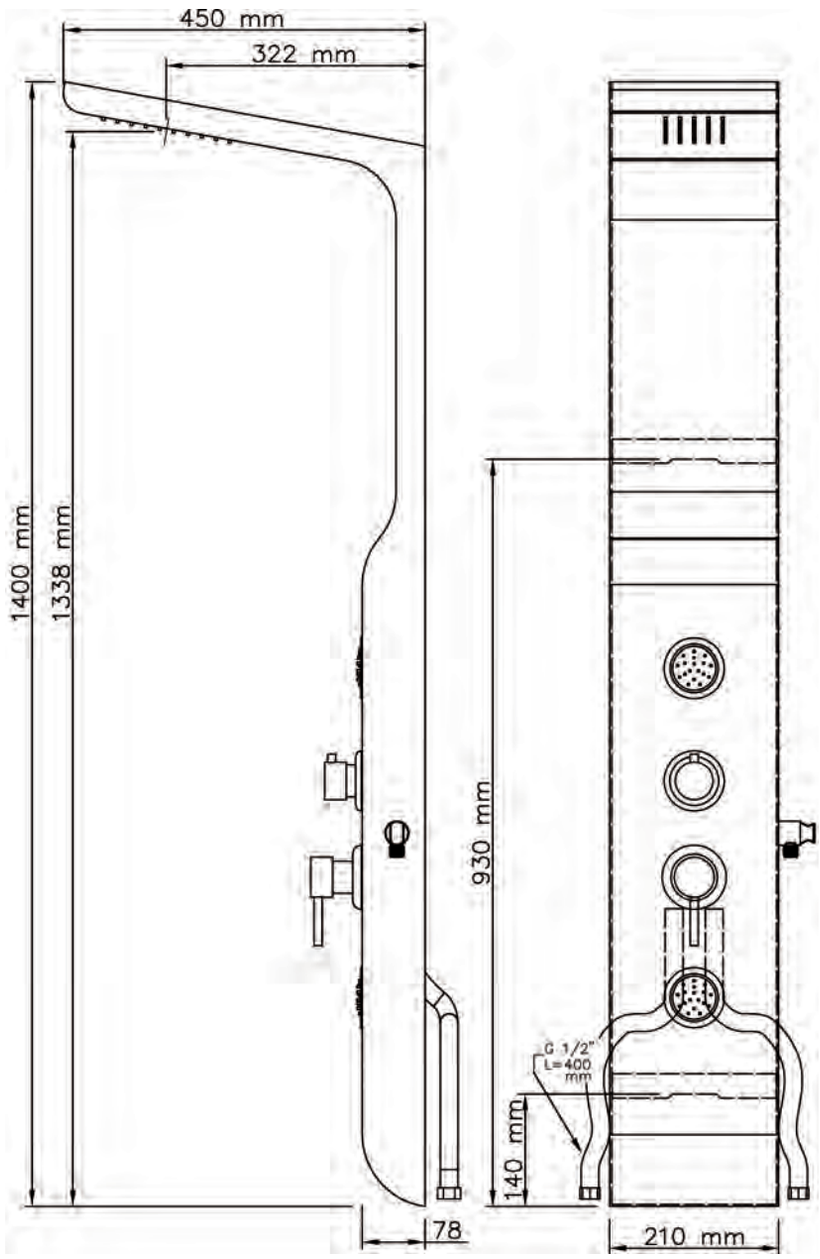

Colonna Doccia:
in ABS colore bianco

Caratteristiche:
Miscelatore monocomando meccanico
3 funzioni selezionabili:
- Doccetta a mano 1 getto
- Soffione
- Getti orizzontali
- Flessibile in acciaio inox doppia aggraffatura 150 cm

Colonna doccia multifunzione EASY in ABS bianca

Colonna multifunzione in ABS colore bianco, completa di soffione, **miscelatore monocomando meccanico**, doccetta a mano, getti orizzontali "Massage" , flessibile in acciaio inox doppia aggraffatura 150 cm. H 140 cm

Codice	Colore	CF	Imballo	Listino €
VAS099	Bianco	1	1	**300,00**



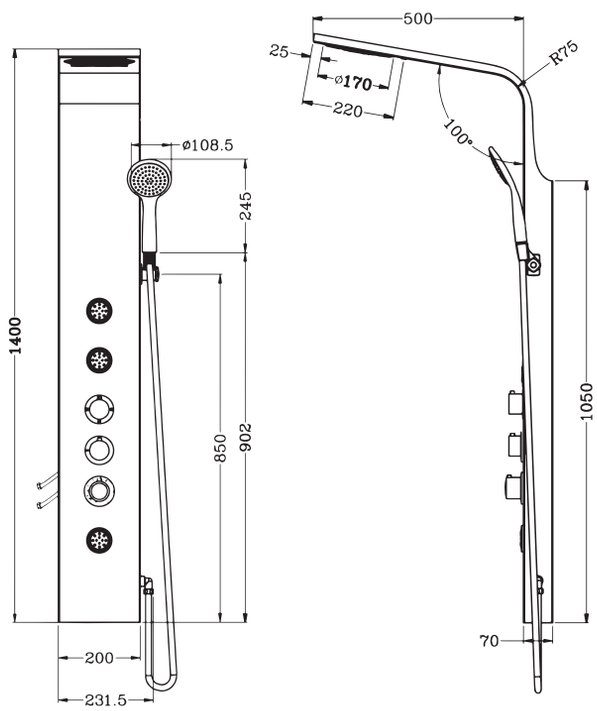

Colonna Doccia:
in acciaio inox AISI 304 lucido

Caratteristiche:
Miscelatore monocomando **Termostatico**
4 funzioni selezionabili tramite deviatore:
- Doccetta monogetto
- Soffione
- Effetto cascata
- 3 Getti orizzontali
- Flessibile Doccetta in acciaio inox doppia aggraffatura 1500 mm

Colonna doccia E.RI.KA Termostatica in acciaio

Colonna multifunzione in **acciaio inox lucido** completa di miscelatore monocomando **termostatico**, soffione, cascata, doccetta a mano monogetto, 3 getti orizzontali, flessibile in acciaio inox doppia aggraffatura 1500mm.

Codice	Colore	CF	Imballo	Listino €
VAS169	Inox Lucido	1	1	**588,00**

Prodotto Colonna doccia L.O.R.E.N. Termostatica in acciaio

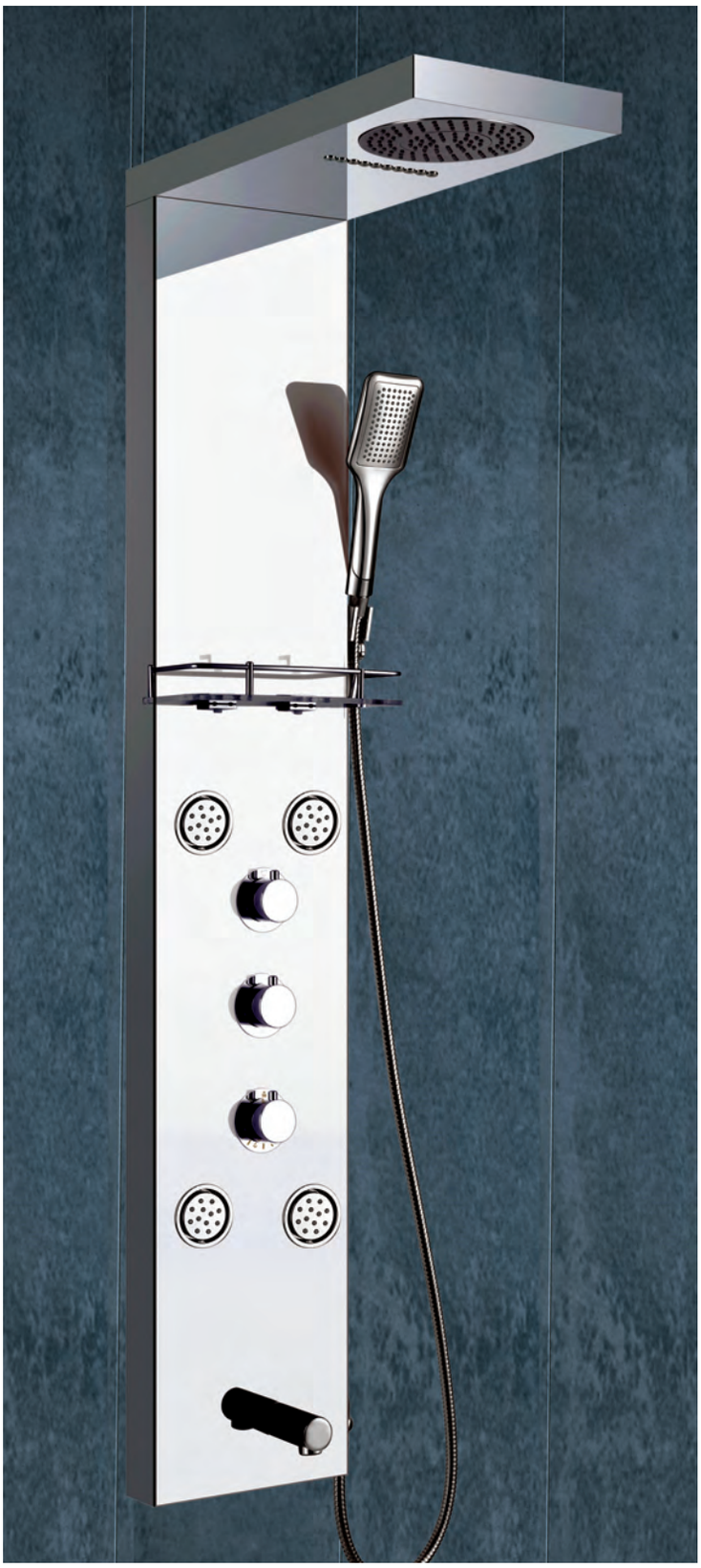

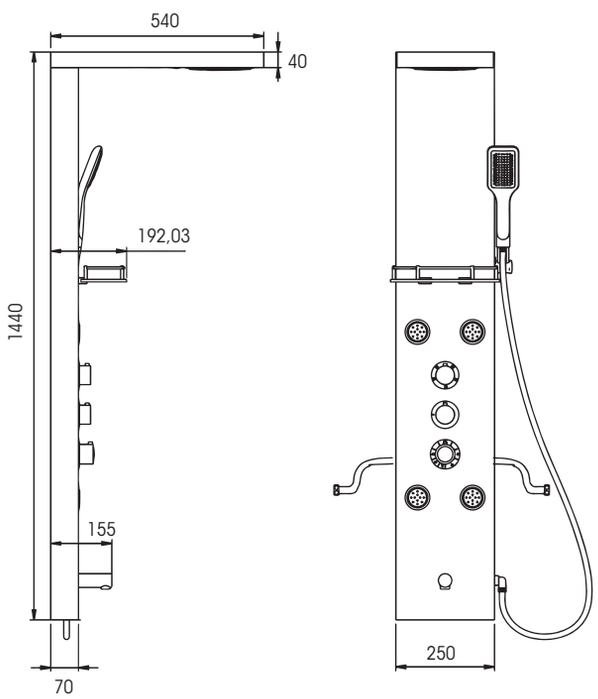

Colonna Doccia:
in acciaio inox AISI 304 lucido

Caratteristiche:
Miscelatore monocomando **Termostatico**
5 funzioni selezionabili tramite deviatore:
- Doccetta monogetto
- Soffione
- Effetto cascata
- 4 Getti orizzontali
- Bocca erogazione acqua
- Flessibile Doccetta in acciaio inox doppia aggraffatura 1500 mm

Colonna doccia L.O.R.E.N Termostatica in acciaio

Colonna multifunzione in acciaio inox **lucido** completa di miscelatore monocomando **termostatico**, soffione, cascata, doccetta a mano monogetto, 4 getti orizzontali, bocca erogazione acqua verticale, ripiano, flessibile in acciaio inox doppia aggraffatura 1500mm.

Codice	Colore	CF	Imballo	Listino €
VAS177	Inox Lucido	1	1	**588,00**





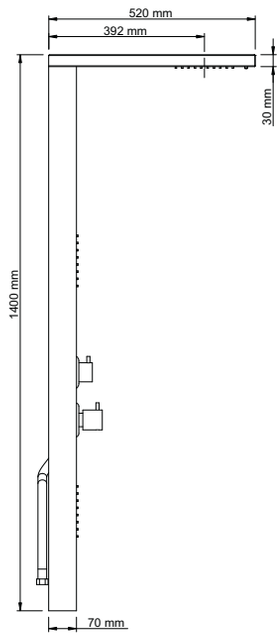

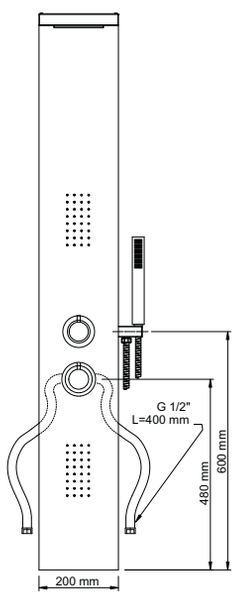

Colonna Doccia:
In alluminio

Caratteristiche:
Miscelatore monocomando **Termostatico**
4 funzioni selezionabili tramite deviatore:
- Doccetta monogetto
- Soffione
- Effetto cascata
- 2 Getti orizzontali
- Flessibile Doccetta in acciaio inox doppia aggraffatura 1500 mm

Colonna doccia T.O.W.E.R + Termostatica in alluminio

Colonna multifunzione in **alluminio**, completa di miscelatore monocomando **termostatico**, soffione, cascata, doccetta a mano monogetto, 2 getti orizzontali, flessibile in acciaio inox doppia aggraffatura 1500 mm.

Codice	Colore	Materiale	CF	Listino €
VAS038	Bianco Matt	Alluminio	1	**360,00**
VAS045	Nero Matt	Alluminio	1	**360,00**





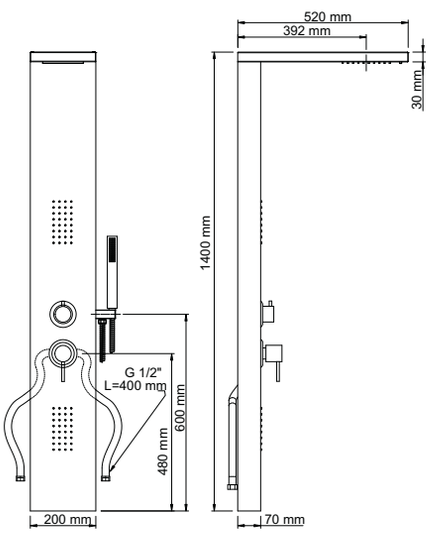

Colonna Doccia:
- In acciaio inox AISI 304 (Inox spazzolato)
- In alluminio (Bianco Matt o Nero Matt)

Caratteristiche:
Miscelatore monocomando **meccanico**
4 funzioni selezionabili tramite deviatore:
- Doccetta monogetto
- Soffione
- Effetto cascata
- 2 Getti orizzontali
- Flessibile Doccetta in acciaio inox doppia aggraffatura 1500 mm

Colonna doccia T.O.W.E.R meccanica

Colonna multifunzione completa di miscelatore monocomando **meccanico**, soffione, cascata, doccetta a mano monogetto, 2 getti orizzontali, flessibile in acciaio inox doppia aggraffatura 1500mm.

Codice	Colore	Materiale	CF	Listino €
VAS023	Inox spazzolato	Acciaio inox	1	**331,00**
VAS027	Bianco Matt	Alluminio	1	**292,00**
VAS034	Nero Matt	Alluminio	1	**292,00**

Prodotto Colonna doccia S.LI.M meccanica

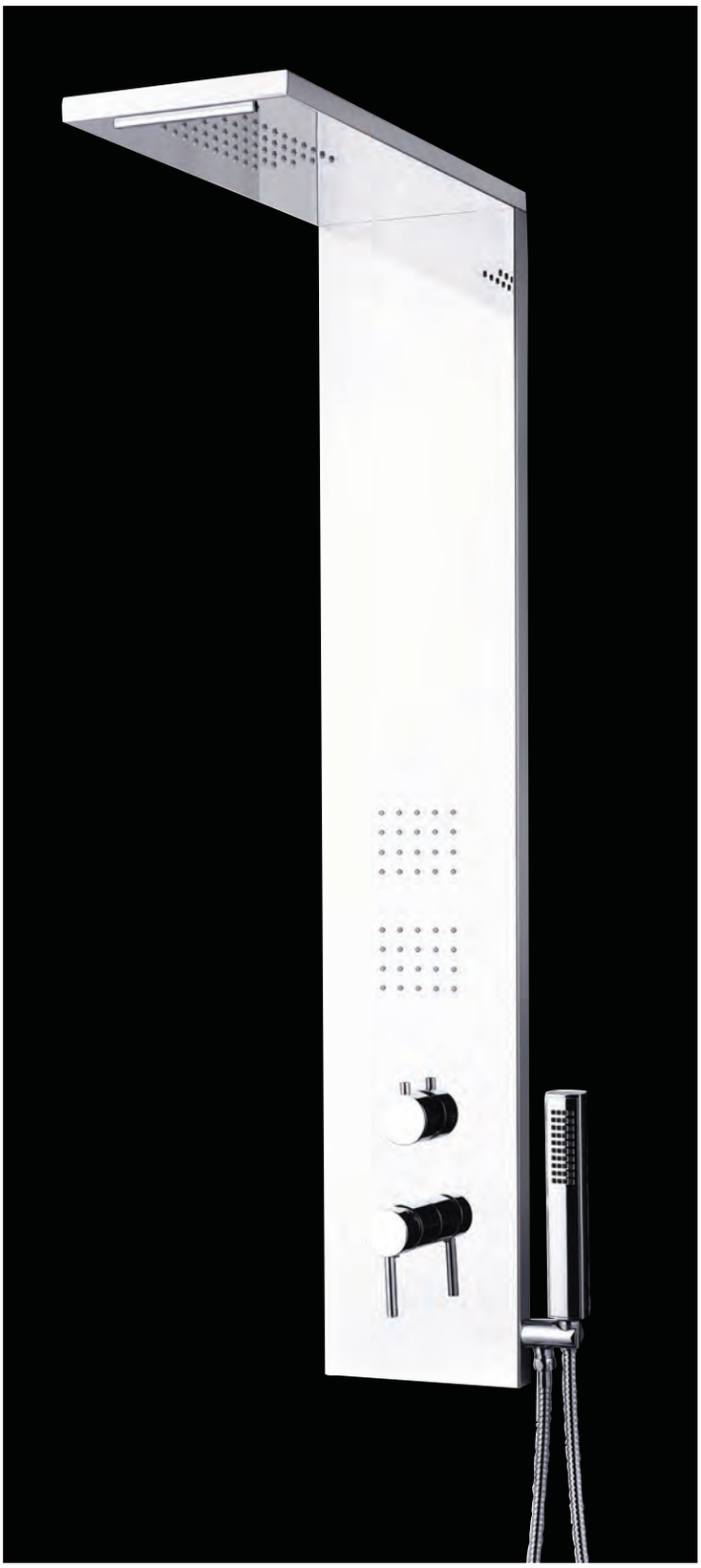



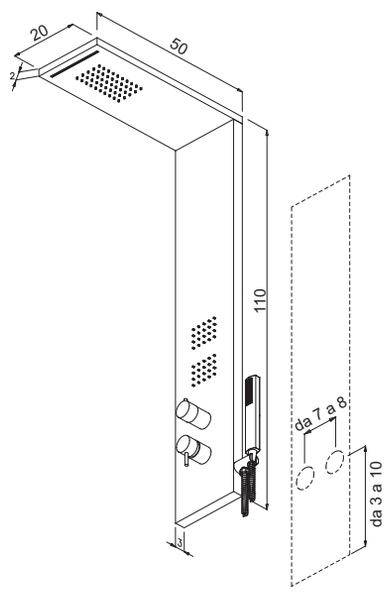

Colonna Doccia:
- In acciaio inox AISI 304 (Cromo lucido o Inox spazzolato)
- In alluminio ((Bianco Matt o Nero Matt)

Caratteristiche:
Miscelatore monocomando **meccanico**
4 funzioni selezionabili tramite deviatore:
- Doccetta monogetto
- Soffione
- Effetto cascata
- 2 Getti orizzontali
- Flessibile Doccetta in acciaio inox doppia aggraffatura 1500 mm

Colonna doccia S.LI.M meccanica

Colonna multifunzione spessore corpo **di soli 3 cm**, completa di miscelatore monocomando **meccanico**, soffione, cascata, doccetta a mano monogetto, 2 getti orizzontali, flessibile in acciaio inox doppia aggraffatura 1500mm.

Codice	Colore	Materiale	CF	Listino €
VAS053	Cromo lucido	Acciaio inox	1	**360,00**
VAS059	Inox spazzolato	Acciaio inox	1	**360,00**
VAS063	Bianco Matt	Alluminio	1	**360,00**
VAS072	Nero Matt	Alluminio	1	**360,00**



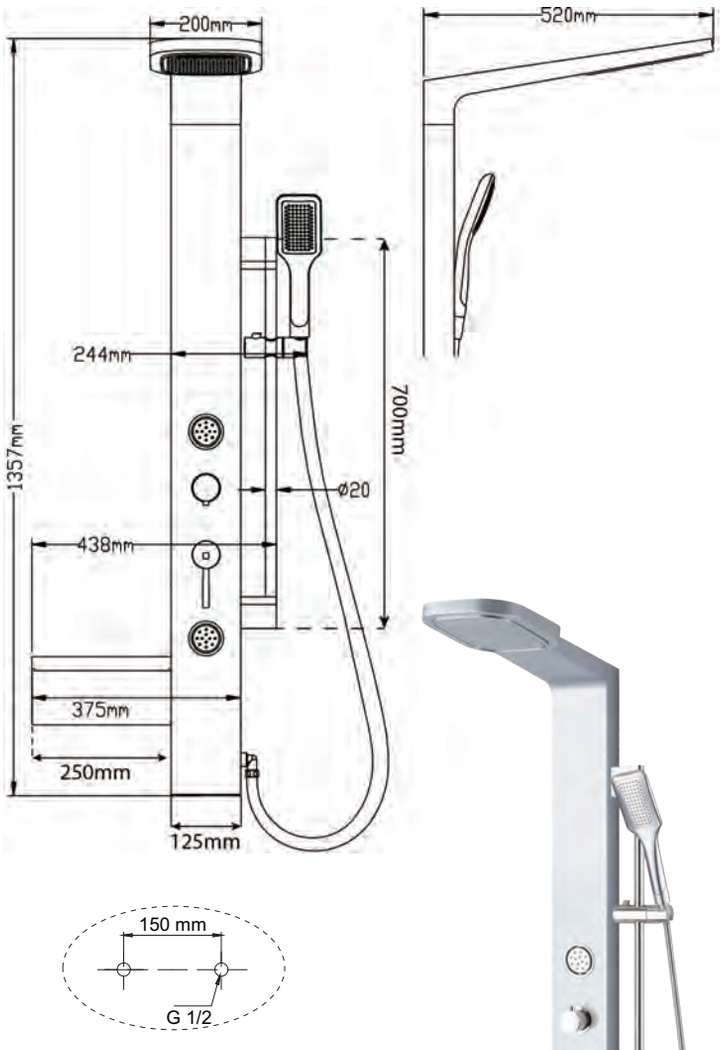

Colonna Doccia:
in ABS Bianco oppure Silver

Caratteristiche:
Miscelatore monocomando **meccanico**
4 funzioni selezionabili tramite deviatore:
- Doccetta cromo lucido su asta saliscendi
- Soffione
- Effetto cascata
- 2 Getti orizzontali
- Flessibile Doccetta in acciaio inox doppia aggraffatura 1500 mm

Colonna doccia U.R.B.A.N meccanica in ABS

Colonna multifunzione in ABS completa di miscelatore monocomando **meccanico**, soffione, cascata, doccetta monogetto su asta saliscendi, 2 getti orizzontali, ripiano porta oggetti, flessibile in acciaio inox doppia aggraffatura 1500mm.

Codice	Colore	CF	Imballo	Listino €
VAS253	Bianco	1	1	**360,00**
VAS254	Silver	1	1	**380,00**



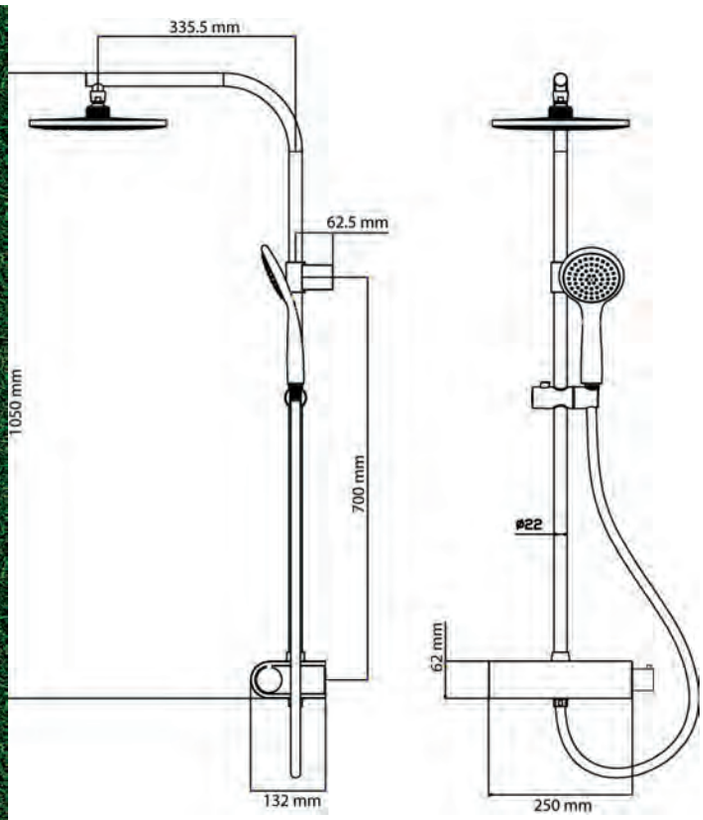

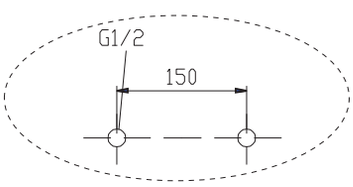

Set Doccia:
in acciaio inox AISI 304
lucido

Caratteristiche:
Esterno doccia **meccanico**
2 funzioni selezionabili tramite deviatore:
- Doccetta a mano 1 getto
- Soffione
- Flessibile Doccetta in acciaio inox doppia aggraffatura 1500 mm

Set doccia VE.NU.S in acciao inox lucido meccanico

Set doccia in acciaio inox lucido completo di esterno doccia **meccanico**, soffione tondo in acciaio DM 200 mm, doccetta a mano monogetto, flessibile in acciaio inox doppia aggraffatura 1500mm.

Codice	Colore	CF	Imballo	Listino €
VAS164	Inox Lucido	1	1	**255,00**



New



Set doccia ANGEL Tondo - Con Termostatico

con asta saliscendi in acciaio cromato con attacchi a muro regolabili, completo di **miscelatore termostatico** esterno, soffione in ABS Ø 23 cm monogetto anticalcare, doccetta a 3 getti in ABS, flessibile in PVC 1500 mm

Codice	Colore	CF	Imballo	Listino €
ADO091	cromo	1	1	**195,00**

Set doccia ANGEL LINEAR Quadro - Con Termostatico

con asta saliscendi in acciaio cromato con attacchi a muro regolabili, completo di **miscelatore termostatico** esterno, soffione in ABS 23x23 cm monogetto anticalcare, doccetta monogetto in ABS, flessibile in PVC 1500 mm

Codice	Colore	CF	Imballo	Listino €
ADO120	cromo	1	1	**210,00**

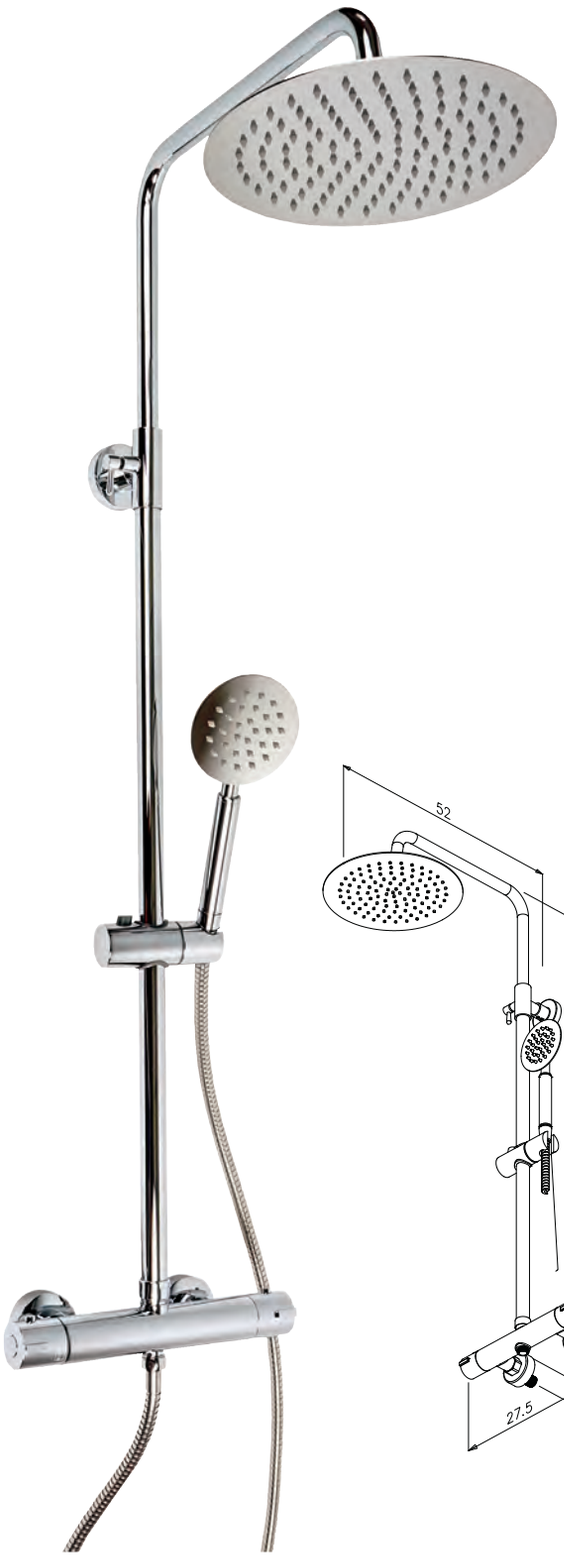



Set doccia POSEIDON Plus con Termostatico

con asta saliscendi in acciaio cromato telescopica altezza regolabile 78-115cm con attacchi a muro interasse 73,5cm, completo di **miscelatore termostatico** esterno, soffione in acciaio inox AISI 304 Ø 25 cm monogetto anticalcare, doccetta monogetto in acciaio inox AISI 304, flessibile acciaio inox doppia aggraffatura 1500 mm

Codice	Colore	CF	Imballo	Listino €
ADO463	cromo	1	2	**295,00**

Set doccia POSEIDON in acciaio cromato

con asta saliscendi in acciaio cromato telescopica altezza regolabile 78-115cm con attacchi a muro interasse 73,5cm, soffione in acciaio inox AISI 304 Ø 25 cm monogetto anticalcare, doccetta monogetto in acciaio inox AISI 304, flessibile acciaio inox doppia aggraffatura 1500 mm, flessibile di raccordo da 500mm.

Codice	Colore	CF	Imballo	Listino €
ADO276	cromo	1	2	**179,00**



Set doccia ORION in acciaio INOX

con asta Saliscendi in acciaio inox con fissaggi **regolabili** 15-80cm, soffione ABS monogetto anticalcare Ø 25cm, doccetta ABS monogetto anticalcare, flessibile acciaio inox 1500 mm e flessibile di raccordo da 500mm. H.103 cm

Codice	Colore	CF	Imballo	Listino €
ADO230	cromo	1	2	**121,00**



Set doccia VOYAGER in acciaio INOX

con asta Saliscendi in acciaio inox con fissaggi **regolabili** 15-70cm, soffione ABS monogetto anticalcare Ø 20cm, doccetta ABS 3 getti anticalcare, flessibile acciaio inox 1500 mm e flessibile di raccordo da 500mm. H.97,5 cm

Codice	Colore	CF	Imballo	Listino €
ADO198	cromo	1	4	**87,00**





Set doccia SHUTTLE in acciaio cromato

con asta saliscendi in acciaio inox con fissaggi regolabili 15-80cm, soffione ABS 20x20cm monogetto anticalcare, doccetta abs monogetto, flessibile acciaio inox 1500 mm, flessibile di raccordo da 500mm H. 107,5 cm

Codice	Colore	CF	Imballo	Listino €
ADO239	cromo	1	4	**100,00**
RUB744	deviatore ricambio	1	1	**14,40**

Set doccia SQUARE in acciaio cromato

con asta Saliscendi in acciaio inox con fissaggi regolabili 25-85cm, soffione ABS monogetto anticalcare 25x25cm, doccetta ABS monogetto, flessibile acciaio inox 1500 mm e flessibile di raccordo da 500mm. H. 105 cm

Codice	Colore	CF	Imballo	Listino €
ADO037	cromo	1	1	**121,00**
	Ricambi			
ADO237	Soffione 25x25		1	**44,00**
ADO236	Supporto x doccetta		1	**7,55**
ADO235	Attacco a muro		1	**8,40**



Set doccia T.I.M.E. in acciaio cromato

con asta saliscendi in acciaio **cromato** telescopica **altezza regolabile 83-118 cm** con attacchi a muro interasse 71,2 cm, soffione in acciaio inox AISI 304 DM.25 cm monogetto anticalcare, doccetta monogetto in acciaio inox AISI 304, flessibile acciaio inox doppia aggraffatura 1500 mm, flessibile di raccordo da 500mm

Codice	Colore	CF	Imballo	Listino €
ADO407	cromo	1	2	**162,00**



Set doccia SM.A.RT in acciaio cromato

con asta saliscendi in acciaio **cromato** telescopica a sezione quadrata, **altezza regolabile 80-118 cm** con attacchi a muro interasse 67,4 cm, soffione in acciaio inox AISI 304 25x25 cm monogetto anticalcare, doccetta monogetto in acciaio inox AISI 304, flessibile acciaio inox doppia aggraffatura 1500mm, flessibile di raccordo da 500mm in acciaio Cromo.

Codice	Colore	CF	Imballo	Listino €
ADO409	cromo	1	2	**209,00**



Set doccia FLOWER COLOR LINE in acciaio inox

con asta Saliscendi in acciaio inox cromato H.106 cm con interasse regolabile da 150 a 900mm, nelle varianti Arancio, Verde acido, Blu e Lilla. Soffione 1 getto anticalcare Ø 20 cm, doccetta a 1 getto anticalcare, flessibile in acciaio inox da 1500 mm e flessibile di raccordo da 500 mm. H. 110 cm

Codice	Colore	CF	Imballo	Listino €
ADO146	Arancio	1	2	**85,00**



Saliscendi per doccia in acciaio EUPHORIA 110 DUO

asta da 600 mm con distanza tra i supporti **regolabile da 470-620 mm per adattamento a fori esistenti**, con doccetta anticalcare a 2 getti **e portasapone,** flessibile silverflex da 1750 mm con sistema antitorsione

Codice	Colore	CF	Imballo	Listino €
ADO219	cromo	1	1	**145,00**
BSC305	supporto doccetta ricambio	1	1	**22,50**





Saliscendi per doccia NEW TEMPESTA DUO

asta da 600 mm con doccetta anticalcare a 2 getti e flessibile relexaflex da 1500 mm.
Senza porta sapone

Codice	Colore	CF	Imballo	Listino €
ADO073	cromo	1	20	**75,50**



Saliscendi per doccia NEW TEMPESTA TRIO

asta da 600 mm con doccetta anticalcare a 3 getti e flessibile relexaflex da 1500 mm.
Con porta sapone

Codice	Colore	CF	Imballo	Listino €
ADO074	cromo	1	20	**106,50**

BSC305	supporto doccetta ricambio	1	1	**22,50**











Saliscendi in acciaio per doccia ARES 3 getti

con asta Saliscendi in **ottone** cromato Ø 25mm con fissaggi **regolabili** 18-62cm, doccetta ABS a 3 getti anticalcare, flessibile in PVC silver 1500 mm. **Con porta sapone trasparente**. H.66,5 cm.

Codice	Colore	CF	Imballo	Listino €
ADO112	cromo	1	4	**49,60**

Saliscendi in acciaio per doccia CAPRI 5 getti

con asta Saliscendi in acciaio inox Ø 22mm con fissaggi **regolabili** 15-62cm, doccetta ABS a 5 getti anticalcare, flessibile in acciaio inox 1500 mm. **Con porta sapone cromo**. H.67 cm. **In Scatola**

Codice	Colore	CF	Imballo	Listino €
ADO240	cromo	1	12	**36,80**



Saliscendi per doccia in alluminio UP&DOWN

magnetico H 60,5cm, in alluminio e ABS, doccetta a 5 getti e flessibile 1500 mm, **fissaggio a muro senza viti** con biadesivo pre-applicato. **Con porta sapone**

Codice	Colore	CF	Imballo	Listino €
ADO015	cromo	1	3	**61,50**



Kit soffione e doccetta GUNSN SHOWER in ABS

un unico prodotto che garantisce 2 prestazioni: soffione e doccetta, che **risolve i problemi di chi ha un unico attacco dell'acqua in alto**.
Completo di soffione a muro Ø 10 cm in ABS, doccetta ABS a 5 getti anticalcare, flessibile acciaio inox 1500 mm e **deviatore** meccanico.

Codice	Colore	CF	Imballo	Listino €
ADO251	cromo	1	4	**37,50**



New



Saliscendi per doccia in acciaio DY.MO.ND 5 getti

Saliscendi per doccia **con asta in acciaio inox** DM.25 mm con interasse regolabile, con doppio supporto per doccetta sia su scorrevole sia fisso superiore, doccetta ABS a **5 getti** anticalcare, flessibile in **acciaio inox** 1500 mm. Con porta sapone cromo. H.75 cm.

Codice	Colore	CF	Imballo	Listino €
ADO467	cromo	1	10	**50,00**

Saliscendi per doccia in acciaio JA.NE.T 3 getti

Saliscendi per doccia **con asta in in acciaio inox** DM.19 mm con fissaggi regolabili 18 - 55 cm, doccetta ABS a **3 getti** anticalcare, flessibile in **acciaio inox** 1500 mm. Con porta sapone cromo. H.60,5 cm.

Codice	Colore	CF	Imballo	Listino €
ADO477	cromo	1	10	**39,50**

New



Saliscendi per doccia in acciaio S.W.I.N.G. 3 getti

Saliscendi per doccia **con asta in acciaio inox** DM.22 mm, doccetta ABS a **3 getti** anticalcare, flessibile in **acciaio inox** 1500 mm. Con porta sapone cromo. H.70 cm.

Codice	Colore	CF	Imballo	Listino €
ADO473	cromo	1	10	**41,50**



Saliscendi per doccia in acciaio Y.R.O.N. 3 getti

Saliscendi per doccia **con asta in acciaio inox** DM.22 mm, doccetta ABS a **3 getti** anticalcare, flessibile in **acciaio inox** 1500 mm. Con porta sapone cromo. H.70 cm.

Codice	Colore	CF	Imballo	Listino €
ADO071	cromo	1	10	**38,50**



Saliscendi per doccia in acciaio CO.MPA.SS 5 getti

asta da 665mm Ø 25 mm **in acciaio inox** con **supporto di fissaggio regolabile** 18-62cm, doccetta in ABS a 5 getti anticalcare e flessibile in acciaio inox da 1500 mm. **Con porta sapone cromo**

Codice	Colore	CF	Imballo	Listino €
ADO298	cromo	1	10	**35,00**
ADO450	porta sapone ricambio	1	1	**5,20**
ADO449	supporto doccetta ricambio	1	1	**15,60**



Saliscendi per doccia in ottone Y.O.R.K 3 getti

asta da 665mm Ø 25 mm **ottone cromato** con **supporto di fissaggio regolabile** 18-62cm, doccetta in ABS a 3 getti anticalcare e flessibile in **PVC silver** da 1500 mm. **Con porta sapone Trasparente**

Codice	Colore	CF	Imballo	Listino €
ADO405	cromo	1	10	**41,80**
ADO451	porta sapone ricambio	1	1	**8,90**
ADO449	supporto doccetta ricambio	1	1	**15,60**



Saliscendi per doccia in ottone 915 a 3 getti

asta Ø 28 mm **in ottone** con doccetta 3 getti e flessibile da 1500 mm.
Con porta sapone

Codice	Colore	CF	Imballo	Listino €
ADO065	cromo	1	10	**43,50**



Saliscendi per doccia in ottone TOR-NA-DO 5 getti

asta da 650mm Ø 25 mm **in ottone** con **supporto di fissaggio regolabile**, doccetta 5 e flessibile in PVC SPYRO nero/cromo da 1500 mm. **Con porta sapone cromo**

Codice	Colore	CF	Imballo	Listino €
ADO244	cromo	1	10	**43,00**
ADO248	porta sapone ricambio	1	1	**3,45**
ADO247	supporto doccetta ricambio	1	1	**5,35**



Saliscendi per doccia in acciaio RE.AL 5 getti

asta Ø 28 mm **in acciaio** con doccetta a 5 getti e flessibile da 1500 mm. **Con porta sapone**

Codice	Colore	CF	Imballo	Listino €
ADO019	cromo	1	10	**32,90**
ADO143	porta sapone ricambio	1	1	**5,08**
ADO144	supporto doccetta ricambio	1	1	**5,25**



Saliscendi per doccia in acciaio N.E.X.O. 3 getti

asta da 600mm Ø 25 mm **in acciaio**, doccetta 3 getti e flessibile 1500 mm. **Con porta sapone cromo**

Codice	Colore	CF	Imballo	Listino €
ADO270	cromo	1	10	**40,60**
ADO291	porta sapone ricambio	1	1	**3,70**
ADO290	supporto doccetta ricambio	1	1	**5,35**



Saliscendi per doccia in acciaio BALTIMORA 5 getti

asta Ø 42x17 mm **in acciaio** H.800mm con doccetta in ABS a 5 getti e flessibile da 1500 mm. **Con porta sapone**

Codice	Colore	CF	Imballo	Listino €
ADO084	cromo	1	8	**59,00**



Saliscendi per doccia in acciaio NEVIS 3 getti

asta Ø 25 mm **in acciaio** H.732mm supporti fissaggio con **interasse relolabile** con doccetta in ABS a 3 getti e flessibile da 1500 mm. **Con porta sapone**

Codice	Colore	CF	Imballo	Listino €
ADO103	cromo	1	12	**32,30**



New

Miscelatore doccia Incasso

termostatico da **1** a **5 vie** completo. Modello **JABIL**

teorema

Codice	Colore	CF	Imballo	Listino €
RUB112	cromo	1	4	**452,00**

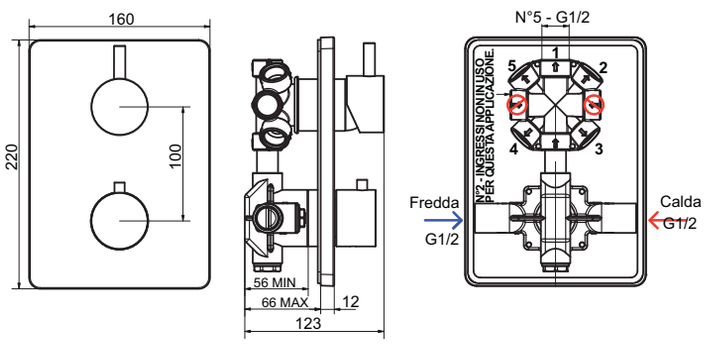

Miscelatore doccia Esterno



termostatico con **attacco inferiore** da 1/2 Modello **TERMIX**

F.lli Frattini

Codice	Colore	CF	Imballo	Listino €
RUB188	cromo	1	1	**250,00**

Miscelatore doccia Esterno

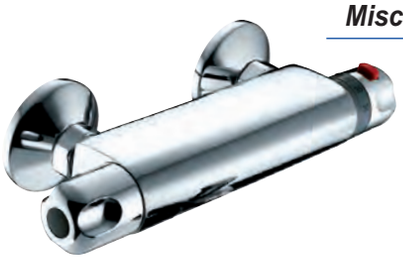

termostatico con **attacco inferiore** da 1/2

eurorama

Codice	Colore	CF	Imballo	Listino €
RUB366	cromo	1	1	**151,00**

New

Miscelatore doccia Esterno

termostatico con **attacco inferiore** da 1/2 Modello **NISETA**



Codice	Colore	CF	Imballo	Listino €
RUB753	cromo	1	10	**116,00**

Miscelatore doccia Esterno

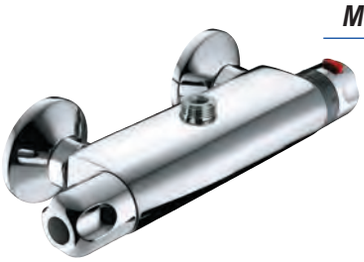

termostatico con **attacco superiore** da 3/4

eurorama

Codice	Colore	CF	Imballo	Listino €
RUB424	cromo	1	16	**154,50**

New

Miscelatore vasca Esterno

termostatico Modello **NISETA**



Codice	Colore	CF	Imballo	Listino €
RUB757	cromo	1	10	**153,50**

Miscelatore doccia Esterno



termostatico con **attacco inferiore** da 1/2 Modello **DALI**

teorema

Codice	Colore	CF	Imballo	Listino €
RUB338	cromo	1	1	**176,00**



Doccetta TEMPESTA a 3 getti

in ABS con sistema anticalcare

GROHE

Codice	Colore	CF	Imballo	Listino €
ADO137	cromo	1	20	**46,50**



Doccetta TEMPESTA monogetto

in ABS con sistema anticalcare

GROHE

Monogetto

Codice	Colore	CF	Imballo	Listino €
ADO138	cromo	1	20	**39,00**



Doccetta VEGA monogetto

completamente in OTTONE, anticalcare.

teorema

Codice	Colore	CF	Imballo	Listino €
ADO101	cromo	1	1	**36,00**



Doccetta MAREA in ottone

monogetto anticalcare, con leva bianca

Codice	Colore	CF	Imballo	Listino €
ADO457	Cromo	1	1	**42,00**
ADO460	Ramato	1	1	**71,00**
ADO465	Ottone antico	1	1	**71,00**



New

Doccetta HERITAGE monogetto

In acciaio Inox

TECOM

Codice	Colore	CF	Imballo	Listino €
ADO493	cromo	1	50	**49,00**



Doccetta CONNECT con Led

illuminante senza pile, in ABS a 3 getti regolabili

funziona grazie alla pressione dell'acqua ed i colori variano in base alla temperatura:



Verde 0 - 30°C
Blu 31°C - 39°C
Rossa > 40°C

Codice	Colore	CF	Imballo	Listino €
ADO076	cromo	1	48	**41,00**



Doccetta YORK in abs

a 3 getti anticalcare

Codice	Colore	CF	Imballo	Listino €
ADO421	cromo	1	4	**14,20**



Doccetta COMPASS in abs

a 5 getti anticalcare

Codice	Colore	CF	Imballo	Listino €
ADO414	cromo	1	6	**12,00**



Doccetta PRO in abs

regolabile a 3 getti anticalcare

Codice	Colore	CF	Imballo	Listino €
ADO275	cromo	1	1	**12,50**



Doccetta ALICE in abs

regolabile a 3 getti anticalcare

Codice	Colore	Cf	Imballo	Listino €
ADO151	cromo	1	30	**12,20**

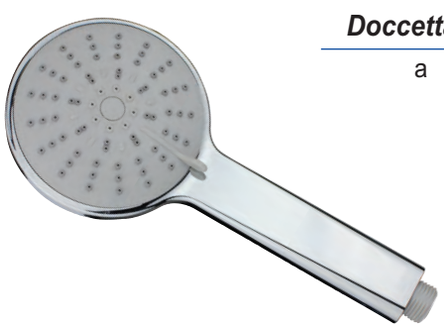

Doccetta TORNADO in abs

a 5 getti anticalcare

Codice	Colore	CF	Imballo	Listino €
ADO246	cromo	1	30	**8,20**



Doccetta QUINTA in abs

regolabile a 5 getti anticalcare

Codice	Colore	CF	Imballo	Listino €
ADO035	cromo	1	30	**13,30**

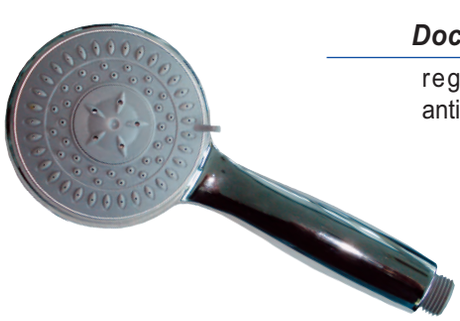

Doccetta ARIS in abs

regolabile a 4 getti anticalcare

Codice	Colore	CF	Imballo	Listino €
ADO012	cromo	1	30	**10,50**



Doccetta REAL in abs

regolabile a 5 getti anticalcare

Codice	Colore	CF	Imballo	Listino €
ADO021	cromo	1	30	**10,50**

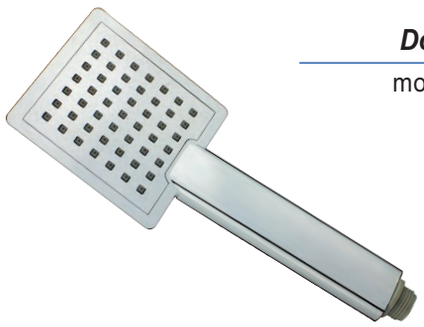

Doccetta LIFE in abs

monogetto anticalcare

Codice	Colore	CF	Imballo	Listino €
ADO260	cromo	1	1	**10,30**

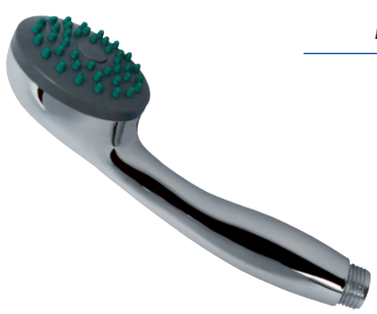

Doccetta 203/C in abs

monogetto anticalcare con getti in silicone

Codice	Colore	CF	Imballo	Listino €
ADO030	cromo	1	100	**4,50**

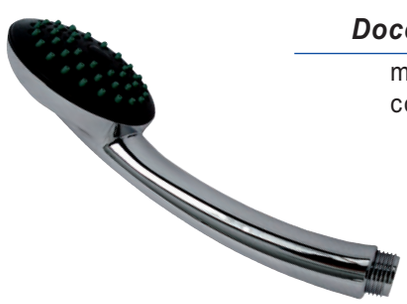

Doccetta 2007/C in abs

monogetto anticalcare con getti in silicone

Codice	Colore	CF	Imballo	Listino €
ADO205	cromo	1	100	**3,83**



Doccetta 204 G/C in abs

monogetto anticalcare con getti in silicone

Codice	Colore	CF	Imballo	Listino €
ADO204	cromo	1	100	**4,75**

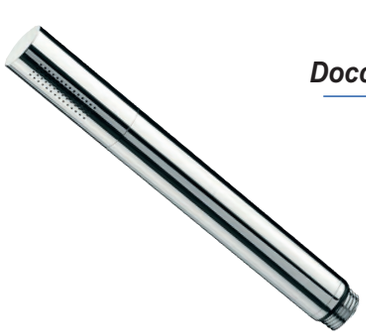

Doccetta MINIMAL monogetto

completamente in OTTONE, autopulente

Codice	Colore	CF	Imballo	Listino €
ADO005	cromo	1	1	**24,70**

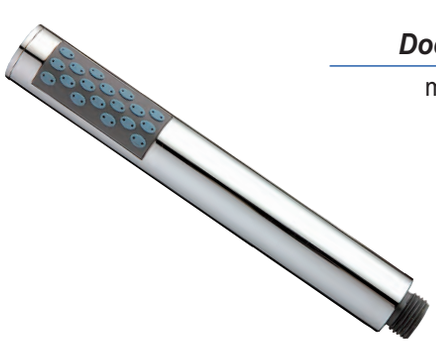

Doccetta SFERA in abs

monogetto anticalcare

Codice	Colore	CF	Imballo	Listino €
ADO078	cromo	1	100	**6,30**



Doccetta STELO in abs

monogetto anticalcare

Codice	Colore	CF	Imballo	Listino €
ADO079	cromo	1	100	**10,20**



New **Doccetta DY.MO.ND in abs**

regolabile a 5 getti
anticalcare

Codice	Colore	CF	Imballo	Listino €
ADO484	cromo	1	48	**14,90**



New **Doccetta S.W.I.N.G. in abs**

regolabile a 3 getti
anticalcare

Codice	Colore	CF	Imballo	Listino €
ADO469	cromo	1	48	**13,60**



New **Doccetta Y.R.O.N. in abs**

regolabile a 3 getti
anticalcare

Codice	Colore	CF	Imballo	Listino €
ADO520	cromo	1	48	**10,70**



New **Doccetta JA.NE.T in abs**

regolabile a 3 getti
anticalcare

Codice	Colore	CF	Imballo	Listino €
ADO062	cromo	1	48	**11,80**



New **Doccetta SINCRO EVO in abs**

regolabile a 8 getti
anticalcare

Codice	Colore	CF	Imballo	Listino €
ADO505	cromo	1	48	**9,80**



Kit doccia ROUND TONDA

composto da:
-Doccetta tonda in acciaio INOX AISI 304 monogetto anticalcare,
- presa acqua tonda 1/2 con Supporto per doccetta in ottone
-Flessibile PVC 1500mm.

Codice	Colore	CF	Imballo	Listino €
ADO029	cromo	1	10	**62,50**



Kit doccia SQUARE QUADRA

composto da:
-Doccetta quadra in acciaio INOX AISI 304 monogetto anticalcare,
- presa acqua quadra 1/2 con Supporto per doccetta in ottone
-Flessibile PVC 1500mm.

Codice	Colore	CF	Imballo	Listino €
ADO018	cromo	1	10	**71,00**



Kit doccia TOPLINE TONDA

composto da:
-Doccetta in ottone monogetto,
-Flessibile PVC 1500mm,
-Presa acqua 1/2 in ottone con supporto per doccetta

Codice	Colore	CF	Imballo	Listino €
ADO277	cromo	1	1	**51,60**



Kit doccia TOPLINE QUADRA

composto da:
-Doccetta in ottone monogetto,
-Flessibile PVC 1500mm,
-Presa acqua 1/2 in ottone con supporto per doccetta

Codice	Colore	CF	Imballo	Listino €
ADO278	cromo	1	1	**55,00**



Kit doccia TONDA con rubinetto

composto da:
-Doccetta tonda in **ottone** con pulsante a rilascio,
-Presa acqua tonda 1/2 in ottone salvaspazio con **rubinetto** e **supporto** per doccetta
-Flessibile PVC silver 1200mm,

Codice	Colore	CF	Imballo	Listino €
ADO072	cromo	1	10	**71,00**



Kit Miscelatore incasso TONDO

composto da:
-Doccetta tonda in **ottone** con pulsante a rilascio,
-**Miscelatore** incasso tondo con **supporto** per doccetta,
-Flessibile PVC silver 1200mm,

Codice	Colore	CF	Imballo	Listino €
RUB651	cromo	1	10	**106,00**



New

Kit DOCCIA SHELF ROUND - SX

Composto da:
- Mensola 30cm in acciaio INOX AISI 304 con **presa acqua a SX** in ottone
- Doccetta **Tonda** Ø24 in ottone
- Flessibile doccia acciaio 150cm

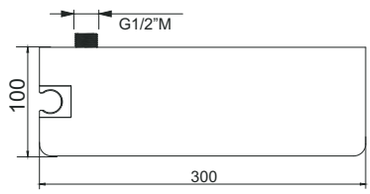

Codice	Colore	CF	Imballo	Listino €
ADO472	cromo	1	1	**145,00**



New

Kit DOCCIA SHELF SQUARE - SX

Composto da:
- Mensola 30cm in acciaio INOX AISI 304 con **presa acqua a SX** in ottone
- Doccetta **Quadra** ⍁25 in ottone
- Flessibile doccia acciaio 150cm

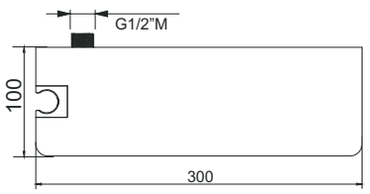

Codice	Colore	CF	Imballo	Listino €
ADO480	cromo	1	1	**144,00**

New

Kit DOCCIA SHELF ROUND - Centrale

Composto da:
- Mensola 30cm in acciaio INOX AISI 304 con **presa acqua Centrale** in ottone
- Doccetta **Tonda** Ø24 in ottone
- Flessibile doccia acciaio 150cm

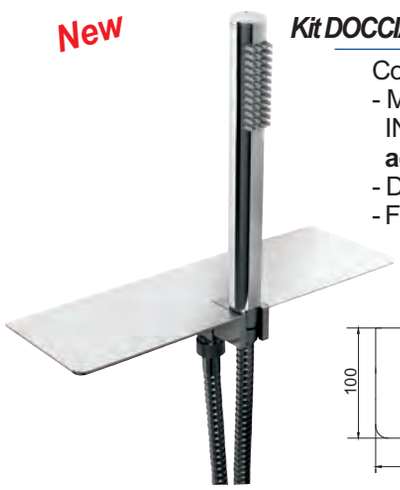

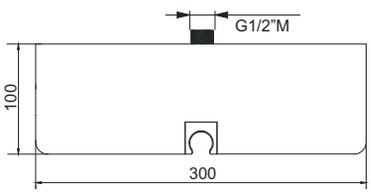

Codice	Colore	CF	Imballo	Listino €
ADO474	cromo	1	1	**145,00**

New

Kit DOCCIA SHELF SQUARE - Centrale

Composto da:
- Mensola 30cm in acciaio INOX AISI 304 con **presa acqua Centrale** in ottone
- Doccetta **Quadra** ⍁25 in ottone
- Flessibile doccia acciaio 150cm

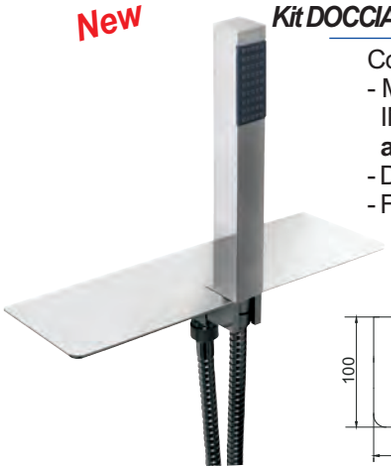

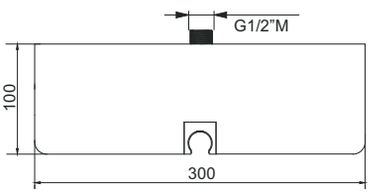

Codice	Colore	CF	Imballo	Listino €
ADO483	cromo	1	1	**144,00**

New

Kit DOCCIA SHELF ROUND - DX

Composto da:
- Mensola 30cm in acciaio INOX AISI 304 con **presa acqua a DX** in ottone
- Doccetta **Tonda** Ø24 in ottone
- Flessibile doccia acciaio 150cm



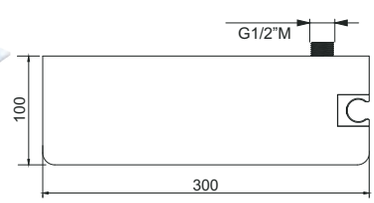

Codice	Colore	CF	Imballo	Listino €
ADO479	cromo	1	1	**145,00**

New

Kit DOCCIA SELF SQUARE - DX

Composto da:
- Mensola 30cm in acciaio INOX AISI 304 con **presa acqua a DX** in ottone
- Doccetta **Quadra** ⍁25 in ottone
- Flessibile doccia acciaio 150cm



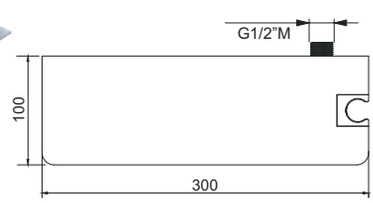

Codice	Colore	CF	Imballo	Listino €
ADO487	cromo	1	1	**144,00**

Doccetta a pulsante con supporto

in ABS **con supporto a parete**





Codice	Colore	CF	Imballo	Listino €
ADO053	cromo	1	10	**11,70**

Doccetta SHUT-OFF a pulsante

Tonda in **ottone** con **pulsante a rilascio**



Codice	Colore	CF	Imballo	Listino €
ADO041	cromo	1	10	**21,50**

Doccetta a pulsante D8250

monogetto per lavelli



Codice	Colore	CF	Imballo	Listino €
ADO031	bianco	1	1	**14,50**
ADO032	cromo	1	1	**20,70**

Doccetta A Pulsante D0110

monogetto per lavelli



Codice	Colore	CF	Imballo	Listino €
ADO098	nero	1	1	**6,10**
ADO097	bianco	1	1	**6,10**

Incasso doccia con supporto

Miscelatote monocomando per doccia con **supporto per doccetta integrato**. In ottone colore cromo



Codice	Colore	CF	Imballo	Listino €
RUB030	cromo	1	10	**65,50**



Doccetta estraibile con curva

per gruppo lavello monoforo

Codice	Colore	CF	Imballo	Listino €
ADO154	Nero/cromo	1	1	**24,90**



Doccetta estraibile mod. EKO

per gruppo lavello

Codice	Colore	CF	Imballo	Listino €
ADO168	cromo	1	1	**12,60**



Doccetta normale con curva

Codice	Colore	CF	Imballo	Listino €
ADO003	nero	1	1	**7,40**



Doccetta normale diritta

Codice	Colore	CF	Imballo	Listino €
ADO206	nero	1	1	**5,18**

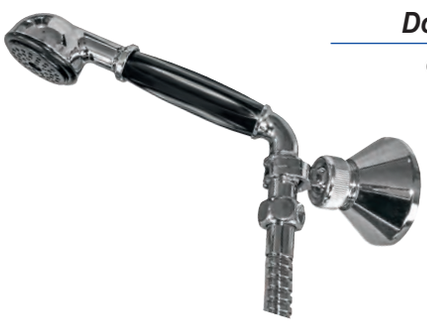

Doccia duplex normale

esterno, con flessibile

Codice	Colore	CF	Imballo	Listino €
ADO208	Nero/cromo	1	24	**18,50**



Curvetta fissa per doccetta

colore cromo

Codice	Misura	CF	Imballo	Listino €
ADO141	1/2x1/2	1	1	**3,25**



Curvetta girevole per doccetta

colore cromo

Codice	Misura	CF	Imballo	Listino €
ADO142	1/2x1/2	1	1	**5,50**



Supporto FISSO SU08

per doccetta in **ottone** cromato, con attacco conico

Codice	Colore	CF	Imballo	Listino €
ADO263	cromo	1	30	**18,60**



Supporto FISSO Quadro

per doccetta in **ottone** cromato, con attacco conico

Codice	Colore	CF	Imballo	Listino €
ADO238	cromo	1	10	**25,00**



Supporto ORIENTABILE SU10

per doccetta in **ABS** cromato, con attacco conico

Codice	Colore	CF	Imballo	Listino €
ADO264	cromo	5	30	**6,60**





Supporto FISSO in ABS

per doccetta in ottone cromato, con attacco conico. Fissaggio con **biadesivo** incluso

METAFORM

Codice	Colore	CF	Imballo	Listino €
ADO252	cromo	1	6	**4,95**



Supporto esterno conico

per doccia duplex

Codice	Colore	CF	Imballo	Listino €
ADO008	cromo	1	100	**8,35**



Supporto ad incasso conico

attacco da 1/2 M, per doccia duplex

Codice	Colore	CF	Imballo	Listino €
ADO014	cromo	1	50	**18,60**



Supporto esterno normale

per doccia duplex

Codice	Colore	CF	Imballo	Listino €
ADO211	cromo	1	150	**7,25**



New

Supporto scorrevole per saliscendi

In ABS cromato, **Universale** con **foro per asta regolabile** da **Ø18** a **Ø22mm**

Codice	Misura	CF	Imballo	Listino €
ADO489	Ø18-22mm	1	200	**9,80**

Presa acqua TONDA con chiusura



salvaspazio in ottone, attacchi MM 1/2 con **Rubinetto e supporto fisso per doccetta**

Codice	Colore	CF	Imballo	Listino €
ADO009	cromo	1	10	**28,00**

Presa acqua QUADRA con chiusura



salvaspazio in ottone, attacchi MM 1/2 con **Rubinetto e supporto fisso per doccetta**

Codice	Colore	CF	Imballo	Listino €
ADO026	cromo	1	10	**44,50**

Presa acqua MINIMAL

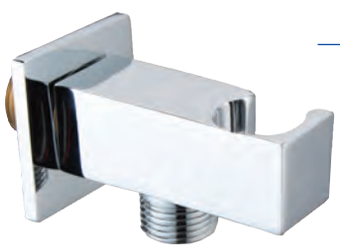

in ottone, attaccchi da 1/2 maschio **con supporto fisso per doccetta**

Codice	Colore	CF	Imballo	Listino €
ADO173	cromo	1	10	**28,00**

Presa acqua CILINDRICA PA09



in ottone, attaccchi da 1/2 maschio **con supporto fisso per doccetta**

Codice	Colore	CF	Imballo	Listino €
ADO261	cromo	1	30	**24,60**

Presa acqua quadra PA13



in ottone, attaccchi MF da 1/2

Codice	Colore	CF	Imballo	Listino €
ADO262	cromo	1	10	**15,00**

Presa acqua quadra ottone



attaccchi MF da 1/2

Codice	Colore	CF	Imballo	Listino €
ADO013	cromo	1	1	**33,40**

Presa acqua cilindrica



attaccchi da 1/2 maschio

Codice	Colore	CF	Imballo	Listino €
ADO100	cromo	1	1	**11,30**

Presa acqua tonda pesante



attaccchi da 1/2 maschio

Codice	Colore	CF	Imballo	Listino €
ADO210	cromo	1	10	**10,70**

Presa acqua curva normale



attaccchi da 1/2 maschio

Codice	Colore	CF	Imballo	Listino €
ADO007	cromo	1	10	**3,05**

Soffione doccia TOP LINE

in acciaio inox AISI 304
tondo H. 6 mm.
Colore **cromo lucido**



Codice	Misura	CF	Imballo	Listino €
ADO174	Ø 200 mm	1	2	**34,00**
ADO175	Ø 250 mm	1	2	**49,50**
ADO176	Ø 300 mm	1	2	**62,70**

Soffione doccia TOP LINE

in acciaio inox AISI 304
quadro H. 6 mm.
Colore **cromo lucido**



Codice	Misura	CF	Imballo	Listino €
ADO177	200x200	1	2	**34,00**
ADO178	250x250	1	2	**49,50**
ADO179	300x300	1	2	**62,70**

New

Soffione doccia SMART

in acciaio inox AISI 304
tondo H. 5 mm.
Colore **cromo lucido**



Codice	Misura	CF	Imballo	Listino €
ADO040	Ø 200 mm	1	6	**29,00**
ADO476	Ø 250 mm	1	6	**40,50**
ADO478	Ø 300 mm	1	6	**53,50**

New

Soffione doccia SMART

in acciaio inox AISI 304
quadro H. 5 mm.
Colore **cromo lucido**



Codice	Misura	CF	Imballo	Listino €
ADO481	200x200	1	6	**29,00**
ADO482	250x250	1	6	**40,50**
ADO485	300x300	1	6	**53,50**

Soffione doccia LIFE

in acciaio inox AISI 304
tondo H. 6 mm.
Colore **cromo lucido**



Codice	Misura	CF	Imballo	Listino €
ADO164	Ø 200 mm	1	1	**94,00**
ADO165	Ø 250 mm	1	1	**128,00**
ADO155	Ø 300 mm	1	1	**152,50**
ADO156	Ø 400 mm	1	1	**287,00**

Soffione doccia LIFE

in acciaio inox AISI 304
quadro / rettangolare
H. 6 mm. Colore **cromo lucido**



Codice	Misura	CF	Imballo	Listino €
ADO166	200x200	1	1	**101,50**
ADO167	250x250	1	1	**135,50**
ADO157	300x300	1	1	**160,50**
ADO158	400x400	1	1	**294,00**
ADO159	330x220	1	1	**208,00**

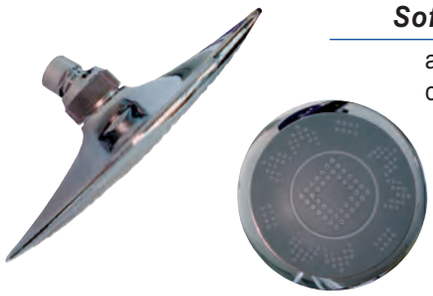

Soffione doccia LUNA

a snodo in ABS colore cromo

Codice	Misura	CF	Imballo	Listino €
ADO044	Ø 200 mm	1	1	**20,10**



Soffione doccia LEXUS

in ABS. Colore **cromo lucido**

Codice	Misura	CF	Imballo	Listino €
ADO272	220x220	1	1	**19,60**



Soffione doccia SPIAGGIA

a snodo in ottone

Codice	Colore	CF	Imballo	Listino €
ADO203	cromo	1	1	**11,95**



Soffione doccia DANUBIO

a snodo anticalcare in ottone

Codice	Colore	CF	Imballo	Listino €
ADO201	cromo	1	1	**8,15**



Soffione doccia PERA

a snodo, in metallo monogetto anticalcare

Codice	Colore	CF	Imballo	Listino €
ADO171	cromo	1	50	**12,45**



Soffione doccia MARINE

a snodo, in metallo regolabile a 3 getti, anticalcare

Codice	Colore	CF	Imballo	Listino €
ADO172	cromo	1	1	**16,90**



Soffione doccia MARTE

a snodo anticalcare in ottone

Codice	Colore	CF	Imballo	Listino €
ADO034	cromo	1	1	**12,30**



Soffione doccia APOLLO

a snodo in ottone

Codice	Colore	CF	Imballo	Listino €
ADO202	cromo	1	1	**6,15**







Kit RESTYLING modello SEVEN TONDO Cromo lucido

Composto da:
- Braccio **tondo** 35cm in acciaio inox AISI 304
- Soffione Ø25cm in acciaio inox AISI 304 H.7 mm
- Doccetta in ottone monogetto
- Flessibile PVC da 150cm
- Presa acqua 1/2 in ottone con supporto per doccetta



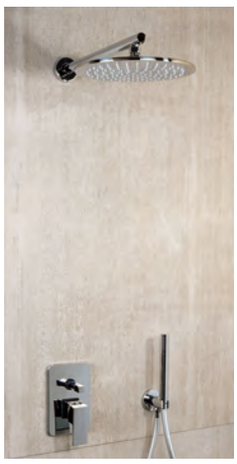

Codice	Colore	CF	Imballo	Listino €
ADO461	Cromo lucido	1	1	**129,00**







Kit RESTYLING modello SEVEN QUADRATO Cromo lucido

Composto da:
- Braccio **Quadro** 35cm in acciaio inox AISI 304
- Soffione 25x25cm in acciaio inox AISI 304 H.7 mm
- Doccetta in ottone monogetto
- Flessibile PVC da 150cm
- Presa acqua 1/2 in ottone con supporto per doccetta



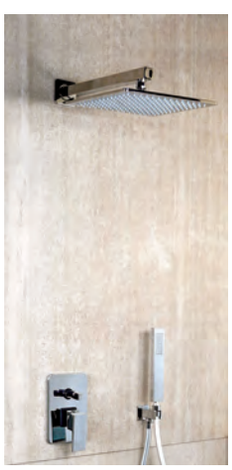

Codice	Colore	CF	Imballo	Listino €
ADO459	Cromo lucido	1	1	**133,00**

New

Braccio doccia tondo FLAT

in acciaio inox AISI 304 Ø 22 con attacco a muro maschio da 1/2 lunghezza 35 cm



Codice	Colore	CF	Imballo	Listino €
ADO502	cromo lucido	1	6	**27,50**

Braccio doccia tondo TOP LINE

in acciaio inox 18/10 con attacco a muro maschio da 1/2 lunghezza 34 cm



Codice	Colore	CF	Imballo	Listino €
ADO217	cromo lucido	1	6	**27,00**

Braccio doccia quadro TOP LINE

in acciaio inox AISI 304 25x25 con attacco a muro maschio da 1/2 lunghezza 35 cm



Codice	Colore	CF	Imballo	Listino €
ADO233	cromo lucido	1	6	**29,00**

Braccio doccia fisso B490

in ottone cromato con attacco a muro maschio da 1/2

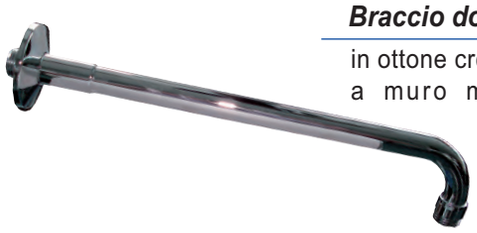

Codice	Misura	CF	Imballo	Listino €
ADO052	30 cm	1	1	**43,90**

Braccio doccia fisso B460

in ottone cromato con attacco a muro maschio da 1/2

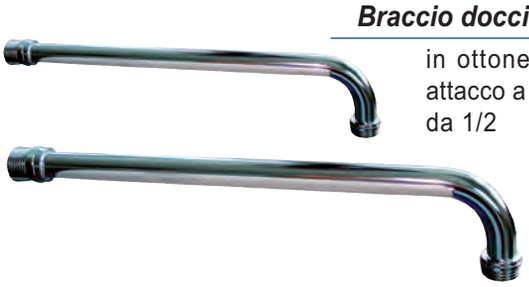

Codice	Misura	CF	Imballo	Listino €
ADO049	20 cm	1	1	**8,30**
ADO050	30 cm	1	1	**9,70**

Braccio doccia fisso B480

in ottone cromato con attacco a muro maschio da 1/2



Codice	Misura	CF	Imballo	Listino €
ADO051	13x7 cm	1	1	**7,95**



Braccio doccia fisso B450

in ottone cromato con attacco a muro femmina da 1/2

Codice	Misura	CF	Imballo	Listino €
ADO047	20 cm	1	1	**6,70**



Braccio doccia fisso B430

in ottone cromato con attacco a muro femmina da 1/2

Codice	Misura	CF	Imballo	Listino €
ADO048	20 cm	1	1	**37,00**



Braccio doccia fisso B440

in ottone cromato con attacco a muro femmina da 1/2

Codice	Misura	CF	Imballo	Listino €
ADO046	20 cm	1	1	**16,85**





Deviatore ROUND tondo

per braccio doccia, in ottone cromato universale con attacco da 1/2

Codice	Misura	CF	Imballo	Listino €
ADO209	1/2	1	5	**97,50**

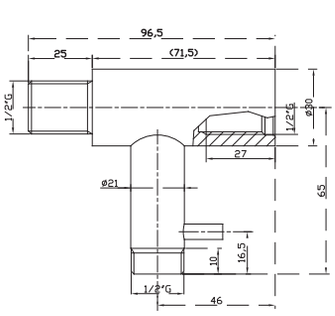





Deviatore SQUARE quadrato

per braccio doccia, in ottone cromato universale con attacco da 1/2

Codice	Misura	CF	Imballo	Listino €
ADO428	1/2	1	5	**137,00**

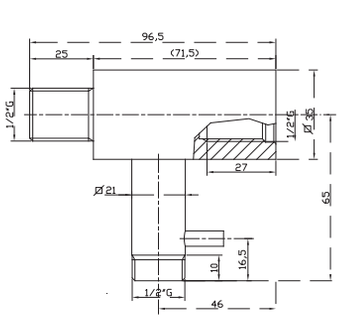



Flessibile doccia estensibile

in acciaio inox con **doppia aggraffatura** attacco **conico** FF da 1/2, in Busta

Codice	Misura	CF	Imballo	Listino €
ADO075	150/180mm	1	20	**5,35**
ADO059	180/210mm	1	20	**5,80**



Flessibile doccia in acciaio

inox **doppia aggraffatura** con attacco **conico** FF da 1/2

Codice	Misura	CF	Imballo	Listino €
ADO212	1,5 mt.	1	50	**4,65**
ADO213	2 mt.	1	30	**5,90**



Flessibile doccia in OTTONE

tipo **pesante** con attacco **conico** FF da 1/2

Codice	Misura	CF	Imballo	Listino €
ADO089	1,5 mt.	1	1	**12,20**
ADO086	2 mt.	1	1	**15,90**



Flessibile doccia in acciaio

inox con attacco **normale** FF da 1/2

Codice	Misura	CF	Imballo	Listino €
ADO083	1,5 mt.	1	50	**3,50**
ADO082	2 mt.	1	50	**4,80**



Flessibile di raccordo 50 cm

in acciaio inox con attacco **normale** FF da 1/2 per set doccia

Codice	Misura	CF	Imballo	Listino €
ADO234	50 cm	1	1	**6,65**



Flessibile doccia in PVC

nero/cromo a 8 fili longitudinali con attacco **conico** FF 1/2
Modello **SPYRO**

Codice	Misura	CF	Imballo	Listino €
ADO055	1,5 mt.	1	50	**5,70**
ADO056	2 mt.	1	50	**7,10**



Flessibile doccia in PVC

Antitorsione, con attacco **conico** FF 1/2
Modello **SILVER**

SISTEMA ANTITORSIONE

Codice	Misura	CF	Imballo	Listino €
ADO404	1,5 mt.	1	50	**14,60**
ADO419	2 mt.	1	50	**17,30**



Flessibile doccia in PVC

cromo a tre strati, con attacco **conico** FF 1/2
Modello **CROMALUX**

PARIGI

Codice	Misura	CF	Imballo	Listino €
ADO060	1,5 mt.	1	1	**24,90**
ADO061	2 mt.	1	1	**28,20**



New

Flessibile doccia SPIRALATO

in PVC con attacco conico FF 1/2, **estensibile** fino a 3 mt.

Codice	Misura	CF	Imballo	Listino €
ADO464	3 mt. Max	1	50	**10,50**



Flessibile doccia in PVC

nero/cromo a 8 fili longitudinali con attacco **normale** FF 1/2
Modello **SPYRO**

Codice	Misura	CF	Imballo	Listino €
ADO054	2 mt.	1	1	**7,00**



Flessibile per monoforo lavello

in acciaio **inox** da 1,5 mt. con **doppia aggraffatura** attacco **normale**

Codice	Misura	CF	Imballo	Listino €
ADO216	15x1M-3/8F	1	50	**16,15**



Flessibile per monoforo lavello

in **Nylon** da 1,2 mt. con attacco **conico**.
Colore grigio

Codice	Misura	CF	Imballo	Listino €
ADO250	15x1Mx1/2F	1	100	**10,15**



Flessibile per monoforo lavello

in acciaio **inox** da 1,5 mt. con doppio attacco Maschio 15x1

Codice	Misura	CF	Imballo	Listino €
RUB021	15x1M-5x1M	1	1	**10,35**



Flessibile per monoforo lavello

in acciaio **inox** da 1,5 mt. con **doppia aggraffatura** attacco **conico**

Codice	Misura	CF	Imballo	Listino €
ADO094	15x1M-1/2F	1	100	**15,10**

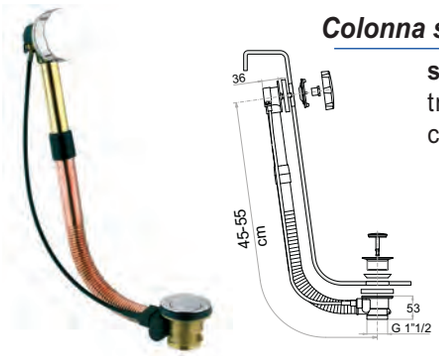

Colonna scarico vasca ottone

senza erogazione dal troppo pieno e senza codolo, colore cromo

Codice	Misura	CF	Imballo	Listino €
MID098	1”1/2	1	20	**56,50**

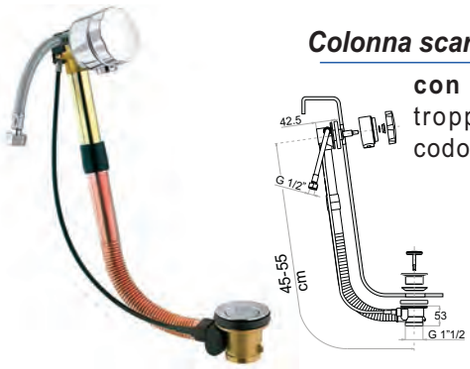

Colonna scarico vasca ottone

con erogazione dal troppo pieno senza codolo, colore cromo

Codice	Misura	CF	Imballo	Listino €
MID252	1”1/2	1	10	**111,80**

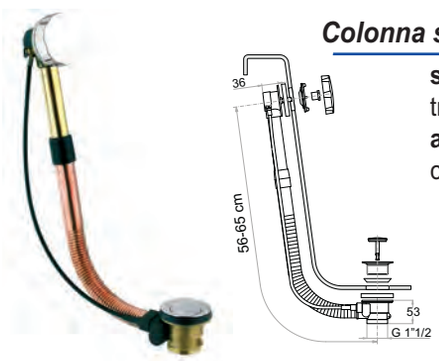

Colonna scarico vasca ottone

senza erogazione dal troppo pieno, per **vasca a sedere**, senza codolo colore cromo

Codice	Misura	CF	Imballo	Listino €
MID642	1”1/2	1	20	**61,40**



Colonna scarico vasca Clic-Clac

con troppo pieno rettangolare colore cromo.

Codice	Misura	CF	Imballo	Listino €
ADO274	1”1/2	1	1	**105,00**



Colonna scarico vasca in PVC

senza erogazione dal troppo pieno e senza codolo, colore cromo

Codice	Misura	CF	Imballo	Listino €
ADO057	1”1/2	1	20	**30,70**



Maniglia in metallo cromo

con vite, ricambio per colonne scarico vasca (MID098-MID252-MID642-ADO057)

Codice	Colore	CF	Imballo	Listino €
ADO249	Cromo	1	1	**7,80**



Colonna scarico vasca in PVC

completa di sifone

Codice	Misura	CF	Imballo	Listino €
SIF141	1”1/2	1	20	**15,10**



TAPPARELLO Tappaguasti

con tappo in acciaio inox a scatto con molla, e materiale termoplastico; universale per l'apertura e chiusura di vasche dotate di colonna guasta o difettosa

bonomini

Codice	Misura	CF	Imballo	Listino €
MID924	Ø 74	1	8	**24,70**

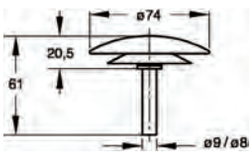



Tappo in ottone cromato

per colonna scarico vasca

Adatto per ns.articolo MID098

Codice	Misura	CF	Imballo	Listino €
MID837	Ø 42	1	60	**4,95**



Colonnetta per bordo vasca

H.83mm in ottone cromato

MADE IN ITALY

N.B. Prezzo per pz. singolo

Codice	Misura	CF	Imballo	Listino €
RUB537	1/2x3/4	2	2	**25,40**



Coppia Colonnette bordo vasca

H.137 mm in ottone cromato

MADE IN ITALY

N.B. Prezzo per Coppia

Codice	Misura	CF	Imballo	Listino €
RUB448	3/4x3/4	1	1	**94,00**



Coppia colonne da pavimento

in ottone cromato H 70cm, per installazione rubinetteria su vasche centro stanza

MADE IN ITALY

Esempio installazione rubinetteria su vasche centro stanza



Codice	Misura	CF	Imballo	Listino €
RUB136	3/4x3/4	1	1	**405,00**



Sifone per vasca a vista in ottone

cromato, completo di curva a pavimento e rosone.

CGS

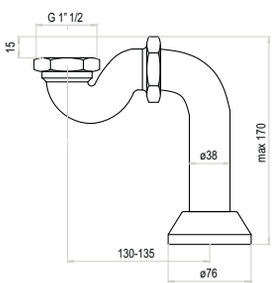

Codice	Misura	CF	Imballo	Listino €
SIF118	1"1/2xØ38	1	1	**73,20**



Rubinetto per orinatoio

con **maniglia** colore cromo

idral

Codice	Misura	CF	Imballo	Listino €
RUB211	1/2	1	1	**59,60**



Rubinetto per orinatoio

a **pulsante** temporizzato colore cromo

Codice	Misura	CF	Imballo	Listino €
RUB214	1/2	2	2	**71,00**



Rubinetto esterno a fotocellula

per **orinatoio** alimentazione a pile. Il sistema prevede l'erogazione dell'acqua al momento dell'allontanamento della persona, se rimasta almeno per 10 sec. davanti al sensore

idral

Codice	Alimentazione	CF	Imballo	Listino €
RUB308	Batteria	1	1	**553,00**



Rubinetto incasso a fotocellula

per **orinatoio** con piastra inox lucida, alimentazione a pile. Il sistema prevede l'erogazione dell'acqua al momento dell'allontanamento della persona, se rimasta almeno per 10 sec. davanti al sensore

idral

Codice	Alimentazione	CF	Imballo	Listino €
RUB309	Batteria	1	1	**617,00**

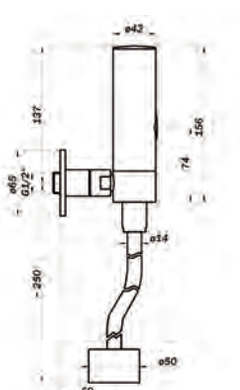

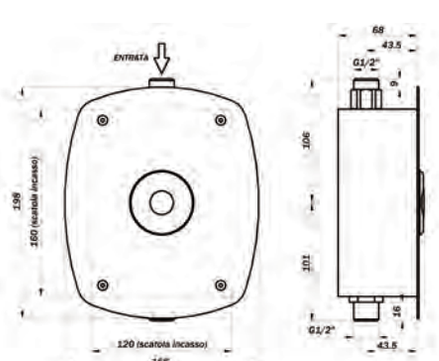



Piletta di scarico per orinatoio

colore cromo

Codice	Misura	CF	Imballo	Listino €
MID153	1”1/4	1	2	**45,30**



Spartiacqua con curva a parete

per orinatoio, colore cromo

Codice	Misura	CF	Imballo	Listino €
MID003	1/2	1	2	**36,20**



Spartiacqua per vaso alla turca

colore cromo

Codice	Misura	CF	Imballo	Listino €
MID027	1”	1	5	**21,15**



Bicchiere di scarico Ø55 mm

per orinatoio, colore cromo

Codice	Misura	CF	Imballo	Listino €
MID067	1”	1	2	**23,10**



Morsetto in gomma bianca

per orinatoio

Codice	Misura	CF	Imballo	Listino €
GUA146	35x14	1	10	**5,30**



Set doccia HADES in acciaio verniciato Nero opaco

con asta saliscendi Ø 23mm in acciaio verniciato nero opaco **telescopica** con lunghezza regolabile 94,5-130 cm con attacchi a muro **regolabili** 20-80 cm, soffione in ABS Ø 23 cm monogetto anticalcare, doccetta a 3 getti in ABS, flessibile in PVC 1500 mm, flessibile di raccordo da 500mm.

Codice	Colore	CF	Imballo	Listino €
ADO435	Nero opaco	1	2	**224,00**



Saliscendi in acciaio per doccia ERMES 3 getti

con asta Saliscendi in acciaio verniciato nero opaco Ø 22mm con attacchi a muro regolabili **regolabili** 18-63cm, doccetta in ABS a 3 getti anticalcare, flessibile in PVC 1500 mm. H.70,5 cm.

Codice	Colore	CF	Imballo	Listino €
ADO436	Nero opaco	1	4	**64,70**



Kit doccia TOPLINE TONDA

composto da:
-Doccetta tonda in ottone monogetto anticalcare,
- presa acqua tonda 1/2 con Supporto per doccetta in ottone
-Flessibile PVC 1500mm.

METAFORM

Codice	Colore	CF	Imballo	Listino €
ADO437	Nero Opaco	1	6	**55,00**



Kit doccia TOPLINE QUADRA

composto da:
-Doccetta quadra in ottone monogetto anticalcare,
- presa acqua quadra 1/2 con Supporto per doccetta in ottone
-Flessibile PVC 1500mm.

METAFORM

Codice	Colore	CF	Imballo	Listino €
ADO452	Nero Opaco	1	6	**58,00**



New

Doccetta RING Tonda in ottone

monogetto colore **Nero Opaco**

Codice	Colore	CF	Imballo	Listino €
ADO490	Nero Opaco	1	50	**33,00**



New

Doccetta KUBIK Quadra in ottone

monogetto colore **Nero Opaco**

Codice	Colore	CF	Imballo	Listino €
ADO492	Nero Opaco	1	50	**31,90**

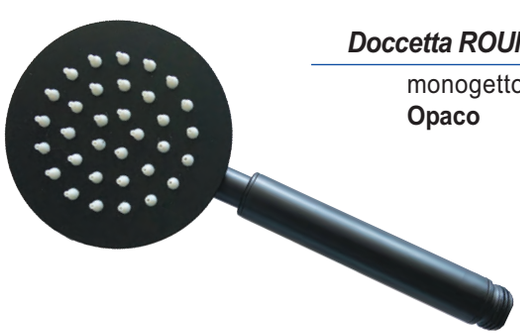

Doccetta ROUND in acciaio

monogetto colore **Nero Opaco**

Codice	Colore	CF	Imballo	Listino €
ADO431	Nero Opaco	1	60	**39,00**

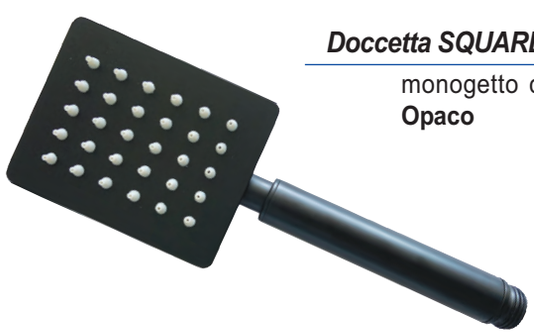

Doccetta SQUARE in acciaio

monogetto colore **Nero Opaco**

Codice	Colore	CF	Imballo	Listino €
ADO433	Nero Opaco	1	60	**39,00**

Soffione TONDO Eco in acciaio

colore **Nero Opaco**



Codice	Misura	CF	Imballo	Listino €
ADO410	Ø 200	1	20	**56,00**
ADO415	Ø 250	1	20	**77,50**
ADO418	Ø 300	1	20	**112,00**

Soffione QUADRO Eco in acciaio

colore **Nero Opaco**

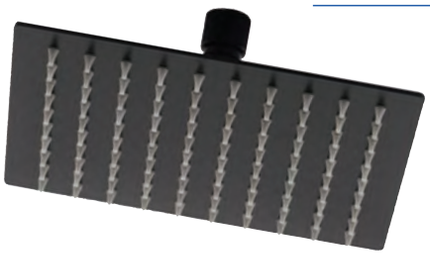

Codice	Misura	CF	Imballo	Listino €
ADO420	200x200	1	20	**56,00**
ADO423	250x250	1	20	**77,50**
ADO427	300x300	1	20	**112,00**

Braccio doccia TONDO Eco

in ottone Ø 24 con attacco maschio da 1/2 completo di rosone, colore **Nero Opaco**



Codice	Misura	CF	Imballo	Listino €
ADO411	30 cm	1	20	**44,00**
ADO413	35 cm	1	20	**45,80**
ADO422	40 cm	1	20	**47,50**

Braccio doccia QUADRO Eco

in ottone 24x24 con attacco maschio da 1/2 completo di rosone, colore **Nero Opaco**

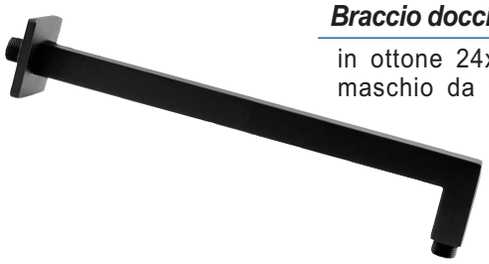

Codice	Misura	CF	Imballo	Listino €
ADO424	30 cm	1	20	**60,50**
ADO426	35 cm	1	20	**62,00**
ADO430	40 cm	1	20	**64,00**

New

Braccio doccia TONDO FLAT

in acciaio inox AISI 304 Ø 22 con attacco maschio da 1/2 completo di rosone, colore **Nero Opaco**



METAFORM

Codice	Misura	CF	Imballo	Listino €
ADO500	35 cm	1	6	**30,00**

New

Braccio doccia QUADRO FLAT

in acciaio inox AISI 304 25x25 con attacco maschio da 1/2 completo di rosone, colore **Nero Opaco**

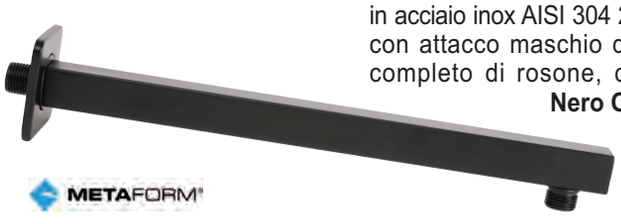

METAFORM

Codice	Misura	CF	Imballo	Listino €
ADO501	35 cm	1	6	**30,00**



New

Kit RESTYLING modello SEVEN TONDO Nero opaco

Composto da:
- Braccio **tondo** 35cm in acciaio inox AISI 304
- Soffione Ø25cm in acciaio inox AISI 304 H.7 mm
- Doccetta in ottone monogetto
- Flessibile PVC da 150cm
- Presa acqua 1/2 in ottone con supporto per doccetta









Codice	Colore	CF	Imballo	Listino €
ADO495	Nero opaco	1	1	**134,00**



New

Kit RESTYLING modello SEVEN QUADRATO Nero opaco

Composto da:
- Braccio **Quadro** 35cm in acciaio inox AISI 304
- Soffione 25x25cm in acciaio inox AISI 304 H.7 mm
- Doccetta in ottone monogetto
- Flessibile PVC da 150cm
- Presa acqua 1/2 in ottone con supporto per doccetta









Codice	Colore	CF	Imballo	Listino €
ADO498	Nero opaco	1	1	**137,00**

New

Flessibile per miscelatori M10



con **treccia tessile** ad alta tenacità con sottotrato in TIP SIV, DN6, bussole in acciaio inox, raccordi in ottone, femmina-maschio **corto.** Colore **CROMO**

Codice	Misura	Lung.	CF	Imballo	Listino €
MID1310	F3/8xM10	35cm	1	25	**6,00**
MID1311	F3/8xM10	45cm	1	25	**6,30**
MID1312	F3/8xM10	60cm	1	25	**6,70**
MID1340	F1/2xM10	35cm	1	25	**6,30**
MID1341	F1/2xM10	45cm	1	25	**6,60**
MID1342	F1/2xM10	60cm	1	25	**6,90**

New

Flessibile per miscelatori M10



con **tubo esterno in gomma** con sottotrato in TIP SIV, DN6, bussole in acciaio inox, raccordi in ottone, femmina-maschio **corto.** Colore **NERO OPACO**

Codice	Misura	Lung.	CF	Imballo	Listino €
MID1316	F3/8xM10	35cm	1	25	**6,50**
MID1317	F3/8xM10	45cm	1	25	**6,70**
MID1318	F3/8xM10	60cm	1	25	**7,00**
MID1350	F1/2xM10	35cm	1	25	**6,70**
MID1351	F1/2xM10	45cm	1	25	**6,90**
MID1352	F1/2xM10	60cm	1	25	**7,20**

New

Flessibile per miscelatori M10

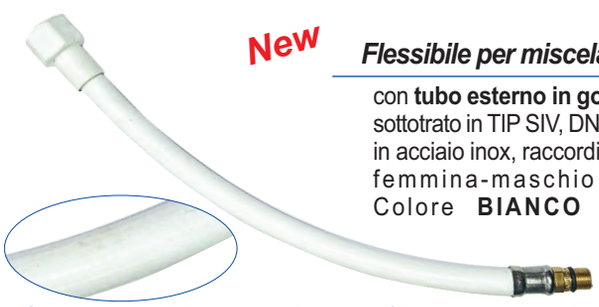

con **tubo esterno in gomma** con sottotrato in TIP SIV, DN6, bussole in acciaio inox, raccordi in ottone, femmina-maschio **corto.** Colore **BIANCO OPACO**

Codice	Misura	Lung.	CF	Imballo	Listino €
MID1320	F3/8xM10	35cm	1	25	**6,50**
MID1321	F3/8xM10	45cm	1	25	**6,70**
MID1324	F3/8xM10	60cm	1	25	**7,00**
MID1355	F1/2xM10	35cm	1	25	**6,70**
MID1356	F1/2xM10	45cm	1	25	**6,90**
MID1357	F1/2xM10	60cm	1	25	**7,20**

New

Flessibile per miscelatori M10



con **treccia tessile** ad alta tenacità con sottotrato in TIP SIV, DN6, bussole in acciaio inox, raccordi in ottone, femmina-maschio **corto.** Colore **RAME SPAZZOLATO**

Codice	Misura	Lung.	CF	Imballo	Listino €
MID1330	F3/8xM10	35cm	1	25	**8,00**
MID1331	F3/8xM10	45cm	1	25	**8,30**
MID1332	F3/8xM10	60cm	1	25	**8,70**
MID1360	F1/2xM10	35cm	1	25	**8,30**
MID1361	F1/2xM10	45cm	1	25	**8,60**
MID1362	F1/2xM10	60cm	1	25	**9,00**

New

Flessibile per miscelatori M10

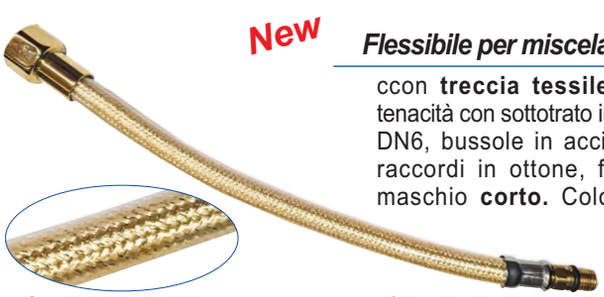

ccon **treccia tessile** ad alta tenacità con sottotrato in TIP SIV, DN6, bussole in acciaio inox, raccordi in ottone, femmina-maschio **corto.** Colore **ORO**

Codice	Misura	Lung.	CF	Imballo	Listino €
MID1335	F3/8xM10	35cm	1	25	**8,00**
MID1336	F3/8xM10	45cm	1	25	**8,30**
MID1337	F3/8xM10	60cm	1	25	**8,70**
MID1365	F1/2xM10	35cm	1	25	**8,30**
MID1366	F1/2xM10	45cm	1	25	**8,60**
MID1367	F1/2xM10	60cm	1	25	**9,00**

Presa acqua TONDA MM da 1/2

In ottone

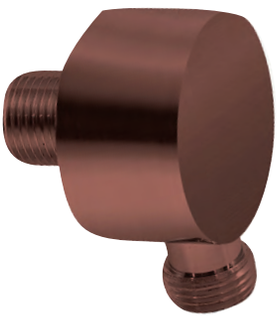



Codice	Colore	CF	Imballo	Listino €
ADO439	Ottone antico	1	12	**30,60**
ADO456	Ramato	1	12	**30,60**

Presa acqua TONDA MF da 1/2

in ottone







Codice	Colore	CF - IMB.	Listino €
ADO345	Bianco opaco	1	**29,70**
ADO346	Nero opaco	1	**29,70**
ADO347	Nichel spazzolato opaco	1	**29,70**

Presa acqua TONDA Eco

in ottone con attacchi MM da 1/2 colore **Nero Opaco**



Codice	Colore	CF	Imballo	Listino €
ADO432	Nero Opaco	1	100	**25,90**

Presa acqua QUADRA Eco

in ottone con attacchi MM da 1/2 colore **Nero Opaco**



Codice	Colore	CF	Imballo	Listino €
ADO434	Nero Opaco	1	100	**33,00**

Presa acqua TONDA Eco

in ottone con attacchi MM da 1/2 con **supporto fisso per doccetta**, colore **Nero Opaco**



Codice	Colore	CF	Imballo	Listino €
ADO412	Nero Opaco	1	100	**33,60**

Presa acqua QUADRA Eco

in ottone con attacchi MM da 1/2 con **supporto fisso per doccetta**, colore **Nero Opaco**



Codice	Colore	CF	Imballo	Listino €
ADO416	Nero Opaco	1	100	**39,80**

Presa acqua TONDA in ottone

con attacchi Maschio da 1/2 con **supporto fisso per doccetta**





Codice	Colore	CF - IMB.	Listino €
ADO381	Bianco opaco	1	**66,50**
ADO382	Nero opaco	1	**66,50**
ADO383	Nichel spazzolato opaco	1	**66,50**

Presa acqua QUADRA in ottone

con attacchi Maschio da 1/2 con **supporto fisso per doccetta**

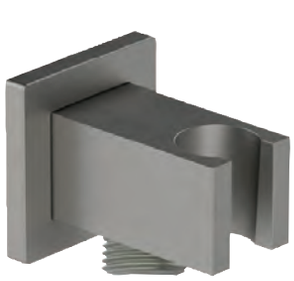



Codice	Colore	CF - IMB.	Listino €
ADO384	Bianco opaco	1	**67,70**
ADO385	Nero opaco	1	**67,70**
ADO386	Nichel spazzolato opaco	1	**67,70**

Presa acqua QUADRA MF da 1/2

In ottone



Codice	Colore	CF - IMB.	Listino €
ADO348	Bianco opaco	1	**56,70**
ADO349	Nero opaco	1	**56,70**
ADO350	Nichel spazzolato opaco	1	**56,70**

Presa acqua curva da 1/2

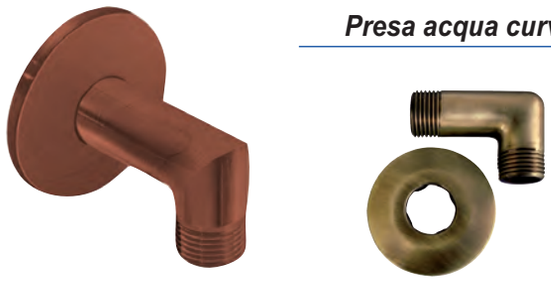

Codice	Colore	CF	Imballo	Listino €
ADO196	Ottone antico	1	1	**16,00**
ADO195	Ramato	1	1	**16,00**

Coppia rubinetto sottolavabo TONDO

in ottone colore **Nero Opaco**



Codice	Misura	CF	Imballo	Listino €
ADO408	1/2x3/8	1	20	**39,00**

Coppia rubinetto sottolavabo QUADRO

in ottone colore **Nero Opaco**



Codice	Misura	CF	Imballo	Listino €
ADO417	1/2x3/8	1	20	**51,70**

Rubinetto SINGOLO sottolavabo

Tondo in ottone 1/2x1/2



Codice	Colore	CF - IMB.	Listino €
MID1230	Bianco opaco	1	**26,50**
MID1231	Nero opaco	1	**26,50**
MID1232	Nichel spazzolato opaco	1	**26,50**

Rubinetto SINGOLO sottolavabo

Quadro in ottone 1/2x1/2

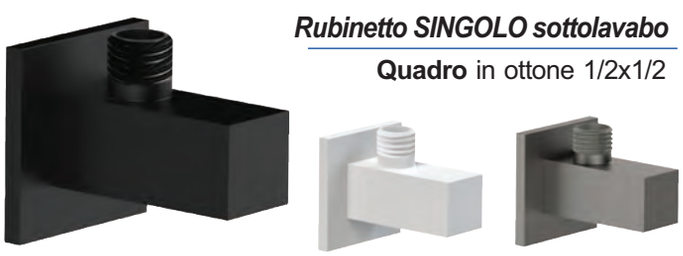

Codice	Colore	CF - IMB.	Listino €
MID1233	Bianco opaco	1	**33,10**
MID1234	Nero opaco	1	**33,10**
MID1235	Nichel spazzolato opaco	1	**33,10**

Bustina fissaggi da 4 pz

per vaso e bidet



Codice	Colore	CF	Imballo	Listino €
EFF263	Ottone antico	1	1	**18,30**
EFF262	Ramato	1	1	**18,30**

Bustina fissaggi da 2 pz

per bidet laterali



Codice	Colore	CF	Imballo	Listino €
EFF261	Ottone antico	1	1	**25,30**
EFF260	Ramato	1	1	**25,30**

PUSH senza troppo pieno

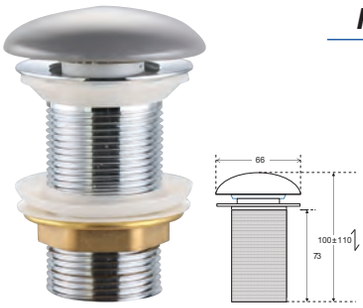

Piletta Ø66 **senza troppo pieno** da 1"1/4 con **meccanismo a pressione PUSH-UP** con **tappo** coprente in **ceramica**, in 7 colorazioni.

Codice	Colore	CF	Imballo	Listino €
MID1201	Bianco Lucido	1	1	**38,00**
MID1202	Bianco Opaco	1	1	**47,20**
MID1203	Nero Lucido	1	1	**47,20**
MID1204	Nero Opaco	1	1	**47,20**
MID1205	Brown Opaco	1	1	**47,20**
MID1206	Beige Opaco	1	1	**47,20**
MID1207	Grigio Opaco	1	1	**47,20**

PUSH con troppo pieno

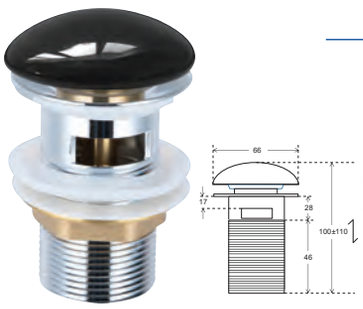

Piletta Ø66 **con troppo pieno** da 1"1/4 con **meccanismo a pressione PUSH-UP** con **tappo** coprente in **ceramica**, in 4 colorazioni.

Codice	Colore	CF	Imballo	Listino €
MID1208	Bianco Lucido	1	1	**38,00**
MID1209	Bianco Opaco	1	1	**47,20**
MID1210	Nero Lucido	1	1	**47,20**
MID1211	Nero Opaco	1	1	**47,20**



Piletta Ø62 CLIC TONDA Eco



in ottone da 1"1/4 con **tappo** Ø63mm **coprente in ottone** con meccanismo **a pressione CLIC-CLAC** per spessori da 0-60mm.

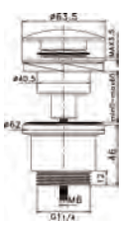

Codice	Colore	CF	Imballo	Listino €
MID447	Nero Opaco	1	50	**25,90**
MID792	Inox Spazzolato	1	20	**25,90**

New

Piletta CLIC QUADRA Eco



in ottone da 1"1/4 con **tappo** ⍁68mm **coprente in ottone** con meccanismo **a pressione CLIC-CLAC** per spessori da 0-60mm.



Codice	Colore	CF	Imballo	Listino €
MID1297	Nero Opaco	1	50	**30,00**

Piletta Ø62 PUSH TONDA



Piletta **automatica** Ø 62 mm in ottone filetto da 1"1/4 **con troppo pieno**, tappo coprente **tondo** Ø 66 mm in ottone.



Codice	Colore	CF - IMB.	Listino €
MID1223	Bianco opaco	1	**58,00**
MID1224	Nero opaco	1	**58,00**
MID1225	Nichel spazzolato opaco	1	**58,00**

Piletta Ø62 PUSH TONDA



Piletta **automatica** Ø 62 mm in ottone filetto da 1"1/4 **senza troppo pieno**, tappo coprente **tondo** Ø 66 mm in ottone.



Codice	Colore	CF - IMB.	Listino €
MID1220	Bianco opaco	1	**58,00**
MID1221	Nero opaco	1	**58,00**
MID1222	Nichel spazzolato opaco	1	**58,00**

Sifone lavabo 1"1/4 TONDO Eco

senza piletta per lavabi a vista canotto Ø32 lunghezza 300 mm, tubo di entrata H. 15-90mm regolabile. Corpo e calotte in ottone, canotto e rosone in acciaio.



Codice	Colore	CF	Imballo	Listino €
SIF250	Nero Opaco	1	20	**60,50**
SIF110	Inox Spazzolato	1	20	**64,50**
SIF111	Ottone antico	1	20	**64,50**

Sifone lavabo 1"1/4 QUADRO Eco

senza piletta per lavabi a vista con canotto Ø32 lunghezza 300 mm, tubo di entrata H. 15-90mm regolabile. Corpo e calotte in ottone, canotto e rosone in acciaio.



Codice	Colore	CF	Imballo	Listino €
SIF251	Nero Opaco	1	20	**77,50**

Sifone lavabo 1"1/4 TONDO in ottone senza piletta

per lavabi a vista, con canotto Ø32 lunghezza 300 mm, tubo di entrata H.200 mm regolabile.



Codice	Colore	CF	Imballo	Listino €
SIF240	Bianco opaco	1	1	**124,50**
SIF241	Nero opaco	1	1	**124,50**
SIF242	Nichel spazzolato opaco	1	1	**124,50**

Sifone lavabo 1"1/4 QUADRO in ottone senza piletta

per lavabi a vista, con canotto Ø32 lunghezza 300 mm, tubo di entrata H.250 mm regolabile.



Codice	Colore	CF	Imballo	Listino €
SIF243	Bianco opaco	1	1	**136,50**
SIF244	Nero opaco	1	1	**136,50**
SIF245	Nichel spazzolato opaco	1	1	**136,50**



Sifone A S 1”1/4 ispezione

laterale

Codice	Colore	CF	Imballo	Listino €
SIF148	Ottone antico	1	1	**61,50**
SIF150	Ramato	1	1	**61,50**



Colonna scarico vasca ottone

senza erogazione dal troppo pieno e senza codolo

CGS

Codice	Colore	CF	Imballo	Listino €
RUB152	Ottone antico	1	1	**93,00**
RUB400	Ramato	1	1	**95,00**



Piletta Ø63 mm con salterello

piletta di scarico da 1”1/4

Codice	Colore	CF	Imballo	Listino €
RUB520	Ottone antico	1	1	**34,30**
RUB521	Ramato	1	1	**35,50**



Piletta per piatto doccia sifoide

Codice	Colore	CF	Imballo	Listino €
SIF143	Ottone antico	1	1	**47,50**
SIF142	Ramato	1	1	**47,50**



New

Flessibile doccia in PVC

Antitorsione con attacco conico da Mt.1,5

Codice	Colore	CF	Imballo	Listino €
ADO466	Nero Opaco	1	1	**15,50**



Flessibile doccia in ottone

a doppia aggraffatura con attacco conico da Mt.1,5

Codice	Colore	CF	Imballo	Listino €
ADO391	Nero Opaco	1	1	**36,00**
ADO390	Bianco Opaco	1	1	**36,00**
ADO392	Nichel Opaco	1	1	**39,00**
ADO096	Dorato	1	1	**49,50**
ADO104	Ottone antico	1	1	**40,60**
ADO006	Ramato	1	1	**41,50**



Squadretta sottolavabo

con niples e dado da 1/2

Codice	Colore	CF	Imballo	Listino €
MID150	Ottone antico	1	1	**27,20**
MID471	Ramato	1	1	**27,20**



Rubinetto per cassetta wc

con tubetti, rosone e niples

Codice	Colore	CF	Imballo	Listino €
MID475	Ottone antico	1	1	**47,00**
MID474	Ramato	1	1	**47,00**



Rubinetto sottolavabo c/filtro

a snodo 1/2xØ10 mm

Codice	Colore	CF	Imballo	Listino €
MID425	Ottone antico	1	1	**49,00**
MID426	Ramato	1	1	**49,00**

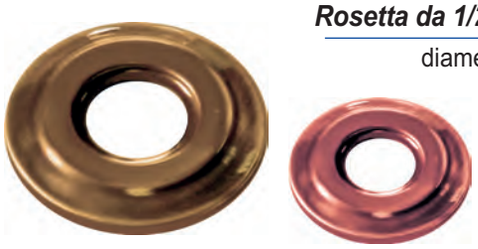

Rosetta da 1/2 per rubinetteria

diametro esterno 58 mm

Codice	Colore	CF	Imballo	Listino €
RUB372	Ottone antico	1	20	**6,60**
RUB376	Ramato	1	20	**6,60**

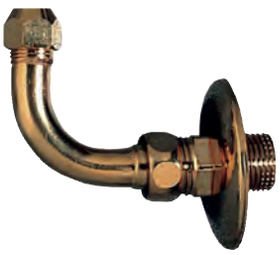

Curvetta sottolavabo a 90°

1/2xØ10 con rosone

Codice	Colore	CF	Imballo	Listino €
RUB340	Ottone antico	1	1	**26,30**



Tubo liscio Ø10 in rame

con cartella e dado F 1/2
lunghezza 40 cm

DE BORRI POGNO (NO)

Codice	Colore	CF	Imballo	Listino €
MID950	Ottone antico	1	1	**11,00**
MID951	Ramato	1	1	**10,95**



Canotto in ottone per wc

Ø30x250 mm con rosone

Codice	Colore	CF	Imballo	Listino €
MID105	Ottone antico	1	1	**25,20**
MID101	Ramato	1	1	**25,20**



Tubo a 45° per cassetta wc

Ø30 mm con rosone

Codice	Colore	CF	Imballo	Listino €
MID997	Ottone antico	1	1	**27,20**
MID187	Ramato	1	1	**27,20**



Tubo a 90° per cassetta wc

Ø30 mm con rosone

Codice	Colore	CF	Imballo	Listino €
MID103	Ottone antico	1	1	**32,50**
MID394	Ramato	1	1	**32,50**



Pulsante tipo catis completo

di raccordo

Codice	Colore	CF	Imballo	Listino €
MID194	Ottone antico	1	1	**115,00**
MID193	Ramato	1	1	**115,00**

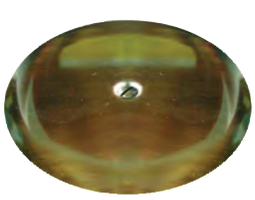

Piattello inox Ø150 con vite

Codice	Colore	CF	Imballo	Listino €
MID430	Ottone antico	1	1	**26,30**
MID422	Ramato	1	1	**26,30**

Prodotto *Mobile sospeso PETRA 100 ad 1 cassetto*



Base portalavabo con pannello melamina da 16 mm ad 1 cassetto, estrazione parziale con ***chiusura soft close***
Base sospesa 40 con top ad 1 anta reversibile in fase di montaggio

Articoli della composizione

1 Specchio BEAUTI 100 con luce orizzontale LED integrata

Codice	Colore	Listino €	L	H	P
MOB462	-	**258,00**	100	70	2,0

2 Lavabo XS 100 in ceramica

Codice	Colore	Listino €	L	H	P
MOB005	Bianco	**231,00**	101	1,6	46

3 Mobile sospeso 100 portalavabo ad 1 cassetto

Codice	Colore	Listino €	L	H	P
MOB676	Bianco lucido	**247,00**	100	26,6	45,6
MOB678	Silver elm	**247,00**	100	26,6	45,6

4 Base sospesa 40 con top ad 1 anta reversibile

Codice	Colore	Listino €	L	H	P
MOB690	Silver elm	**194,00**	40	53	45,6

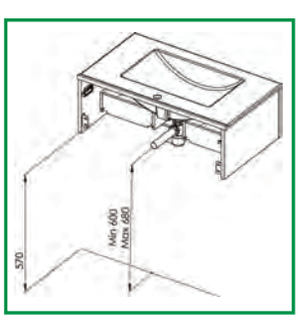



Bianco lucido



Silver elm

Prodotto Mobile sospeso PETRA 100 a 2 cassetti



Base portalavabo con pannello melamina da 16 mm ad 1 cassetto, estrazione parziale con ***chiusura soft close***
Base sospesa 40 con top ad 1 anta reversibile in fase di montaggio

Articoli della composizione

1 Specchio BEAUTI 100 con luce orizzontale LED integrata

Codice	Colore	Listino €	L	H	P
MOB462	-	**258,00**	100	70	2,0

2 Lavabo XS 100 in ceramica

Codice	Colore	Listino €	L	H	P
MOB005	Bianco	**231,00**	101	1,6	46

3 Mobile sospeso 100 portalavabo a 2 cassetti

Codice	Colore	Listino €	L	H	P
MOB492	Sanremo	**354,00**	100	53	45,6

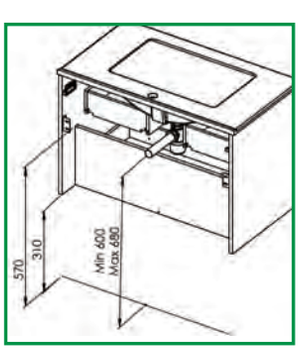



Base con **LATERALI e FRONTALE** in mdf rivestito polimerico **CASSETTI** con ***chiusura soft close***, estrazione Totale
Colonna sospesa ad 1 anta apertura Push-Pull reversibile, con 3 ripiani interni (1 centrale in nobilitato bianco e 2 in vetro)
frontali e fianchi in mdf rivestito polimerico.


Bianco Opaco


Rovere scuro


Verde opaco


Tortora opaco

Articoli della composizione

1 Lampada T-30 LED - 30 cm

Codice	Colore	Listino €	L	H	P
ABA1201	Cromo	**52,00**	30	1,0	3,0

2 Specchio LINEARE 100x70 senza lampada

Codice	Misura	Listino €	L	H	P
MOB453	100x70	**125,50**	100	70	2,0

3 Lavabo XS 100 in ceramica (prof. bacino 12,5 cm)

Codice	Colore	Listino €	L	H	P
MOB005	Bianco Lucido	**231,00**			
MOB860	Bianco Opaco	**358,00**	101	1,6	46
MOB874	Nero Opaco	**358,00**			

4 Base sospesa 100 a 2 cassetti chiusura soft close

Codice	Colore	Listino €	L	H	P
MOB464	Bianco Opaco	**435,00**	100	45	46
MOB505	Rovere scuro	**435,00**	100	45	46
MOB508	Verde opaco	**435,00**	100	45	46
MOB513	Tortora opaco	**435,00**	100	45	46

5 Colonna sospesa 26,5 ad 1 anta reversibile con apertura Push-pull

Codice	Colore	Listino €	L	H	P
MOB530	Bianco Opaco	**403,00**	26,5	120	20
MOB545	Rovere scuro	**403,00**	26,5	120	20
MOB548	Verde opaco	**403,00**	26,5	120	20
MOB551	Tortora opaco	**403,00**	26,5	120	20



Particolare lavabo **XS** 100 -prof. bacino 12,5 (piletta esclusa)

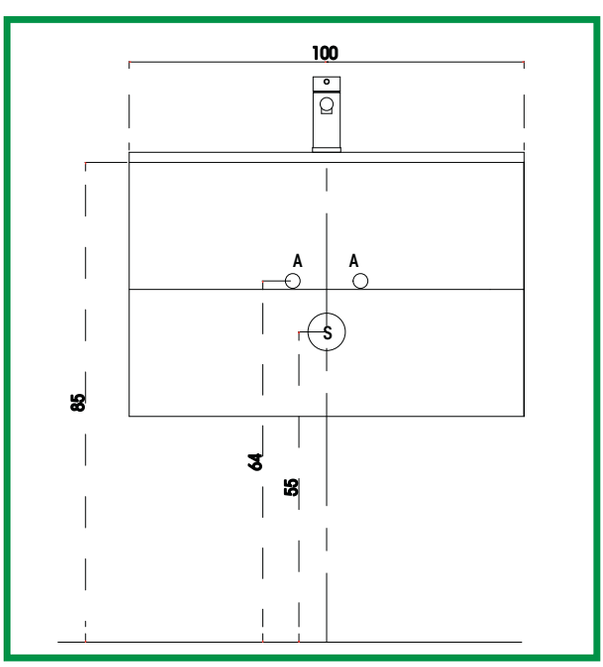



Base con **LATERALI e FRONTALE** in mdf rivestito polimerico **CASSETTI** con ***chiusura soft close***, estrazione Totale
Colonna sospesa ad 1 anta apertura Push-Pull reversibile, con 3 ripiani interni (1 centrale in nobilitato bianco e 2 in vetro)
frontali e fianchi in mdf rivestito polimerico.


Bianco Opaco


Rovere scuro


Verde opaco


Tortora opaco

Articoli della composizione

1 Specchio SMART 80x70 con parte superiore ed inferiore retroilluminate led

Codice	Misura	Listino €	L	H	P
MOB629	80x70	**250,00**	80	70	2,0

2 Lavabo XS 80 in ceramica (prof. bacino 12,5 cm)

Codice	Colore	Listino €	L	H	P
MOB004	Bianco Lucido	**172,00**			
MOB723	Bianco Opaco	**270,00**	81	1,6	46
MOB838	Nero Opaco	**270,00**			

3 Base sospesa 80 a 2 cassetti chiusura soft close

Codice	Colore	Listino €	L	H	P
MOB156	Bianco Opaco	**380,00**	80	45	46
MOB257	Rovere scuro	**380,00**	80	45	46
MOB381	Verde opaco	**380,00**	80	45	46
MOB384	Tortora opaco	**380,00**	80	45	46

5 Colonna sospesa 26,5 ad 1 anta reversibile con apertura Push-pull

Codice	Colore	Listino €	L	H	P
MOB530	Bianco Opaco	**403,00**	26,5	120	20
MOB545	Rovere scuro	**403,00**	26,5	120	20
MOB548	Verde opaco	**403,00**	26,5	120	20
MOB551	Tortora opaco	**403,00**	26,5	120	20



Particolare lavabo **XS** 80 -prof. bacino 12,5 (piletta esclusa)

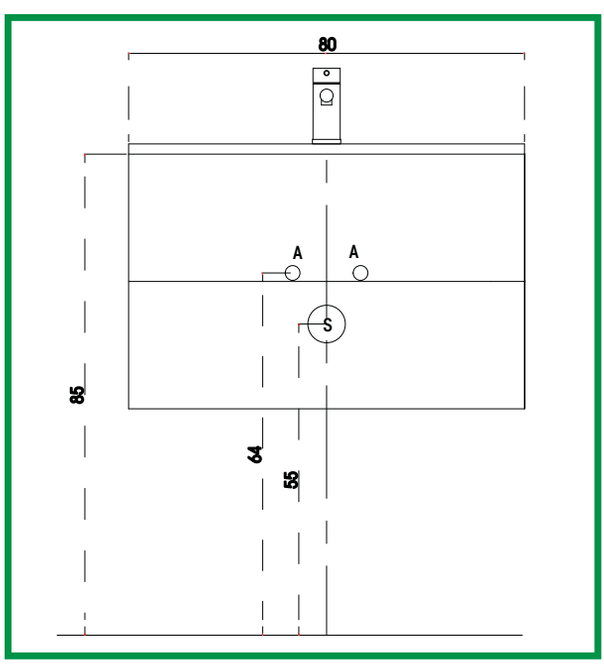

Prodotto *Mobile sospeso SW.EE.T 100 a 2 cassetti* New



Base con **LATERALI e FRONTALE** in mdf con **maniglia** in metallo **cromo**, **CASSETTI** con ***chiusura soft close***,
Colonna sospesa ad 1 anta apertura Push-Pull reversibile, con 3 ripiani interni (1 centrale in legno e 2 in vetro)



Bianco lucido



Antracite lucido



Grigio sabbiato



Noce sabbiato

Prodotto Mobile sospeso SW.EE.T 100 a 2 cassetti

Articoli della composizione

1 Lampada T-30 LED - 30 cm

Codice	Colore	Listino €	L	H	P
ABA1201	Cromo	**52,00**	30	1,0	3,0

2 Specchio LINEARE 100x70 senza lampada

Codice	Misura	Listino €	L	H	P
MOB453	100x70	**125,50**	100	70	2,0

3 Lavabo XS 100 in ceramica (prof. bacino 12,5 cm)

Codice	Colore	Listino €	L	H	P
MOB005	Bianco Lucido	**231,00**			
MOB860	Bianco Opaco	**358,00**	101	1,6	46
MOB874	Nero Opaco	**358,00**			

4 Base sospesa 100 a 2 cassetti chiusura soft close

Codice	Colore	Listino €	L	H	P
MOB1241	Bianco lucido	**437,00**	100	56,5	45
MOB1242	Antracite lucido	**437,00**	100	56,5	45
MOB1243	Grigio sabbiato	**437,00**	100	56,5	45
MOB1244	Noce sabbiato	**437,00**	100	56,5	45

5 Colonna sospesa 30 ad 1 anta reversibile con apertura Push-pull

Codice	Colore	Listino €	L	H	P
MOB1261	Bianco lucido	**403,00**	30	150	24
MOB1262	Antracite lucido	**403,00**	30	150	24
MOB1263	Grigio sabbiato	**403,00**	30	150	24
MOB1264	Noce sabbiato	**403,00**	30	150	24



Particolare lavabo **XS** 100 -prof. bacino 12,5 (piletta esclusa)

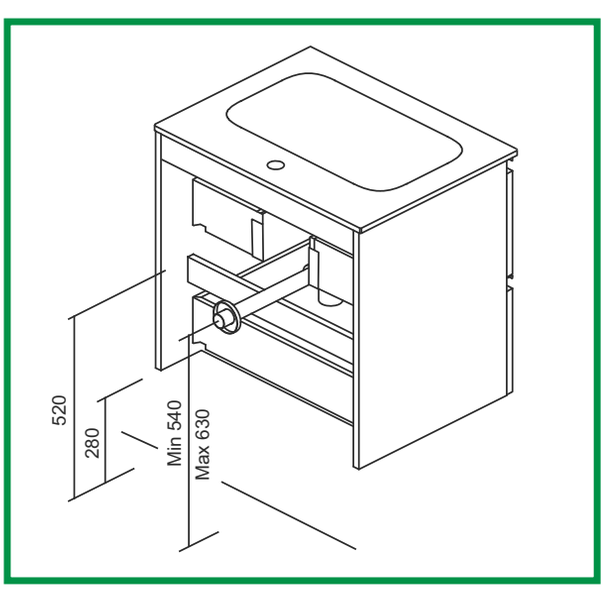

Prodotto *Mobile sospeso SW.EE.T 80 a 2 cassetti*

New



Base con **LATERALI e FRONTALE** in mdf con **maniglia** in metallo **cromo**, **CASSETTI** con ***chiusura soft close***,
Colonna sospesa ad 1 anta apertura Push-Pull reversibile, con 3 ripiani interni (1 centrale in legno e 2 in vetro)



Bianco lucido



Antracite lucido



Grigio sabbiato



Noce sabbiato

Articoli della composizione

1 Lampada T-30 LED - 30 cm

Codice	Colore	Listino €	L	H	P
ABA1201	Cromo	**52,00**	30	1,0	3,0

2 Specchio LINEARE 80x70 senza lampada

Codice	Misura	Listino €	L	H	P
MOB452	80x70	**108,50**	80	70	2,0

3 Lavabo XS 80 in ceramica (prof. bacino 12,5 cm)

Codice	Colore	Listino €	L	H	P
MOB004	Bianco Lucido	**172,00**			
MOB723	Bianco Opaco	**270,00**	81	1,6	46
MOB838	Nero Opaco	**270,00**			

4 Base sospesa 80 a 2 cassetti chiusura soft close

Codice	Colore	Listino €	L	H	P
MOB1237	Bianco lucido	**401,00**	80	56,5	45
MOB1238	Antracite lucido	**401,00**	80	56,5	45
MOB1239	Grigio sabbiato	**401,00**	80	56,5	45
MOB1240	Noce sabbiato	**401,00**	80	56,5	45

5 Colonna sospesa 30 ad 1 anta reversibile con apertura Push-pull

Codice	Colore	Listino €	L	H	P
MOB1261	Bianco lucido	**403,00**	30	150	24
MOB1262	Antracite lucido	**403,00**	30	150	24
MOB1263	Grigio sabbiato	**403,00**	30	150	24
MOB1264	Noce sabbiato	**403,00**	30	150	24



Particolare lavabo **XS** 80 -prof. bacino 12,5 (piletta esclusa)

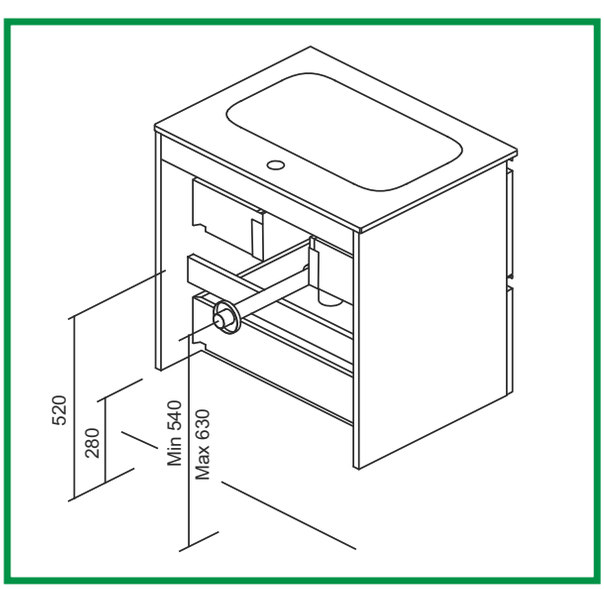

Prodotto Mobile sospeso SW.EE.T 60 a 2 cassetti

New



Base con **LATERALI e FRONTALE** in mdf con **maniglia** in metallo **cromo**, **CASSETTI** con ***chiusura soft close***,
Colonna sospesa ad 1 anta apertura Push-Pull reversibile, con 3 ripiani interni (1 centrale in legno e 2 in vetro)



Bianco lucido



Antracite lucido



Grigio sabbiato



Noce sabbiato

Articoli della composizione

1 Lampada T-30 LED - 30 cm

Codice	Colore	Listino €	L	H	P
ABA1201	Cromo	**52,00**	30	1,0	3,0

2 Specchio LINEARE 60x70 senza lampada

Codice	Misura	Listino €	L	H	P
MOB450	60x70	**96,00**	60	70	2,0

3 Lavabo XS 60 in ceramica (prof. bacino 12,5 cm)

Codice	Colore	Listino €	L	H	P
MOB008	Bianco Lucido	**140,00**			
MOB389	Bianco Opaco	**211,00**	61	1,6	46
MOB440	Nero Opaco	**211,00**			

4 Base sospesa 60 a 2 cassetti chiusura soft close

Codice	Colore	Listino €	L	H	P
MOB1233	Bianco lucido	**366,00**	60	56,5	45
MOB1234	Antracite lucido	**366,00**	60	56,5	45
MOB1235	Grigio sabbiato	**366,00**	60	56,5	45
MOB1236	Noce sabbiato	**366,00**	60	56,5	45

5 Colonna sospesa 30 ad 1 anta reversibile con apertura Push-pull

Codice	Colore	Listino €	L	H	P
MOB1261	Bianco lucido	**403,00**	30	150	24
MOB1262	Antracite lucido	**403,00**	30	150	24
MOB1263	Grigio sabbiato	**403,00**	30	150	24
MOB1264	Noce sabbiato	**403,00**	30	150	24



Particolare lavabo **XS** 60 -prof. bacino 12,5 (piletta esclusa)

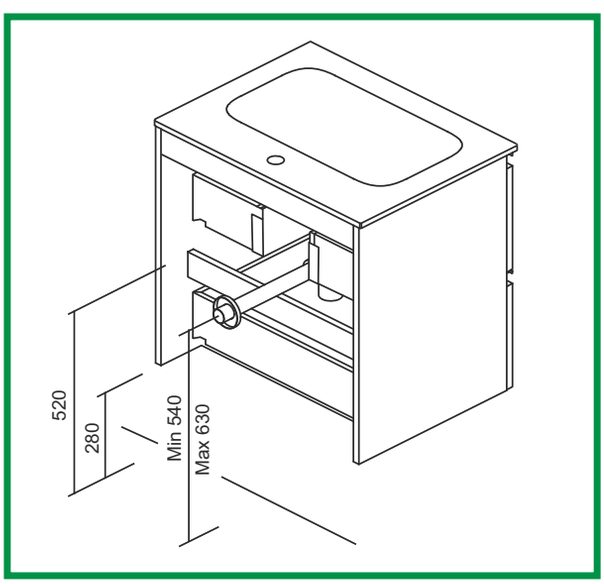

Prodotto Mobile sospeso completo MIA 80 a 2 Cassetti - Profondità 39,5 cm



New



Colonna sospesa **MIA ad 1 anta reversibile**

Codice	Colore	Listino €	H - L- P
MOB397	Bianco lucido	**253,00**	
MOB998	Antracite lucido	**253,00**	**140-35-35**
MOB999	Cordoba	**253,00**	

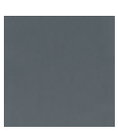


In unico imballo - Composto da:

- Base sospesa **Profondità 39,5 cm** con rivestimento Melaminico spessore corpo 16mm e cassetti con chiusura soft close
- Lavabo in ceramica completo di sifone
- Specchio con lampada ABS led

Vitra

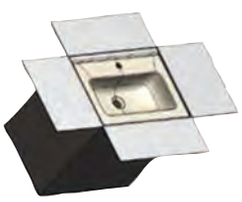

Mobile sospeso completo **MIA 80 a 2 Cassetti**

Codice	Colore	Listino €
MOB1114	Bianco lucido	**360,00**
MOB1115	Antracite lucido	**360,00**
MOB1116	Cordoba	**360,00**

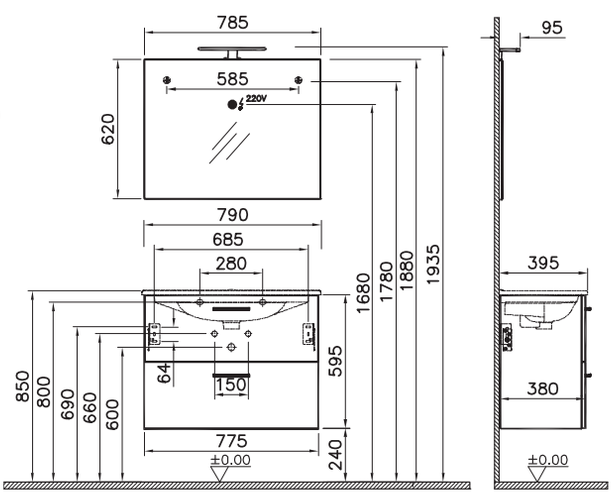



New



Colonna sospesa **MIA ad 1 anta reversibile**

Codice	Colore	Listino €	H - L- P
MOB397	Bianco lucido	**253,00**	
MOB998	Antracite lucido	**253,00**	**140-35-35**
MOB999	Cordoba	**253,00**	



In unico imballo - Composto da:

- Base sospesa **Profondità 39,5 cm** con rivestimento Melaminico spessore corpo 16mm e cassetti con chiusura soft close
- Lavabo in ceramica completo di sifone
- Specchio con lampada ABS led

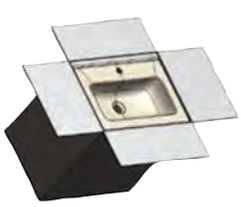

Mobile sospeso completo **MIA 60 a 2 Cassetti**

Codice	Colore	Listino €
MOB1110	Bianco lucido	**290,00**
MOB1111	Antracite lucido	**290,00**
MOB1112	Cordoba	**290,00**

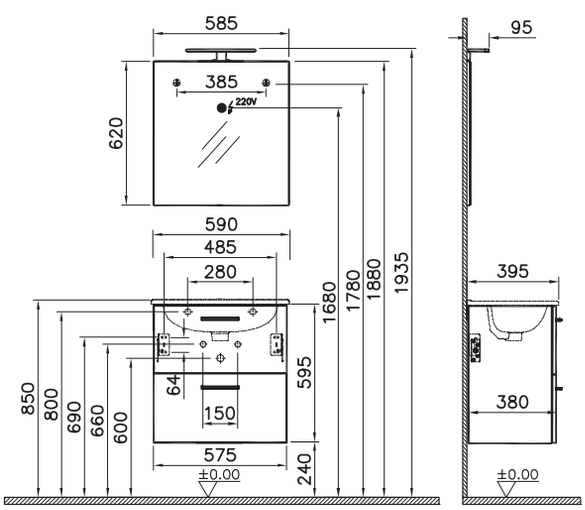



GIULIA: frontali **Legno nordico** - fianchi in **bianco lucido**

Composto da:

- Base sospesa a 2 ante con chiusura rallentata, **frontali CURVI colore Legno nordico** in MDF rivestito in pressa con PVC con pellicola di protezione , **fianchi laccati UV bianco lucido**
- lavabo in ceramica 81 cm
- Specchio a filo 80x60 con supporto in pannello bordato ABS grigio, lampada LED.
- Certificato FSC per un acquisto eco-sostenibile

Codice	Descrizione	Listino €	L H P
MOB724	Mobile **GIULIA 80** completo **Bianco lucido / Legno Nordico**	**485,00**	base 81 42 49 specchio 80 60 2



GIULIA: frontali e fianchi in **bianco lucido**

Composto da:

- Base sospesa a 2 ante con chiusura rallentata, **frontali CURVI colore bianco lucido** in MDF rivestito in pressa con PVC con pellicola di protezione , **fianchi laccati UV bianco lucido**
- lavabo in ceramica 81 cm
- Specchio a filo 80x60 con supporto in pannello bordato ABS grigio, lampada LED.
- Certificato FSC per un acquisto eco-sostenibile

Codice	Descrizione	Listino €	L H P
MOB668	Mobile **GIULIA 80** completo **Bianco lucido**	**485,00**	base 81 42 49 specchio 80 60 2

Composta da base sospesa a 2 ante con maniglie in abs e portasalviette in metallo integrato, lavabo consolle, specchio con lampada a LED, colonna sospesa ad 1 anta apertura DX



Articoli della composizione

1 Specchio 52 cm con lampada led

Codice	Colore	Listino €	L	H	P
MOB331	Grigio	**72,00**	52	68	2

2 Base sospesa 57 cm a 2 ante completa di lavabo e porta salviette in metallo

Codice	Colore	Listino €	L	H	P
MOB330	Rovere Bianco	**186,00**	57	65	43
MOB332	Rovere Fumo	**186,00**			

3 Colonna sospesa L. 31,5 H.136 P.16 ad 1 anta apertura DX

Codice	Colore	Apertura	Listino €
MOB605	Rovere Bianco	DX	**170,00**
MOB607	Rovere Fumo	DX	**170,00**

Variante alla composizione raffigurata



Specchio singolo 58 con pensile DX in legno con luce LED

Codice	L	H	P	Colore	Listino €
MOB447	58	57	15,5	Rovere Bianco	**96,00**
MOB449	58	57	15,5	Rovere Fumo	**96,00**
MOB465	58	57	15,5	Rovere Scuro	**90,00**



Composta da base sospesa a 2 ante con maniglie in abs e portasalviette in metallo integrato, lavabo consolle, specchio con lampada a LED, colonna sospesa ad 1 anta apertura DX o SX



Articoli della composizione

1 Specchio 52 cm con lampada led

Codice	Colore	Listino €	L	H	P
MOB331	Grigio	**72,00**	52	68	2

2 Base sospesa 57 cm a 2 ante completa di lavabo e porta salviette in metallo

Codice	Colore	Listino €	L	H	P
MOB330	Rovere Bianco	**186,00**	57	65	43
MOB332	Rovere Fumo	**186,00**			

4 Pensile singolo sospeso 45 ad 1 anta reversibile

Codice	Colore	Listino €	L	H	P
MOB611	Rovere Bianco	**57,00**			
MOB612	Rovere Fumo	**57,00**	45	45	16
MOB613	Rovere Scuro	**53,40**			



Variante alla composizione raffigurata



Specchio 77 con doppio pensile in legno con luci LED

Codice	L	H	P	Colore	Listino €
MOB467	77	57	15,5	Rovere Bianco	**108,00**
MOB468	77	57	15,5	Rovere Fumo	**108,00**
MOB469	77	57	15,5	Rovere Scuro	**100,50**

Composta da base sospesa a 2 ante, maniglie abs cromo con portasalviette 25 cm in metallo, lavabo consolle, specchio con mensola, lampada



EMMA *sospesa a 2 ante color* ***Bianco Lucido***

Codice	Descrizione	Listino €	L	H	P
ABA990	Base sosp. ***+ lavabo + p.salviette***	**167,00**	57	65	43
ABA628	Specchio cm.52 con mensola	**51,80**	52	69	13
ABA640	Lampada Venus	**20,60**			



Composizione ***900 da 65*** colore bianco composta da

Codice	Descrizione	Listino €	L H P
ABA609	Base c/piedi ***con lavabo***	**211,00**	misure totali
ABA168	Specchio cm.62 con luci	**73,50**	65 196 46



Composto da: base con piedi in abs cromo a 2 ante con chiusura rallentata e maniglie in abs ,frontali in MDF rivestito in pressa con PVC con pellicola di protezione, laterali laccati UV, lavabo in ceramica, specchio con pensile DX e illuminazione LED. Certificato FSC per un acquisto eco-sostenibile



Mobile completo **SMART 75 DX** colore bianco lucido

Composto Da:	Codice	Listino €	L	H	P
-Base con piedi a 2 ante	MOB725	**404,00**	76	191	50
-Lavabo consolle 75					
-Specchio con Pensile **dx** e illuminazione Led					

Mobile completo **SMART 85 DX** colore bianco lucido

Composto Da:	Codice	Listino €	L	H	P
-Base con piedi a 2 ante + 2 cassetti	MOB727	**475,00**	86	191	50
-Lavabo consolle 85					
-Specchio con Pensile **dx** e illuminazione Led					

Piantana multiuso modello OVALE SC cromo

porta rotolo - porta scopino, in acciaio inox



Codice	Misura	CF	Imballo	Listino €
MOB101	base 27x21 H 77 L 25	1	1	**77,00**

Piantana porta asciugamani modello OVALE cromo

in acciaio inox



Codice	Misura	CF	Imballo	Listino €
MOB102	base 27x21 H 80 L 35	1	1	**77,00**

Piantana multiuso modello VIP SC bianco/cromo

porta rotolo - porta scopino, in acciaio inox



Codice	Misura	CF	Imballo	Listino €
MOB100	base Ø 20 H 53 L 20	1	1	**48,30**

Piantana porta asciugamani modello VIP bianco/cromo

in acciaio inox



Codice	Misura	CF	Imballo	Listino €
MOB099	base Ø 20 H 77 L 33	1	1	**45,60**

Piantana porta asciugamani MONDO in acciaio

Misura H. 83 L. 41 ∅ 20



Codice	Colore	CF	Imballo	Listino €
ABA1283	Bianco opaco	1	1	**73,00**
ABA1284	Nero opaco	1	1	**73,00**

Piantana multiuso MONDO SC in acciaio

porta rotolo - porta scopino. Misura H.72 L.20 ∅20



Codice	Colore	CF	Imballo	Listino €
ABA1285	Bianco opaco	1	1	**96,00**
ABA1286	Nero opaco	1	1	**96,00**

Piantana porta asciugamani WOOD in acciaio

Misura H. 80 L. 40 ⊟20



Codice	Colore	CF	Imballo	Listino €
ABA163	Cromo lucido	1	1	**124,00**
ABA494	Bianco opaco	1	1	**125,00**
ABA570	Nero opaco	1	1	**125,00**

Piantana porta asciugamani CARLA in acciaio

Misura H. 89 L. 33 ∅25

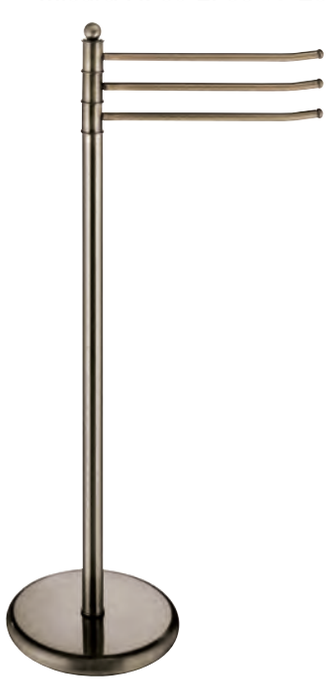

Codice	Colore	CF	Imballo	Listino €
ABA134	Ottone antico	1	1	**132,00**

Piantana porta asciugamani LINE in acciaio

Misura H. 72 L. 38 ⊟23x14



Codice	Colore	CF	Imballo	Listino €
ABA331	Cromo lucido	1	1	**60,00**

Piantana multiuso LINE SC in acciaio

porta rotolo - porta scopino. Misura H.63 L.26 ⊟13x10



Codice	Colore	CF	Imballo	Listino €
ABA336	Cromo lucido	1	1	**58,00**

Piantana multiuso PICCHIO in acciaio

porta rotolo - porta scopino. Misura H.77 L.20 ∅20



Codice	Colore	CF	Imballo	Listino €
ABA171	Cromo lucido	1	1	**65,00**

Piantana multiuso HAIRDRESSER in acciaio

porta aciugamani - porta phon. Misura H.73 L.33 ∅18
(Phon escluso)



Codice	Colore	CF	Imballo	Listino €
ABA948	Cromo lucido	1	1	**73,00**

Piantana porta asciugamani DOLPHIN in acciaio

Misura H. 80 L. 33 ⊟18



Codice	Colore	CF	Imballo	Listino €
ABA130	Cromo lucido	1	1	**62,00**
ABA167	Bianco lucido	1	1	**67,50**

Piantana multiuso DOLPHIN PS in acciaio

porta asciugamani - porta sapone - porta rotolo - porta scopino.
Misura H.73 L.33 ⊟18



Codice	Colore	CF	Imballo	Listino €
ABA129	Cromo lucido	1	1	**84,00**

Piantana multiuso DOLPHIN SC in acciaio

porta rotolo - porta scopino. Misura H.54 L.18 ⊟18



Codice	Colore	CF	Imballo	Listino €
ABA184	Bianco lucido	1	1	**70,00**

Piantana multiuso EMO 4 in acciaio cromo/bianca

porta asciugamani - porta sapone - porta rotolo - porta scopino in PP colore bianco. Misura H.73 L.33 ∅20



Codice	Colore	CF	Imballo	Listino €
ABA858	Bianco	1	1	**64,00**

Piantana porta asciugamani ANGOLO in acciaio

Misura H.82 L.36 ⊟19x19



Codice	Colore	CF	Imballo	Listino €
ABA125	Cromo lucido	1	1	**73,00**
ABA012	Bianco lucido	1	1	**62,00**

Piantana multiuso ANGOLO SC in acciaio

porta rotolo - porta scopino. Misura H.78 L.19 ⊟19x19



Codice	Colore	CF	Imballo	Listino €
ABA164	Cromo lucido	1	1	**95,00**

Piantana porta asciugamani SPAZIO in acciaio

Misura H.84 L.33 ⊟25x15



Codice	Colore	CF	Imballo	Listino €
ABA945	Cromo lucido	1	1	**69,50**
ABA861	Bianco lucido	1	1	**50,20**

Piantana multiuso SPAZIO SC in acciaio

porta rotolo - porta scopino. Misura H.75 L.15 ⊟25x15



Codice	Colore	CF	Imballo	Listino €
ABA946	Cromo lucido	1	1	**79,50**
ABA862	Bianco lucido	1	1	**58,50**

Piantana porta asciugamani COVER ECO in acciaio

Misura H.89 L.37 ⊟14x23



Codice	Colore	CF	Imballo	Listino €
ABA362	Cromo lucido	1	1	**78,60**

Piantana multiuso COVER ECO SC in acciaio

porta rotolo - porta scopino. Misura H.78 L.24 ⊟14x23



Codice	Colore	CF	Imballo	Listino €
ABA448	Cromo lucido	1	1	**82,60**



Piantana multiuso TREND Alta in acciaio

Piantana in acciaio porta asciugamani e accappatoi
Misura H.163 L.44 ∅25

Codice	Colore	CF	Imballo	Listino €
ABA581	Cromo lucido	1	1	**106,00**



Piantana multiuso SUSY Alta in acciaio

Piantana in acciaio porta asciugamani e accappatoi
Misura H.173 L.37 ∅25

Codice	Colore	CF	Imballo	Listino €
ABA979	Cromo lucido	1	1	**117,50**



Piantana multiuso SABRINA Alta in acciaio

Piantana in acciaio porta asciugamani e accappatoi
Misura H.171 L.34 ∅30

Codice	Colore	CF	Imballo	Listino €
ABA982	Cromo lucido	1	1	**117,50**
ABA983	Bianco lucido	1	1	**105,00**

Piantana porta asciugamani SARA in ottone

Misura H.90 L.36 ⊟16x24



Codice	Colore	CF	Imballo	Listino €
ABA1203	Cromo lucido	1	1	**238,00**
ABA1274	Bianco opaco	1	1	**238,00**
ABA1273	Nero opaco	1	1	**238,00**

Piantana multiuso SARA SC in ottone

porta rotolo - porta scopino. Misura H.57 L.16 ⊟11x16



Codice	Colore	CF	Imballo	Listino €
ABA1204	Cromo lucido	1	1	**240,00**
ABA1276	Bianco opaco	1	1	**240,00**
ABA1275	Nero opaco	1	1	**240,00**

Piantana porta asciugamani SQUARE in acciaio

Misura H.82 L.32 ⊟16x24



Codice	Colore	CF	Imballo	Listino €
ABA1207	Cromo lucido	1	1	**116,00**
ABA1279	Bianco opaco	1	1	**101,50**
ABA1281	Nero opaco	1	1	**101,50**

Piantana multiuso SQUARE SC in acciaio

porta rotolo - porta scopino. Misura H.63 L.17 ⊟11x16



Codice	Colore	CF	Imballo	Listino €
ABA1208	Cromo lucido	1	1	**101,50**
ABA1280	Bianco opaco	1	1	**101,50**
ABA1282	Nero opaco	1	1	**101,50**

Piantana porta asciugamani VELAR in acciaio

Misura H.80 L.41 ⊟23x23



Codice	Colore	CF	Imballo	Listino €
ABA1209	Cromo lucido	1	1	**129,50**

Piantana multiuso VELAR SC in acciaio

porta rotolo - porta scopino. Misura H.57 L.17 ⊟17x17



Codice	Colore	CF	Imballo	Listino €
ABA1210	Cromo lucido	1	1	**105,50**

Piantana porta asciugamani modello UNICA cromo

in acciaio



Codice	Misura	CF	Imballo	Listino €
ABA1205	Ø 24xH 80	1	1	**81,00**

Piantana multiuso in acciaio modello UNICA cromo

porta rotolo - porta scopino



Codice	Misura	CF	Imballo	Listino €
ABA1206	Ø 19x H 57	1	1	**81,00**

New

Porta sapone HOTEL MAISON



in vetro con struttura in acciaio inox finitura **Satinata**

Codice	Misura	CF	Imballo	Listino €
ABA1403	-	1	4	**24,80**

Porta bicchiere HOTEL MAISON



in vetro con struttura n acciaio inox finitura **Satinata**

Codice	Misura	CF	Imballo	Listino €
ABA1404	-	1	4	**24,80**

Porta asciugamani HOTEL MAISON

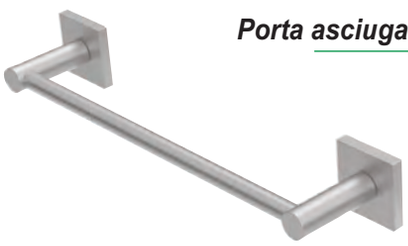

in acciaio inox finitura **Satinata**

Codice	Misura	CF	Imballo	Listino €
ABA1407	30 cm	1	4	**36,30**
ABA1406	45 cm	1	4	**39,30**

Porta asciugamani ad anello



in acciaio inox finitura **Satinata** modello **HOTEL MAISON**

Codice	Misura	CF	Imballo	Listino €
ABA1409	-	1	4	**30,20**

Coppia appendiabito HOTEL MAISON

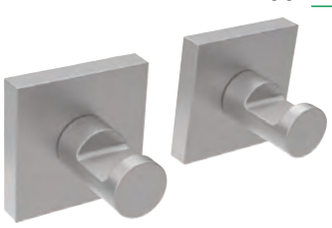

in acciaio inox finitura **Satinata**

Codice	Misura	CF	Imballo	Listino €
ABA1405	-	1	6	**26,40**

Porta rotolo aperto HOTEL MAISON

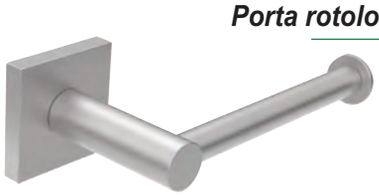

in acciaio inox finitura **Satinata**

Codice	Misura	CF	Imballo	Listino €
ABA1408	-	1	4	**23,30**

Porta scopino HOTEL MAISON



a terra, in acciaio inox finitura **Satinata**

Codice	Misura	CF	Imballo	Listino €
ABA1410	-	1	4	**34,90**

Porta Phon e porta Piastra

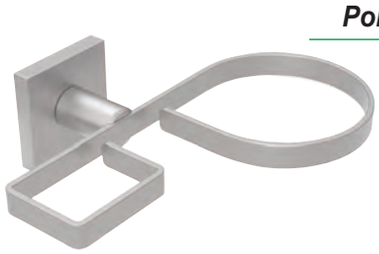

in acciaio inox finitura **Satinata** modello **HOTEL MAISON**

Codice	Misura	CF	Imballo	Listino €
ABA1411	-	1	2	**39,00**

Prodotto Accessori bagno in acciao Serie HOTEL MAISON

METAFORM

Porta sapone HOTEL MAISON



in vetro con struttura in acciaio inox finitura **Cromo lucido**

Codice	Misura	CF	Imballo	Listino €
ABA1300	-	1	4	**23,10**

Porta asciugamani HOTEL MAISON

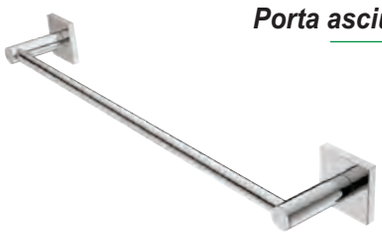

in acciaio inox finitura **Cromo lucido**

Codice	Misura	CF	Imballo	Listino €
ABA1302	30 cm	1	4	**33,90**
ABA1303	45 cm	1	4	**36,70**

Coppia appendiabito HOTEL MAISON



in acciaio inox finitura **Cromo lucido**

Codice	Misura	CF	Imballo	Listino €
ABA1305	-	1	6	**24,60**

Porta rotolo aperto HOTEL MAISON



in acciaio inox finitura **Cromo lucido**

Codice	Misura	CF	Imballo	Listino €
ABA1306	-	1	4	**21,70**

Porta Phon e porta Piastra



in acciaio inox finitura **Cromo lucido** modello **HOTEL MAISON**

Codice	Misura	CF	Imballo	Listino €
ABA1308	-	1	2	**36,10**

New

Porta bicchiere HOTEL MAISON



in vetro con struttura n acciaio inox finitura **Cromo lucido**

Codice	Misura	CF	Imballo	Listino €
ABA1301	-	1	4	**23,10**

Porta asciugamani ad anello



in acciaio inox finitura **Cromo lucido** modello **HOTEL MAISON**

Codice	Misura	CF	Imballo	Listino €
ABA1304	-	1	4	**28,20**

Porta scopino HOTEL MAISON



a terra, in acciaio inox finitura **Cromo lucido**

Codice	Misura	CF	Imballo	Listino €
ABA1307	-	1	4	**32,50**



Porta sapone Serie 25

in ABS con struttura in acciaio verniciato **Nero matt**. Con doppio sistema di fissaggio: Biadesivo o viti inclusi.

Codice	Misura	CF	Imballo	Listino €
ABA1140	12,5x5x10,2cm	1	2	**30,40**



Porta bicchiere Serie 25

in ABS con struttura in acciaio verniciato **Nero matt**. Con doppio sistema di fissaggio: Biadesivo o viti inclusi.

Codice	Misura	CF	Imballo	Listino €
ABA1141	8x11x10cm	1	2	**30,40**



Porta asciugamani Serie 25

in acciaio verniciato **Nero matt**. Con doppio sistema di fissaggio: Biadesivo o viti inclusi.

Codice	Misura	CF	Imballo	Listino €
ABA1142	45 cm	1	4	**54,00**



Porta asciugamani ad anello

in acciaio verniciato **Nero matt**. Modello **Serie 25** Con doppio sistema di fissaggio: Biadesivo o viti inclusi.

Codice	Misura	CF	Imballo	Listino €
ABA1143	25x2,5x8cm	1	4	**39,40**



Porta rotolo aperto Serie 25

in acciaio verniciato **Nero matt**. Con doppio sistema di fissaggio: Biadesivo o viti inclusi.

Codice	Misura	CF	Imballo	Listino €
ABA1144	12,5x2,5x8,5cm	1	4	**26,30**



Porta scopino a terra

in ABS verniciato **Nero matt**. Modello **Serie 25**

Codice	Misura	CF	Imballo	Listino €
ABA1146	9,5x39x9,5cm	1	2	**35,90**



Appendiabito singolo Serie 25

in acciaio verniciato **Nero matt**. Con doppio sistema di fissaggio: Biadesivo o viti inclusi.

Codice	Misura	CF	Imballo	Listino €
ABA1145	2,5x8x4,5cm	1	4	**11,10**



Porta sapone NEW LOUISE

in ceramica con struttura
in acciaio inox cromato

Codice	Misura	CF	Imballo	Listino €
ABA814	12,5x4,7x12cm	1	4	**24,80**
ABA176	piattino ricambio	1	1	**10,60**



Porta bicchiere NEW LOUISE

in ceramica con struttura
in acciaio inox cromato

Codice	Misura	CF	Imballo	Listino €
ABA818	8x12x11,7cm	1	4	**26,20**
ABA179	bicchiere ricambio	1	1	**10,60**

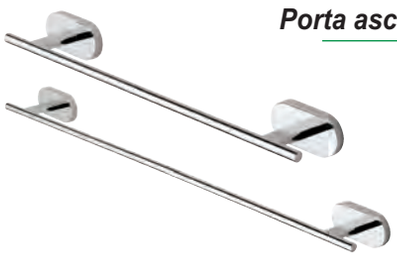

Porta asciugamani NEW LOUISE

in acciaio inox cromato

Codice	Misura	CF	Imballo	Listino €
ABA806	30 cm	1	4	**35,00**
ABA807	52 cm	1	4	**40,70**



Porta asciugamani ad anello

in acciaio inox cromato
modello **NEW LOUISE**

Codice	Misura	CF	Imballo	Listino €
ABA821	19,8x17,2x4cm	1	4	**31,90**

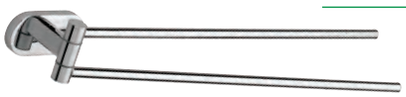

Porta asciugamani a snodo

in acciaio inox cromato
modello **NEW LOUISE**

Codice	Misura	CF	Imballo	Listino €
ABA822	40x5x4,6cm	1	4	**46,40**



Appendiabiti NEW LOUISE

in acciaio inox cromato

Codice	Misura	CF	Imballo	Listino €
ABA824	7,5x3,8x4cm	1	4	**16,00**



Porta rotolo NEW LOUISE

in acciaio inox cromato

Codice	Misura	CF	Imballo	Listino €
ABA825	13,6x9,8x4cm	1	4	**21,90**



Porta scopino da parete

in ceramica con struttura
in acciaio inox cromato
modello **NEW LOUISE**

Codice	Misura	CF	Imballo	Listino €
ABA526	9,4x39x13cm	1	2	**46,40**
ABA289	tazza ricambio	1	1	**16,00**



Porta sapone Q-LINE

in vetro con struttura in leghe metalliche cromo

Codice	Misura	CF	Imballo	Listino €
ABA426	-	1	4	**17,20**
ABA757	piattino ricambio	1	1	**7,65**



Porta bicchiere Q-LINE

in vetro con struttura in leghe metalliche cromo

Codice	Misura	CF	Imballo	Listino €
ABA232	-	1	4	**17,20**
ABA228	bicchiere ricambio	1	1	**7,65**



Porta asciugamani Q-LINE

in leghe metalliche cromo

Codice	Misura	CF	Imballo	Listino €
ABA600	30 cm	1	4	**24,40**
ABA601	45 cm	1	4	**27,20**



Porta asciugamani ad anello

in leghe metalliche cromo modello **Q-LINE**

Codice	Misura	CF	Imballo	Listino €
ABA622	-	1	1	**21,60**



Mensola in vetro Q-LINE

con struttura in leghe metalliche cromo

Codice	Misura	CF	Imballo	Listino €
ABA356	56 cm	1	4	**35,90**



Appendiabito doppio Q-LINE

in leghe metalliche cromo

Codice	Misura	CF	Imballo	Listino €
ABA103	-	1	4	**14,30**



Porta rotolo aperto Q-LINE

in leghe metalliche cromo

Codice	Misura	CF	Imballo	Listino €
ABA096	-	1	4	**20,10**



Porta rotolo chiuso Q-LINE

in leghe metalliche cromo

Codice	Misura	CF	Imballo	Listino €
ABA172	-	1	4	**24,40**



Porta scopino da parete

in vetro con struttura in leghe metalliche cromo modello **Q-LINE**

Codice	Misura	CF	Imballo	Listino €
ABA194	-	1	4	**53,00**



Porta scopino da terra

in acciaio inox cromato modello **TIME**, in scatola

Codice	Misura	CF	Imballo	Listino €
ABA283	Ø 10x39cm	1	6	**20,90**

New

Porta scopino da terra

in acciaio inox AISI 304 cromato lucido modello **POSEIDON**

Abbinato alla staffa Fix (acquistabile separatamente), può diventare uno scopino da parete



Codice	Misura	CF	Imballo	Listino €
ABA1332	Ø 8x36,2cm	1	4	**36,00**

New

Porta scopino da terra

in acciaio inox AISI 304 cromato lucido modello **ZEUS**

Abbinato alla staffa Fix (acquistabile separatamente), può diventare uno scopino da parete



Codice	Misura	CF	Imballo	Listino €
ABA1331	8x36,2x8cm	1	4	**43,40**

New

Staffa FIX a parete

in acciaio inox AISI 304 cromato lucido per porta scopini ZEUS e POSEIDON



Codice	Misura	CF	Imballo	Listino €
ABA1340	7,1x10x8,2cm	1	4	**11,20**



Kit accessori 8 pezzi modello MARGHERITA

in acciaio cromato e ceramica bianca

CARBONARI

Codice	Modello	CF	Imballo	Listino €
ABA104	8 pz	1	1	**156,00**



composto da:

- *Nr.2 Porta sapone*
- *Nr.1 Porta bicchiere*
- *Nr.1 Porta asciugamani 60 cm*
- *Nr.1 Porta asciugamani 40 cm*
- *Nr.1 Appendiabiti*
- *Nr.1 Porta rotolo aperto*
- *Nr.1 Porta scopino in acciaio*



Kit accessori 8 pezzi in ottone cromato e vetro ONE

METAFORM

Codice	Modello	CF	Imballo	Listino €
ABA396	8 pz	1	6	**103,00**



composto da:

- *Nr.2 Porta sapone*
- *Nr.1 Porta bicchiere*
- *Nr.1 Porta asciugamani 56 cm*
- *Nr.1 Porta asciugamani ad anello*
- *Nr.1 Appendiabiti*
- *Nr.1 Porta rotolo aperto*
- *Nr.1 Porta scopino*



Kit accessori 9 pezzi in durolite colore bianco LINEA

METAFORM

Codice	Modello	CF	Imballo	Listino €
ABA369	9 pz	1	6	**72,70**



composto da:

- *Nr.2 Porta sapone*
- *Nr.1 Porta bicchiere*
- *Nr.1 Porta sapone - Porta spugna*
- *Nr.1 Porta asciugamani 56 cm*
- *Nr.1 Porta asciugamani 30 cm*
- *Nr.1 Appendiabiti*
- *Nr.1 Porta rotolo - Porta salvietta*
- *Nr.1 Porta scopino tondo*

Kit accessori 8 pezzi in acciaio cromato e ABS mod. ZERO



Codice	Modello	CF	Imballo	Listino €
ABA357	8 pz	1	6	**73,70**





composto da:

- *Nr.2 Porta sapone*
- *Nr.1 Porta bicchiere*
- *Nr.1 Porta asciugamani 52 cm*
- *Nr.1 Porta asciugamani ad anello*
- *Nr.1 Coppia Appendiabiti*
- *Nr.1 Porta rotolo aperto*
- *Nr.1 Porta scopino*

Porta sapone a parete STILE

in vetro con struttura in ottone cromato



Codice	Misura	CF	Imballo	Listino €
ABA169	-	1	1	**30,00**

Porta bicchiere a parete STILE

in vetro con struttura in ottone cromato



Codice	Misura	CF	Imballo	Listino €
ABA490	-	1	1	**20,00**



Porta sapone modello ONE

in vetro con struttura in ottone cromato,
in confezione blister

Codice	Misura	CF	Imballo	Listino €
ABA827	13,5x6x11,5cm	1	6	**18,90**
ABA312	piattino ricambio	1	1	**7,51**



Porta bicchiere modello ONE

in vetro con struttura in ottone cromato,
in confezione blister

Codice	Misura	CF	Imballo	Listino €
ABA828	7x9,5x11cm	1	6	**18,90**
ABA313	bicchiere ricambio	1	1	**7,51**



Porta asciugamani mod. ONE

in ottone cromato
in confezione blister

Codice	Misura	CF	Imballo	Listino €
ABA829	30 cm	1	6	**26,60**
ABA826	60 cm	1	6	**28,20**



Porta asciugamani ad anello

in ottone cromato
modello **ONE**
in confezione blister

Codice	Misura	CF	Imballo	Listino €
ABA831	21,5x14x6cm	1	6	**23,90**

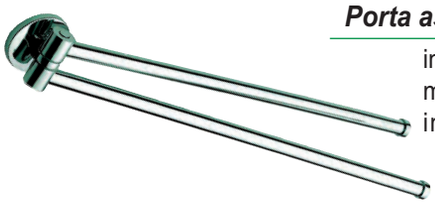

Porta asciugamani a snodo

in ottone cromato
modello **ONE**
in confezione blister

Codice	Misura	CF	Imballo	Listino €
ABA832	48,5x6x4cm	1	6	**43,00**



Appendiabiti modello ONE

in ottone cromato
in confezione blister

Codice	Misura	CF	Imballo	Listino €
ABA835	7x6x5cm	1	6	**15,40**



Porta rotolo modello ONE

in ottone cromato,
in confezione blister

Codice	Misura	CF	Imballo	Listino €
ABA833	16,5x11x6cm	1	6	**20,70**



Porta rotolo chiuso mod. ONE

in ottone cromato,
in confezione blister

Codice	Misura	CF	Imballo	Listino €
ABA834	16,5x15x6cm	1	6	**29,10**

Mensola in vetro mod. ONE



struttura in ottone cromato
in confezione blister

Codice	Misura	CF	Imballo	Listino €
ABA830	52 cm	1	4	**49,60**

Porta scopino da terra



in acciaio inox cromato
modello **TIME**, in scatola

Codice	Misura	CF	Imballo	Listino €
ABA283	Ø 10x39cm	1	6	**20,90**

Porta Phon e porta Piastra mod. HOTEL MAISON

in acciaio inox **cromato**.
Doppio fissaggio: Viti o biadesivo inclusi.



Codice	Colore	CF	Imballo	Listino €
ABA1308	cromo	1	2	**36,10**

Porta phon da parete 5056



in acciaio inox
(phon non incluso)

Codice	Colore	CF	Imballo	Listino €
ABA588	cromo	1	1	**48,50**

Porta phon da parete



in acciaio inox
in confezione blister
(phon non incluso)

Codice	Colore	CF	Imballo	Listino €
ABA100	cromo	1	1	**22,80**

Porta rotoli GRIP in acciaio



cromato, **fissaggio** con **biadesivo** incluso.
Possibilità di fissaggio anche con viti e tassello (esclusi)

Codice	Misura	CF	Imballo	Listino €
ADO253	11,4x9,6x36 cm	1	2	**16,80**

Porta phon GRIP in acciao



cromato, **fissaggio** con **biadesivo** incluso.
Possibilità di fissaggio anche con viti e tassello (esclusi)

Codice	Colore	CF	Imballo	Listino €
ADO254	cromo	1	2	**13,50**



Porta sapone modello LINEA

in durolite colore bianco
in confezione blister

Codice	Misura	CF	Imballo	Listino €
ABA438	16x2,5x11cm	1	6	**13,35**



Porta bicchiere mod. LINEA

in durolite colore bianco
in confezione blister

Codice	Misura	CF	Imballo	Listino €
ABA437	16x10x11cm	1	6	**16,60**



Porta sapone - Porta spugna

in durolite colore bianco
modello **LINEA**
in confezione blister

Codice	Misura	CF	Imballo	Listino €
ABA433	30x11 cm	1	6	**19,00**



Porta sapone - Porta salvietta

in durolite colore bianco
modello **LINEA**
in confezione blister

Codice	Misura	CF	Imballo	Listino €
ABA444	37x11 cm	1	6	**20,10**



Porta asciugamani mod. LINEA

in durolite colore bianco
in confezione blister

Codice	Misura	CF	Imballo	Listino €
ABA439	56 cm	1	6	**21,80**
ABA440	30 cm	1	6	**17,90**



Porta asciugamani a snodo

in durolite colore bianco
modello **LINEA**
in confezione blister

Codice	Misura	CF	Imballo	Listino €
ABA447	41 cm	1	6	**30,20**



Appendiabito modello LINEA

in durolite colore bianco
in confezione blister

Codice	Misura	CF	Imballo	Listino €
ABA442	20x7 cm	1	6	**11,90**



Angolare doccia mod. LINEA

in durolite colore bianco
in confezione blister

Codice	Misura	CF	Imballo	Listino €
ABA445	18x18 cm	1	6	**19,50**



Porta rotolo - Porta salvietta

in durolite colore bianco
modello **LINEA**
in confezione blister

Codice	Misura	CF	Imballo	Listino €
ABA441	20x11 cm	1	6	**14,30**



Porta rotolo tondo LINEA

in ABS colore bianco
in confezione blister

Codice	Misura	CF	Imballo	Listino €
ABA027	13x14x15cm	1	6	**14,70**



Porta scopino tondo LINEA

in ABS colore bianco
in confezione blister

Codice	Misura	CF	Imballo	Listino €
ABA008	Ø 11x44,5cm	1	6	**25,20**

New



Porta scopino POD

in Resine termoplastiche
colore bianco

Codice	Misura	CF	Imballo	Listino €
ABA1330	9,2x39,5x9,2 cm	1	4	**14,50**



Kit fissaggio accessori

serie LINEA

Codice	Misura	CF	Imballo	Listino €
ABA540	-	1	1	**2,46**



Specchio con 3 luci LINEA

in durolite colore bianco

Codice	Misura	CF	Imballo	Listino €
ABA368	56x68 cm	1	1	**116,00**



Specchio senza luci LINEA

in durolite colore bianco

Codice	Misura	CF	Imballo	Listino €
ABA033	56x68 cm	1	3	**76,50**



Specchio senza luci LINEA

in durolite colore bianco

Codice	Misura	CF	Imballo	Listino €
ABA367	40x52 cm	1	3	**56,50**



Mensola modello LINEA

in durolite colore bianco
in confezione blister

Codice	Misura	CF	Imballo	Listino €
ABA446	56 cm	1	6	**22,70**



Porta sapone modello TRIO

in ABS colore bianco

Codice	Colore	CF	Imballo	Listino €
ABA039	bianco	1	1	**2,00**



Porta bicchiere modello TRIO

in ABS colore bianco

Codice	Colore	CF	Imballo	Listino €
ABA047	bianco	1	1	**2,00**



Porta asciugamani mod. TRIO

in ABS colore bianco

Codice	Misura	CF	Imballo	Listino €
ABA057	52 cm	1	1	**2,00**



Porta asciugamani ad anello

in ABS colore bianco modello **TRIO**

Codice	Colore	CF	Imballo	Listino €
ABA086	bianco	1	1	**2,00**



Coppia appendiabiti mod. TRIO

in ABS colore bianco

Codice	Colore	CF	Imballo	Listino €
ABA261	bianco	1	1	**1,50**



Mensola modello TRIO

in ABS colore bianco

Codice	Misura	CF	Imballo	Listino €
ABA085	45 cm	1	1	**2,00**



Porta scopino ZENO

in resine termoplastiche colore bianco

GEDY

Codice	Colore	CF	Imballo	Listino €
ABA452	bianco	1	12	**4,65**



Bicchiere modello SPRING

in ABS colore bianco

METAFORM

Codice	Colore	CF	Imballo	Listino €
ABA343	Bianco	1	1	**2,00**



Porta bicchiere BELLA

in ABS colore bianco

Codice	Colore	CF	Imballo	Listino €
ABA063	Bianco	1	1	**6,50**

Mensola con vetro

in resina termoplastica 60 cm

GEDY



Codice	Misura	CF	Imballo	Listino €
ABA220	66x14x4,6 cm	1	6	**25,00**



Specchio d'appoggio MONICA

ingranditore e non, in metallo e vetro colore cromo lucido

GEDY

Codice	Misura	CF	Imballo	Listino €
ABA097	17x3,8x17,5	1	4	**24,10**



Specchio orientabile bifacciale

ingranditore e non, fissaggio a ventosa in resine termoplastiche e metallo colore cromo lucido

GEDY

Codice	Misura	CF	Imballo	Listino €
ABA080	15x27max	1	4	**37,50**

New



Porta sapone in Poliresina ad appoggio AFRA

Codice	Colore	CF	Imballo	Listino €
ABA1401	Bianco	1	4	**8,20**



Porta spazzolini in Poliresina ad appoggio AFRA

Codice	Colore	CF	Imballo	Listino €
ABA1412	Bianco	1	4	**8,20**



Dispenser sapone in Poliresina ad appoggio AFRA

Codice	Colore	CF	Imballo	Listino €
ABA1414	Bianco	1	4	**16,60**



Porta scopino in Poliresina da terra AFRA

Codice	Colore	CF	Imballo	Listino €
ABA1416	Bianco	1	4	**34,70**

New





Porta sapone in Poliresina ad appoggio AFRA

Codice	Colore	Cf	Imballo	Listino €
ABA1335	Nero opaco	1	4	**14,60**
ABA1334	Bianco opaco	1	4	**14,60**





Porta spazzolini in Poliresina ad appoggio AFRA

Codice	Colore	Cf	Imballo	Listino €
ABA1299	Nero opaco	1	4	**17,20**
ABA1339	Bianco opaco	1	4	**17,20**





Dispenser sapone in Poliresina ad appoggio AFRA

Codice	Colore	Cf	Imballo	Listino €
ABA1309	Nero opaco	1	4	**24,10**
ABA1336	Bianco opaco	1	4	**22,50**





Porta scopino in Poliresina da terra AFRA

Codice	Colore	Cf	Imballo	Listino €
ABA1333	Nero opaco	1	4	**38,30**
ABA1338	Bianco opaco	1	4	**35,60**

New





Porta sapone in Poliresina ad appoggio AFRA

Codice	Colore	Cf	Imballo	Listino €
ABA930	Sabbia	1	4	**14,10**
ABA933	Grigio pietra	1	4	**14,10**





Porta spazzolini in Poliresina ad appoggio AFRA

Codice	Colore	Cf	Imballo	Listino €
ABA931	Sabbia	1	4	**16,80**
ABA934	Grigio pietra	1	4	**16,80**





Dispenser sapone in Poliresina ad appoggio AFRA

Codice	Colore	Cf	Imballo	Listino €
ABA932	Sabbia	1	4	**22,50**
ABA935	Grigio pietra	1	4	**22,50**





Porta scopino in Poliresina da terra AFRA

Codice	Colore	Cf	Imballo	Listino €
ABA995	Sabbia	1	4	**35,60**
ABA996	Grigio pietra	1	4	**35,60**



Porta sapone in ABS ad appoggio OTTO

Misura: 12,5x3x9,6cm

Codice	Colore	CF	Imballo	Listino €
ABA1120	Bianco	1	4	**8,90**
ABA1128	Grigio	1	4	**7,00**
ABA1124	Tortora	1	4	**7,00**

Porta spazzolini in ABS ad appoggio OTTO

Misura: 7,2x13x7,2cm

Codice	Colore	CF	Imballo	Listino €
ABA1121	Bianco	1	4	**14,10**
ABA1129	Grigio	1	4	**11,00**
ABA1125	Tortora	1	4	**11,00**

Dispenser sapone in ABS ad appoggio OTTO

Misura: 6,8X20,4X6,8cm

Codice	Colore	CF	Imballo	Listino €
ABA1122	Bianco	1	4	**17,40**
ABA1130	Grigio	1	4	**14,00**
ABA1126	Tortora	1	4	**14,00**

Porta scopino in ABS da terra OTTO

Misura: 10,7x52,3x10,7cm

Codice	Colore	CF	Imballo	Listino €
ABA1123	Bianco	1	4	**24,00**
ABA1131	Grigio	1	4	**29,00**
ABA1127	Tortora	1	4	**29,00**

Porta sapone SEVENTY



ad appoggio in **resine** termoplastiche in 2 colori
Misura 14x9x2,6 cm

Codice	Colore	CF	Imballo	Listino €
MOB090	Bianco	1	4	**6,30**
New ABA1451	Nero opaco	1	4	**6,30**

Porta spazzolini SEVENTY



ad appoggio in **resine** termoplastiche in 2 colori
Misura 6,5x6,5x12,2 cm

Codice	Colore	CF	Imballo	Listino €
MOB087	Bianco	1	4	**6,30**
New ABA1450	Nero opaco	1	4	**6,30**

New Dispenser Dentificio SEVENTY



a parete in **resine** termoplastiche
Misura 7x7,1x13 cm



Codice	Colore	CF	Imballo	Listino €
ABA1448	Bianco	1	4	**23,10**

Dispenser sapone SEVENTY



ad appoggio in **resine** termoplastiche in 2 colori
con erogatore in plastica cromata
Misura 6,5x6,5x16 cm

Codice	Colore	CF	Imballo	Listino €
MOB093	Bianco	1	4	**13,00**
New ABA1452	Nero opaco	1	4	**13,00**



Porta scopino SEVENTY

ad appoggio in **resine** termoplastiche in 2 colori
Misura 9x9x38,8 cm

Codice	Colore	CF	Imballo	Listino €
MOB096	Bianco	1	12	**16,20**
New ABA1453	Nero opaco		12	**16,20**



Porta sapone GLADY

ad appoggio in **resine** termoplastiche colore bianco

Codice	Misura	CF	Imballo	Listino €
MOB082	13x8x4	1	6	**7,40**



Porta spazzolini GLADY

ad appoggio in **resine** termoplastiche colore bianco

Codice	Misura	CF	Imballo	Listino €
MOB081	8,5x11	1	6	**7,40**



Dosa sapone GLADY

ad appoggio in **resine** termoplastiche colore bianco con erogatore in plastica cromata

Codice	Misura	CF	Imballo	Listino €
MOB083	8x17	1	6	**12,30**



Gettacarta lt.6,6 GLADY

in **resine** termoplastiche colore bianco

Codice	Misura	CF	Imballo	Listino €
MOB086	21,1x25,4	1	4	**20,00**



Porta scopino GLADY

ad terra in **resine** termoplastiche colore bianco

Codice	Misura	CF	Imballo	Listino €
MOB084	13,2x37	1	6	**18,50**

Angolare doccia 3 ripiani

in ottone e acciaio inox, colore cromo



Codice	Misura	CF	Imballo	Listino €
ADO226	17,2x17,2x61,5	1	4	**91,00**

Angolare doccia in filo

in ottone e acciaio inox, colore cromo



Codice	Misura	CF	Imballo	Listino €
ADO130	20x15x27	1	4	**46,20**

Porta oggetti NERVA

rettangolare in acciaio inox AISI 304, colore **Nero opaco**



Codice	Misura	CF	Imballo	Listino €
ADO458	30x12,8x4,5	1	4	**51,20**

Porta sapone singolo

angolare in filo acciaio inox, colore cromo



Codice	Misura	CF	Imballo	Listino €
ADO227	19,3x19,3x3,5	1	4	**50,60**

Porta oggetti NERVA

angolare in acciaio inox AISI 304, colore **Nero opaco**



Codice	Misura	CF	Imballo	Listino €
ADO462	21x21x4,5	1	4	**51,20**

Porta sapone doppio

angolare in filo acciaio inox, colore cromo

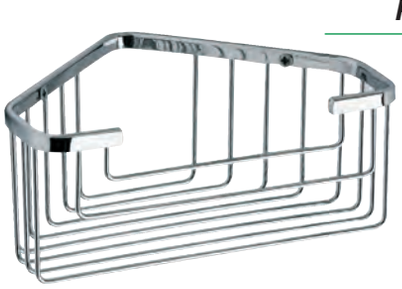

Codice	Misura	CF	Imballo	Listino €
ADO228	20x15x8,3	1	4	**29,50**

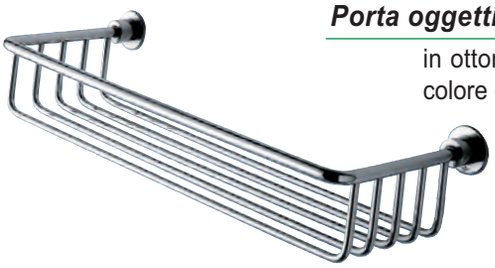

Porta oggetti-spugne in filo

in ottone e acciaio inox, colore cromo

Codice	Misura	CF	Imballo	Listino €
ADO133	33x13x7	1	1	**80,10**



Porta sapone doppio in filo

in ottone e acciaio inox, colore cromo

Codice	Misura	CF	Imballo	Listino €
ADO134	24,8x10x8,6	1	4	**47,50**



Porta oggetti a 3 ripiani in filo

appendibile al box doccia, in ottone a acciaio inox colore cromo

Codice	Misura	CF	Imballo	Listino €
ADO131	24,5x18,5x74,5	1	1	**248,00**



Porta oggetti a 2 ripiani in filo

appendibile al box doccia, in ottone a acciaio inox colore cromo

Codice	Misura	CF	Imballo	Listino €
ADO132	24,5x18,5x55	1	1	**185,00**



Appendiabito multiplo

sopra porta, in acciaio inox colore cromo.
(Spessore porta max 20mm)

Codice	Misura	CF	Imballo	Listino €
ADO135	40x5,4x13,6	1	10	**31,10**



Appendiabito singolo

sopra porta, in acciaio inox colore cromo.
(Spessore porta max 40mm)

Codice	Misura	CF	Imballo	Listino €
ADO136	4,5x7,5x14	1	10	**12,50**

METAFORM

Angolare SPIDER 4 FAMILY triplo ad INCASTRO

Angolare doccia triplo ad **incastro, estensibile** in altezza 134÷310, in acciaio verniciato colore **Nero Opaco**. Misura 134÷310x17,2



Codice	Colore	CF	Imballo	Listino €
ADO438	Nero opaco	1	4	**91,00**

Angolare SPIDER 4 FAMILY triplo ad INCASTRO

Angolare doccia triplo ad **incastro, estensibile** in altezza 134÷310, in acciaio inox 18/10 colore **cromo**. Misura 134÷310x17,2



Codice	Colore	CF	Imballo	Listino €
ADO152	Cromo	1	4	**85,00**

Angolare doccia singolo

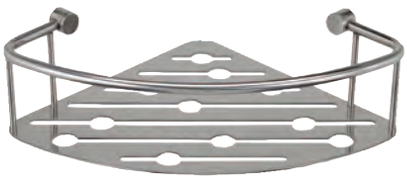

in acciaio inox 18/10 colore cromo
Modello **THIN LINE**

Codice	Misura	CF	Imballo	Listino €
ABA604	20x7x20	1	10	**47,20**

Angolare doccia doppio



in acciaio inox 18/10 colore cromo
Modello **THIN LINE**

Codice	Misura	CF	Imballo	Listino €
ABA606	20x30x20	1	8	**114,00**

Cestello doccia singolo



in acciaio inox 18/10 colore cromo
Modello **THIN LINE**

Codice	Misura	CF	Imballo	Listino €
ABA608	26x7x13,6	1	1	**47,20**

Cestello doccia doppio



in acciaio inox 18/10 colore cromo
Modello **THIN LINE**

Codice	Misura	CF	Imballo	Listino €
ABA955	26x30x13,6	1	6	**111,00**

Cestello sopra porta doppio



in acciaio inox AISI 304 colore cromo.
Modello **TOP LINE**

Codice	Misura	CF	Imballo	Listino €
ADO297	25x55x20	1	2	**102,50**

Cestello doccia singolo TOP LINE

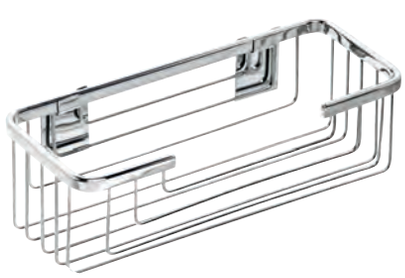

in acciaio inox AISI 304 cromato, **fissaggio** con **biadesivo** incluso. Possibilità di fissaggio anche con viti e tassello (inclusi)

Codice	Misura	CF	Imballo	Listino €
ADO296	25x8x10	1	4	**37,40**



Cestello sopra porta triplo

in acciaio colore cromo.
Modello **SPIDER XXL**

Codice	Misura	CF	Imballo	Listino €
ADO289	24x71,5x22,5	1	6	**30,40**



Cestello sopra porta doppio

in acciaio colore cromo.
Modello **SPIDER**

Codice	Misura	CF	Imballo	Listino €
ADO116	24x50x24	1	12	**22,70**

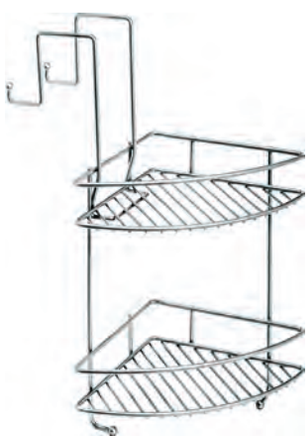

Angolare doccia doppio

sopra porta in acciaio colore cromo, reversibile destro o sinistro.
Modello **SPIDER**

Codice	Misura	CF	Imballo	Listino €
ADO110	26,5x44x18,5	1	12	**32,50**



Contenitore doccia con gangio

in acciaio colore cromo.
Mod. **NEW CHROME EVO**

Codice	Misura	CF	Imballo	Listino €
ADO399	25,5x49,5x10,5	1	4	**22,70**



Contenitore doccia con gangio

in acciaio verniciato colore **Nero Opaco**.
Mod. **NEW CHROME EVO**

Codice	Misura	CF	Imballo	Listino €
ADO455	25,5x49,5x10,5	1	4	**25,20**

Angolare doccia singolo

in acciaio colore cromo.
Mod. **NEW CHROME EVO**



Codice	Misura	CF	Imballo	Listino €
ADO401	23,5x5,5x23,5	1	4	**20,10**

Angolare doccia singolo

in acciaio verniciato colore
Nero Opaco.
Mod. **NEW CHROME EVO**



Codice	Misura	CF	Imballo	Listino €
ADO453	23,5x5,5x23,5	1	4	**23,30**

Angolare doccia doppio

in acciaio colore **cromo**.
Mod. **NEW CHROME EVO**



Codice	Misura	CF	Imballo	Listino €
ADO402	23,5x30x23,5	1	4	**34,00**

Angolare doccia doppio

in acciaio verniciato colore
Nero Opaco.
Mod. **NEW CHROME EVO**



Codice	Misura	CF	Imballo	Listino €
ADO454	23,5x30x23,5	1	4	**30,00**

Cestello doccia singolo

in acciaio colore cromo.
Mod. **NEW CHROME EVO**



Codice	Misura	CF	Imballo	Listino €
ADO400	25,5x12,5x10	1	4	**21,50**

Cestello doccia singolo GRIP

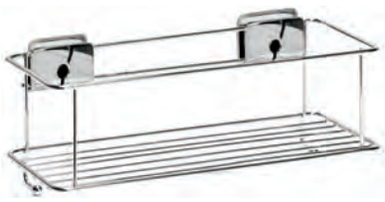

in acciaio cromato, **fissaggio** con **biadesivo** incluso. Possibilità di fissaggio anche con viti e tassello (esclusi)

METAFORM

Codice	Misura	CF	Imballo	Listino €
ADO255	26x11,3x12,1	1	2	**26,20**

Angolare doccia singolo GRIP



in acciaio cromato, **fissaggio** con **biadesivo** incluso. Possibilità di fissaggio anche con viti e tassello (esclusi)

METAFORM

Codice	Misura	CF	Imballo	Listino €
ADO257	20x12x20	1	2	**31,00**

Cestello doccia doppio GRIP



in acciaio cromato, **fissaggio** con **biadesivo** incluso. Possibilità di fissaggio anche con viti e tassello (esclusi)

METAFORM

Codice	Misura	CF	Imballo	Listino €
ADO256	26x11,3x32	1	2	**43,00**

Angolare doccia doppio GRIP



in acciaio cromato, **fissaggio** con **biadesivo** incluso. Possibilità di fissaggio anche con viti e tassello (esclusi)

METAFORM

Codice	Misura	CF	Imballo	Listino €
ADO258	20x32x20	1	2	**46,10**

Angolare doccia TOP MOVIN



in metallo color cromo con carter laterali in ABS e mensole in plexiglass trasparente.

METAFORM

Codice	Misura	CF	Imballo	Listino €
ADO197	25x17,3 cm	1	1	**86,50**

Angolare doccia OASI



in ABS colore bianco

METAFORM

Codice	Misura	CF	Imballo	Listino €
ABA018	30x37x19 cm	1	6	**12,40**

Angolare doccia JUNIOR



in resine termoplastiche colore bianco

GEDY

Codice	Misura	CF	Imballo	Listino €
ABA432	22x38x14	1	4	**15,20**

Appendino in resina mod.BOA



per box doccia con profilo superiore.
Misura: 30x300x70mm

PIKA

Codice	Colore	CF	Imballo	Listino €
ADO038	Bianco opaco	1	1	**10,30**
ADO066	Cromo	1	1	**13,50**

Sgabello contenitore in resine termoplastiche KEOPE

in 4 colorazioni. Misure 34x34 H.40

METAFORM



Codice	Colore	CF	Imballo	Listino €
ABA013	Bianco	1	4	**38,20**

Sgabello richiudibile in resine termoplastiche e metallo

struttuta cromata e seduta colore bianco. Modello **C075**

GEDY



Codice	Misura	CF	Imballo	Listino €
ABA185	30x29,3 H 46,5	1	12	**16,80**

Sgabello in resine termoplastiche bianco G-TRIO

GEDY



Codice	Misura	CF	Imballo	Listino €
ABA2072	Ø 33xH 40	1	6	**40,00**

Specchio in legno con 2 ante in vetro modello 354

laccato bianco



Codice	Misura	CF	Imballo	Listino €
ABA028	H.63xL.91xP.15 cm	1	1	**109,50**

Specchio in legno con 1 anta in vetro modello 353

laccato bianco. Misure: H.63xL.68xP15cm

specchio con **pensile SX**



specchio con **pensile DX**



Codice	Pensile	CF	Imballo	Listino €
ABA042	Destro	1	1	**96,00**
ABA270	Sinistro	1	1	**96,00**

Specchio in PVC a 2 ante modello SIMPATY

con luce ed interruttore colore



Codice	Misura	CF	Imballo	Listino €
ABA074	L.58xH.37xP.12 cm	1	1	**51,00**

Specchio quadro in ABS senza luci colore bianco



Codice	Misura	CF	Imballo	Listino €
ABA196	50x50 cm	1	1	**25,70**

Specchio in resine termoplastiche modello 2901

con mensola colore bianco, **senza luci**



Codice	Misura	CF	Imballo	Listino €
ABA2901	L.45xH.60xP.14,7 cm	1	4	**67,50**

Armadietto farmacia con chiave in resine termoplastiche

colore bianco



Codice	Misura	CF	Imballo	Listino €
ABA322	25x12,5x40	1	4	**49,00**

New

Pedana doccia modello SOFTY 48x48 in ABS

METAFORM colore Bianco



Codice	Colore	CF	Imballo	Listino €
ABA1341	Bianco	1	6	**14,70**

Pedana doccia in resine termoplastiche modello OASI

METAFORM in 2 colorazioni. Misura 56x56 cm



Codice	Colore	CF	Imballo	Listino €
ABA009	Bianco	1	6	**23,20**
ABA077	Blu	1	6	**15,00**

Pedana doccia G-LIDO 58x58 in resine termoplastiche

GEDY



Codice	Colore	CF	Imballo	Listino €
ABA1116	Azzurro opalino	1	6	**18,00**

Tappeto antiscivolo in PVC colore bianco mod. MAIM

GEDY

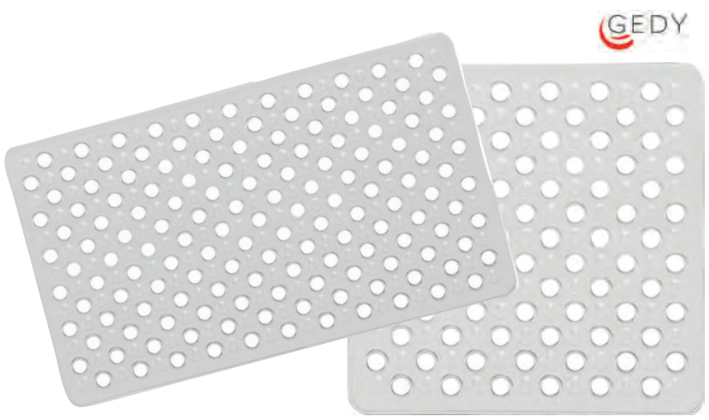

Codice	Misura	CF	Imballo	Listino €
ABA366	50x50 Doccia	1	12	**10,80**
ABA384	60x38 Vasca	1	12	**10,80**

Tappeto antiscivolo colore bianco satinato mod. KINO

METAFORM

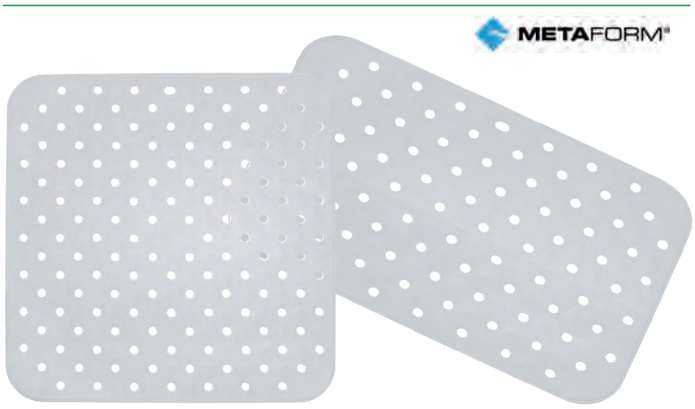

Codice	Misura	CF	Imballo	Listino €
ABA412	54x54 Doccia	1	6	**12,10**
ABA350	38x72 Vasca	1	6	**11,00**



Sedile WC in MDF laccato

universale con cerniere ottone. Colore **Champagne opaco**

Codice	Colore	CF	Imballo	Listino €
CVA031	Champagne opaco	1	6	**38,00**



Sedile WC in MDF laccato

Bianco, per vaso Ceramica Dolomite modello CLODIA

N.B. Con cerniere normali (non ad espansione)

Codice	Modello	CF	Imballo	Listino €
CVA089	Clodia	1	6	**36,70**



Sedile WC in MDF laccato

Bianco per vaso Ideal standard modello **CONCA**

Codice	Modello	CF	Imballo	Listino €
CVA087	Conca	1	6	**36,70**



Sedile WC in MDF laccato

Bianco per vaso Pozzi ginori modello **SQUARE**

Codice	Modello	CF	Imballo	Listino €
CVA088	Square	1	6	**36,70**



Sedile WC in MDF laccato

Bianco per vaso **Cesame**

Codice	Modello	CF	Imballo	Listino €
CVA050	Sintesi	1	6	**36,70**
CVA051	Aretusa	1	6	**36,70**



Sedile con apertura frontale

in MDF laccato colore bianco

Codice	Modello	CF	Imballo	Listino €
CVA122	Universale	1	6	**43,60**

Sedile WC in Termoindurente



Bianco per vaso Ideal Standard modello **Serie21**

Codice	Colore	CF	Imballo	Listino €
CVA010	Bianco euro	1	1	**175,00**

Sedile WC in Termoindurente



Bianco per vaso Ideal Standard modello **CONCA**

Codice	Colore	CF	Imballo	Listino €
CVA047	Bianco euro	1	1	**208,00**

Sedile WC in Termoindurente



Bianco per vaso Ideal Standard modello **ESEDRA CLASSIC**

Codice	Colore	CF	Imballo	Listino €
CVA008	Bianco euro	1	5	**157,00**

Sedile WC in Termoindurente



Bianco per vaso Ideal Standard modello **TESI CLASSIC**

Codice	Colore	CF	Imballo	Listino €
CVA048	Bianco euro	1	5	**178,00**

Sedile WC in Termoindurente



Bianco Euro, per vaso Ideal Standard modello **TESI NEW**

Codice	Modello	CF	Imballo	Listino €
CVA139	Ammortizzato	1	1	**234,00**

Sedile WC in Termoindurente



Bianco, per vaso Alice modello **FORM**

Codice	Modello	CF	Imballo	Listino €
CVA100	Normale	1	1	**108,50**
CVA101	Ammortizzato	1	1	**163,00**

Sedile WC in Termoindurente



Bianco, per vaso Alice modello **SHORT**

Codice	Modello	CF	Imballo	Listino €
CVA107	Normale	1	1	**108,50**
CVA108	Ammortizzato	1	1	**163,00**

Sedile WC in Termoindurente



Bianco per vaso Pozzi Ginori modello **METRICA**

Codice	Modello	CF	Imballo	Listino €
CVA124	Normale	1	1	**188,00**
CVA154	Ammortizzato	1	1	**232,00**

Sedile WC in Termoindurente

Bianco per vaso Pozzi Ginori modello **FAST**

Codice	Modello	CF	Imballo	Listino €
CVA125	Normale	1	1	**188,50**
CVA126	Ammortizzato	1	1	**229,50**

Sedile WC in Termoindurente



per vaso Pozzi Ginori a chiusura ammortizzata modello **NOVECENTO**

Codice	Colore	CF	Imballo	Listino €
CVA059	**Nero**	1	1	**200,00**

Sedile WC in Termoindurente



Bianco per vaso Pozzi Ginori modello **EASY-QUINTA** cassetta alta

Codice	Modello	CF	Imballo	Listino €
CVA028	Normale	1	4	**113,00**
CVA077	Ammortizzato	1	5	**198,00**

Sedile WC in Termoindurente

Bianco per vaso Pozzi Ginori modello **500-QUINTA** per vaso monoblocco

Codice	Modello	CF	Imballo	Listino €
CVA045	Normale	1	5	**185,30**
CVA076	Ammortizzato	1	1	**310,00**

Sedile WC in Termoindurente



Bianco per vaso Pozzi Ginori modello **9.15**

Codice	Modello	CF	Imballo	Listino €
CVA072	Normale	1	1	**170,00**

Sedile WC in Termoindurente



Bianco, per vaso Pozzi Ginori modello **EGG**

Codice	Modello	CF	Imballo	Listino €
CVA075	Ammortizzato	1	1	**222,00**

Sedile WC in Poliestere



Bianco, per vaso Pozzi Ginori modello **MONTEBIANCO**

Codice	Modello	CF	Imballo	Listino €
CVIABI16	Normale	1	1	**137,50**



Sedile WC in Termoindurente

Bianco per vaso Pozzi Ginori modello **YDRA**

Codice	Modello	CF	Imballo	Listino €
CVA022	Normale	1	6	**148,00**



Sedile WC in Termoindurente

Bianco per vaso Pozzi Ginori mod. **FANTASIA 2**

Codice	Modello	CF	Imballo	Listino €
CVA007	Normale	1	5	**125,50**
CVA140	Ammortizzato	1	5	**164,00**



Sedile WC in Termoindurente

Bianco per vaso Pozzi Ginori modello **SELNOVA 3**

Codice	Modello	CF	Imballo	Listino €
CVA040	Normale	1	5	**75,00**



Sedile WC in Termoindurente

Bianco per vaso Pozzi Ginori modello **SELNOVA PRO**

Codice	Modello	CF	Imballo	Listino €
CVA106	Normale	1	6	**62,50**



Sedile WC in Termoindurente

Antibatterico Bianco, per vaso Pozzi Ginori modello **ACANTO**

Codice	Modello	CF	Imballo	Listino €
CVA153	Ammortizzato	1	1	**294,00**



Sedile WC in Termoindurente

Bianco per vaso Pozzi Ginori modello **COLIBRI' 2**

Codice	Modello	CF	Imballo	Listino €
CVA014	Normale	1	1	**79,00**



Sedile WC in Termoindurente

Bianco, per vaso Laufen modello **KARTELL**

LAUFEN

Codice	Modello	CF	Imballo	Listino €
CVA097	Normale	1	5	**136,50**
CVA098	Ammortizzato	1	5	**221,00**



Sedile WC in Termoindurente

Bianco per vaso Laufen modello **PALACE**

LAUFEN

Codice	Modello	CF	Imballo	Listino €
CVA093	Normale	1	5	**147,00**
CVA094	Ammortizzato	1	5	**213,00**



Sedile WC in Termoindurente

Bianco per vaso Laufen modello **PALOMBA**

LAUFEN

Codice	Modello	CF	Imballo	Listino €
CVA090	Ammortizzato	1	5	**221,00**



Sedile WC in Termoindurente

Bianco, per vaso Laufen modello **LB3**

LAUFEN

Codice	Modello	CF	Imballo	Listino €
CVA091	Normale	1	5	**190,00**



Sedile WC in Termoindurente

Bianco, per vaso Laufen modello **LAUFEN PRO**

LAUFEN

Codice	Modello	CF	Imballo	Listino €
CVA095	Normale	1	5	**169,00**
CVA096	Ammortizzato	1	5	**287,00**

Sedile WC in Termoindurente



Bianco per vaso Roca modello **NEW MERIDIAN**

Codice	Modello	Cf	Imballo	Listino €
CVA006	Normale	1	5	**97,00**
CVA099	Ammortizzato	1	5	**130,00**

Sedile WC in Termoindurente



Bianco per vaso Roca modello **THE GAP**

Codice	Modello	Cf	Imballo	Listino €
CVA055	Normale	1	5	**93,00**
CVA056	Ammortizzato	1	5	**124,00**

Sedile WC in Termoindurente



Bianco per vaso Roca modello **TIPO**

Codice	Modello	Cf	Imballo	Listino €
CVA057	Normale	1	5	**90,50**

Sedile WC in Termoindurente



Bianco per vaso Roca modello **NEXO**

Codice	Modello	Cf	Imballo	Listino €
CVA070	Normale	1	5	**107,00**
CVA071	Ammortizzato	1	5	**126,00**

Sedile WC in Termoindurente



Bianco, per vaso Ceramica Dolomite modello **GEMMA 2**

Codice	Modello	CF	Imballo	Listino €
CVA085	Normale	1	6	**100,50**
CVA109	Ammortizzato	1	6	**142,00**

Sedile WC in Termoindurente



Bianco per vaso Ceramica Dolomite modello **CLODIA**

Codice	Modello	CF	Imballo	Listino €
CVA035	Normale	1	6	**135,00**

Sedile WC modello M16

in polipropilene gr. 1245 con cerniere in plastica, **avvolgente**





Codice	Colore	CF	Imballo	Listino €
CVA123	Bianco	1	6	**20,00**

Sedile WC modello AIRBAG

in polipropilene gr. 1150 con cerniere in plastica, a **chiusura rallentata**







Codice	Colore	CF	Imballo	Listino €
CVA053	Bianco	1	6	**25,80**

Adattabile su vasi SET-1 Roca

Sedile WC modello PEGASO

universale in MDF laccato



Codice	Colore	CF	Imballo	Listino €
CVA004	Bianco	1	6	**29,30**

Sedile WC modello BEE

in polipropilene gr. 800 con cerniere in plastica, **avvolgente**



Codice	Colore	CF	Imballo	Listino €
CVA037	Bianco	1	6	**9,75**

Sedile WC modello M94

universale in durolite da gr. 1300



Codice	Colore	CF	Imballo	Listino €
CVA005	Bianco	1	6	**21,30**
CVA003	Nero	1	10	**10,00**

Sedile wc in MDF FIT-Colibrì 2



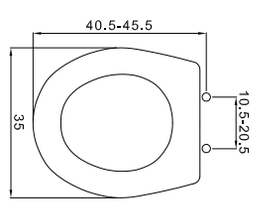

Codice	Colore	CF	Imballo	Listino €
CVA162	Bianco	1	3	**43,50**

Sedile wc in MDF FIT-Sintesi 2.0



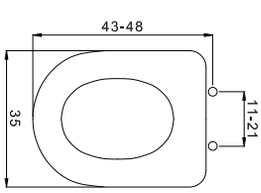

Codice	Colore	CF	Imballo	Listino €
CVA163	Bianco	1	3	**43,50**

Sedile wc in MDF FIT-Aretusa



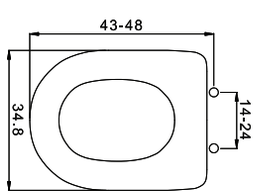

Codice	Colore	CF	Imballo	Listino €
CVA164	Bianco	1	3	**43,50**

Sedile WC K2 EVO Avvolgente

universale in resina infrangibile da gr.1200 con cerniera **uniblock**





Codice	Colore	CF	Imballo	Listino €
CVA157	Bianco	1	9	**19,70**

Sedile WC K2 CLASSIC

universale in resina infrangibile da gr.1200 con cerniera **uniblock**





Codice	Colore	CF	Imballo	Listino €
CVA052	Bianco	1	5	**20,50**
CVA009	Champagne	1	5	**22,50**

Sedile WC modello Z3

in resina infrangibile da gr.850 con cerniera uniblok



Codice	Colore	CF	Imballo	Listino €
CVA017	Bianco	1	15	**13,10**

Sedile WC UNIVERSO/R

universale in termoidurente con **cerniere in acciaio**

N.B. adattabile su vasi KIM-COLIBRI



Codice	Colore	CF	Imballo	Listino €
CVA049	Bianco	1	5	**32,20**

Sedile WC UNIVERSO/P

universale in termoidurente con **cerniere in PVC**

N.B. adattabile su vasi KIM-COLIBRI



Codice	Colore	CF	Imballo	Listino €
CVA020	Bianco	1	5	**26,40**

Sedile WC in resina Baby

universale, infrangibile **per vaso infanzia**, fissaggio rapido e sicuro con cerniera Uniblock a 4 regolazioni e viti in resina. Anatomico, igienico, riciclabile al 100%.



Codice	Colore	CF	Imballo	Listino €
CVA165	Bianco	1	9	**27,20**

Sedile WC mod. VENERE NEW



in termoindurente gr.1600
con cerniere normali **Inox**

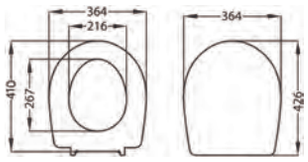

Codice	Colore	CF	Imballo	Listino €
CVA147	Bianco euro	1	6	**44,20**

Adattabilità: **COLIBRI 2** Pozzi Ginori
NUBE Incea

Sedile WC mod. LUCY NEW



in termoindurente gr.2100
con cerniere normali **Inox**

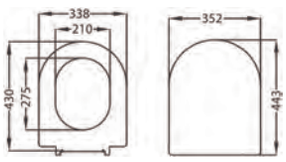

Codice	Colore	CF	Imballo	Listino €
CVA146	Bianco euro	1	6	**52,00**

Adattabilità: **TIPO - NEW MERIDIAN** Roca
SELNOVA 3 - FAST - YDRA Pozzi Ginori
(Filo parete)

Sedile WC mod. D337 SLIM

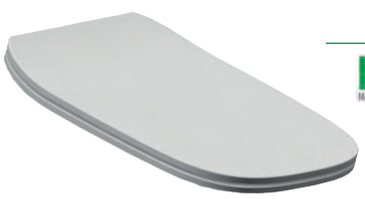

in termoindurente gr.2300
con cerniere normali **Inox**

Codice	Colore	CF	Imballo	Listino €
CVA150	Bianco euro	1	6	**52,00**

Adattabilità: **DEBBA** Roca

Sedile WC mod. MURJAN



in termoindurente gr.2100
con cerniere normali **Inox**

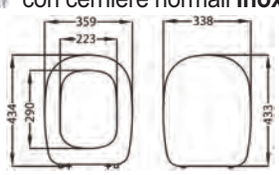

Codice	Colore	CF	Imballo	Listino €
CVA148	Bianco euro	1	6	**48,30**

Adattabilità: **FANTASIA 2** Pozzi Ginori
GEMMA 2 - FLEO Ceramica Dolomite

New Sedile WC Universale Soft Close



in **Termoindurente** gr. 1730 con **cerniere in acciaio**, a **chiusura rallentata** con sgancio rapido tramite pulsante, antibatterico.



Codice	Colore	CF	Imballo	Listino €
CVA202	Bianco	1	6	**35,20**

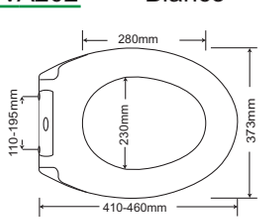





Sedile WC colato bianco

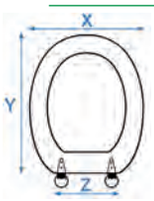

modello **S365P25**

FORMA 5
X: 343mm
Y: 444mm
Z: 100-200mm

Codice	Modello	CF	Imballo	Listino €
CVA158	Adattabilità:	1	5	**82,70**
	DONATELLO a terra	Senesi		
	GIOVE	Azzurra		



Sedile WC colato bianco

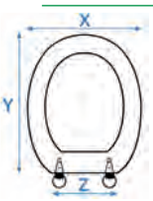

modello **S356P03**

FORMA 1
X: 357mm
Y: 440mm
Z: 90-210mm

Codice	Modello	CF	Imballo	Listino €
CVA160	Adattabilità:	1	5	**90,00**
	NUVOLA	Azzurra		



Sedile WC colato bianco

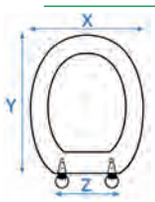

modello **S474P35**

FORMA 1
X: 345mm
Y: 444mm
Z: 115-215mm

Codice	Modello	CF	Imballo	Listino €
CVA161	Adattabilità:	1	5	**82,70**
	CLIVIA	Uno Ceramica (AXA)		



Sedile WC colato bianco

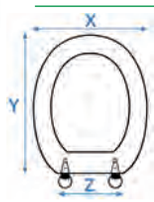

modello **S477P03**

FORMA 1
X: 345mm
Y: 444mm
Z: 115-215mm

Codice	Modello	CF	Imballo	Listino €
CVA138	Adattabilità:	1	5	**82,70**
	NOVELLA	Ceramica Dolomite		



Sedile WC colato bianco

adattabile a vasi INCEA

Codice	Modello	CF	Imballo	Listino €
CVA021	NUBE	1	5	**82,70**
CVA063	LAURA	1	5	**82,70**



Sedile WC colato bianco

modello **S392P**

Codice	Modello	CF	Imballo	Listino €
CVA026	Adattabilità:	1	5	**82,70**
	SELNOVA 3 distanziato	Pozzi Ginori		
	SUPRA	Incea		



Sedile WC colato bianco

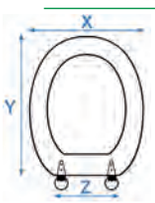

modello **UNIVERSALE**

X: 350mm
Y: 420mm
Z: 100-200mm

Codice	Colore	CF	Imballo	Listino €
CVA143	Bianco	1	5	**76,00**
CVA144	Champagne	1	5	**79,00**



Sedile WC colato bianco

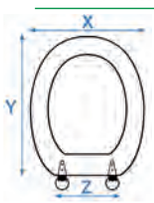

modello **S435P02**

FORMA 5
X: 360mm
Y: 435mm
Z: 110-210mm

Codice	Modello	CF	Imballo	Listino €
CVA012	Adattabilità:	1	5	**82,70**
	FANTASIA	Pozzi Ginori		



Sedile WC colato bianco

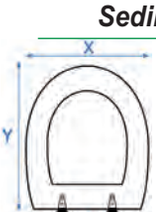

modello **S334P00**

FORMA 6
X: 358mm
Y: 440mm
Z: 105-205mm

Codice	Modello	CF	Imballo	Listino €
CVA135	Adattabilità:	1	5	**82,70**
	BELLE EPOQUE	Cesame		



Sedile WC colato bianco

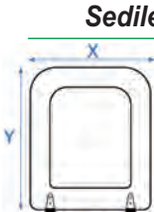

modello **S341P06**

FORMA 10
X: 343mm
Y: 420mm
Z: 135-185mm

Codice	Modello	CF	Imballo	Listino €
CVA136	Adattabilità:	1	5	**90,00**
	ERICE	Cesame		



Sedile WC colato bianco

modello **S363P05**

FORMA 6
X: 355mm
Y: 427mm
Z: 100-200mm

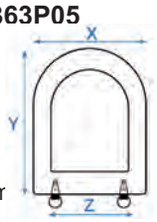

Codice	Colore	CF	Imballo	Listino €
CVIABI01	Bianco	1	5	**82,70**
CVIACH02	Champagne	1	5	**102,00**

Adattabilità: SQUARE Pozzi Ginori



Sedile WC colato bianco

modello **S438P02**

FORMA 8
X: 376mm
Y: 435mm
Z: 110-210mm

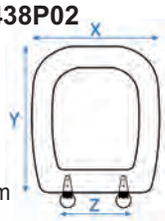

Codice	Modello	CF	Imballo	Listino €
CVIABI12	Adattabilità:	1	5	**82,70**

OASI Pozzi Ginori



Sedile WC colato bianco

modello **S334P11**

FORMA 6
X: 358mm
Y: 440mm
Z: 175mm

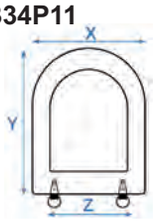

Codice	Modello	CF	Imballo	Listino €
CVIABI36	Adattabilità:	1	5	**82,70**

LINEA Pozzi Ginori



Sedile WC colato bianco

modello **S493P09**

FORMA 1
X: 360mm
Y: 428mm
Z: 105-205mm

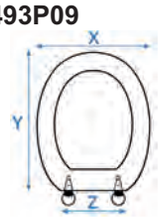

Codice	Modello	CF	Imballo	Listino €
CVA131	Adattabilità:	1	5	**82,70**

CELIA Cielo



Sedile WC colato bianco i.s.

modello **S482P02**

FORMA 6
X: 341mm
Y: 423mm
Z: 105-205mm

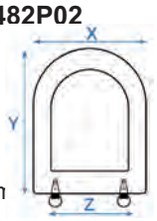

Codice	Modello	CF	Imballo	Listino €
CVISBI04	Adattabilità:	1	5	**82,70**

TESI Ideal Standard



Sedile WC colato bianco i.s.

modello **414P02**

FORMA 6
X: 346mm
Y: 437mm
Z: 135-185mm

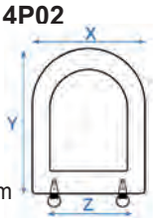

Codice	Modello	CF	Imballo	Listino €
CVA013	Adattabilità:	1	5	**82,70**

FIORILE Ideal Standard

Sedile WC colato bianco i.s.

modello **S514P01**

FORMA 1
X: 360mm
Y: 420mm
Z: 130-180mm

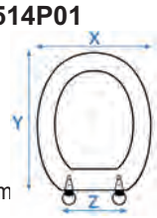

Codice	Colore	CF	Imballo	Listino €
CVA015	Adattabilità:	1	5	**82,70**

ESEDRA Classic Ideal Standard



Sedile WC colato bianco i.s.

modello **S329P03**

FORMA 11
X: 374mm
Y: 396mm
Z: 100mm

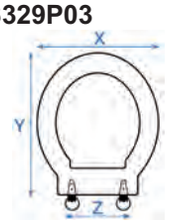

Codice	Modello	CF	Imballo	Listino €
CVA019	Adattabilità:	1	5	**82,70**

SMALL Ideal Standard



Sedile WC colato bianco

modello **S347P04**

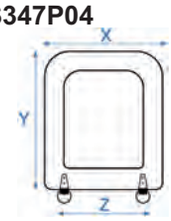

FORMA 8
X: 337mm
Y: 450mm
Z: 160mm

Codice	Colore	CF	Imballo	Listino €
CVA064	Bianco euro	1	5	**82,70**
CVISBI80	Bianco id.st.	1	5	**82,70**

Adattabilità: CONCA Ideal Standard



Sedile WC colati colorati

Codice	Modello	Colore	CF	Listino €
CVIACH02	SQUARE	Champagne	1	**102,00**
CVISCH84	CONCA	Champagne	1	**102,00**
CVISGR06	TESI	Grigio	1	**91,00**



Sedile WC colato bianco

modello **S364P04**

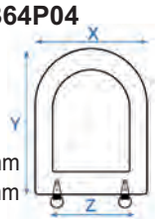

FORMA 6
X: 360mm
Y: 420-450mm
Z: 140-180mm

Codice	Modello	CF	Imballo	Listino €
CVA081	Adattabilità:	1	5	**82,70**

BOHEME Alice ceramica



Sedile WC colato bianco

modello **408A**



FORMA 3
X: 360mm
Y: 405mm
Z: 146mm

Codice	Modello	CF	Imballo	Listino €
CVA065	Adattabilità:	1	5	**82,70**

CHARLOTTE Dolomite



Sedile WC colato bianco

modello **S365P12**

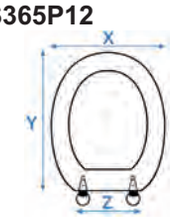

FORMA 1
X: 342mm
Y: 443mm
Z: 142mm

Codice	Modello	CF	Imballo	Listino €
CVA066	Adattabilità:	1	5	**82,70**

TENAX Simi/Tenax
ELLISSE Ideal standard



Sedile WC colato bianco

modello **S451P01**



FORMA 6
X: 344mm
Y: 450mm
Z: 65-165mm

Codice	Modello	CF	Imballo	Listino €
CVA067	Adattabilità:	1	5	**82,70**

PIEMONTE Pozzi Ginori
PIEMONTESINA Pozzi Ginori



Sedile WC colato bianco

modello **S389P09**

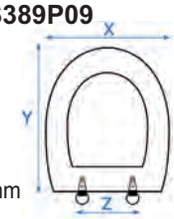

FORMA 6
X: 366mm
Y: 452mm
Z: 145-245mm

Codice	Modello	CF	Imballo	Listino €
CVA068	Adattabilità:	1	5	**82,70**

ARETUSA Cesame



Sedile WC colato bianco

modello **S474P11**

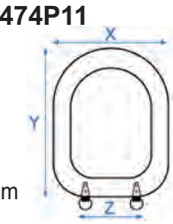

FORMA 1
X: 345mm
Y: 444mm
Z: 115-215mm

Codice	Modello	CF	Imballo	Listino €
CVA069	Adattabilità:	1	5	**82,70**

SINTESI Cesame



Sedile WC colato bianco

modello **S375P10**

FORMA 1
X: 355mm
Y: 470mm
Z: 135-185mm

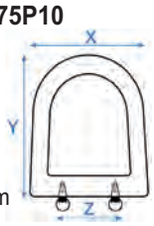

Codice	Modello	CF	Imballo	Listino €
CVA137	Adattabilità:	1	5	**82,70**
	SYMBOL	Cesame		



Sedile WC colato bianco

modello **S490P04**

FORMA 5
X: 366mm
Y: 460mm
Z: 110-210mm

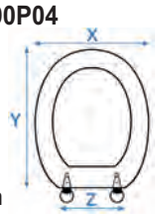

Codice	Modello	CF	Imballo	Listino €
CVA127	Adattabilità:	1	5	**82,70**
	HOLA	Althea		



Sedile WC colato bianco

modello **S490P05**

FORMA 5
X: 366mm
Y: 460mm
Z: 110-210mm

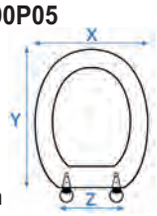

Codice	Modello	CF	Imballo	Listino €
CVA128	Adattabilità:	1	5	**82,70**
	SKY	Althea		



Sedile WC colato bianco

modello **S493P02**

FORMA 1
X: 360mm
Y: 428mm
Z: 155mm

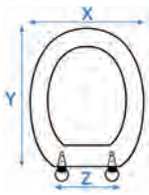

Codice	Modello	CF	Imballo	Listino €
CVA129	Adattabilità:	1	5	**82,70**
	MARION	Althea		



Sedile WC colato bianco

modello **S364P01**

FORMA 20
X: 360mm
Y: 435mm
Z: 155mm

Codice	Modello	CF	Imballo	Listino €
CVA130	Adattabilità:	1	5	**82,70**
	ROYAL	Althea		



Sedile WC colato bianco

modello **S389P04**

FORMA 6
X: 360mm
Y: 452mm
Z: 90-190mm

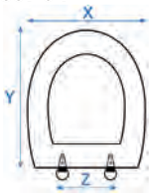

Codice	Modello	CF	Imballo	Listino €
CVA132	Adattabilità:	1	5	**82,70**
	AFRODITE	Azzurra		



Sedile WC colato bianco

modello **S389P06**

FORMA 6
X: 360mm
Y: 452mm
Z: 90-190mm

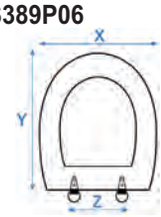

Codice	Modello	CF	Imballo	Listino €
CVA133	Adattabilità:	1	5	**82,70**
	MIDAS	Azzurra		



Sedile WC colato bianco

modello **S402P01**

FORMA 11
X: 361mm
Y: 433mm
Z: 135-185mm



Codice	Modello	CF	Imballo	Listino €
CVA134	Adattabilità:	1	5	**82,70**
	JUBILAEUM/ GIUNONE	Azzurra		



Sedile WC colato bianco

modello **S503P02**

FORMA 6
X: 357mm
Y: 430mm
Z: 160mm

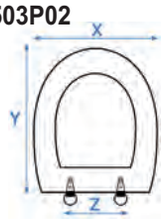

Codice	Modello	CF	Imballo	Listino €
CVA111	Adattabilità:	1	5	**82,70**
	ARETUSINA	Cesame		



Sedile WC colato bianco

modello **S354P01**

FORMA 12
X: 360mm
Y: 445mm
Z: 160mm

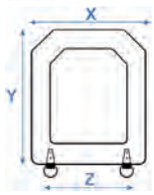

Codice	Modello	CF	Imballo	Listino €
CVA118	Adattabilità:	1	5	**90,00**
	DECO'	Cesame		



Sedile WC colato bianco

modello **S477P02**

FORMA 8
X: 362mm
Y: 443mm
Z: 100-200mm

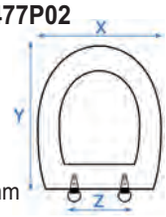

Codice	Modello	CF	Imballo	Listino €
CVA119	Adattabilità:	1	5	**82,70**
	FENICE	Cesame		



Sedile WC colato bianco

modello **S356P01**

FORMA 1
X: 357mm
Y: 440mm
Z: 125-155mm

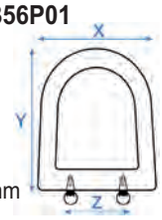

Codice	Modello	CF	Imballo	Listino €
CVA113	Adattabilità:	1	5	**82,70**
	DIANA	Azzurra		



Sedile WC colato bianco

modello **S375P06**

FORMA 1
X: 355mm
Y: 470mm
Z: 105-205mm

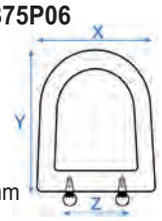

Codice	Modello	CF	Imballo	Listino €
CVA115	Adattabilità:	1	5	**82,70**
	ELIOS	Azzurra		



Sedile WC colato bianco

modello **S384P01**

FORMA 4
X: 380mm
Y: 425mm
Z: 125-155mm

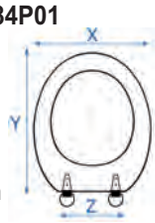

Codice	Modello	CF	Imballo	Listino €
CVA116	Adattabilità:	1	5	**82,70**
	FULL 48	Azzurra		
	FULL 54	Azzurra		



Sedile WC colato bianco

modello **S385P01**

FORMA 5
X: 370mm
Y: 470mm
Z: 195mm

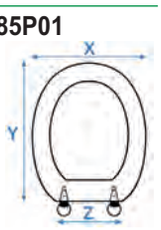

Codice	Modello	CF	Imballo	Listino €
CVA117	Adattabilità:	1	5	**82,70**
	FULL 56	Azzurra		



Sedile WC colato bianco

modello **S455P01**

FORMA 20
X: 384mm
Y: 435mm
Z: 155mm

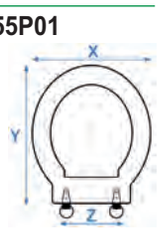

Codice	Modello	CF	Imballo	Listino €
CVA120	Adattabilità:	1	5	**106,00**
	POSEIDON	Azzurra		



Sedile WC colato bianco

modello **S493P20**

FORMA 1
X: 360mm
Y: 428mm
Z: 125-175mm

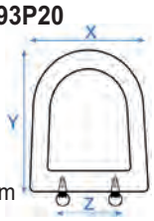

Codice	Modello	CF	Imballo	Listino €
CVA112	Adattabilità:	1	5	**82,70**

QUADRARCO Dolomite



Sedile WC colato bianco

modello **S375P16**

FORMA 1
X: 355mm
Y: 470mm
Z: 160mm

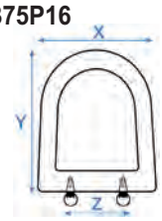

Codice	Modello	CF	Imballo	Listino €
CVA114	Adattabilità:	1	5	**82,70**

METRO Flaminia



Sedile WC colato bianco

modello **S380P02**

FORMA 6
X: 368mm
Y: 438mm
Z: 155mm

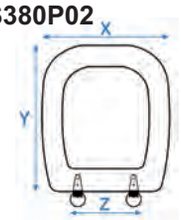

Codice	Modello	CF	Imballo	Listino €
CVA024	Adattabilità:	1	5	**82,70**

FLEO Dolomite



Sedile WC colato bianco

modello **S344P06**

FORMA 10
X: 362mm
Y: 430mm
Z: 130-180mm

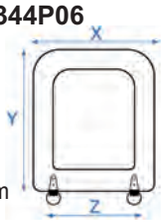

Codice	Modello	CF	Imballo	Listino €
CVA033	Adattabilità:	1	5	**90,00**

RIO Dolomite



Sedile WC colato bianco

modello **S493P19**

FORMA 1
X: 360mm
Y: 428mm
Z: 125-175mm

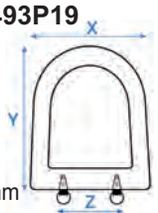

Codice	Modello	CF	Imballo	Listino €
CVA025	Adattabilità:	1	5	**82,70**

PETRA Dolomite



Sedile WC colato bianco

modello **S493P18**

FORMA 1
X: 360mm
Y: 428mm
Z: 125-175mm

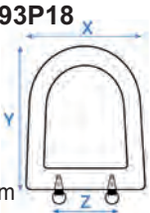

Codice	Modello	CF	Imballo	Listino €
CVA078	Adattabilità:	1	5	**82,70**

CLODIA Dolomite

Scheda di identificazione sedili (su richiesta)

Compila questa scheda, grazie alle indicazioni in essa contenute, saremo in grado di indicarvi il copriwater predisposto per il vostro vaso ceramica.
Esistono centinaia di modelli diversi di copriwater raggruppati in 13 categorie di riferimento denominate "Forme Primarie". Nel caso non vi sia corrispondenza con alcuna forma, indicare la "Forma Speciale 20".

FORME PRIMARIE



DIMENSIONI DA RILEVARE

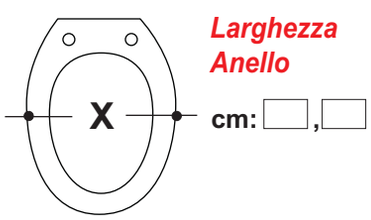

Larghezza Anello

cm: ☐,☐

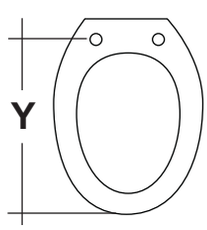

Quota fori vaso parte anteriore

cm: ☐,☐

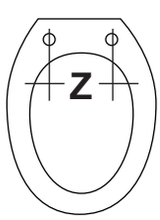

Interasse fori vaso

cm: ☐,☐

DIMENSIONI DA RILEVARE

Attacco **A**

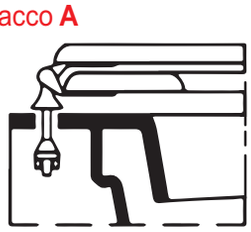

Attacco verticale
con vite passante e galletto

Attacco **B**

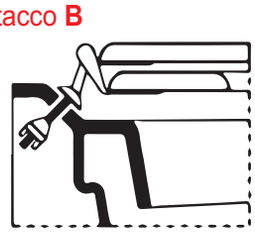

Attacco inclinato
con vite passante e galletto

Attacco **C**

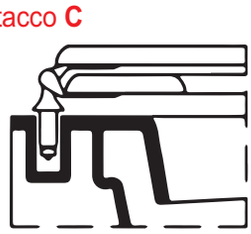

Attacco verticale con vite
e tassello ad espansione

Attacco **D**



Attacco inclinato con vite
e tassello ad espansione

INFORMAZIONI AGGIUNTIVE & DATI PERSONALI

Nome dell'azienda stampato sul vaso ceramica: _____

Nome del modello del vaso: _____ Che età ha il vostro vaso in ceramica: _____

Come è marchiato il vostro corpiwater: _____ Di che colore è il vostro copriwater: _____

_____

Nome e Cognome _____

Telefono _____ Email _____

Note _____

Cerniera CONCA con tubo 190

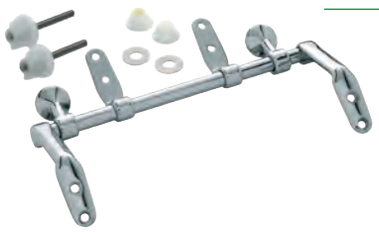

in acciaio completa di accessori per fissaggio

Codice	Colore	CF	Imballo	Listino €
ABA923	Cromo	1	1	**11,70**

Coppia cerniera mod.CONCA



in acciaio completa di accessori per fissaggio

Codice	Colore	CF	Imballo	Listino €
ABA348	Cromo	1	1	**13,00**

Coppia cerniera espansione



in acciaio, universale **con foro centrale**

Codice	Colore	CF	Imballo	Listino €
ABA296	Cromo	1	1	**15,70**

Coppia cerniera espansione



fissa in acciaio, universale **con 3 fori**

Codice	Colore	CF	Imballo	Listino €
ABA926	Cromo	1	1	**14,40**

Coppia cerniera fissa



in acciaio, universale **con 3 fori**

Codice	Colore	CF	Imballo	Listino €
ABA925	Cromo	1	1	**13,00**

Coppia cerniera sovrapposta



in acciaio, universale

Codice	Colore	CF	Imballo	Listino €
ABA177	Cromo	1	1	**10,35**

Coppia cerniera sovrapposta



in acciaio fissa **ad espansione**

Codice	Colore	CF	Imballo	Listino €
ABA206	Cromo	1	1	**12,00**

Cerniera AMERICA cm 16



in acciaio, ad **espansione centrale**

Codice	Colore	CF	Imballo	Listino €
ABA431	Cromo	1	1	**15,40**

Coppia cerniera SOFT-CLOSE

attacchi normali in acciaio universale



Codice	Colore	CF	Imballo	Listino €
ABA582	Cromo	1	1	**61,00**

Coppia cerniera SOFT-CLOSE

in acciaio ad **espansione centrale**



Codice	Colore	CF	Imballo	Listino €
ABA605	Cromo	1	1	**65,80**

Coppia cerniere in acciaio

universale a **3 fori** per sedile wc completa di accessori per fissaggio



Codice	Colore	CF	Imballo	Listino €
ABA060	Cromo	1	10	**7,30**

Cerniera estraibile con tubo 230

in acciaio, universale

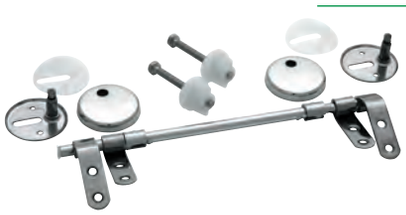

Codice	Colore	CF	Imballo	Listino €
ABA924	Cromo	1	1	**26,20**

Coppia cerniere in PVC

per sedile wc M94 completa di kit paracolpi originale



Codice	Modello	CF	Imballo	Listino €
ABA173	M94	1	1	**5,15**

Coppia cerniere in metallo

per sedile wc PEGASO originale



Codice	Modello	CF	Imballo	Listino €
ABA203	Pegaso	1	1	**12,50**

Cerniere in PVC UNIBLOCK

per sedile wc K2 e Z3 completa di viti



Codice	Modello	CF	Imballo	Listino €
ABA327	K2 - Z3	1	1	**6,85**

Coppia cerniere in PVC

per sedile wc AIRBAG originale

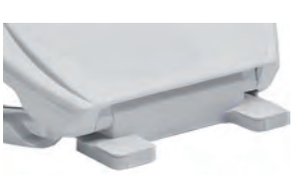

Codice	Modello	CF	Imballo	Listino €
ABA985	Airbag	1	1	**7,50**

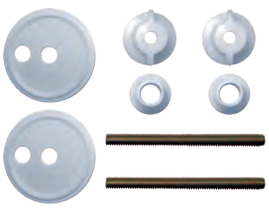

Bustina fissaggi per cerniere

a 3 fori

Codice	Modello	CF	Imballo	Listino €
ABA138	3 fori	1	1	**8,50**



Chiave per fissaggio sedili Wc

universale

Codice	Misura	CF	Imballo	Listino €
ABA951	-	1	15	**31,80**



Coppia supporti in PVC

per sedile wc completa di bulloni modello universale

Codice	Colore	CF	Imballo	Listino €
ABA022	Bianco	1	1	**0,78**



Rullino portacarta in ABS

Codice	Colore	CF	Imballo	Listino €
ABA411	Bianco	1	1	**0,63**



Paracolpi TONDO in PVC

colore bianco, ricambio per sedile wc colato

Codice	Misura	CF	Imballo	Listino €
ABA335	H. 8 mm	1	1	**1,60**



Paracolpi RETTANGOLARE

in PVC colore bianco, ricambio per sedile wc colato

Codice	Misura	CF	Imballo	Listino €
ABA249	H. 8 mm	1	1	**1,81**
ABA250	H. 10 mm	1	1	**1,81**



Paracolpi SELLA sagomato

in PVC colore bianco, ricambio per sedile wc colato

Codice	Colore	CF	Imballo	Listino €
ABA927	Bianco	1	1	**1,95**



Paracolpi INCLINATO bianco

in PVC ricambio per sedile wc colato

Codice	Colore	CF	Imballo	Listino €
ABA928	Bianco	1	1	**1,95**



Box doccia semicircolare con lastre in cristallo 6 mm serie H190

apertura scorrevole su carrelli a doppia ruota con copriruota in teflon, chiusura magnetica, lastre in **Cristallo** temperato da 6 mm **Trasparente**, ruote inferiori con dispositivo a sgancio rapido con pulsante. **Profilo in alluminio** color **cromo**. **Maniglie in metallo** colore cromo.

Codice	Misura	CF	Imballo	Listino €
BDO448	78÷**80**	1	1	**368,00**
BDO449	88÷**90**	1	1	**382,00**



Particolare maniglie

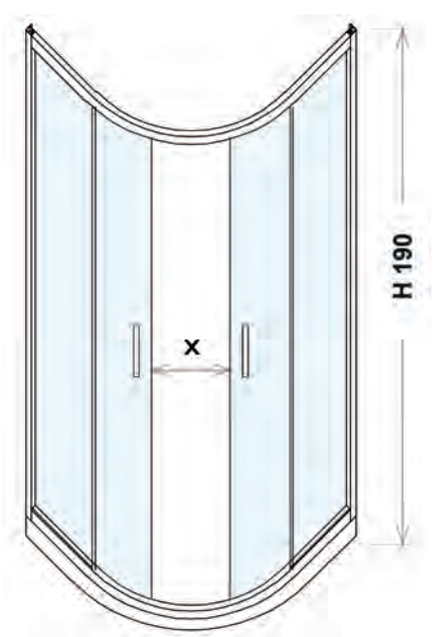

Misura	Apertura (X) (riferita alle dimensioni minime)
78÷**80**	50 cm
88÷**90**	50 cm



Particolare ruote superiori



Particolare ruote inferiori



Box doccia a 2 lati con lastre in cristallo 6 mm serie H190

reversibile, apertura scorrevole su carrelli a doppia ruota con copriruota in teflon, chiusura magnetica, lastre in **Cristallo** temperato da 6 mm **Trasparente**, ruote inferiori con dispositivo a sgancio rapido con pulsante. **Profilo in alluminio** color **cromo**. **Maniglie in metallo** colore cromo. Possibilità di **abbinamento a pannello fisso per formare 3 lati.**

Codice	Misura	CF- IMB.	Listino €
BDO450	78÷**80**x78÷**80**	1	**348,00**
BDO447	88÷**90**x88÷**90**	1	**385,00**
BDO451	68÷**70**x88÷**90**	1	**348,00**
BDO452	68÷**70**x98÷**100**	1	**368,00**
BDO453	78÷**80**x98÷**100**	1	**383,00**
BDO454	68÷**70**x118÷**120**	1	**406,00**
BDO455	78÷**80**x118÷**120**	1	**423,00**

N.B. I codici, misure e prezzi riportati si riferiscono a Bon completo di 2 lati.

Lato singolo per Box doccia angolare serie H190

reversibile, apertura scorrevole su carrelli a doppia ruota con copriruota in teflon, chiusura magnetica, lastre in **Cristallo** temperato da 6 mm **Trasparente**, ruote inferiori con dispositivo a sgancio rapido con pulsante. **Profilo in alluminio** color **cromo**. **Maniglie in metallo** colore cromo. Possibilità di **abbinamento a pannello fisso per formare 3 lati.**

Codice	Misura	CF- IMB.	Listino €
BDO406	68÷**70**	1	**162,00**
BDO407	78÷**80**	1	**175,00**
BDO409	88÷**90**	1	**187,00**
BDO412	98÷**100**	1	**207,00**
BDO414	118÷**120**	1	**244,00**

N.B. I codici, misure e prezzi riportati si riferiscono al singolo Lato.
Esempio: per formare un Box 80x120 bisogna ordinare i codici BDO407 + BDO414



Particolare ruote superiori



Particolare ruote inferiori a sgancio rapido



Particolare profilo con ruote a sgancio rapido

Combinazioni possibili	Apertura (X) (riferita alle dimensioni minime)
68÷**70**x68÷**70**	38,00 cm
68÷**70**x78÷**80**	39,00 cm
68÷**70**x88÷**90**	40,00 cm
68÷**70**x98÷**100**	44,00 cm
68÷**70**x118÷**120**	44,00 cm
78÷**80**x78÷**80**	40,00 cm
78÷**80**x88÷**90**	41,00 cm
78÷**80**x98÷**100**	47,00 cm
78÷**80**x118÷**120**	47,00 cm
88÷**90**x88÷**90**	42,00 cm
88÷**90**x98÷**100**	50,00 cm
88÷**90**x118÷**120**	50,00 cm
98÷**100**x98÷**100**	52,00 cm
98÷**100**x118÷**120**	52,00 cm
118÷**120**x118÷**120**	54,00 cm

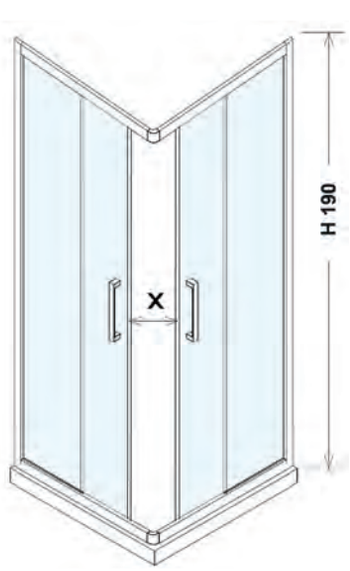



Porta doccia con 1 anta scorrevole + 1fissa H.190

Reversibile apertura scorrevole su carrelli a doppia ruota con copriruota in teflon, chiusura magnetica, lastre in **Cristallo** temperato da 6 mm **Trasparente**, ruote inferiori con dispositivo a sgancio rapido con pulsante. **Profilo in alluminio** color **cromo. Maniglia in metallo** colore cromo.
Possibilità di abbinamento a pannello jolly per formare 2 lati.

Codice	Misura	CF	Imballo	Listino €
BDO456	100	1	1	**298,00**
BDO457	120	1	1	**322,00**
BDO458	140	1	1	**347,00**

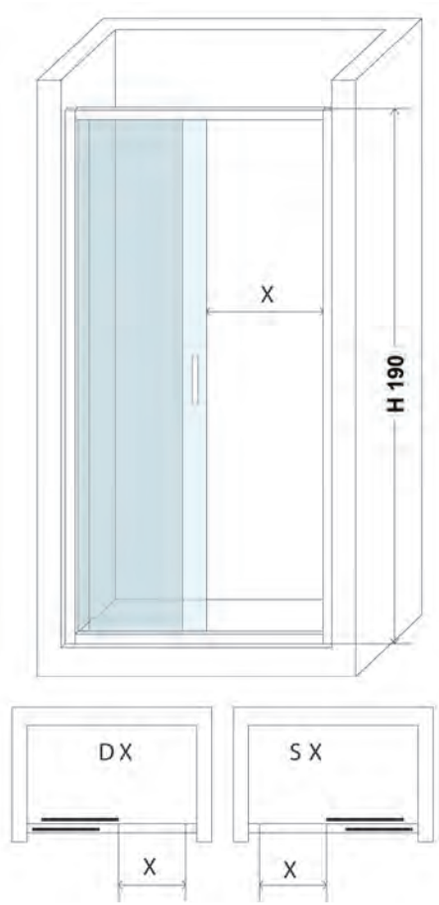

Misura	Apertura (X) (riferita alle dimensioni minime)
100÷102	41 cm
120÷122	41 cm
140÷142	41 cm

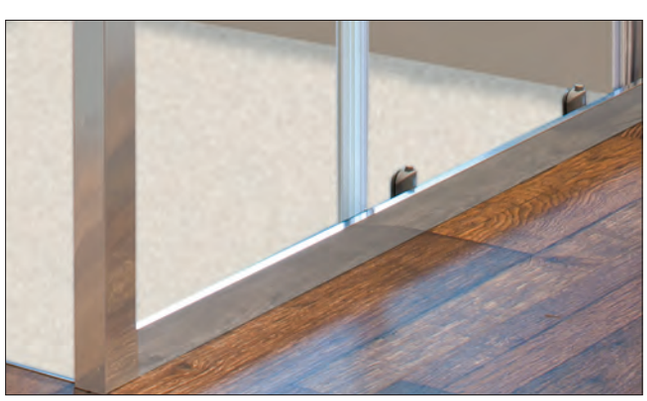
Particolare profilo con ruote a sgancio rapido


Particolare ruote superiori


Particolare ruote inferiori



Pannello fisso laterale jolly cristallo 6mm H.190

lastra in **Cristallo** temperato da 6 mm **Trasparente**.
Profilo in alluminio color **cromo**.
Abbinabile esclusivamente a orte H.190.

Codice	Misura	CF	Imballo	Listino €
BDO459	68÷**70**	1	1	**189,00**
BDO460	78÷**80**	1	1	**200,00**
BDO461	88÷**90**	1	1	**211,00**

N.B. Abbinabile esclusivamente a porte H.190

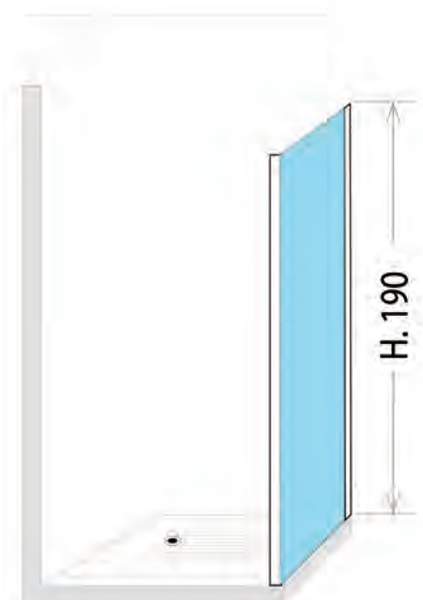



Particolare pannello abbinato a porta H.190



Box doccia angolare con lastre in cristallo 4mm H.185

reversibile, apertura scorrevole su carrelli in metallo con copriruota in teflon, chiusura magnetica, lastre in **Cristallo** temperato da 4 mm **buccia d'arancia**. Profili in alluminio colore **bianco**.
N.B. **NON abbinabile a pannello jolly**

Codice	Misura	CF	Imballo	Listino €
BDO301	70x70	1	1	**231,00**
BDO302	80x80	1	1	**290,00**
BDO303	72x90	1	1	**294,00**



Particolare pomelli bianco e cristalli buccia d'arancia



Particolare carrello con copriruota teflon

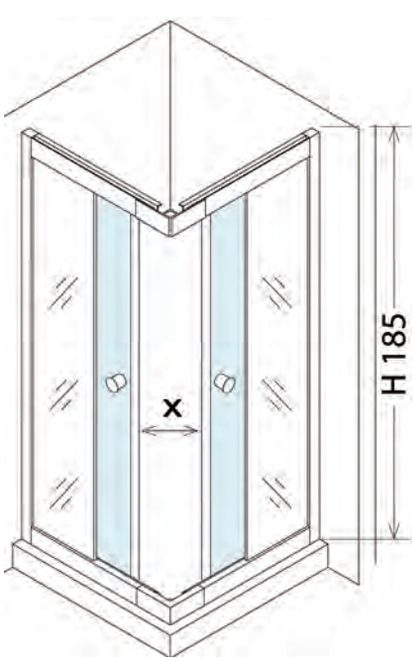

Misura	Estensibilità	Apertura (X) (riferita alle dimensioni minime)
70x70	68÷76x68÷76	30 cm
80x80	78÷86x78÷86	44 cm
72x90	70÷78x88÷96	45 cm

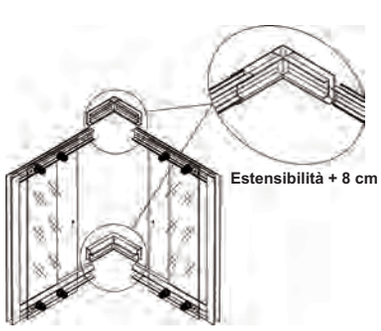



Particolare profilo bianco



Box doccia angolare con lastre in cristallo 4mm H.185

reversibile, apertura scorrevole su carrelli in metallo con copriruota in teflon, chiusura magnetica, lastre in **Cristallo** temperato da 4 mm **Trasparente**. Profili in alluminio colore **bianco**.
N.B. **NON abbinabile a pannello jolly**

Codice	Misura	CF	Imballo	Listino €
BDO142	70x70	1	1	**198,00**
BDO144	80x80	1	1	**250,00**
BDO145	72x90	1	1	**254,00**



Particolare profilo bianco



Particolare pomelli bianco

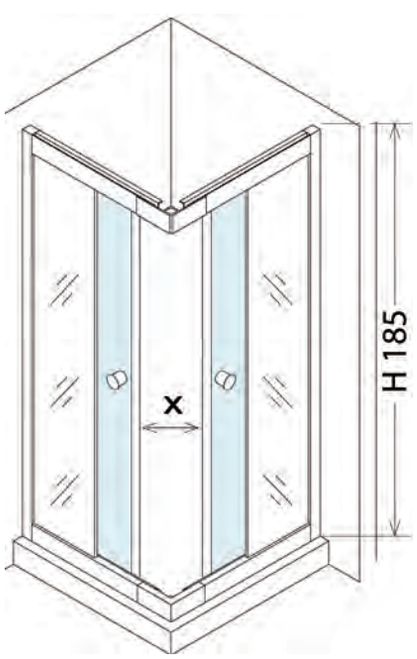

Misura	Estensibilità	Apertura (X) (riferita alle dimensioni minime)
70x70	68÷76x68÷76	30 cm
80x80	78÷86x78÷86	44 cm
72x90	70÷78x88÷96	45 cm

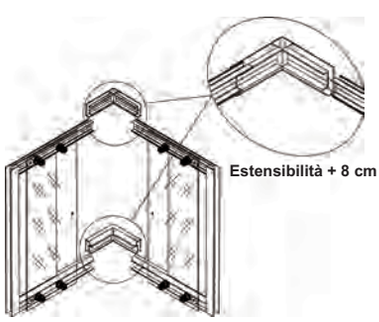

Prodotto Ricambi per Box semicircolare H.190 in cristallo

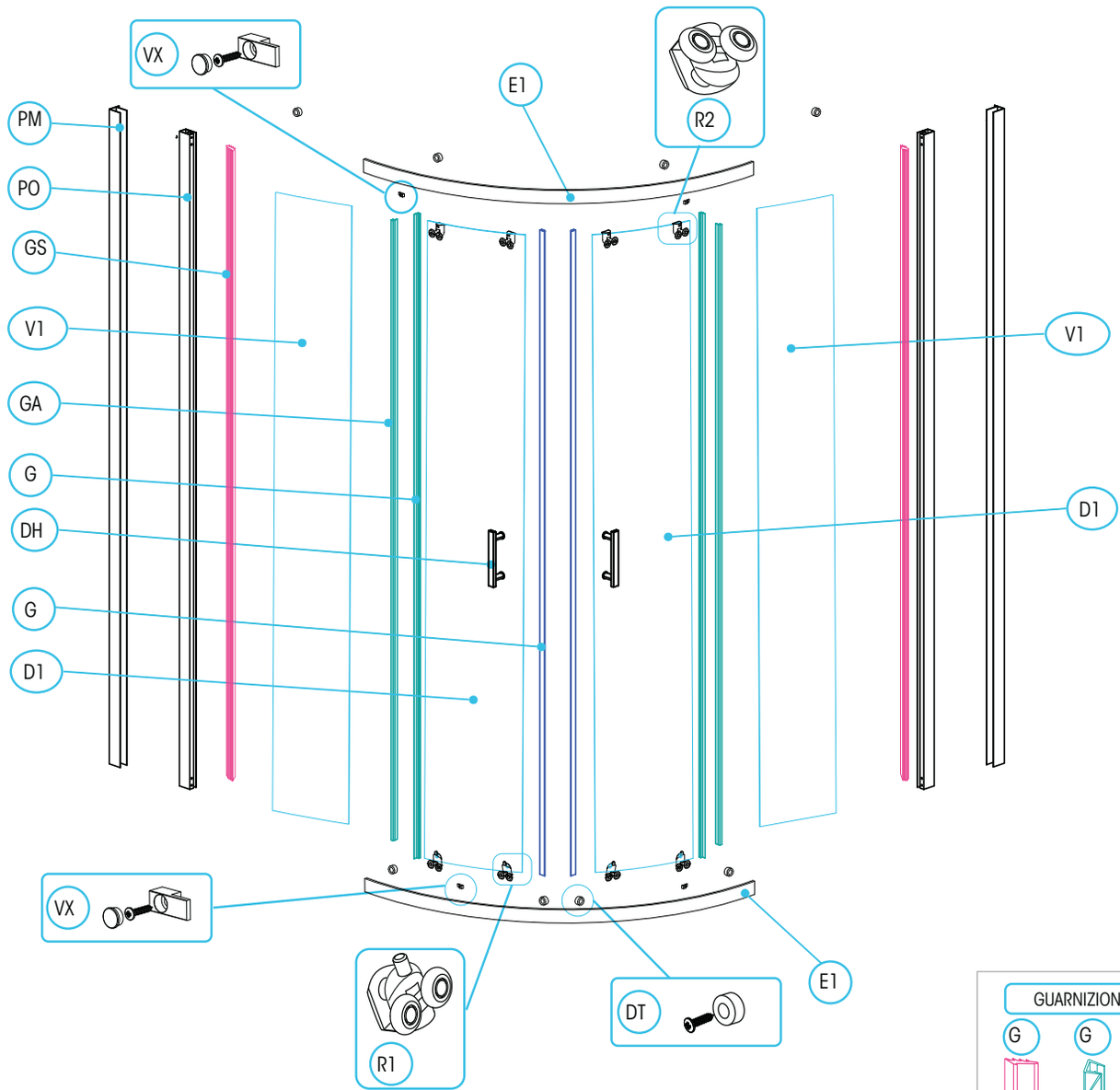

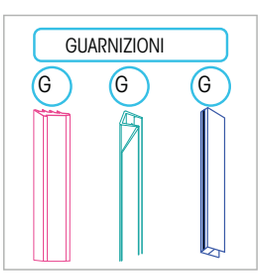

id	Codice	descrizione	Listino €
PM	BDO492	Profilo singolo verticale a muro, cromo	45,60
PO	BDO491	Profilo singolo verticale per vetro, cromo	48,00
GS	BDO506	Guarnizione singola per profilo al vetro	10,00
V1	BDO495	Solo **anta fissa** vetro per box semicircolare **80**	130,00
	BDO496	Solo **anta fissa** vetro per box semicircolare **90**	140,00
GA	BDO504	Guarnizione singola **con aletta** per vetro	10,00
DH	BDO500	Maniglia singola in metallo cromo	45,00
GM	BDO505	Guarnizione singola **magnetica** per vetro	10,00
D1	BDO493	Solo **anta scorrevole** vetro per box semicircolare **80**	130,00
	BDO494	Solo **anta scorrevole** vetro per box semicircolare **90**	140,00
VX	BDO502	Kit ferma vetri 4 pz	22,80
R1	BDO501	Ruota INFERIORE	14,65
R2	BDO471	Ruota SUPERIORE	14,65
DT	BDO503	Kit ferma porte 8 pz	22,80
E1	BDO497	Profilo singolo (inferiore/superiore) per box semic. **80**	44,00
	BDO498	Profilo singolo (inferiore/superiore) per box semic. **90**	44,00

Prodotto Ricambi per Box rettangolare H.190 in cristallo

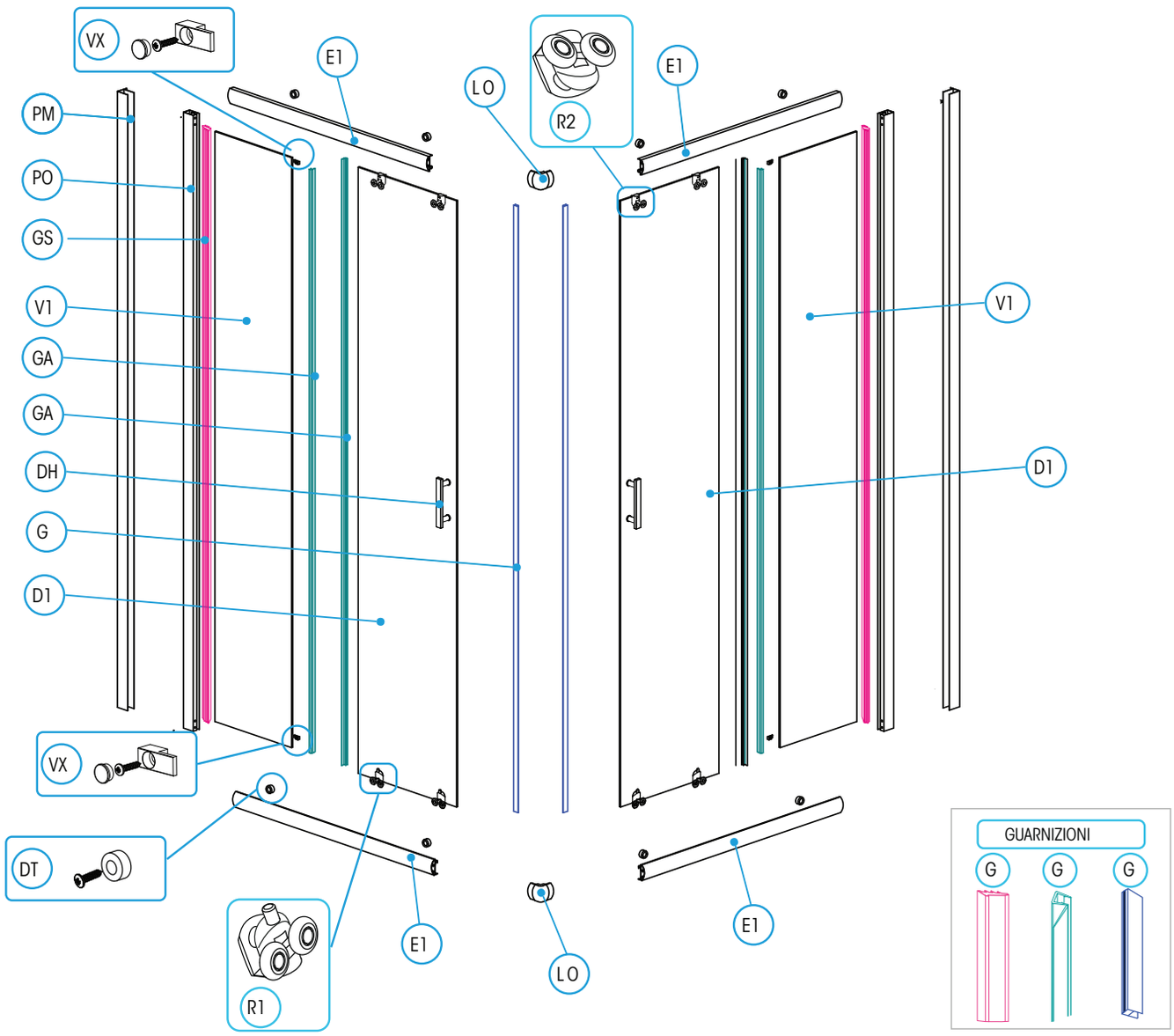

id	Codice	descrizione	Listino €
PM	BDO492	Profilo singolo verticale a muro, cromo	45,60
PO	BDO491	Profilo singolo verticale per vetro, cromo	48,00
GS	BDO506	Guarnizione singola per profilo al vetro	10,00
V1	BDO479	Solo **anta fissa** vetro Lato da **70** per box	118,00
	BDO480	Solo **anta fissa** vetro Lato da **80** per box	130,00
	BDO481	Solo **anta fissa** vetro Lato da **90** per box	132,00
	BDO482	Solo **anta fissa** vetro Lato da **100** per box	132,00
	BDO483	Solo **anta fissa** vetro Lato da **120** per box	135,00
GA	BDO504	Guarnizione singola **con aletta** per vetro	10,00
DH	BDO500	Maniglia singola in metallo cromo	45,00
GM	BDO505	Guarnizione singola **magnetica** per vetro	10,00
D1	BDO473	Solo **anta scorrevole** vetro Lato da **70** per box	118,00
	BDO474	Solo **anta scorrevole** vetro Lato da **80** per box	130,00
	BDO475	Solo **anta scorrevole** vetro Lato da **90** per box	132,00
	BDO476	Solo **anta scorrevole** vetro Lato da **100** per box	132,00
	BDO477	Solo **anta scorrevole** vetro Lato da **120** per box	135,00

id	Codice	descrizione	Listino €
VX	BDO502	Kit ferma vetri 4 pz	22,80
DT	BDO503	Kit ferma porte 8 pz	22,80
R1	BDO501	Ruota INFERIORE	14,65
R2	BDO471	Ruota SUPERIORE	14,65
E1	BDO485	Profilo singolo (inferiore/superiore) lato da **70**	44,00
	BDO486	Profilo singolo (inferiore/superiore) lato da **80**	44,00
	BDO487	Profilo singolo (inferiore/superiore) lato da **90**	44,00
	BDO488	Profilo singolo (inferiore/superiore) lato da **100**	44,00
	BDO489	Profilo singolo (inferiore/superiore) lato da **120**	45,60
LO	BDO499	Set 2 giunti per prolili cromo	22,80

Prodotto Ricambi per Porta doccia H.190 in cristallo

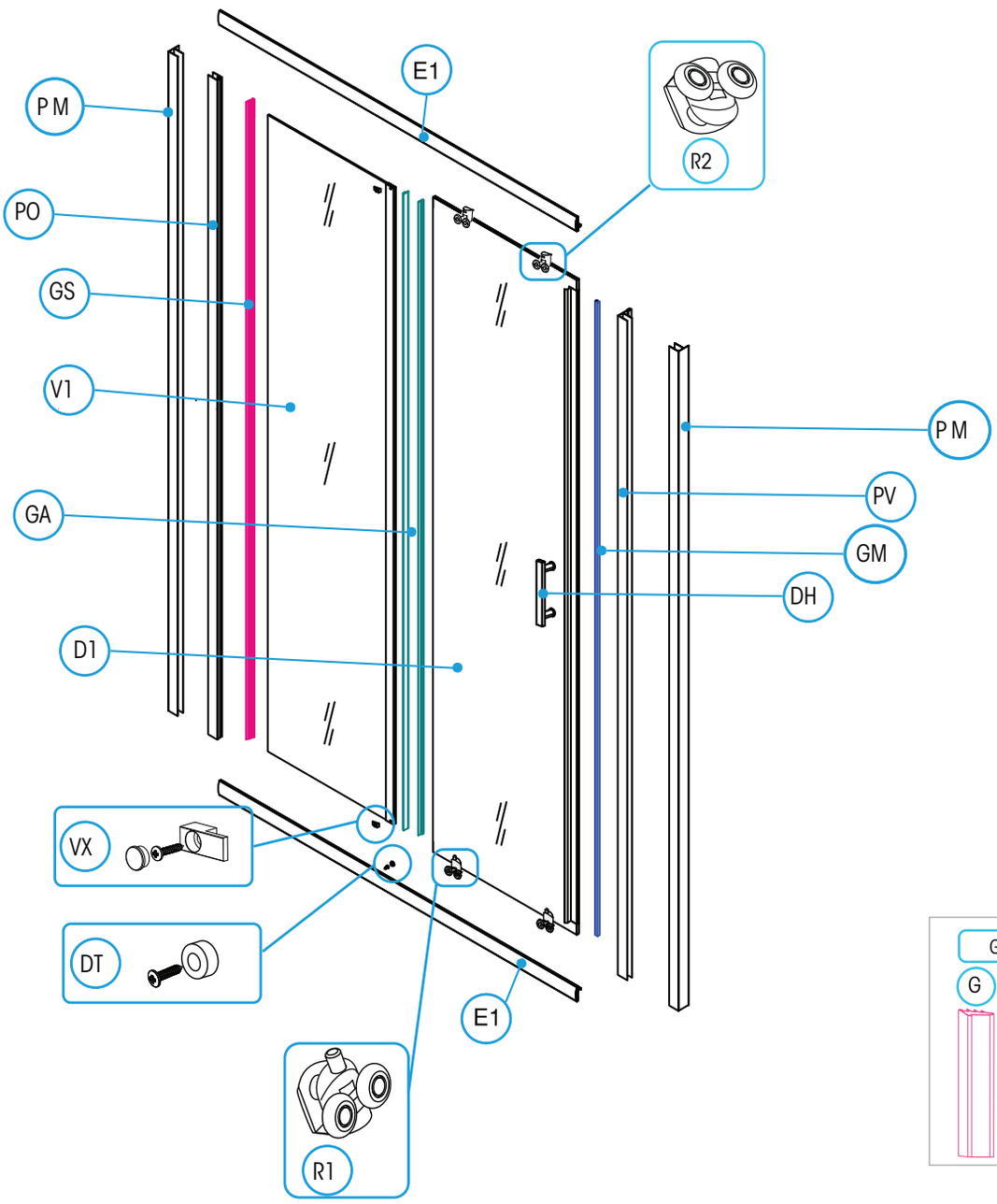

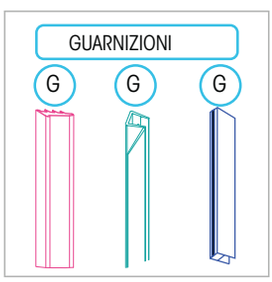

id	Codice	descrizione	Listino €
PM	BDO492	Profilo singolo verticale a muro, cromo	**45,60**
PO	BDO491	Profilo singolo verticale per vetro, cromo	**48,00**
GS	BDO506	Guarnizione singola per profilo al vetro	**10,00**
V1	BDO482	Solo **anta fissa** vetro per porta da **100**	**132,00**
	BDO483	Solo **anta fissa** vetro per porta da **120**	**135,00**
	BDO484	Solo **anta fissa** vetro per porta da **140**	**145,00**
GA	BDO504	Guarnizione singola **con aletta** per vetro	**10,00**
D1	BDO476	Solo **anta scorrevole** vetro per porta da **100**	**132,00**
	BDO477	Solo **anta scorrevole** vetro per porta da **120**	**135,00**
	BDO478	Solo **anta scorrevole** vetro per porta da **140**	**145,00**

id	Codice	descrizione	Listino €
VX	BDO502	Kit ferma vetri 4 pz	**22,80**
DT	BDO503	Kit ferma porte 8 pz	**22,80**
R1	BDO501	Ruota INFERIORE	**14,65**
R2	BDO471	Ruota SUPERIORE	**14,65**
E1	BDO488	Profilo singolo (inferiore/superiore) per porta **100**	**44,00**
	BDO489	Profilo singolo (inferiore/superiore) per porta **120**	**45,60**
	BDO490	Profilo singolo (inferiore/superiore) per porta **140**	**47,50**
PV	BDO470	Profilo singolo verticale chiusura porte, cromo	**48,00**
GM	BDO505	Guarnizione singola **magnetica** per vetro	**10,00**
DH	BDO500	Maniglia singola in metallo cromo	**45,00**

Prodotto Ricambi per Box doccia in cristallo H.185

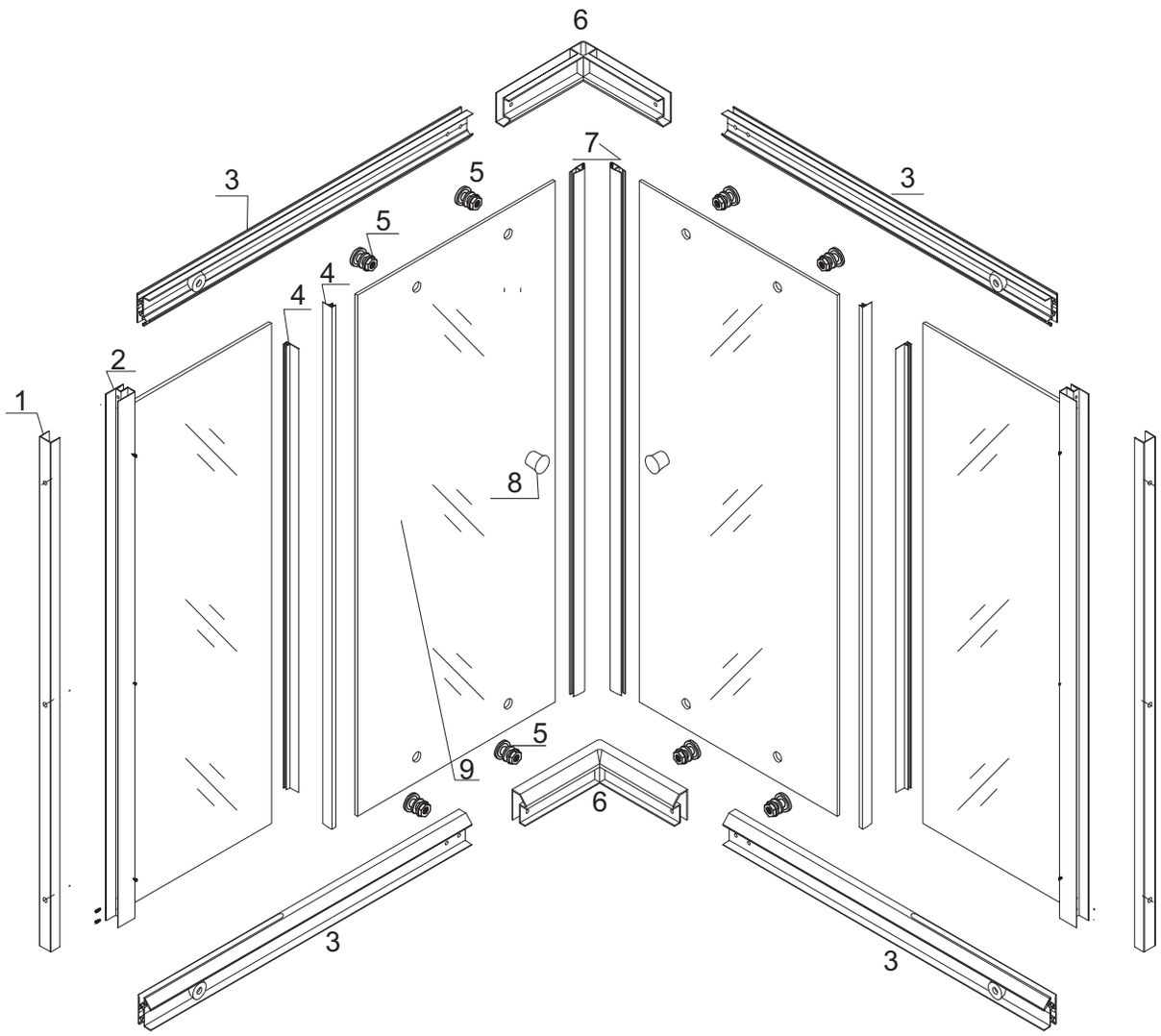

id	Codice	descrizione	Listino €
1	BDO190	Profilo singolo verticale a muro, **bianco**	**40,50**
2	BDO192	Profilo singolo verticale a U per vetro, **bianco**	**40,50**
3	BDO206	Set profili superiori+inferiori **per Box 70x70 bianco**	**50,50**
	BDO207	Set profili superiori+inferiori **per Box 75x75 bianco**	**55,00**
	BDO208	Set profili superiori+inferiori **per Box 80x80 bianco**	**62,50**
	BDO209	Set profili superiori+inferiori **per Box 72x90 bianco**	**64,50**
4	BDO128	Set 2 pz. guarnizione **laterale, trasparente**	**21,10**
5	BDO147	Ruota ricambio **bianco**	**7,60**
6	BDO210	Set 2 pz. giunti per profili, **bianco**	**9,40**
7	BDO129	Set 2 pz. guarnizione **magnetica, trasparente**	**36,30**
8	BDO149	Pomello in plastica ricambio, **bianco**	**4,40**

id	Codice	descrizione	Listino €
9	BDO266	Solo anta scorrevole **H.185 lato 70 trasparente**	**42,80**
	BDO269	Solo anta scorrevole **H.185 lato 72 trasparente**	**55,50**
	BDO267	Solo anta scorrevole **H.185 lato 75 trasparente**	**56,80**
	BDO268	Solo anta scorrevole **H.185 lato 80 trasparente**	**60,50**
	BDO270	Solo anta scorrevole **H.185 lato 90 trasparente**	**63,00**
	BDO344	Solo anta scorrevole **H.185 lato 70 buccia d'arancia**	**66,50**
	BDO346	Solo anta scorrevole **H.185 lato 72 buccia d'arancia**	**67,50**
	BDO345	Solo anta scorrevole **H.185 lato 80 buccia d'arancia**	**72,50**
	BDO347	Solo anta scorrevole **H.185 lato 90 buccia d'arancia**	**74,00**



Box doccia semicircolare lastre in ACRILICO serie MIAMI 4

apertura scorrevole su cuscinetti a sfera, chiusura magnetica, lastre in acrilico con finitura effetto RUGIADA, Profilo in alluminio laccato Bianco.

Codice	Misura	CF	Imballo	Listino €
BDO383	72,5÷75	1	12	**588,00**
BDO384	77,5÷80	1	15	**542,00**
BDO385	87,5÷90	1	15	**580,00**

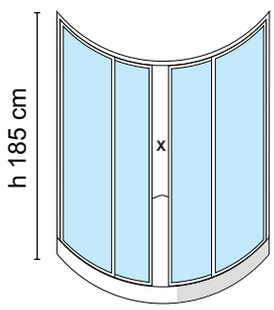

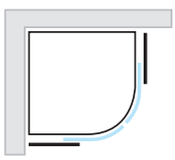

EST. = cm 72,5/75
X = cm 36

EST. = cm 77,5/80
X = cm 43

EST. = cm 87,5/90
X = cm 51



Particolare lastra in acrilico con **finitura RUGIADA**



Box doccia angolare 2 lati lastre in ACRILICO serie SMERALDA

apertura scorrevole su pattini in nylon, reversibile, chiusura magnetica lastre in acrilico con finitura effetto BOLLICINE, Profilo in alluminio laccato Bianco. Possibilità di abbinamento a pannello jolly per formare 3 lati.

Codice	Misura	CF	Imballo	Listino €
BDO380	68÷80	1	15	**282,00**
BDO381	79÷90	1	14	**285,00**
BDO382	68÷80x79÷90	1	14	**285,00**
BDO307	68÷80x88÷100	1	9	**370,00**
BDO399	68÷80x108÷120	1	9	**396,00**

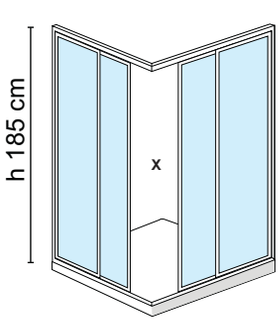

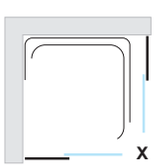

EST. = cm 68/80
X = cm 33/48

EST. = cm 79/80
X = cm 40/54

EST. = cm 68/80x79/90
X = cm 37/51

EST. = cm 68/80x88/100
X = cm 44/60

EST. = cm 68/80x108/120
X = cm 44/75



Particolare lastra in acrilico con **finitura BOLLICINE**



Porta doccia a BATTENTE lastre ACRILICO serie SMERALDA

reversibile, apertura esterna, chiusura magnetica, lastre in acrilico con finitura effetto BOLLICINE, Profilo in alluminio laccato Bianco. Possibilità di abbinamento a pannello jolly per formare 2 o 3 lati (la misura della porta aumenta di 1,3 cm per lato).

Codice	Misura	CF	Imballo	Listino €
BDO386	78÷83	1	10	**360,00**
BDO387	88÷93	1	10	**360,00**

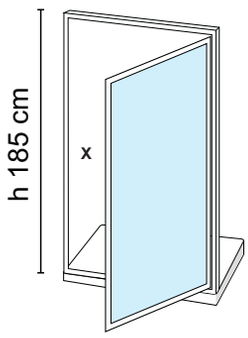

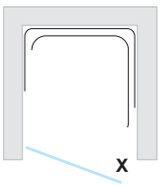

EST. = cm 78/83
X = cm 69

EST. = cm 88/93
X = cm 79



Particolare lastra in acrilico con **finitura BOLLICINE**



Porta doccia 1 anta scorrevole + 1 fissa serie SMERALDA

reversibile, apertura scorrevole su pattini nylon, chiusura magnetica lastre in acrilico con finitura effetto BOLLICINE, Profilo in alluminio laccato Bianco. Possibilità di abbinamento a pannello jolly per formare 2 o 3 lati (la misura della porta aumenta di 1,3 cm per lato).

Codice	Misura	CF	Imballo	Listino €
BDO394	100÷105	1	11	**382,00**
BDO395	118÷123	1	11	**382,00**
BDO400	136÷141	1	11	**407,00**

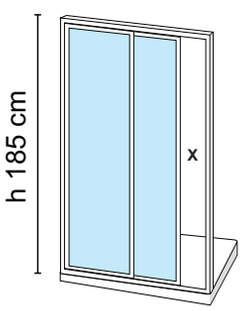

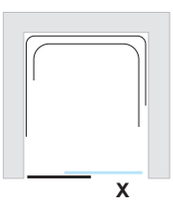

EST. = cm 100/105
X = cm 44

EST. = cm 118/123
X = cm 53

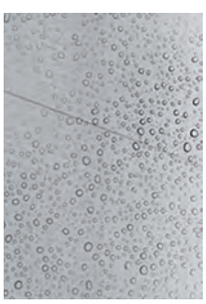

Particolare lastra in acrilico con **finitura BOLLICINE**



Porta doccia a 2 ante a soffietto reversibile serie SMERALDA

apertura scorrevole su cuscinetti a sfera, chiusura magnetica; lastre in acrilico con finitura effetto BOLLCINE. Profilo in alluminio laccato Bianco. Possibilità di abbinamento a pannello fisso jolly per formare 2 o 3 lati (la misura della porta aumenta di 1,3 cm per lato).

Codice	Misura	CF	Imballo	Listino €
BDO388	68÷73	1	15	**358,00**
BDO389	78÷83	1	14	**358,00**
BDO390	83÷88	1	10	**390,00**
BDO391	88÷93	1	10	**390,00**
BDO354	98÷103	1	10	**390,00**

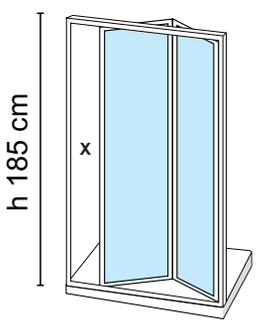

EST. = cm 68/73
X = cm 58

EST. = cm 78/83
X = cm 68

EST. = cm 83/88
X = cm 73

EST. = cm 88/93
X = cm 78

EST. = cm 98/103
X = cm 88



Pannello laterale jolly lastra in ACRILICO serie SMERALDA

lastra in Acrilico con finitura effetto BOLLICINE Profilo in alluminio Laccato Bianco.

Codice	Misura	CF	Imballo	Listino €
BDO392	68÷72	1	15	**165,00**
BDO393	78÷82	1	15	**165,00**

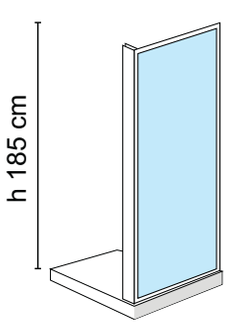

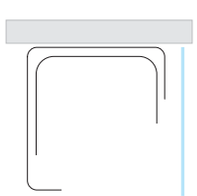

EST. = cm 68/72

EST. = cm 78/82



Particolare lastra in acrilico con **finitura BOLLICINE**



New

Box doccia angolare 2 lati lastre in ACRILICO serie ACRIL

con **profili in PVC** colore bianco, **lastre in acrilico** con **effetto Guazza**. Apertura scorrevole su cuscinetti in acciaio inox, chiusura magnetica. Altezza 190 cm, **Reversibile**. I binari di scorrimento sono Riducibili con un seghetto. Abbinabile a pannello fisso per formare 3 lati

Codice	Riducibilita'	CF	Imballo	Listino €
BDO374	**70**~65x**70**~65	1	16	**171,00**
BDO377	**80**~75x**80**~75	1	16	**171,00**
BDO401	**90**~85x**90**~85	1	13	**199,00**
BDO405	**70**~65x**90**~85	1	13	**171,00**
BDO410	**80**~75x**100**~95	1	13	**211,00**
BDO413	**80**~75x**120**~115	1	12	**211,00**

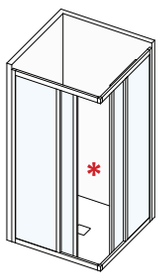

RIDUCIBILITÀ (cm)	* INGRESSO (cm)
	max → min
70 →65 x **70** →65	± **36** →29
80 →75 x **80** →75	± **43** →36
90 →85 x **90** →85	± **50** →43
70 →65 x **90** →85	± **44** →37
80 →75 x **100** →95	± **51** →44
80 →75 x **120** →115	± **59** →52

* **L'ingresso si riduce proporzionalmente in caso di riducibilità.**



New

Porta doccia con 1 anta scorrevole + 1 fissa serie ACRIL

con **profili in PVC** colore bianco, **lastre in acrilico** con **effetto Guazza**. Apertura scorrevole su cuscinetti in acciaio inox, chiusura magnetica. Altezza 190 cm, **Reversibile**. I binari di scorrimento sono Riducibili con un seghetto. Abbinabile a pannello fisso per formare 2 o 3 lati

Codice	Riducibilita'	CF	Imballo	Listino €
BDO420	**100**~90	1	19	**161,00**
BDO424	**120**~110	1	17	**174,00**
BDO426	**140**~130	1	11	**189,00**

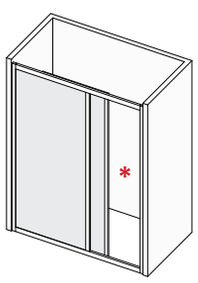

RIDUCIBILITÀ (cm)	* INGRESSO (cm)
	max → min
100→90	± **42**→32
120→110	± **52**→42
140→130	± **62**→52

* **L'ingresso si riduce proporzionalmente in caso di riducibilità.**



New

Pannello laterale fisso lastra in ACRILICO serie ACRIL

con **profili in PVC** colore bianco, **lastra in acrilico** con **effetto Guazza**. Altezza 190 cm, **Reversibile**. Abbinabile a box e porte ACRIL

Codice	Estensibilita'	CF	Imballo	Listino €
BDO430	**70**~67	1	17	**125,50**
BDO435	**80**~77	1	11	**125,50**



Particolare lastra in acrilico **effetto Guazza**



Paratia Vasca a 2 o 3 ante a soffietto ripiegabili a muro

reversibile, lastre in Acrilico con finitura effetto BOLLCINE
Profilo in alluminio Laccato Bianco.
N.B. Non abbinabile a pannello fisso

Codice	Misura	CF	Imballo	Listino €
BDO396	L. 90 cm 2 ante	1	24	**181,00**
BDO397	L. 134 cm 3 ante	1	24	**216,00**

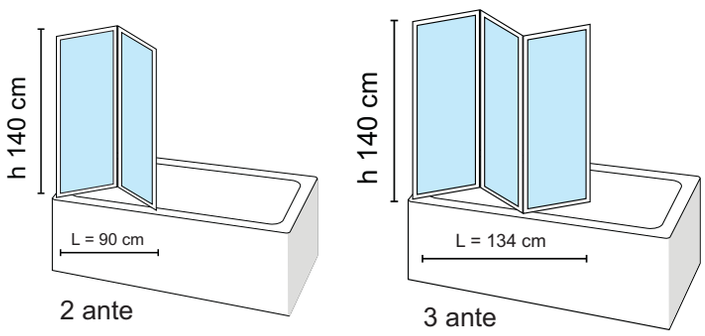



Paratia Vasca a 3 ante a soffietto + pannello fisso

3 ante cm 133 + Pannello laterale fisso cm 68 con ante a soffietto ripiegabili a muro, reversibile, lastre in Acrilico con finitura effetto BOLLCINE Profilo in alluminio Laccato Bianco.

Codice	Misura	CF	Imballo	Listino €
BDO398	133+68 cm	1	15	**284,00**

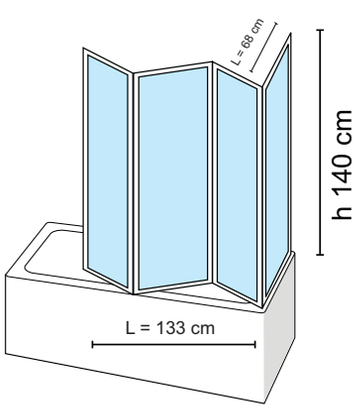

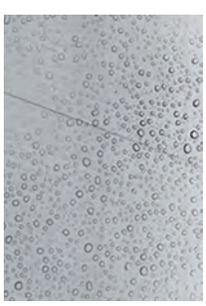

Particolare lastra
in acrilico con
finitura BOLLICINE

New



Paratia Vasca a 3 ante pieghevoli

lastra in **Cristallo** temperato da 4 mm **TRASPARENTE**.
Profilo in alluminio color **cromo**. Reversibile

Codice	Misura	CF	Imballo	Listino €
BDO358	L. 130 cm	1	15	**300,00**

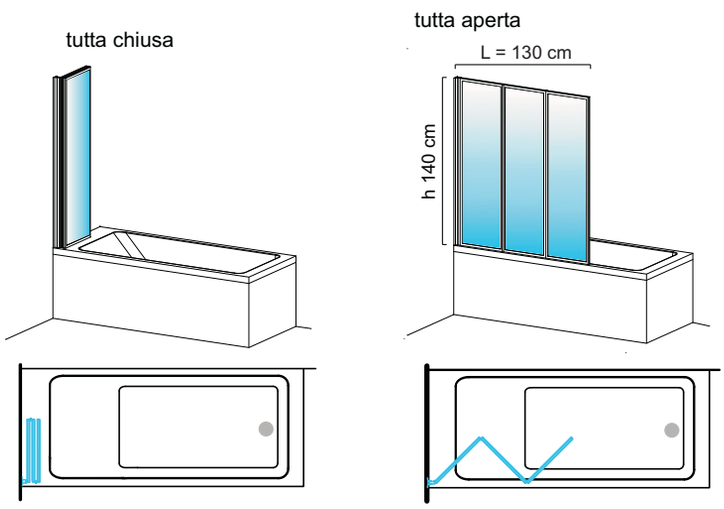

New



Paratia Vasca ad 1 anta Fissa + 2 ante pieghevoli

lastra in **Cristallo** temperato da 4 mm **con SERIGRAFIA**.
Profilo in alluminio color **cromo**. Reversibile

Codice	Misura	CF	Imballo	Listino €
BDO373	L. 130 cm	1	15	**345,00**

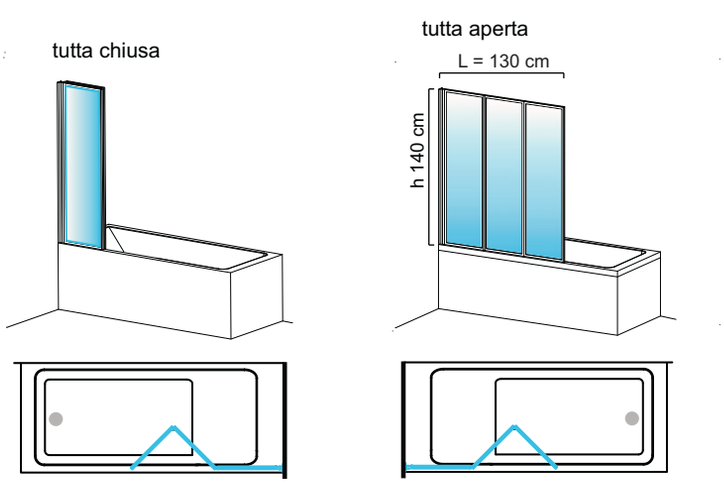



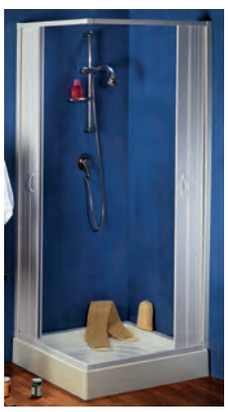

Box doccia angolare 2 lati a soffietto modello FREE

in PVC rigido estruso colore bianco, apertura centrale, altezza 185 cm

Codice	Misura	CF	Imballo	Listino €
BDO002	60÷80x60÷80	1	1	**172,20**
BDO018	75x90	1	1	**177,00**
BDO211	100÷80x100÷80	1	1	**190,00**

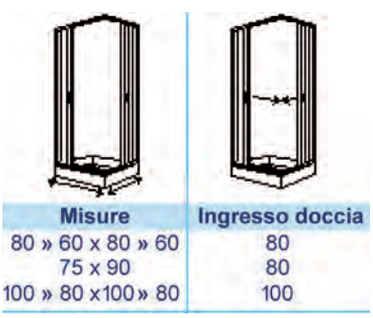

Misure	Ingresso doccia
80 » 60 x 80 » 60	80
75 x 90	80
100 » 80 x100 » 80	100





Box doccia a 3 lati a soffietto modello FREE

in PVC rigido estruso colore bianco, apertura centrale, altezza 185 cm

Codice	Misura	CF	Imb.	Listino €
BDO009	60÷80x70÷90x60÷80	1	1	**270,10**

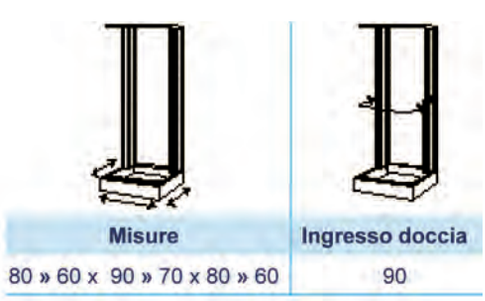

Misure	Ingresso doccia
80 » 60 x 90 » 70 x 80 » 60	90





Box doccia semicircolare a soffietto modello FREE

in PVC rigido estruso colore bianco, apertura centrale, altezza 185 cm

Codice	Misura	CF	Imballo	Listino €
BDO057	70÷90	1	1	**251,00**

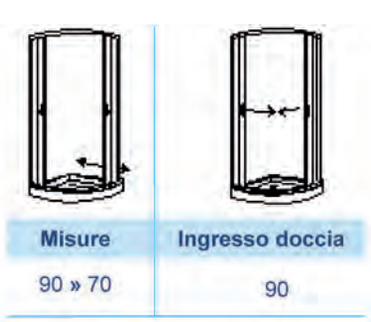

Misure	Ingresso doccia
90 » 70	90





Porta doccia a soffietto reversibile modello FREE

in PVC rigido estruso colore bianco, apertura laterale reversibile destra o sinistra, altezza 185 cm

Codice	Misura	CF	Imballo	Listino €
BDO020	60 ÷ 80	1	1	**122,00**
BDO019	80 ÷ 100	1	1	**133,60**
BDO010	100 ÷ 140	1	1	**171,50**

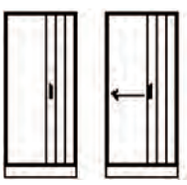

Misure	Ingresso doccia
80 » 60	54
100 » 80	74
140 » 100	107



Paratia vasca a 2 lati a soffietto reversibile mod. FREE

in PVC rigido estruso colore bianco, apertura laterale reversibile destra o sinistra, altezza 150 cm

Codice	Misura	CF	Imballo	Listino €
BDO058	150÷170x70	1	1	**245,00**





Paratia vasca a 3 lati a soffietto modello FREE

in PVC rigido estruso colore bianco, apertura centrale altezza 150 cm

Codice	Misura	CF	Imballo	Listino €
BDO193	70x150÷170x70	1	1	**315,00**



Tubo doccia tondo in alluminio lucidato bianco

in confezione blister

METAFORM



Codice	Misura	CF	Imballo	Listino €
ABA371	80x80	1	6	**15,50**
ABA288	80x80x80	1	6	**18,70**
ABA284	80x170 cm	1	6	**18,70**

Tubo doccia tondo Estensibile in alluminio lucidato

colore bianco in confezione blister

METAFORM



Codice	Misura	CF	Imballo	Listino €
ABA285	70÷125	1	6	**12,50**
ABA267	125÷225 cm	1	6	**15,50**



Tenda per doccia in PVC

METAFORM

Codice	Misura	Colore	Imb.	Listino €
ABA083	120x200	Bianco	6	**9,30**
ABA535	120x200	Decori assortiti	6	**8,00**
ABA078	180x200	Bianco	6	**12,50**
ABA536	180x200	Decori assortiti	6	**11,00**
ABA014	200x240	Bianco	6	**15,50**
ABA537	200x240	Decori assortiti	6	**15,50**

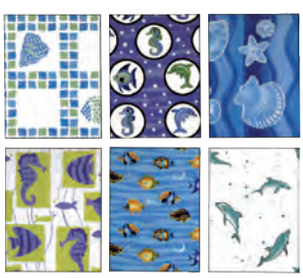

Confezione da nr. 12 tende

in pvc in 6 colorazioni assortite

METAFORM

Codice	Misura	CF	Imballo	Listino €
ABA333	120x200 cm	1	1	**100,00** x CF da 12 pz

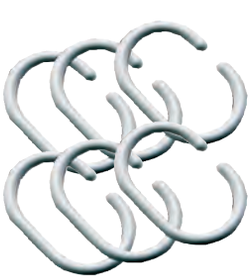

Confezione 6 pz. anelli doccia

in pvc colore bianco

METAFORM

Codice	Misura	CF	Imballo	Listino €
ABA365	6 pz.	1	60	**2,45**

Reggitenda pieghevole apertura a 180° in acciaio inox

con 8 bracci , adattabile a vasche e docce di tutte le misure.
completa di tenda in PVC color bianco



Codice	Apertura	CF	Imballo	Listino €
ABA382	180°	1	10	**40,00**

New

Recuperatore di calore HOME-VMC

elettrico in ABS **Bianco** a 2 velocità.



Codice	Misura	CF	Imballo	Listino €
ESL012	Ø100	1	1	**453,00**

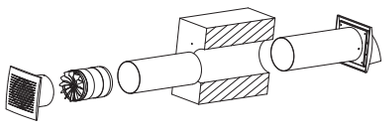

DATI TECNICI		Ø 100	
Velocità		I	II
Portata d'aria alla velocità massima	m^3/h	30	45
Efficienza del recuperatore termico	%	≤ 85	
Rumorosità alla velocità massima (a 3 m)	dBA	27	32
Temperatura di funzionamento	°C	-30 + 45	
Massima potenza assorbita	W	1,5	2
Giri/min		2060	2450
Filtri in dotazione	-	EU1	
Classe di efficienza energetica	-	A	
Alimentazione	V - Hz	230 V - 50 Hz	
Protezione	-	IPX4	
Peso	Kg	1,54	

Dimensioni (mm)

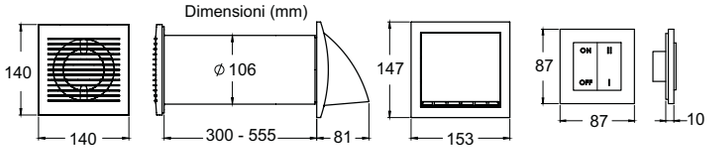

PRINCIPIO DELLA VENTILAZIONE RESIDENZIALE DECENTRALIZZATA

Per 70 secondi il ventilatore estrae verso l'esterno l'aria calda e viziata.

Per 70 secondi l'aria esterna fredda passa attraverso lo scambiatore, viene pre-riscaldata e immessa come aria nuova nella stanza. Dopo si riattiva la fase di estrazione.

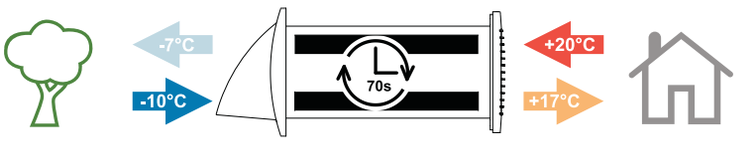

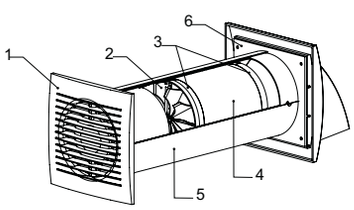

1-Ventilatore
2-Convogliatore del flusso d'aria
3-Filtri
4-Rigeneratore
5-Condotto telescopico
6-Griglia



Aspiratore a parete DESIGN

elettrico in ABS **Bianco**

Ø100 : Portata 100 m^3/h
Ø120 : Portata 150 m^3/h
Ø150 : Portata 300 m^3/h

Codice	Misura	CF	Imballo	Listino €
ESL008	Ø100	1	1	**36,70**
ESL004	Ø120	1	1	**82,00**
ESL007	Ø150	1	1	**123,00**

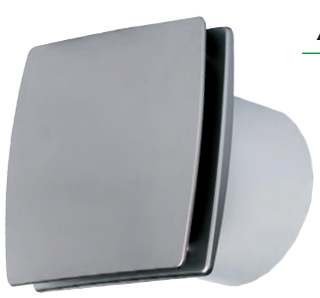

Aspiratore a parete DESIGN

elettrico in ABS **Silver**

Ø100 : Portata 100 m^3/h
Ø120 : Portata 150 m^3/h
Ø150 : Portata 300 m^3/h

Codice	Misura	CF	Imballo	Listino €
ESL009	Ø100	1	1	**36,70**
ESL010	Ø120	1	1	**82,00**
ESL011	Ø150	1	1	**123,00**



Aspiratore a parete elettrico

in ABS colore bianco

Ø100 : Portata 100 m^3/h
Ø120 : Portata 150 m^3/h

Codice	Misura	CF	Imballo	Listino €
ESL001	Ø100	1	6	**34,50**
ESL002	Ø120	1	6	**36,50**



Aspiratore a parete elettrico

in ABS colore bianco con **timer** incorporato per regolarne il funzionamento da 6 a 21 minuti.

Portata 100 m^3/h

Codice	Misura	CF	Imballo	Listino €
ESL006	Ø100	1	6	**71,50**



Asciugamani XDRY COMPACT

elettrico ad aria calda azionamento a sensori infrarossi **all'inserimento delle mani dall'alto** asciugatura perfetta in 12-15 secondi attraverso un flusso d'aria ad alta velocità 410km/h, Portata aria 187 mc/h, temperatura dell'aria 40°C **Modello con resistenza elettrica regolabile on/off**. **Doppio filtro antibatterico**, **doppia lampada antibatterica** per la sanificazione del blocco motore. **LED azzurri** nel punto di inserimento delle mani. In ABS colore **bianco**

Misure: H566-L296-P177 mm

Codice	Potenza	CF	Imballo	Listino €
ABA229	1450 W	1	1	**795,00**



Asciugamani elettrico ARIEL

a **fotocellula**, in acciaio inox satinato. Velocita aria 28 m/s, volume d'aria 345 m3/h. Doppio termostato di sicurezza Alimentazione 220 V

Misure: H248-L284-P202 mm

Codice	Potenza	CF	Imballo	Listino €
MID034	2400 W	1	1	**387,00**



Asciugamani elettrico UNIK in ABS

ad aria calda **azionamento automatico** a sensore, motore ad induzione, timer regolabile tra 30 sec. a 3 min. Potenza 1850 W



Misure: H305-L262-P165 mm

Codice	Colore	CF	Imballo	Listino €
MID880	Bianco	1	1	**153,00**
ABA989	Cromo lucido	1	1	**166,00**



Asciugamani UNIK in ABS bianco

elettrico ad aria calda **azionamento a pulsante** motore ad induzione, timer regolabile tra 30 sec. a 3 min. Colore **bianco**

Misure: H305-L262-P165 mm

Codice	Potenza	CF	Imballo	Listino €
ABA988	1850 W	1	1	**150,00**



Asciugamani SMART JET MINI

elettrico ad aria calda **azionamento automatico** con distanza di induzione regolabile. Velocità aria 200 km/h asciugatura in 20 sec. In ABS colore **bianco**

Misure: H238-L156-P100 mm

Codice	Potenza	CF	Imballo	Listino €
ABA987	900 W	1	1	**140,50**



Asciugacapelli elettrico TINY

Asciugacapelli a parete in ABS con tubo flessibile e presa rasoio laterale 220 V – 110 V
- 2 regolazioni di velocità aria / temperatura, 400 e 700 W
- Attivazione automatica quando si sgancia il tubo
- Autospegnimento dopo 5 min. in caso di mancato riaggancio del tubo
- Termostato di sicurezza

Misure: **L**140-**P**93 mm
H177/517 comprensiva di tubo

Codice	Potenza	CF	Imballo	Listino €
MID881	700 W	1	1	**109,00**



Cestino gettacarta in PP

in polipropilene bianco, con coperchio basculante

24 lt. : misura H 63 Diam. 25 cm
42 lt. misura H 65 P 28 L 39 cm

Codice	Capacita'	CF	Imballo	Listino €
ABA006	24 lt	1	1	**38,00**
ABA984	42 lt	1	6	**44,00**



Cestino in acciaio inox

con capacità da lt.3 o lt.5 modello **ONE**

Misure:
lt.3: 17xH26x24
lt.5: 20xH28x25

Codice	Capacita'	CF	Imballo	Listino €
ABA068	3 lt	1	6	**27,40**
ABA067	5 lt	1	6	**43,70**



Asciugacapelli mod. VIENTO 1

avviamento **manuale** con supporto a parete; in ABS colore bianco

Asciugacapelli e base a muro in ABS.
- 2 regolazioni di velocità aria / temperatura.
- Pulsante a rilascio di sicurezza.
- Interruttore on-off sulla base a muro e termostato di sicurezza.
- Cavo spiralato flessibile tra l'asciugacapelli e la base a muro, lunghezza 50 cm/120 cm.
- Cavo lineare di alimentazione con spina bipolare dalla base a muro, lunghezza 90 cm.

Codice	Potenza	CF	Imballo	Listino €
MID882	1200 W	1	1	**42,00**



Cestino POD in PP Bianco

con capacità lt.5 con **sistema di chiusura soft close**

Codice	Capacita'	CF	Imballo	Listino €
ABA1132	5 lt	1	4	**34,10**



Distributore di sapone liquido

a **fotocellula** alimentazione con 4 pile AA da 1,5V (non fornite), in ABS **SILVER.** Modello **AK**

Misure: H260-**L**120-**P**110 mm

Codice	Misura	CF	Imballo	Listino €
ABA064	850 ml	1	12	**70,00**



Distributore di sapone liquido

a **fotocellula** alimentazione con 4 pile AA da 1,5V (non fornite), in ABS **BIANCO.** Modello **ZYQ**

Misure: H235-**L**140-**P**107 mm

Codice	Misura	CF	Imballo	Listino €
ABA069	1100 ml	1	12	**70,00**



Distributore di sapone liquido

manuale a rabocco, in ABS colore bianco/grigio Modello **DELUXE**

Misure: H245-**L**106-**P**119 mm

Codice	Misura	CF	Imballo	Listino €
MID878	800 ml	1	32	**45,70**



New

Distributore di sapone liquido

manuale a rabocco, in ABS colore **Nero Opaco** Modello **DELUXE**

Misure: H245-**L**106-**P**119 mm

Codice	Misura	CF	Imballo	Listino €
ABA1237	800 ml	1	32	**44,20**



Distributore di sapone liquido

manuale a pulsante, in acciaio inox 304 colore cromo lucido.

Misure: H210-**L**125-**P**72 mm

Codice	Misura	CF	Imballo	Listino €
ABA837	800 ml	1	40	**42,40**



Distributore di sapone liquido

manuale a rabocco, in ABS colore bianco/grigio Modello **EASY**

Misure: H235-**L**130-**P**90 mm

Codice	Misura	CF	Imballo	Listino €
ABA334	800 ml	1	32	**25,30**



Distributore di sapone liquido

manuale a pulsante, in ABS colore BIANCO / trasparente Modello **EASY**

Misure: H180-**L**65-**P**80 mm

Codice	Misura	CF	Imballo	Listino €
ABA410	380 ml	1	50	**13,60**



Distributore di sapone liquido

manuale a pulsante antivandalo con chiave, in ABS di colore bianco

marplast

Misure: H320-**L**105-**P**110 mm

Codice	Misura	CF	Imballo	Listino €
MID824	1200 ml	1	6	**34,00**



Distributore di sapone liquido

manuale a pulsante, in ABS colore **Bianco/Grigio** con serratura in plastica
Modello **DISA/P/1000**

Misure: H222-**L**155-**P**135 mm

Codice	Misura	CF	Imballo	Listino €
ABA521	1000 ml	1	1	**42,80**





Sapone liquido AMBER ph 5.5

lavamani liquido Igienizzante, grazie **ai Sali di ammonio quaternari** con **ph fisiologico 5.5** (quello più compatibile con l'epidermide).
In **Tanica o Flacone**

Codice	Misura	CF	Imballo	Listino €
ABA1239	Tanica da 5 litri	1	4	**35,70**
ABA1238	Flacone da 500 ml	1	15	**8,30**



Igienizzante GEL mani ml 100

in flacone **erogatore con tappo a leva** con presenza di **ALCOOL al 70%** e Piroctone Olamine dalle proprietà' ANTIBATTERICHE. Arricchito con Olio Essenziale di Limone. Igienizza la pelle delle mani, ed assicura una pulizia profonda e completa. Agisce in 10 secondi. **Non necessita di risciacquo**.
Basta versare sulle mani una piccola quantità di prodotto direttamente sulle mani e strofinare fino a completa asciugatura.

Codice	Misura	CF	Imballo	Listino €
ABA952	100 ml	1	12	**4,60**



Igienizzante GEL mani ml 500

in flacone **erogatore con tappo Push Pull** con presenza di **ALCOOL al 70%** e Piroctone Olamine dalle proprietà' ANTIBATTERICHE. Arricchito con Olio Essenziale di Limone. Igienizza la pelle delle mani, ed assicura una pulizia profonda e completa. Agisce in 10 secondi. **Non necessita di risciacquo**. Basta versare sulle mani una piccola quantità di prodotto direttamente sulle mani e strofinare fino a completa asciugatura.

Codice	Misura	CF	Imballo	Listino €
ABA953	500 ml	1	6	**6,00**



Igienizzante GEL mani ml 500

erogatore con DISPENSER con presenza di **ALCOOL Etilico al 70%** e Piroctone Olamine dalle proprietà ANTIBATTERICHE. Arricchito con Olio Essenziale di Limone. Igienizza la pelle delle mani, ed assicura una pulizia profonda e completa. Agisce in 10 secondi. **Non necessita di risciacquo**. Basta versare sulle mani una piccola quantità di prodotto direttamente sulle mani e strofinare fino a completa asciugatura.

Codice	Misura	CF	Imballo	Listino €
ABA936	500 ml	1	6	**7,15**



Igienizzante Gel ricarica da 2000 ml

con presenza di **ALCOOL Etilico al 70%** e Piroctone Olamine dalle proprietà ANTIBATTERICHE. Arricchito con Olio Essenziale di Limone. Igienizza la pelle delle mani, ed assicura una pulizia profonda e completa. Agisce in 10 secondi. **Non necessita di risciacquo**. Basta versare sulle mani una piccola quantità di prodotto direttamente sulle mani e strofinare fino a completa asciugatura.

Codice	Misura	CF	Imballo	Listino €
ABA943	2000 ml	1	8	**23,00**



Distributore carta a rotolo

asciugamani, estrazione verticale in ABS colore bianco. Modello **GRANDE**

Mar Plast

Grande: per rotoli di DM fino a 220mm

Codice	Misura	CF	Imballo	Listino €
MID828	Grande	1	4	**63,50**



Distributore di carta igienica

in PP-ABS colore bianco

Mar Plast

Piccolo: misura H 276 L 270 P 128
per rotoli di DM fino a 230mm

Grande: misura H 335 L 335 P 128
per rotoli di DM fino a 290mm

Codice	Misura	CF	Imballo	Listino €
MID091	Piccolo	1	6	**38,80**
MID831	Grande	1	4	**45,90**



Distributore di carta igienica

in ABS colore bianco/grigio con chiave di sicurezza. Per carta in rotoli. Modello DELUXE

Codice	Misura	CF	Imballo	Listino €
ABA160	298x293x136 (mm HxLxP)	1	10	**48,60**

New



Distributore di carta igienica

in ABS colore **Nero Opaco** con chiave di sicurezza. Per carta in rotoli. Modello DELUXE

Codice	Misura	CF	Imballo	Listino €
ABA1289	298x293x136 (mm HxLxP)	1	10	**53,50**



Rotolo carta asciugamani

a 2 veli per distributore **PICCOLO**

Piccolo: DM 130-strappi 190
lunghezza mt. 70

Codice	Misura	CF	Imballo	Listino €
MID829	Piccolo	1	12	**5,15**

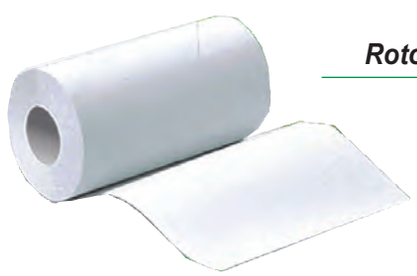

Rotolo carta asciugamani

a 2 veli per distributore **GRANDE**

Grande: DM 195-strappi 486
lunghezza mt.180

Codice	Misura	CF	Imballo	Listino €
MID830	Grande	1	6	**8,62**

Distributore carta asciugamani



in ABS colore bianco/grigio con chiave di sucurezza. Per carta **piegata** a Z, capacità 300 fogli.
Modello: DELUXE

Codice	Misura	CF	Imballo	Listino €
ABA054	220x272x90 (mm HxLxP)	1	12	**42,20**

New

Distributore carta asciugamani



in ABS colore **Nero Opaco** con chiave di sucurezza. Per carta **piegata** a Z, capacità 300 fogli.
Modello: DELUXE

Codice	Misura	CF	Imballo	Listino €
ABA1402	220x272x90 (mm HxLxP)	1	12	**46,50**

Distributore carta asciugamani



in PP-ABS colore bianco con chiave di sucurezza.
E' possibile inserire sia carta a **rotolo** di DM fino a 165mm, che carta **piegata** a Z



Codice	Misura	CF	Imballo	Listino €
MID822	218x270x193 (mm HxLxP)	1	4	**42,00**

Distributore carta copriwater



in ABS colore bianco con chiave di sucurezza.
Capacità 250 fogli.
Modello: DELUXE

Codice	Misura	CF	Imballo	Listino €
ABA112	412x292x56 (mm HxLxP)	1	20	**36,00**

Rotolo carta igienica



per distributore

Piccolo: DM 180-strappi 405 lunghezza mt. 150

Grande: DM 230-strappi 756 lunghezza mt.280

Codice	Misura	CF	Imballo	Listino €
MID092	Piccolo	1	12	**3,80**
MID832	Grande	1	2	**7,55**

Carta asciugamani piegata a Z



per distributore, a 2 veli in

Codice	Misura	CF	Imballo	Listino €
MID866	Z	1	20	**3,57**



MISURA	A	B	C	D
Lavabo 55	550	420	467	175
Lavabo 60	600	475	517	175
Lavabo 65	650	490	560	185

Lavabo per rubinetteria monoforo e a tre fori

(Foro centrale aperto e due fori laterali a frattura prestabilita) Abbinabile a colonna o semicolonna

Codice	Descrizione	CF	Imballo	Listino €
IGI433	Lavabo 55 cm	1	18	**84,50**
IGI432	Lavabo 60 cm	1	18	**88,00**
IGI431	Lavabo 65 cm	1	14	**101,50**
IGI434	Colonna	1	30	**68,50**
IGI435	Semicolonna	1	36	**68,50**

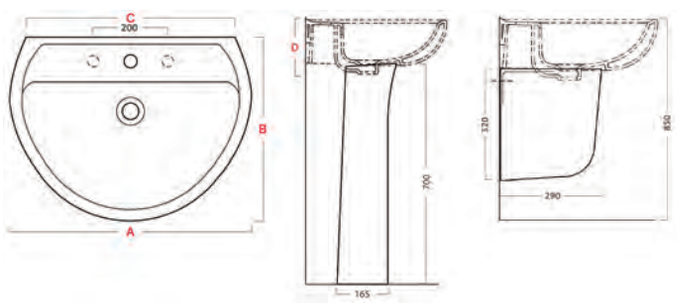



Lavamani 40 per rubinetteria monoforo

Codice	Descrizione	CF	Imballo	Listino €
IGI436	Lavamani 40 cm	1	32	**80,00**

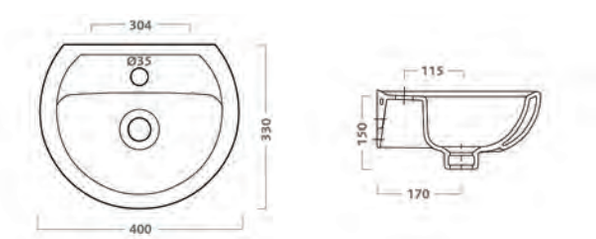



Vaso per cassetta alta SENZA sedile

Codice	Modello	CF	Imballo	Listino €
IGI437	sc. pavimento	1	32	**108,00**
IGI438	sc. parete	1	32	**124,00**
CVA014	Sedile	1	1	**79,00**

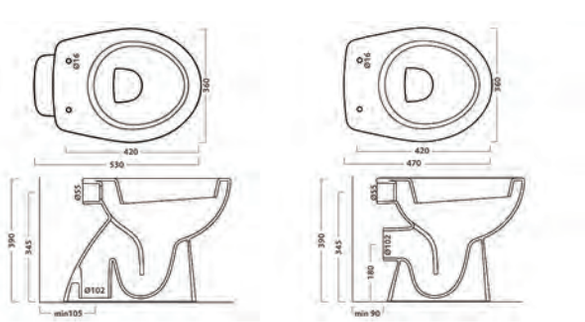



Bidet a terra per rubinetteria monoforo

Codice	Descrizione	CF	Imballo	Listino €
IGI442	1 Foro	1	15	**105,00**

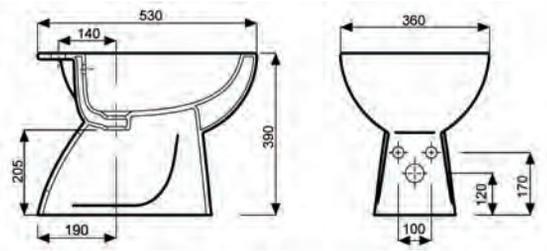



*Cassetta monoblocco **con batteria** entrata alta dx-sx

Vaso monoblocco SENZA sedile

abbinabile a cassetta da ordinare separatamente

Codice	Descrizione	CF	Imballo	Listino €
IGI439	sc. pavimento	1	16	**215,00**
IGI440	sc. parete	1	1	**222,00**
IGI186	Cassetta Con batteria *	1	24	**221,00**
CVA014	Sedile	1	1	**79,00**

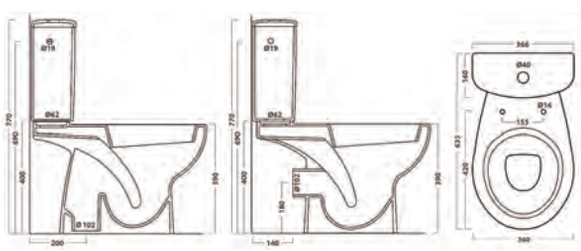



Vaso sospeso SENZA sedile

Codice	Modello	CF	Imballo	Listino €
IGI443	Vaso sospeso	1	16	**116,00**
CVA014	Sedile	1	1	**79,00**

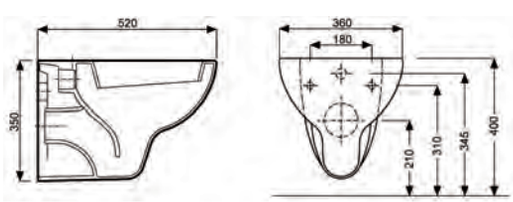



Bidet sospeso per rubinetteria monoforo

Codice	Modello	CF	Imballo	Listino €
IGI444	1 Foro	1	16	**112,00**

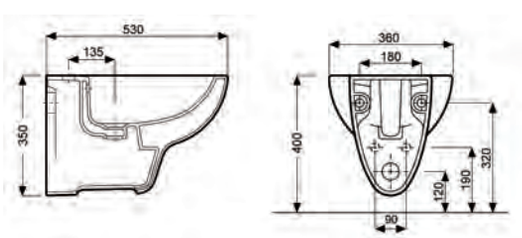

Prodotto Sanitari Serie I.LIFE B bianco lucido

New

Ideal Standard





Lavabo per rubinetteria monoforo

Abbinabile a colonna o semicolonna

Codice	Descrizione	CF	Imballo	Listino €
IGI038	Lavabo 65 cm	1	12	**179,00**
IGI821	Colonna	1	30	**95,00**
IGI822	Semicolonna	1	30	**94,50**

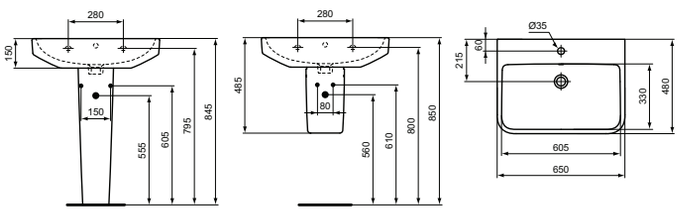



Vaso filo parete per cassetta alta scarico universale

con tecnologia **RimLS+**, **senza sedile e senza curva**

Codice	Modello	CF	Imballo	Listino €
IGI823	Vaso filo parete	1	12	**305,00**
CVA200	Sedile Normale	1	6	**108,00**
CVA201	Sedile Ammortizzato	1	6	**137,00**

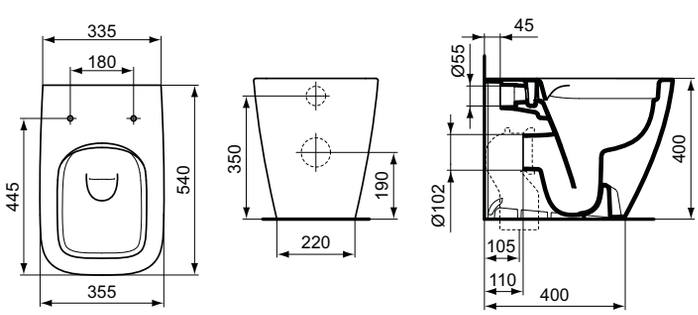

New

Ideal Standard



Bidet a terra filo parete per rubinetteria Monoforo

Codice	Modello	CF	Imballo	Listino €
IGI824	1Foro	1	12	**267,00**

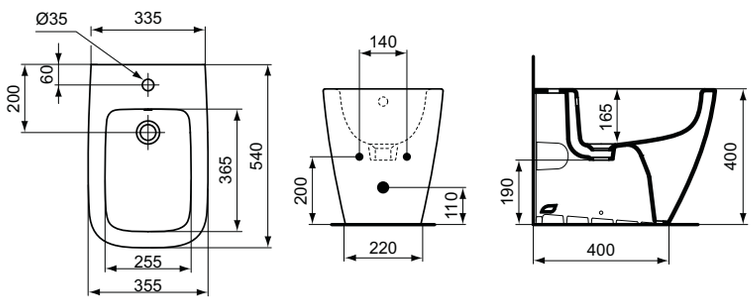



Vaso sospeso RimLS+ SENZA sedile

Codice	Modello	CF	Imballo	Listino €
IGI801	Vaso sospeso	1	12	**310,00**
CVA200	Sedile Normale	1	6	**108,00**
CVA201	Sedile Ammortizzato	1	6	**137,00**

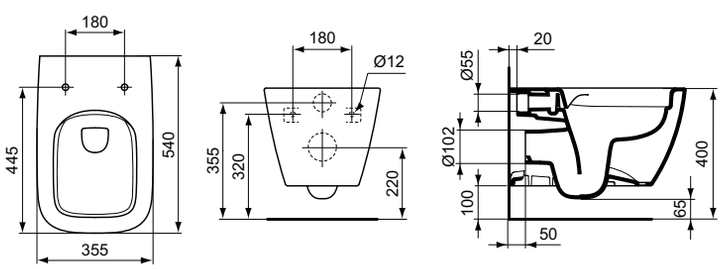



Bidet sospeso per rubinetteria monoforo

Codice	Modello	CF	Imballo	Listino €
IGI812	1Foro	1	12	**273,00**

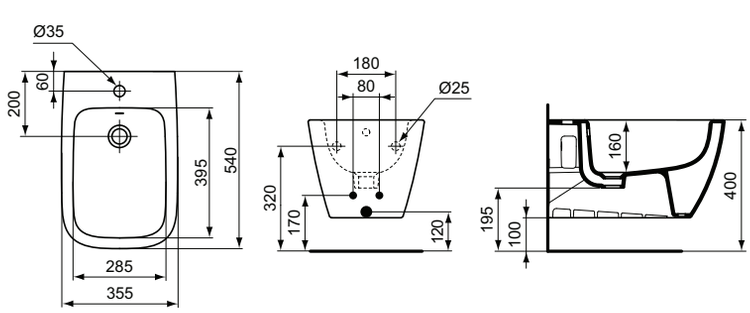

Prodotto Sanitari Serie I.LIFE A bianco lucido

New

Ideal Standard





Lavabo per rubinetteria monoforo

Abbinabile a colonna o semicolonna

Codice	Descrizione	CF	Imballo	Listino €
IGI013	Lavabo 55 cm	1	18	**123,00**
IGI021	Lavabo 60 cm	1	18	**127,00**
IGI053	Lavabo 65 cm	1	16	**135,00**
IGI054	Colonna	1	30	**85,00**
IGI058	Semicolonna	1	24	**82,00**

Misure mm	A	B	C	D
Lavabo 550	550	505	440	295
Lavabo 600	600	555	480	335
Lavabo 650	650	605	480	335

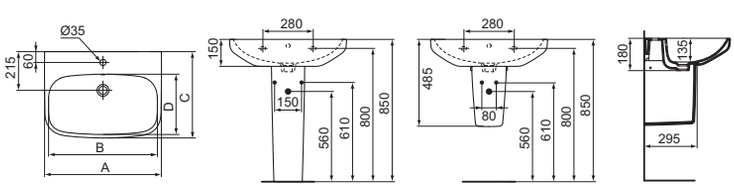



Vaso per cassetta alta Distanziato SENZA sedile

Codice	Modello	CF	Imballo	Listino €
IGI064	Sc.pavimento	1	14	**164,00**
IGI066	Sc.parete	1	14	**164,00**
CVA193	Sedile Normale	1	5	**98,50**
CVA198	Sedile Ammortizzto	1	5	**125,00**

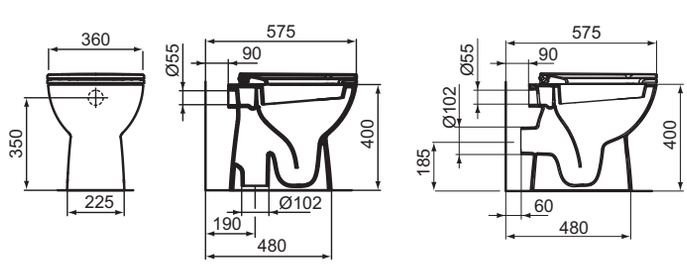

Prodotto Sanitari Serie I.LIFE A bianco lucido

New

Ideal Standard





Vaso filo parete per cassetta alta scarico universale

con tecnologia **RimLS+**, **senza sedile e senza curva**

Codice	Modello	CF	Imballo	Listino €
IGI060	Sc.universale	1	14	**215,00**
CVA187	Sedile Normale	1	6	**98,50**
CVA191	Sedile Ammortizzato	1	6	**125,00**

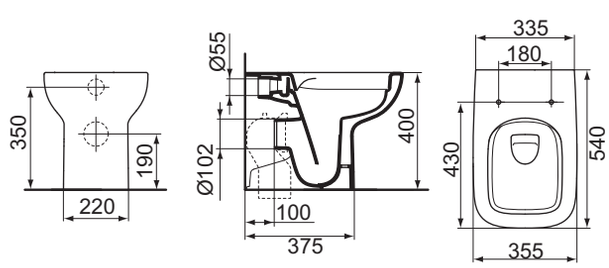



Bidet a terra filo parete per rubinetteria Monoforo

Codice	Modello	CF	Imballo	Listino €
IGI063	1Foro	1	14	**189,00**

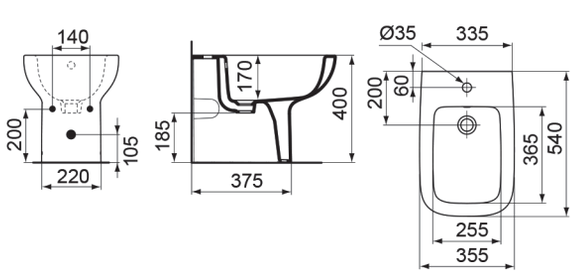

Prodotto Sanitari Serie I.LIFE A bianco lucido

New

Ideal Standard



Bidet a terra Distanziato per rubinetteria Monoforo

Codice	Modello	CF	Imballo	Listino €
IGI075	1Foro	1	14	**159,00**

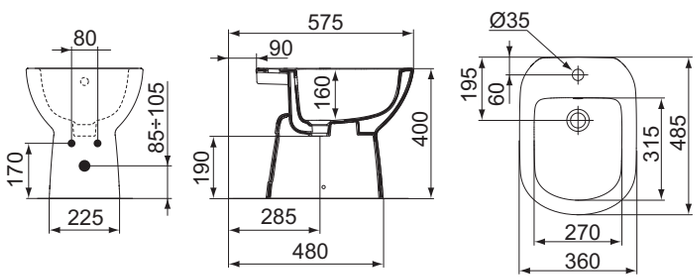



Vaso sospeso RimLS+ SENZA sedile

Codice	Modello	CF	Imballo	Listino €
IGI102	Vaso sospeso	1	16	**223,00**
CVA187	Sedile Normale	1	6	**98,50**
CVA191	Sedile Ammortizzato	1	6	**125,00**

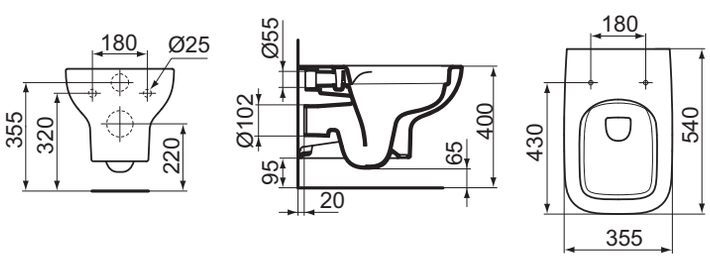



Bidet sospeso per rubinetteria monoforo

Codice	Modello	CF	Imballo	Listino €
IGI121	1Foro	1	16	**195,50**

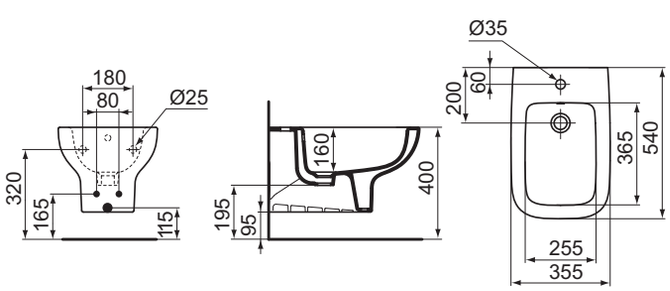

Prodotto Sanitari Serie EUROVIT bianco lucido

New

Ideal Standard





Vaso filo parete per cassetta alta scarico universale

Traslato, **senza sedile e senza curva**

Codice	Modello	CF	Imballo	Listino €
IGI210	Sc.universale	1	12	**206,00**
CVA082	Sedile termoind. (cerniere nylon)	1	7	**63,50**



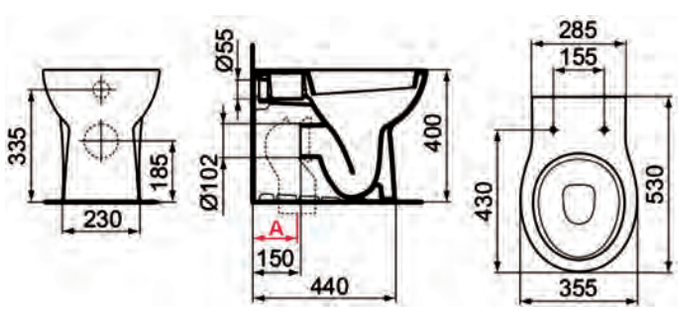



Bidet a terra filo parete per rubinetteria Monoforo

Codice	Modello	CF	Imballo	Listino €
IGI199	1Foro	1	12	**193,00**

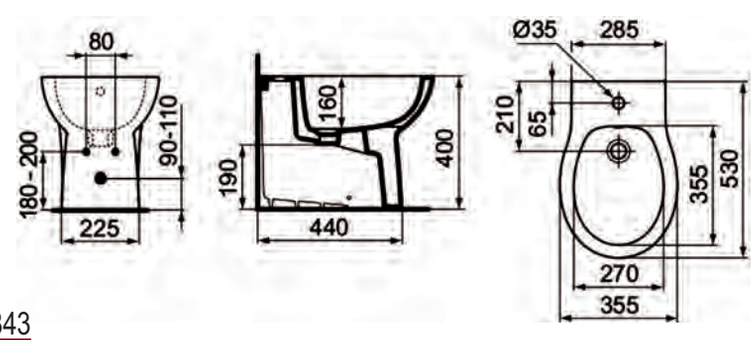

Prodotto Sanitari Serie EUROVIT bianco lucido

New

Ideal Standard





Lavabo per rubinetteria monoforo

Abbinabile a colonna o semicolonna

Codice	Descrizione	CF	Imballo	Listino €
IGI111	Lavabo 50 cm	1	16	**76,00**
IGI120	Lavabo 55 cm	1	16	**76,00**
IGI123	Lavabo 60 cm	1	16	**79,00**
IGI128	Lavabo 65 cm	1	12	**82,50**
IGI140	Colonna	1	24	**59,80**
IGI148	Semicolonna	1	24	**59,80**

Misure mm	A	B	C	D	E	F	G	H
Lavabo 500	500	440	395	260	860	805	630	580
Lavabo 550	550	460	440	275	860	805	605	555
Lavabo 600	600	470	490	285	860	805	625	575
Lavabo 650	650	495	555	310	865	810	625	575



Vaso per cassetta alta SENZA sedile

installazione **distanziata dalla parete**

Codice	Modello	CF	Imballo	Listino €
IGI231	Sc.pavimento	1	14	**100,00**
IGI233	Sc.parete	1	14	**100,00**
CVA082	Sedile termoind. (cerniere nylon)	1	7	**63,50**

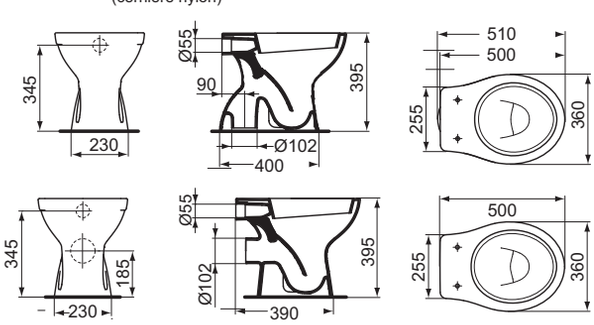

Prodotto Sanitari Serie EUROVIT bianco lucido

New

Ideal Standard



Bidet a terra per rubinetteria Monoforo

installazione **distanziata dalla parete**

Codice	Modello	CF	Imballo	Listino €
IGI225	1Foro	1	14	**91,00**

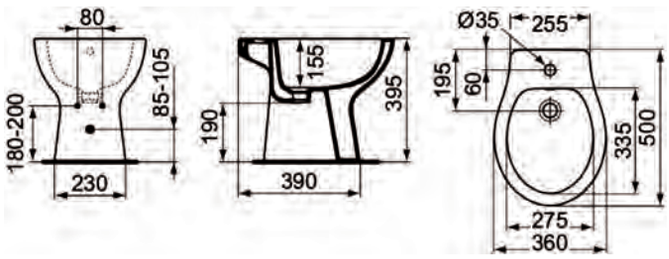



Vaso sospeso SENZA sedile

Codice	Modello	CF	Imballo	Listino €
IGI198	Sc.parete	1	16	**130,00**
CVA082	Sedile termoind. (cerniere nylon)	1	7	**63,50**

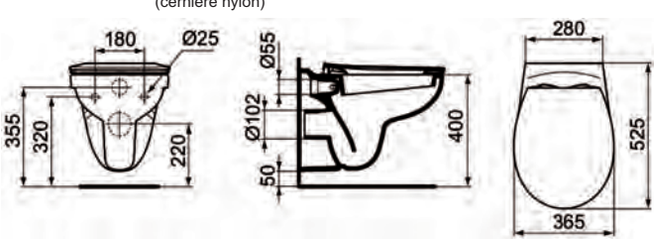



Bidet sospeso per rubinetteria monoforo

Codice	Modello	CF	Imballo	Listino €
IGI177	1Foro	1	16	**127,00**

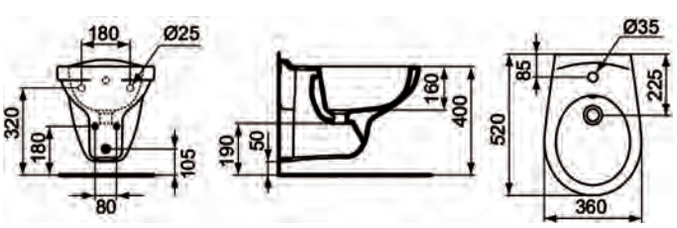



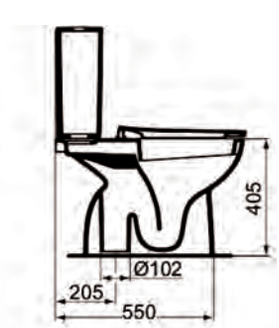

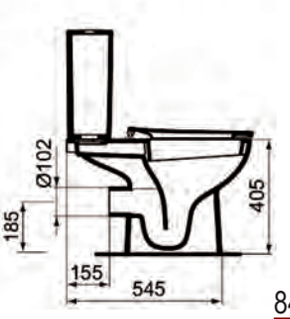

Vaso monoblocco SENZA sedile

abbinabile a cassetta da ordinare separatamente

Codice	Descrizione	CF	Imballo	Listino €
IGI235	Sc.pavimento	1	12	**185,00**
IGI240	Sc.parete	1	12	**189,00**
IGI243	Cassetta senza batt. entrata bassa	1	30	**148,00**
CVA082	Sedile termoind. (cerniere nylon)	1	7	**63,50**

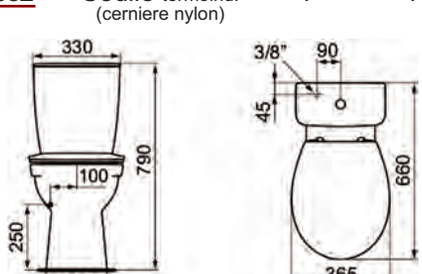



Lavabo per rubinetteria monoforo

Abbinabile a colonna o semicolonna.

Codice	Descrizione	CF	Imballo	Listino €
IGI215	Lavabo 60	1	20	**78,50**
IGI112	Colonna	1	28	**62,50**
IGI343	Semicolonna	1	42	**53,50**

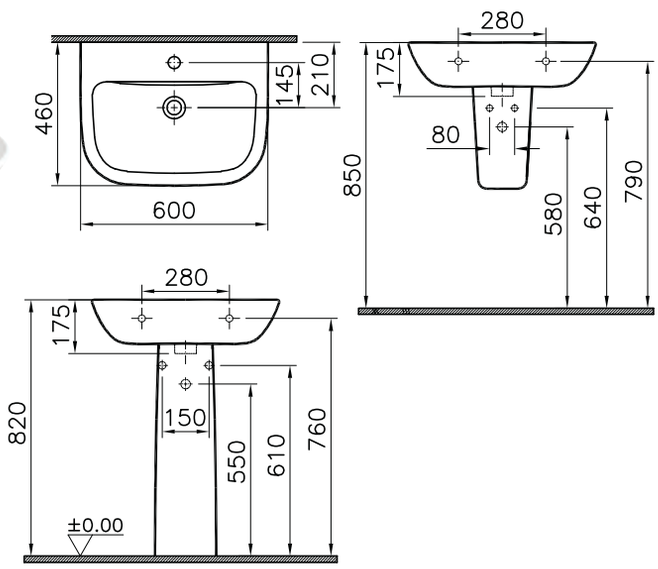

VASO per cassetta alta **scarico multi,** installazione a terra **filo parete**, **senza sedile** e **senza curva**. **Volume di scarico 3/4,5lt** Colore **Bianco Lucido**



Vaso filo parete per cassetta alta scarico multi

senza sedile e senza curva

Codice	Modello	CF	Imballo	Listino €
IGI205	Vaso univiversale	1	12	**136,00**
CVA180	Sedile **ammortizzato**	1	1	**55,00**



MID147	Curva collo di cigno uscita Ø100	**6,90**
MID436	Curva collo di cigno uscita Ø110	**6,90**

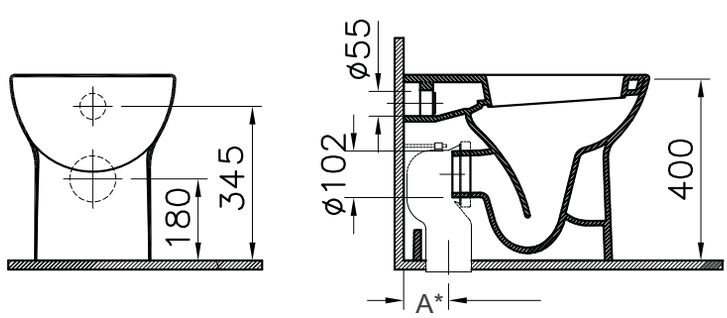

***Misura A:**
Con curva **MID147=105mm**
Con curva **MID436= 95mm**

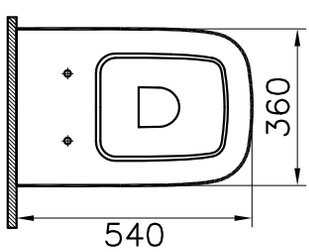



Bidet a terra filo parete per rubinetteria monoforo

Codice	Descrizione	CF	Imballo	Listino €
IGI214	Bidet monoforo filo parete	1	12	**136,00**

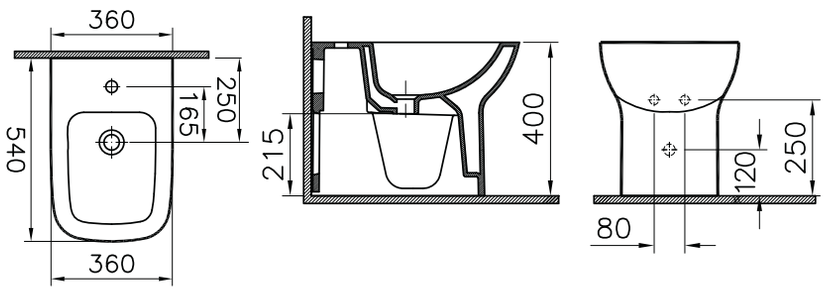



Vaso sospeso con scarico Rimex SENZA sedile

Senza kit fissaggio.

Codice	Modello	CF	Imballo	Listino €
IGI217	Vaso sospeso	1	12	**140,50**
CVA180	Sedile **ammortizzato**	1	1	**55,00**

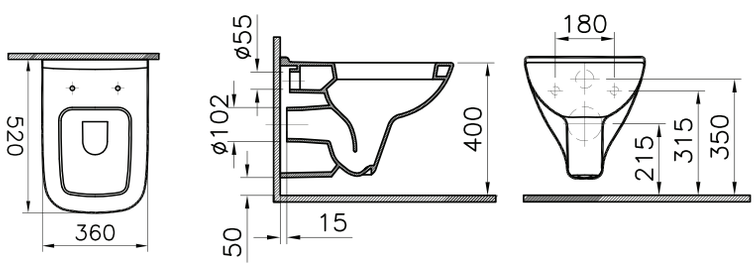



Bidet sospeso per rubinetteria monoforo

Senza kit fissaggio.

Codice	Modello	CF	Imballo	Listino €
IGI239	1 Foro	1	18	**140,50**

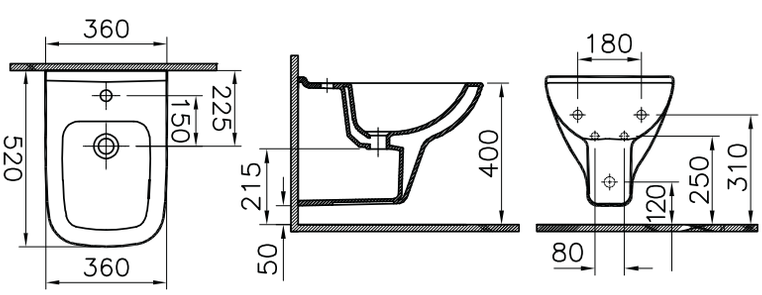



Lavabo per rubinetteria monoforo

Abbinabile a colonna

Codice	Descrizione	CF	Imballo	Listino €
IGI734	Lavabo 68 cm	1	24	**64,50**
IGI729	Colonna	1	20	**40,80**

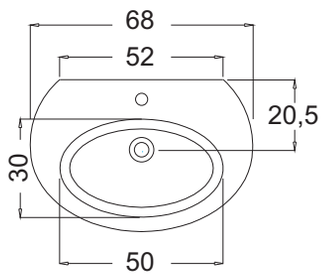

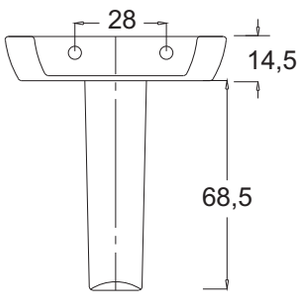



Vaso filo parete Rim-ex per cassetta alta scarico multi

completo di curva, senza sedile

Codice	Modello	CF	Imballo	Listino €
IGI736	Vaso univiversale	1	25	**115,00**
CVA034	Sedile **normale** avvolgente in ABS	1	1	**37,50**

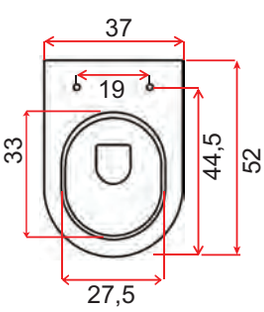

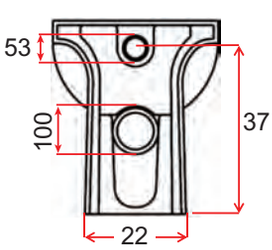

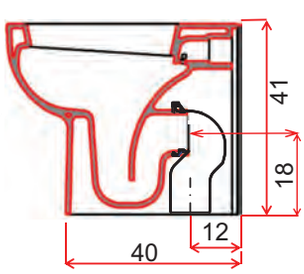



Bidet a terra filo parete per rubinetteria monoforo

Codice	Descrizione	CF	Imballo	Listino €
IGI737	Bidet monoforo filo parete	1	25	**115,00**

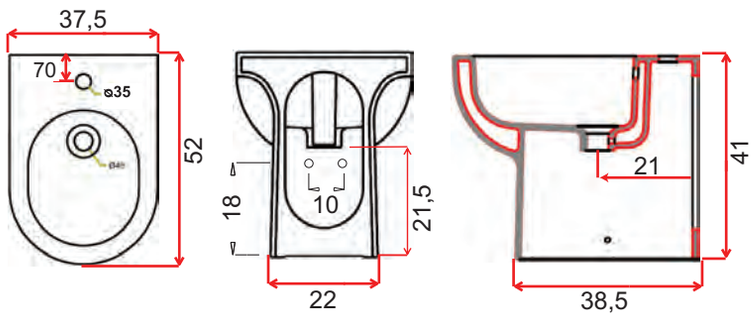



Vaso Sospeso Rim-ex senza sedile e senza fissaggi

Codice	Modello	CF	Imballo	Listino €
IGI694	Vaso univiversale	1	20	**127,00**
CVA034	Sedile **normale** avvolgente in ABS	1	1	**37,50**

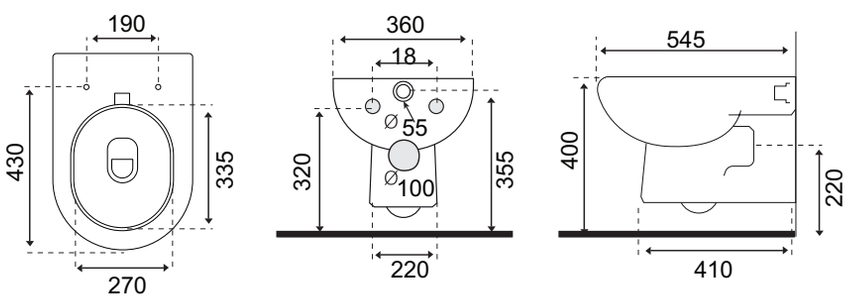



Bidet sospeso per rubinetteria monoforo senza fissaggi

Codice	Descrizione	CF	Imballo	Listino €
IGI715	Bidet monoforo sospeso	1	20	**127,00**



Lavabo per rubinetteria monoforo

Abbinabile a colonna

Codice	Descrizione	CF	Imballo	Listino €
IGI728	Lavabo 60 cm	1	20	**49,50**
IGI729	Colonna	1	20	**40,80**
IGI191	Semicolonna	1	20	**39,70**

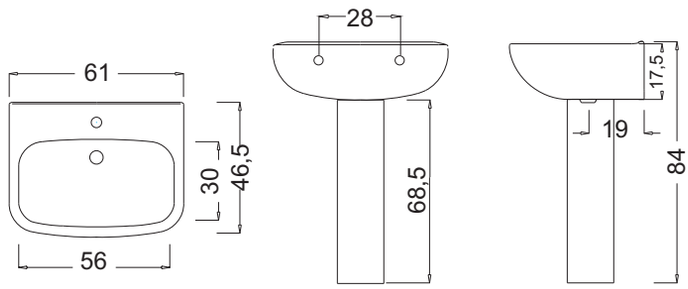



Vaso filo parete Rim-fre per cassetta alta scarico multi

completo di curva, senza sedile

Codice	Modello	CF	Imballo	Listino €
IGI119	Vaso univiversale	1	25	**102,00**
CVA180	Sedile **Ammortizzato** fissaggio dall'alto	1	1	**55,00**

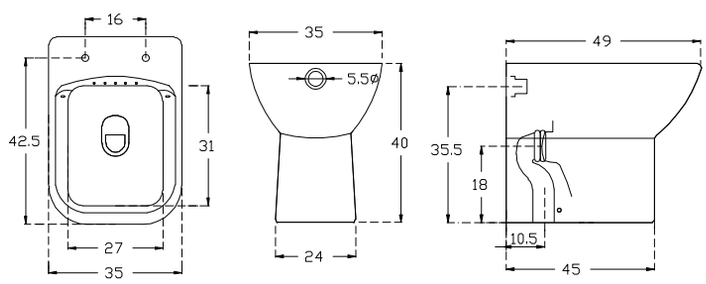



Bidet a terra filo parete per rubinetteria monoforo

Codice	Descrizione	CF	Imballo	Listino €
IGI161	Bidet monoforo filo parete	1	25	**102,00**

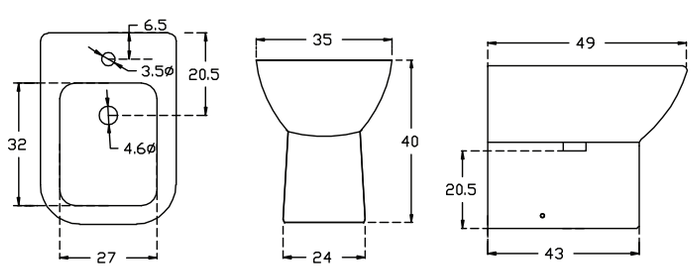



Vaso per cassetta alta installazione distanziata

dalla parete, **senza sedile**

Codice	Modello	CF	Imballo	Listino €
IGI730	Sc. pavimento	1	40	**74,00**
IGI738	Sc. parete	1	40	**74,00**
CVA054	Sedile **normale** avvolgente in ABS	1	1	**32,50**

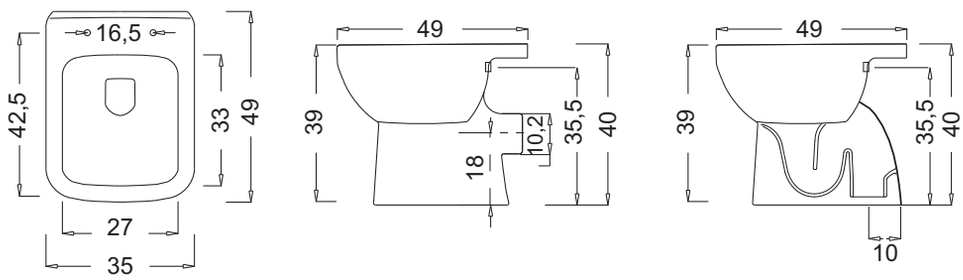



Bidet a terra per rubinetteria monoforo

installazione distanziata dalla parete

Codice	Modello	CF	Imballo	Listino €
IGI731	Bidet monoforo distanziato	1	40	**74,00**

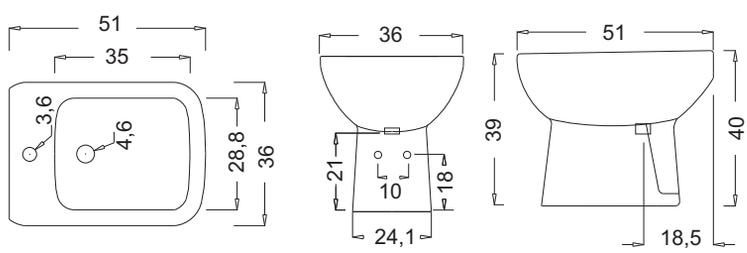



*Cassetta monoblocco **senza batteria** entrata alta dx-sx

Vaso monoblocco senza sedile

abbinabile a cassetta da ordinare separatamente

Codice	Modello	CF	Imballo	Listino €
IGI732	Sc. pavimento	1	30	**80,00**
IGI739	Sc. parete	1	30	**80,00**
IGI733	Cassetta monoblocco*	1	30	**55,50**
CVA054	Sedile **normale** avvolgente in ABS	1	1	**32,50**

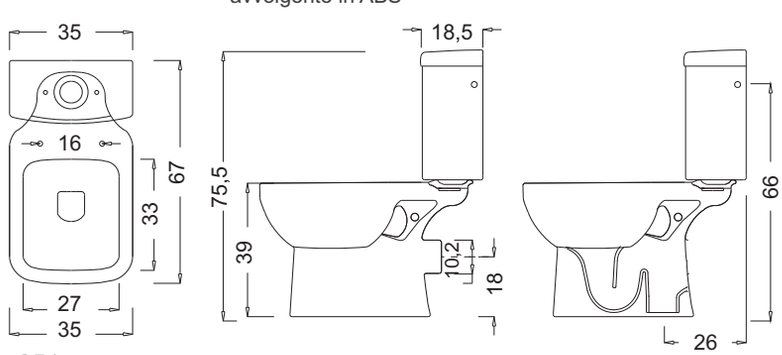



Vaso filo parete per cassetta alta scarico multi

senza sedile e senza curva

Codice	Modello	CF	Imballo	Listino €
IGI704	Vaso univiversale	1	30	**135,00**
CVA142	Sedile **ammortizzato** avvolgente in ABS	1	6	**65,00**
MID147	Curva collo di cigno uscita Ø100			**6,90**
MID436	Curva collo di cigno uscita Ø110			**6,90**



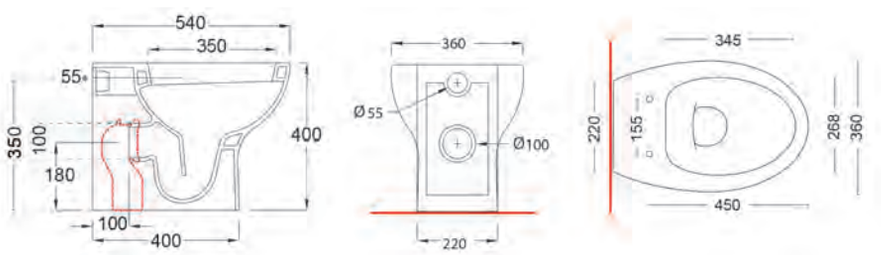



Bidet a terra filo parete per rubinetteria monoforo

Codice	Descrizione	CF	Imballo	Listino €
IGI705	Bidet monoforo filo parete	1	30	**126,00**

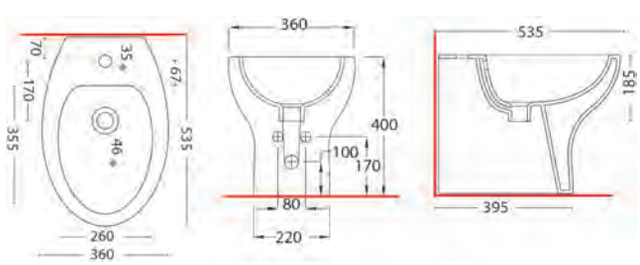



*Cassetta monoblocco ZAFFIRO **in pvc** entrata laterale

Vaso monoblocco distanziato, scarico PARETE senza sedile

abbinabile a cassetta da ordinare separatamente

Codice	Modello	CF	Imballo	Listino €
IGI712	Vaso Sc. parete	1	1	**135,00**
MID316	*Cassetta Zaffiro	1	5	**113,50**
CVA142	Sedile **ammortizzato**	1	6	**65,00**

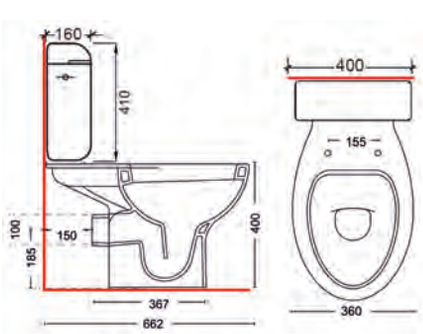



Lavabo per rubinetteria monoforo

Abbinabile a colonna o semicolonna

Codice	Descrizione	CF	Imballo	Listino €
IGI526	Lavabo 60 cm	1	40	**160,00**
IGI528	Colonna	1	40	**80,00**
IGI529	Semicolonna	1	40	**70,00**

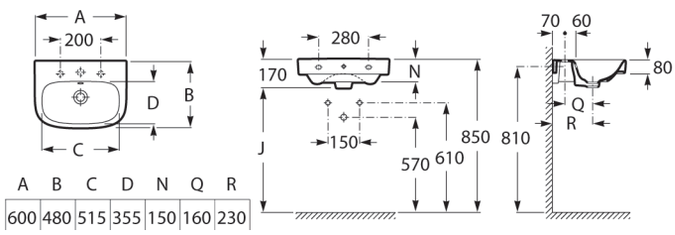

A	B	C	D	N	Q	R
600	480	515	355	150	160	230





RPL149
Curva uscita Ø110

Vaso filo parete per cassetta alta scarico universale

senza sedile e senza curva

Codice	Modello	CF	Imballo	Listino €
IGI539	Vaso univiversale	1	24	**179,00**
CVA104	Sedile normale	1	5	**91,50**
CVA105	Sedile ammortizzato	1	5	**122,50**

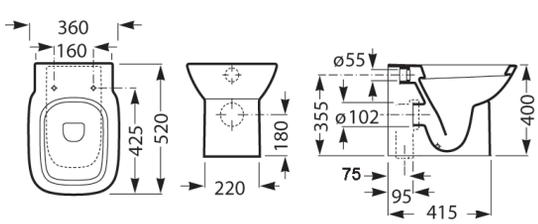



Sedile WC mod. D337 SLIM con cerniere normali inox

in termoidurente gr.2300, **Adattabile a vaso DEBBA**

Codice	Colore	CF	Imballo	Listino €
CVA150	Bianco euro	1	6	**52,00**



Bidet a terra filo parete per rubinetteria Monoforo

Codice	Modello	CF	Imballo	Listino €
IGI596	1Foro	1	40	**179,00**

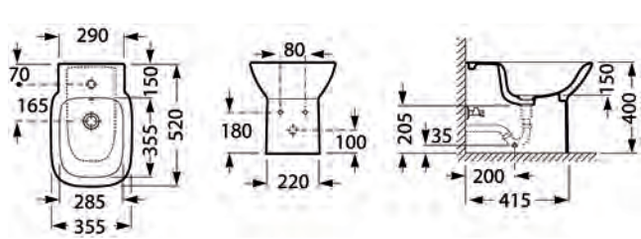



Lavabo per rubinetteria monoforo

Abbinabile a colonna o semicolonna

Codice	Descrizione	CF	Imballo	Listino €
IGI333	Lavabo 55 cm	1	18	**59,00**
IGI348	Lavabo 60 cm	1	16	**59,00**
New IGI456	Lavabo 65 cm	1	14	**60,00**
IGI391	Colonna	1	24	**34,00**
New IGI464	Semicolonna	1	36	**34,00**

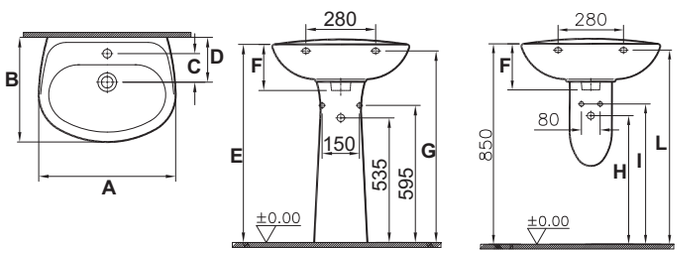

Misure mm	A	B	C	D	E	F	G	H	I	L
Lavabo 55	550	420	115	180	810	185	760	575	635	800
Lavabo 60	600	445	110	180	825	200	775	560	620	800
Lavabo 65	650	490	120	185	835	205	780	550	610	795



Vaso per cassetta alta SENZA sedile

Codice	Modello	CF	Imballo	Listino €
IGI427	Sc.pavimento	1	10	**78,00**
IGI450	Sc.parete	1	12	**78,00**
CVA058	Sedile normale	1	1	**30,50**

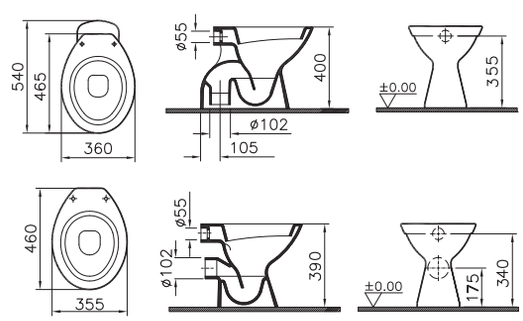



Bidet a terra per rubinetteria Monoforo

Codice	Modello	CF	Imballo	Listino €
IGI452	1 Foro	1	15	**78,00**

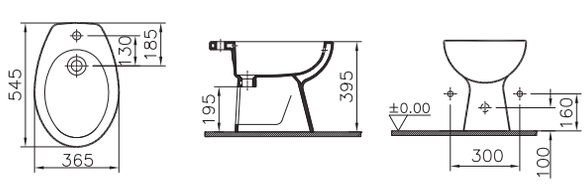



Vaso monoblocco SENZA sedile

abbinabile a cassetta da ordinare separatamente

Codice	Descrizione	CF	Imballo	Listino €
IGI468	Vaso Sc.pavimento	1	8	**82,50**
IGI513	Vaso Sc.parete	1	8	**82,50**
IGI584	Cassetta con batteria attacco basso SX	1	24	**63,00**
CVA058	Sedile normale	1	1	**30,50**

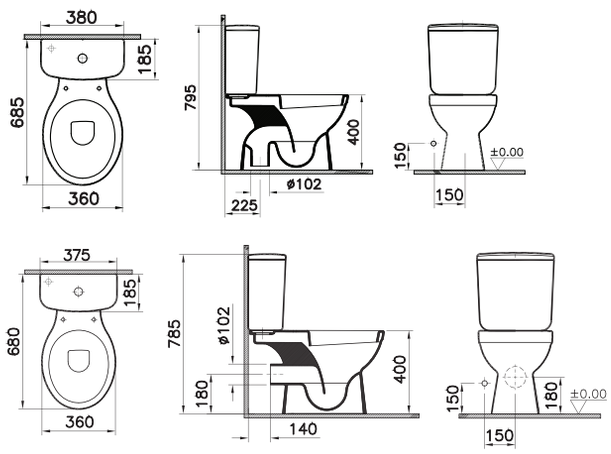



New

Vaso sospeso SENZA sedile

Codice	Modello	CF	Imballo	Listino €
IGI469	Vaso sospeso	1	20	**83,50**
CVA206	Sedile normale	1	1	**42,50**

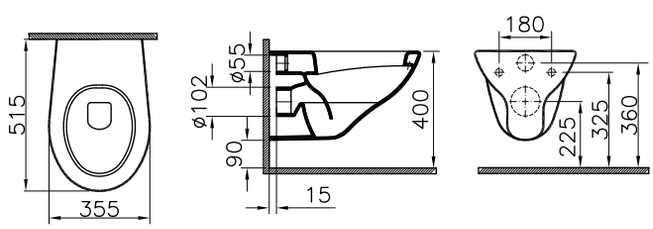



New

Bidet sospeso per rubinetteria monoforo

Codice	Modello	CF	Imballo	Listino €
IGI611	1 Foro	1	20	**83,50**

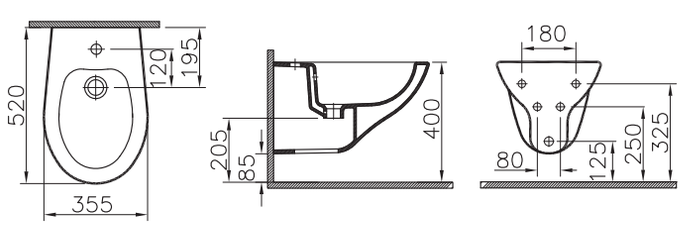

New





Lavabo per rubinetteria monoforo

Abbinabile a colonna o semicolonna

Codice	Descrizione	CF	Imballo	Listino €
IGI778	Lavabo 55 cm	1	48	**55,00**
IGI781	Lavabo 61 cm	1	48	**66,00**
IGI782	Colonna	1	48	**39,00**
IGI784	Semicolonna	1	48	**29,50**

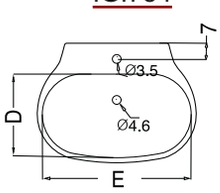

A	61	65
B	47	44
C	17	15
D	31.5	28
E	55.5	51

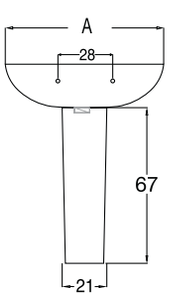

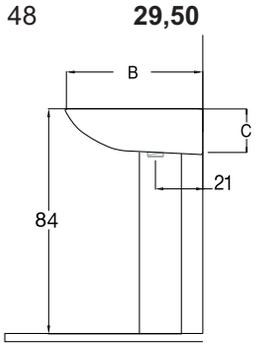



Vaso filo parete Rim-fre per cassetta alta scarico multi

completo di curva, senza sedile

Codice	Modello	CF	Imballo	Listino €
IGI787	Vaso univiversale	1	25	**110,50**
CVA205	Sedile **Ammortizzato**	1	1	**85,00**

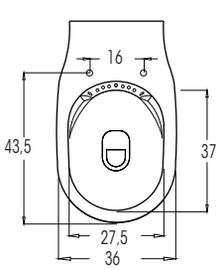

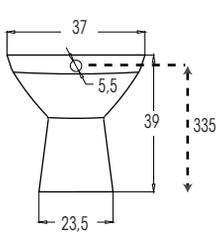

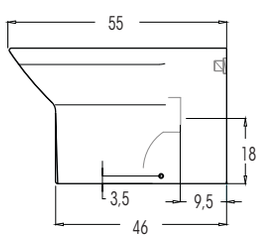

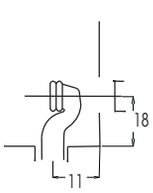

New



Bidet a terra filo parete per rubinetteria monoforo

Codice	Modello	CF	Imballo	Listino €
IGI788	Bidet monoforo filo parete	1	25	**110,50**

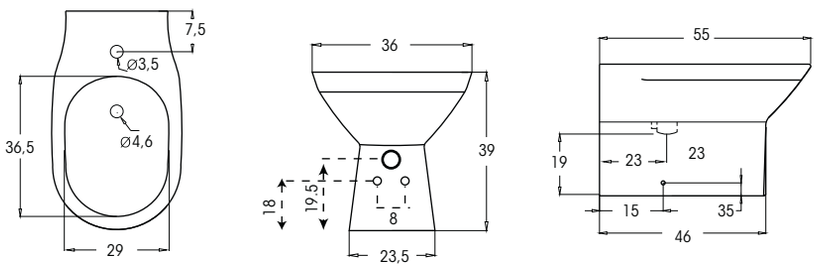



Vaso sospeso Rim-fre SENZA sedile

Codice	Descrizione	CF	Imballo	Listino €
IGI790	Vaso sospeso	1	25	**121,00**
CVA205	Sedile **Ammortizzato**	1	1	**85,00**

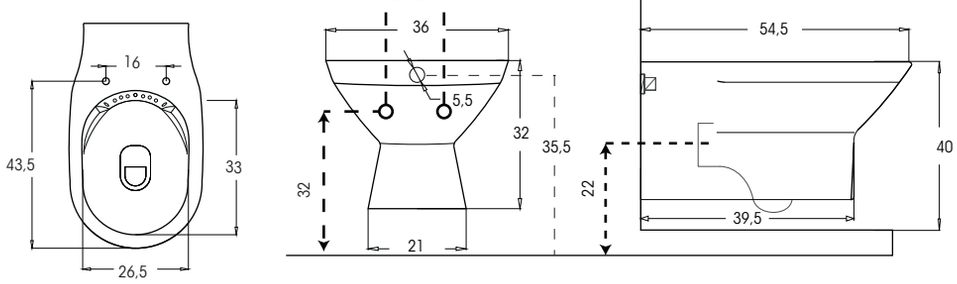



Bidet sospeso per rubinetteria monoforo

Codice	Modello	CF	Imballo	Listino €
IGI792	1 Foro	1	25	**121,00**

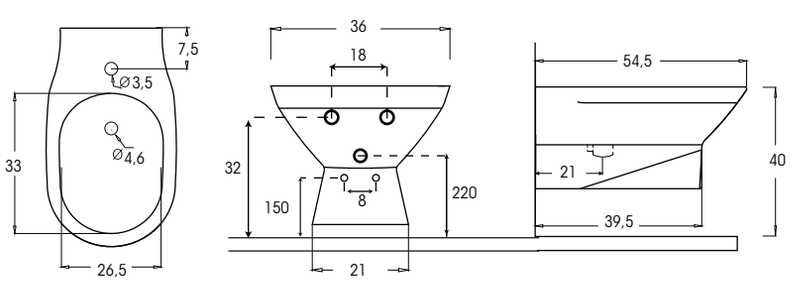

New



Lavabo per rubinetteria monoforo

Abbinabile a colonna

Codice	Descrizione	CF	Imballo	Listino €
IGI446	Lavabo 55 cm	1	48	**44,00**
IGI415	Lavabo 60 cm	1	48	**47,50**
IGI459	Colonna	1	48	**36,00**

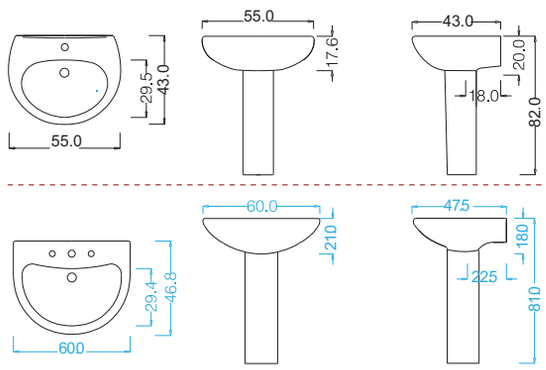



Vaso per cassetta alta SENZA sedile

installazione a terra

Codice	Descrizione	CF	Imballo	Listino €
IGI462	Vaso Sc.pavimento	1	40	**61,00**
IGI508	Vaso Sc.parete	1	40	**61,00**
CVA027	Sedile **Normale**	1	1	**21,50**

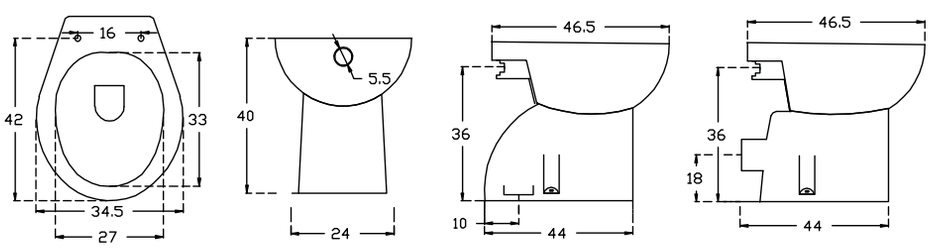



Bidet a terra per rubinetteria monoforo

Codice	Modello	CF	Imballo	Listino €
IGI510	1 Foro	1	40	**61,00**

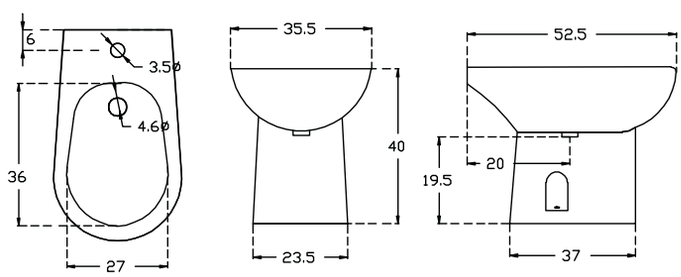

New



Vaso monoblocco SENZA sedile

abbinabile a cassetta da ordinare separatamente

Codice	Descrizione	CF	Imballo	Listino €
IGI0545	Vaso Sc.pavimento	1	30	**67,50**
IGI594	Vaso Sc.parete	1	30	**67,50**
IGI603	Cassetta **senza** batteria attacco BASSO Sx	1	36	**44,00**
CVA027	Sedile **Normale**	1	1	**21,50**

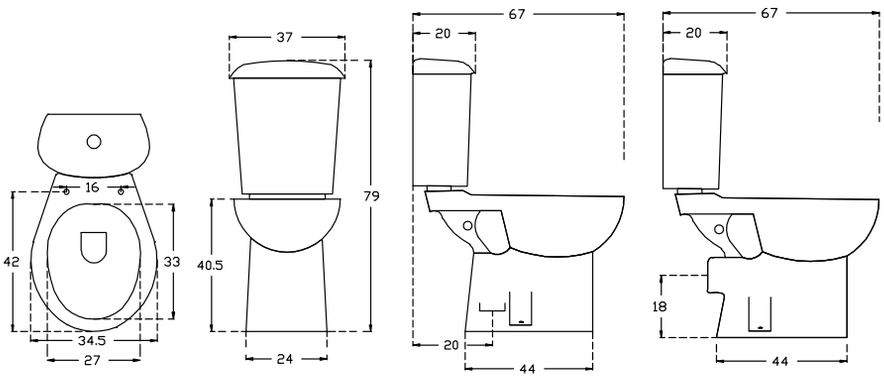



Vaso sospeso ENIGMA - SENZA sedile

Codice	Descrizione	CF	Imballo	Listino €
IGI614	Vaso sospeso	1	25	**74,00**
CVA041	Sedile normale	1	1	**29,00**

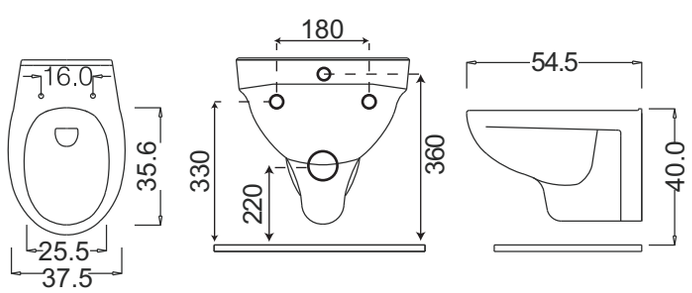



Bidet sospeso ENIGMA per rubinetteria monoforo

Codice	Modello	CF	Imballo	Listino €
IGI693	1 Foro	1	25	**74,00**

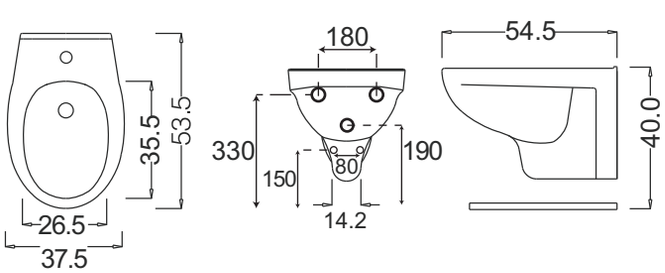

GRAVENA

New





Vaso scarico a Pavimento per cassetta alta SENZA sedile

installazione a terra

Codice	Descrizione	CF	Imballo	Listino €
IGI719	Vaso Sc.pavimento	1	40	**64,50**

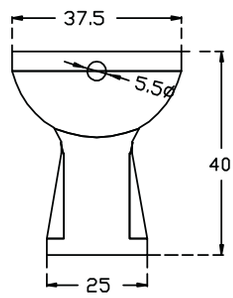

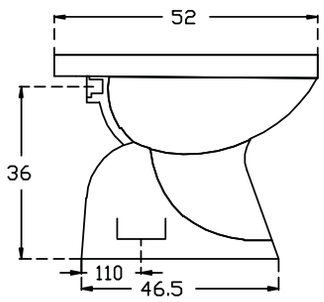

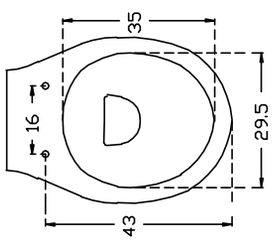

Sedile WC K2 EVO Avvolgente

universale in resina infrangibile da gr.1200 con cerniera **uniblock**





Codice	Colore	CF	Imballo	Listino €
CVA157	Bianco	1	9	**19,70**

Adattabile su vasi TRIS Gravena

Sedile WC modello AIRBAG

in polipropilene gr. 1150 con cerniere in plastica, a **chiusura rallentata**

METAFORM







Codice	Colore	CF	Imballo	Listino €
CVA053	Bianco	1	6	**25,80**

Adattabile su vasi TRIS Gravena



Vasca misura 180



Vasca misura 150-160-170



Vasca misura 140



Vasca misura 120-105 a sedere

Vasca rettangolare da incasso in metacrilato GLASS

colore **bianco**, senza colonna di scarico.

Codice	Misura	CF	Imballo	Listino €
VAS195	105x70*	1	8	**226,00**
VAS196	120x70*	1	10	**226,00**
VAS197	140x70	1	10	**226,00**
VAS198	150x70	1	10	**226,00**
VAS199	160x70	1	10	**226,00**
VAS184	170x70	1	10	**226,00**
VAS185	180x80	1	9	**265,00**

N.B. Vasca 105-120 a sedere

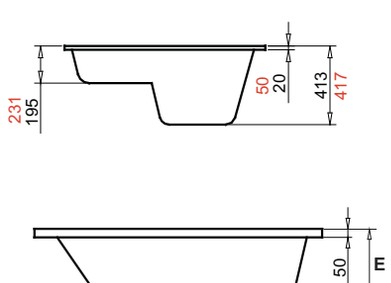

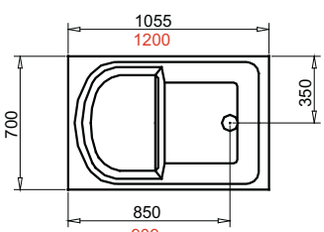

Misura	A	B	C	D	E
140x70	1400	700	275	350	415
150x70	1500	700	268	350	390
160x70	1600	700	259	350	390
170x70	1700	700	265	350	415
180x80	1800	800	300	400	460

Prodotto Lavabi e cassette di scarico in porcellana colore bianco

Lavabo circolare 45 cm

per rubinetteria monoforo

GRAVENA



Codice	Misura	CF	Imballo	Listino €
IGI722	450 mm	1	44	**41,00**

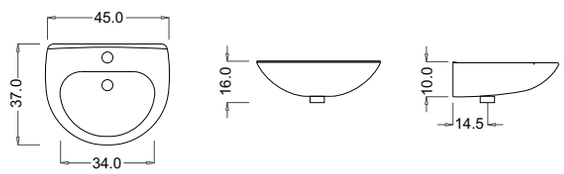

Lavabo rettangolare Bianco

per rubinetteria monoforo

GRAVENA



Codice	Misura	CF	Imballo	Listino €
IGI720	46 cm	1	40	**45,00**
IGI721	51 cm	1	32	**53,00**

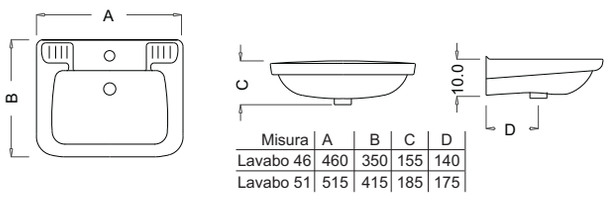

Misura	A	B	C	D
Lavabo 46	460	350	155	140
Lavabo 51	515	415	185	175

Lavabo angolo monoforo 43x32

con foro rubinetteria



Codice	Modello	CF	Imballo	Listino €
LAR046	43X32	1	1	**97,00**

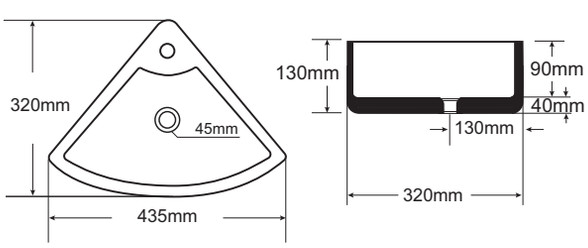

Cassetta alta in porcellana bianco

GRAVENA



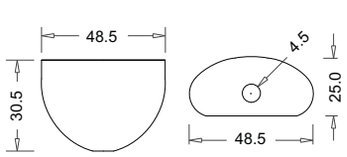

Codice	Modello	CF	Imballo	Listino €
IGI725	lt. 9	1	30	**37,40**

Cassetta alta in porcellana bianco modello MILANO

Roca



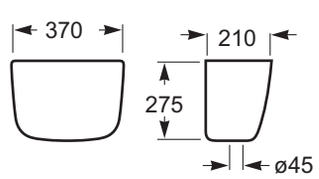

Codice	Misura	CF	Imballo	Listino €
IGI238	lt.9	1	45	**47,50**

Lavabo semincasso

per installazione su mobile

alice CERAMICA



Codice	Misura	CF	Imballo	Listino €
IGI272	64 cm	1	1	**217,00**

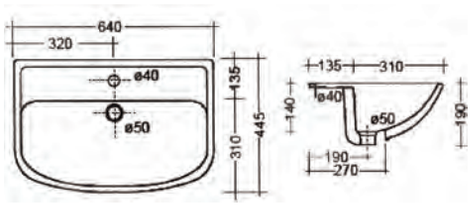

Lavabo incasso soprapiano

per installazione sopra il piano del mobile

Ideal Standard



Codice	Misura	CF	Imballo	Listino €
IGI044	56 cm	1	14	**176,00**

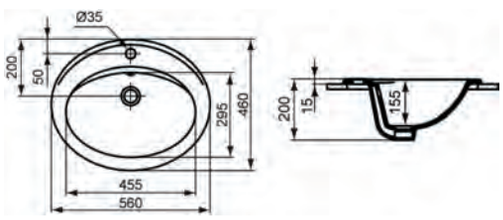

Lavabo sottopiano

per installazione sotto il piano del mobile

GRAVENA BATHROOM SOLUTIONS WITH STYLE



Codice	Misura	CF	Imballo	Listino €
IGI271	58 cm	1	20	**82,00**

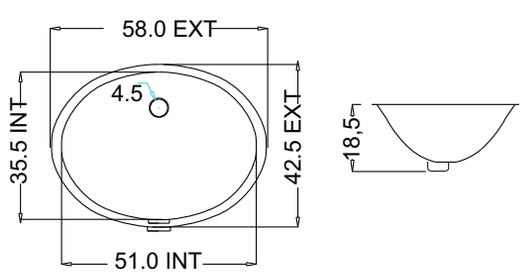

Lavabo incasso soprapiano

misura 56 cm, per installazione sopra il piano del mobile, per rubinetteria monoforo

GRAVENA BATHROOM SOLUTIONS WITH STYLE



Codice	Misura	CF	Imballo	Listino €
IGI723	560 mm	1	40	**84,00**

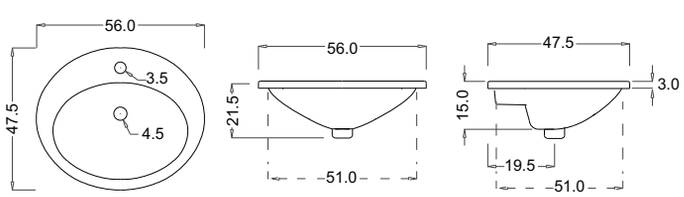

Lavabo consolle senza alzatine modello COLLECTION

per rubinetteria monforo



Codice	Misura	CF	Imballo	Listino €
IGI248	65 cm	1	22	**145,00**
IGI146	75 cm	1	22	**131,00**
IGI130	85 cm	1	22	**168,00**
IGI114	105 cm	1	22	**200,00**

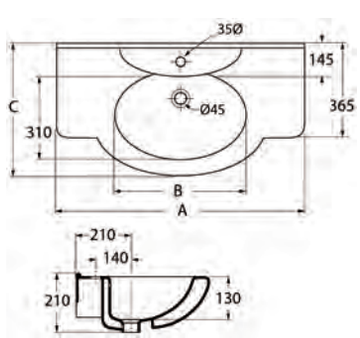

Misure	A mm	B mm	C mm
Consolle 65	650	400	480
Consolle 75	750	420	480
Consolle 85	850	450	490
Consolle 105	1050	520	505

New

Piatto doccia in Mineralmarmo Quadrato-Rettangolare con foro piletta Ø 90mm

realizzato **con una massa di resina poliestere caricata 80% di cariche minerali, tinto in massa**. Rivestimento ad alta resistenza realizzato in **Gel-Coat ISO NPG**. **Il piatto ha una trama che è una miscela tra la roccia e l'ardesia naturale** e **completamente antiscivolo** (Classe 3); **completo** di **griglia** metallica quadra **cromo lucido**. **Senza piletta**. Modello **SLATE h.3**

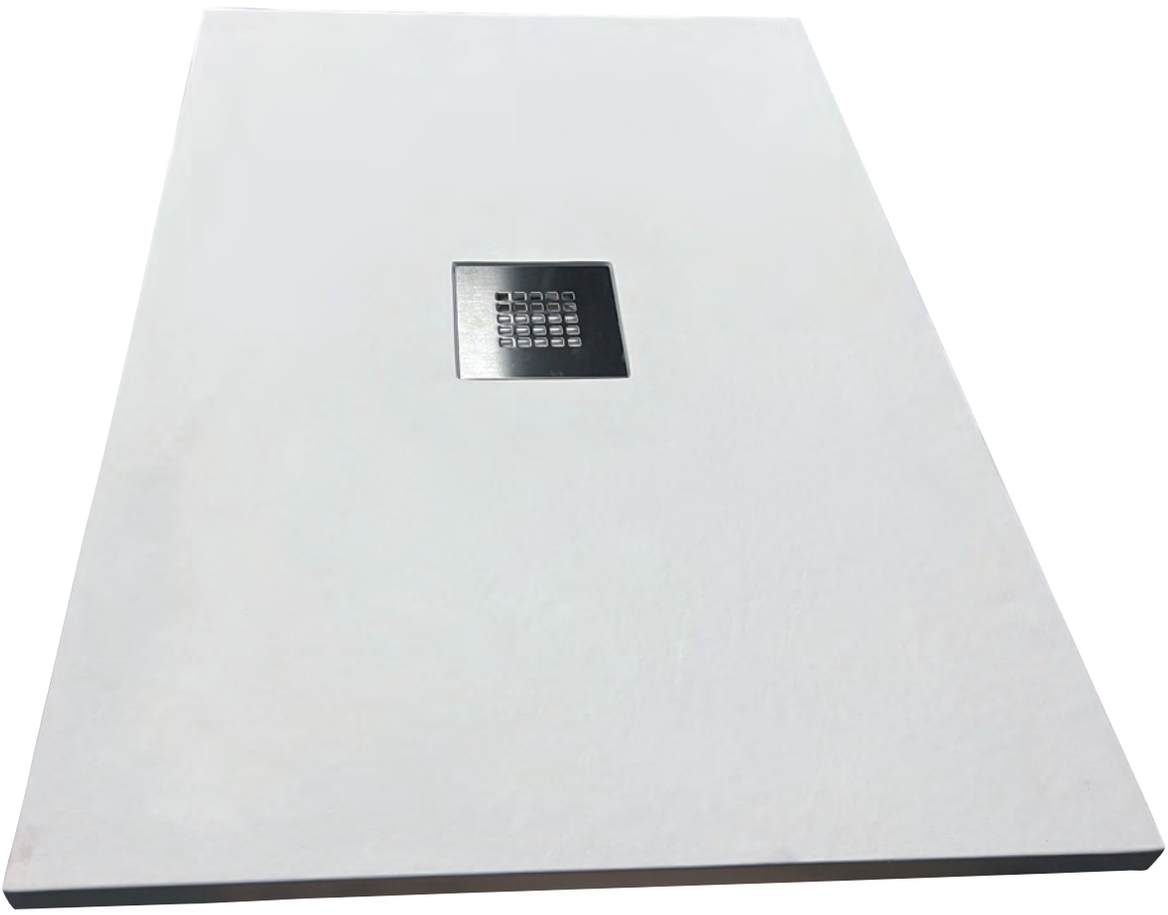

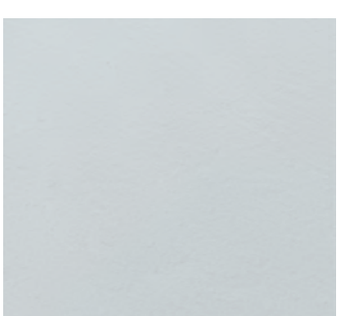

Particolare finitura Bianco

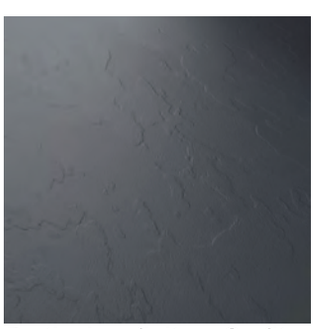

Particolare finitura Grafite



Particolare finitura Grigio



Particolare finitura Pergamo

Piletta adattabile:

Sifone per Piatti doccia foro Ø 90
Senza tappo

SIF315 LISTINO € 17,50



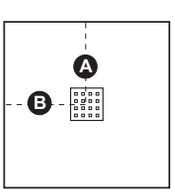

Misura	A	B
80x80	40	40
90x90	45	45

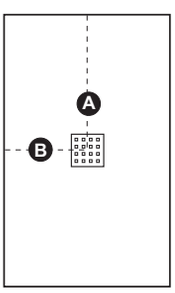

Misura	A	B
70x90	45	35
70x100	50	35
80x100	50	40

Scheda tecnica
Posizione dello scarico Ø90 mm
Griglia dimensioni 15x15 cm

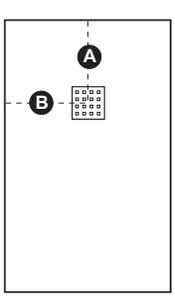

Misura	A	B
70x120	42	35
70x140	42	35
70x160	42	35
70x170	42	35
70x180	42	35
80x90	50	40
80x120	42	40
80x140	42	40
80x160	42	40
80x180	42	40
90x120	42	45
90x140	42	45
90x160	42	45
90x180	42	45

New

Piatto doccia in Mineralmarmo Quadrato-Rettangolare con foro piletta Ø 90mm

realizzato **con una massa di resina poliestere caricata 80% di cariche minerali, tinto in massa**. Rivestimento ad alta resistenza realizzato in **Gel-Coat ISO NPG**. **Il piatto ha una trama che è una miscela tra la roccia e l'ardesia naturale** e **completamente antiscivolo** (Classe 3); **completo** di **griglia** metallica quadra **cromo lucido**. **Senza piletta**. Modello **SLATE**

RAL 9003

Codice	Misura	Colore	CF-IMB	Listino €
PDO405	70x90	Bianco	1	**219,00**
PDO409	70x100	Bianco	1	**233,00**
PDO413	70x120	Bianco	1	**268,00**
PDO417	70x140	Bianco	1	**303,00**
PDO457	70x160	Bianco	1	**342,00**
PDO421	70x170	Bianco	1	**366,00**
PDO458	70x180	Bianco	1	**395,00**
PDO425	80x80	Bianco	1	**226,00**
PDO490	80x90	Bianco	1	**243,00**
PDO429	80x100	Bianco	1	**254,00**
PDO433	80x120	Bianco	1	**300,00**
PDO437	80x140	Bianco	1	**345,00**
PDO441	80x160	Bianco	1	**395,00**
PDO459	80x180	Bianco	1	**434,00**
PDO445	90x90	Bianco	1	**264,00**
PDO449	90x120	Bianco	1	**328,00**
PDO453	90x140	Bianco	1	**384,00**
PDO460	90x160	Bianco	1	**430,00**
PDO461	90x180	Bianco	1	**480,00**

RAL 7016

Codice	Misura	Colore	CF-IMB	Listino €
PDO407	70x90	Grafite	1	**219,00**
PDO411	70x100	Grafite	1	**233,00**
PDO415	70x120	Grafite	1	**268,00**
PDO419	70x140	Grafite	1	**303,00**
PDO495	70x160	Grafite	1	**342,00**
PDO423	70x170	Grafite	1	**366,00**
PDO498	70x180	Grafite	1	**395,00**
PDO427	80x80	Grafite	1	**226,00**
PDO492	80x90	Grafite	1	**243,00**
PDO431	80x100	Grafite	1	**254,00**
PDO435	80x120	Grafite	1	**300,00**
PDO439	80x140	Grafite	1	**345,00**
PDO443	80x160	Grafite	1	**395,00**
PDO501	80x180	Grafite	1	**434,00**
PDO447	90x90	Grafite	1	**264,00**
PDO451	90x120	Grafite	1	**328,00**
PDO455	90x140	Grafite	1	**384,00**
PDO504	90x160	Grafite	1	**430,00**
PDO507	90x180	Grafite	1	**480,00**

RAL 7040

Codice	Misura	Colore	CF-IMB	Listino €
PDO408	70x90	Grigio	1	**219,00**
PDO412	70x100	Grigio	1	**233,00**
PDO416	70x120	Grigio	1	**268,00**
PDO420	70x140	Grigio	1	**303,00**
PDO496	70x160	Grigio	1	**342,00**
PDO424	70x170	Grigio	1	**366,00**
PDO499	70x180	Grigio	1	**395,00**
PDO428	80x80	Grigio	1	**226,00**
PDO493	80x90	Grigio	1	**243,00**
PDO432	80x100	Grigio	1	**254,00**
PDO436	80x120	Grigio	1	**300,00**
PDO440	80x140	Grigio	1	**345,00**
PDO444	80x160	Grigio	1	**395,00**
PDO502	80x180	Grigio	1	**434,00**
PDO448	90x90	Grigio	1	**264,00**
PDO452	90x120	Grigio	1	**328,00**
PDO456	90x140	Grigio	1	**384,00**
PDO505	90x160	Grigio	1	**430,00**
PDO508	90x180	Grigio	1	**480,00**

RAL 1013

Codice	Misura	Colore	CF-IMB	Listino €
PDO406	70x90	Pergamo	1	**219,00**
PDO410	70x100	Pergamo	1	**233,00**
PDO414	70x120	Pergamo	1	**268,00**
PDO418	70x140	Pergamo	1	**303,00**
PDO494	70x160	Pergamo	1	**342,00**
PDO422	70x170	Pergamo	1	**366,00**
PDO497	70x180	Pergamo	1	**395,00**
PDO426	80x80	Pergamo	1	**226,00**
PDO491	80x90	Pergamo	1	**243,00**
PDO430	80x100	Pergamo	1	**254,00**
PDO434	80x120	Pergamo	1	**300,00**
PDO438	80x140	Pergamo	1	**345,00**
PDO442	80x160	Pergamo	1	**395,00**
PDO500	80x180	Pergamo	1	**434,00**
PDO446	90x90	Pergamo	1	**264,00**
PDO450	90x120	Pergamo	1	**328,00**
PDO454	90x140	Pergamo	1	**384,00**
PDO503	90x160	Pergamo	1	**430,00**
PDO506	90x180	Pergamo	1	**480,00**

New

Piatto doccia in Mineralmarmo Semicircolare con foro piletta Ø 90mm

realizzato **con una massa di resina poliestere caricata 80% di cariche minerali, tinto in massa**. Rivestimento ad alta resistenza realizzato in **Gel-Coat ISO NPG**. **Il piatto è la perfetta rappresentazione della roccia scistosa con un tocco di sabbia fine** e **completamente antiscivolo** (Classe 3); **completo** di **griglia** metallica quadra **cromo**. **Senza piletta**. Modello **TYPE h.3**



Particolare finitura Bianco



Particolare finitura Grafite



Particolare finitura Grigio



Particolare finitura Pergamo

New

Piatto doccia in Mineralmarmo Semicircolare con foro piletta Ø 90mm

realizzato **con una massa di resina poliestere caricata 80% di cariche minerali, tinto in massa**. Rivestimento ad alta resistenza realizzato in **Gel-Coat ISO NPG**. **Il piatto è la perfetta rappresentazione della roccia scistosa con un tocco di sabbia fine** e **completamente antiscivolo** (Classe 3); **completo** di **griglia** metallica quadra **cromo**. **Senza piletta**. Modello **TYPE h.3**

RAL 9003

Codice	Misura	Colore	CF-IMB	Listino €
PDO509	80x80	Bianco	1	**293,00**
PDO510	90x90	Bianco	1	**313,00**

RAL 7016

Codice	Misura	Colore	CF-IMB	Listino €
PDO391	80x80	Grafite	1	**293,00**
PDO395	90x90	Grafite	1	**313,00**

RAL 7040

Codice	Misura	Colore	CF-IMB	Listino €
PDO392	80x80	Grigio	1	**293,00**
PDO396	90x90	Grigio	1	**313,00**

RAL 1013

Codice	Misura	Colore	CF-IMB	Listino €
PDO390	80x80	Pergamo	1	**293,00**
PDO394	90x90	Pergamo	1	**313,00**

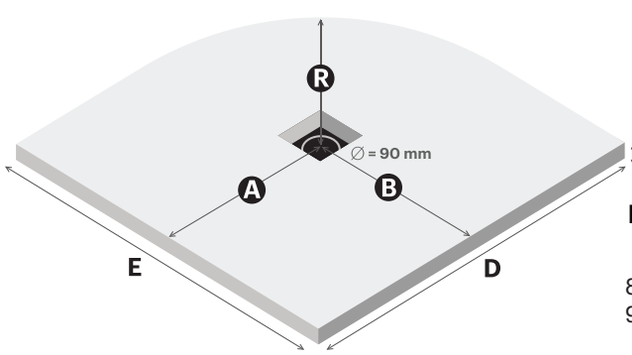

Distanza della griglia

D	E	A	B	R
800	800	360	360	550
900	900	420	420	550

Piletta adattabile:

Piletta sifoide in PP per piatto doccia foro Ø 90 senza tappo

scarico filettato 1"1/2. Adatta per tutti i piatti doccia con griglia già in dotazione

Codice	Misura	CF	Imballo	Listino €
SIF315	Ø 90	1	30	**17,50**



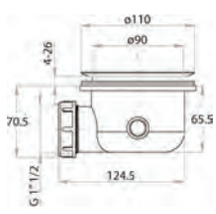

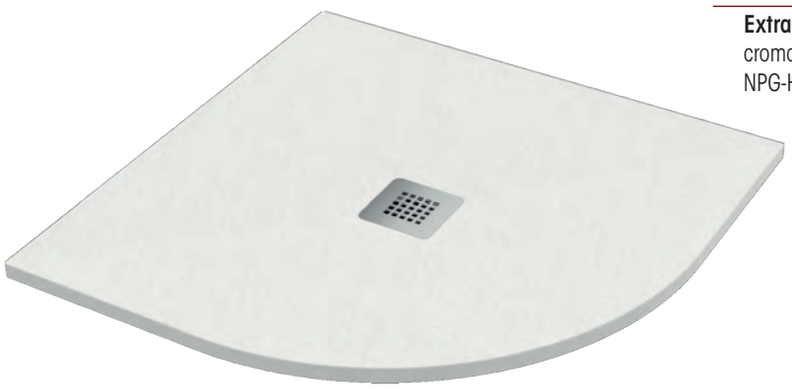

Piatto doccia Semicircolare mod. EKO con foro piletta Ø 90mm

Extrapiatto H 3 cm, **in marmoresina** effetto pietra colore bianco. Griglia in acciaio inox cromo, superficie antiscivolo. Trattamento superficiale antibatterico con certificazione ISO NPG-H. Facile da tagliare con disco diamantato. **Piletta esclusa**. Colore **Bianco opaco**

Codice	Misura	CF	Imballo	Listino €
PDO101	80x80	1	1	**237,00**
PDO103	90x90	1	1	**272,00**

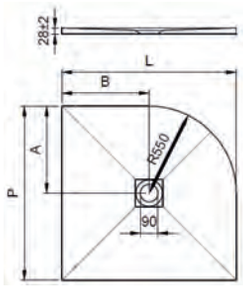

Misura	L	P	R	A	B
80x80	80	80	55	40	40
90x90	90	90	55	45	45



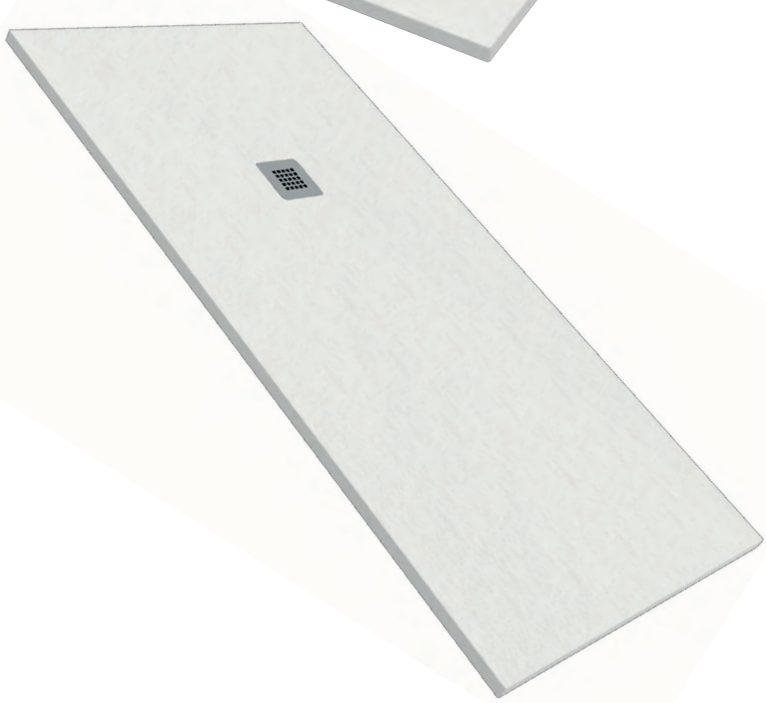

Piatto doccia Quadrato - Rettangolare EKO foro piletta Ø 90mm

Extrapiatto H 3 cm, **in marmoresina** effetto pietra colore bianco. Griglia in acciaio inox cromo, superficie antiscivolo. Trattamento superficiale antibatterico con certificazione ISO NPG-H. Facile da tagliare con disco diamantato. **Piletta esclusa**. Colore **Bianco opaco**

Codice	Misura P L	Pos.Scarico A B	CF	Imb	Listino €
PDO042	80x80	40x40	1	1	**242,00**
PDO097	90x90	45x45	1	1	**278,00**
PDO008	70x90	35x35	1	1	**240,00**
PDO011	70x100	35x35	1	1	**256,00**
PDO017	70x120	35x45	1	1	**287,00**
PDO038	70x140	35x45	1	1	**317,00**
PDO039	70x170	35x55	1	1	**364,00**
PDO091	80x100	40x35	1	1	**277,00**
PDO093	80x120	40x45	1	1	**313,00**
PDO095	80x140	40x45	1	1	**348,00**
PDO096	80x160	40x55	1	1	**384,00**
PDO098	90x120	45x45	1	1	**339,00**
PDO099	90x140	45x45	1	1	**379,00**

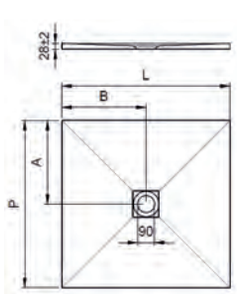

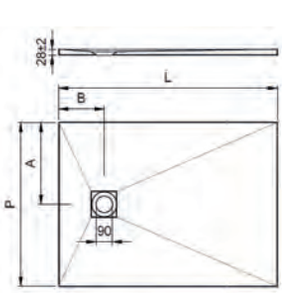



Piletta adattabile:

Sifone TRIGONO Senza tappo

bonomini

Codice	Misura	Listino €
SIF237	Ø 90	**19,30**



Piatto doccia Quadrato con foro piletta Ø 90mm

Extrapiatto **H 4,5** cm **in acrilico** colore bianco euro.
Piletta esclusa. Modello **FERDI**

Codice	Misura	CF	Imballo	Listino €
PDO250	80x80	1	35	**168,00**
PDO251	90x90	1	35	**199,00**

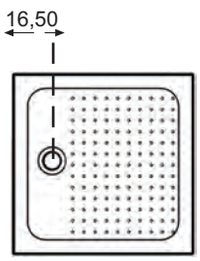

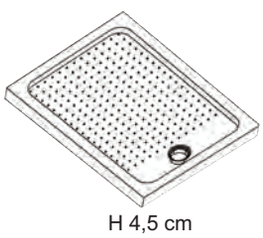

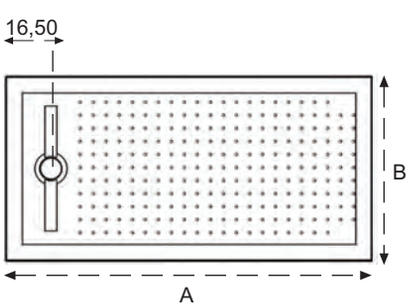

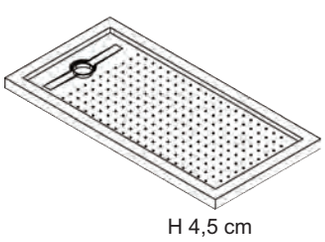

Piatto doccia Rettangolare con foro piletta Ø 90mm

Extrapiatto **H 4,5** cm **in acrilico** colore bianco euro.
Piletta esclusa. Modello **FERDI**

Codice	Misura A B	CF	Imballo	Listino €
PDO252	90x72	1	35	**164,00**
PDO253	100x80	1	35	**234,00**
PDO254	120x70	1	35	**214,00**
PDO255	120x80	1	35	**257,00**
PDO256	140x70	1	35	**269,00**
PDO257	170x70	1	35	**430,00**





Piatto doccia Semicircolare con foro piletta Ø 90mm

Extrapiatto H 5,5 cm, in acrilico colore bianco euro.
Piletta esclusa. Modello **BLANK**

Codice	Misura	CF	Imballo	Listino €
PDO130	80x80	1	20	**204,00**
PDO131	90x90	1	20	**170,00**

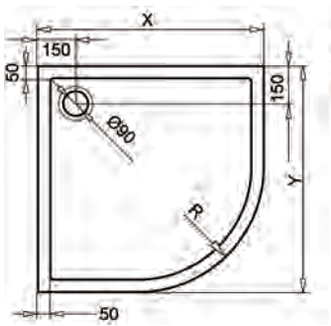



Misura	X	Y	R
80x80	80	80	55
90x90	90	90	55



Piatto doccia Quadrato con foro piletta Ø 90mm

Extrapiatto H 5,5 cm, in acrilico colore bianco euro.
Piletta esclusa. Modello **BLANK**

Codice	Misura X Y	CF	Imballo	Listino €
PDO132	70x70	1	20	**204,00**
PDO133	80x80	1	20	**170,00**
PDO134	90x90	1	20	**170,00**

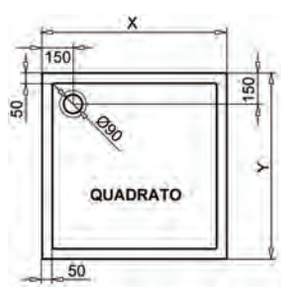

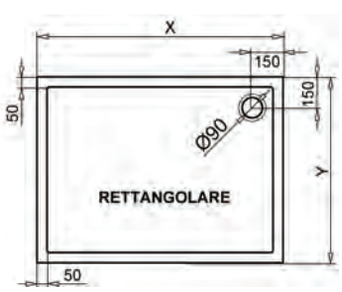



Piatto doccia Rettangolare con foro piletta Ø 90mm

Extrapiatto H 5,5 cm, in acrilico colore bianco euro.
Piletta esclusa. Modello **BLANK**

Codice	Misura X Y	CF	Imballo	Listino €
PDO135	90x70	1	20	**170,00**
PDO136	90x80	1	20	**246,00**
PDO137	100x70	1	20	**230,00**
PDO138	100x80	1	20	**246,00**
PDO139	100x90	1	20	**290,00**
PDO140	120x70	1	20	**240,00**
PDO141	120x80	1	20	**303,00**
PDO142	120x90	1	20	**391,00**
PDO143	140x70	1	15	**300,00**
PDO144	140x80	1	15	**300,00**
PDO145	140x90	1	15	**400,00**



New

Piatto doccia Semicircolare con foro piletta Ø 60mm

in porcellana colore bianco I scelta. Altezza 11cm

Codice	Misura	CF	Imballo	Listino €
PDO323	80x80	1	10	**119,00**

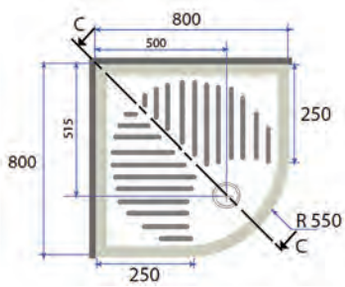

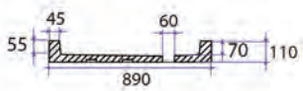



New

Piatto doccia Rettangolare con foro piletta Ø 60mm

in porcellana colore bianco I scelta. Altezza 11/12cm

Codice	Misura	CF	Imballo	Listino €
PDO316	72x90	1	11	**123,00**
PDO319	70x100	1	10	**169,00**
PDO321	80x100	1	10	**196,00**

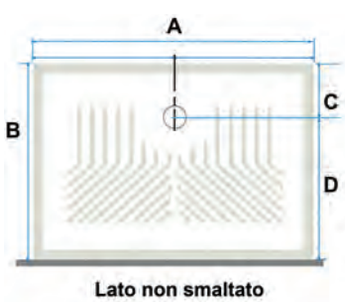

Misura	A	B	C	D	E	F
72x90	900	720	190	530	70	110
70x100	1000	700	200	500	75	120
80x100	1000	800	210	590	80	110

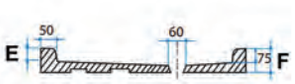



Piatto doccia Semicircolare EXTRAPIATTO H.6,5

in porcellana bianco I scelta, con foro piletta Ø 90.
N.B. Piletta esclusa. Modello **FERDY**

Codice	Misura	CF	Imballo	Listino €
PDO050	90x90	1	16	**181,00**

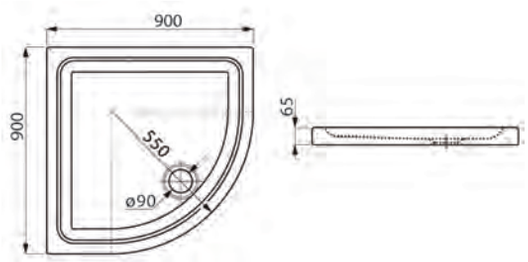



Piatto doccia EXTRAPIATTO H.6,5 colore BIANCO

in porcellana bianco I scelta, con foro piletta Ø 90.
N.B. Piletta esclusa. Modello **FERDY**

Codice	Misura	CF	Imballo	Listino €
PDO085	140x70	1	14	**420,00**
PDO086	140x80	1	14	**482,00**

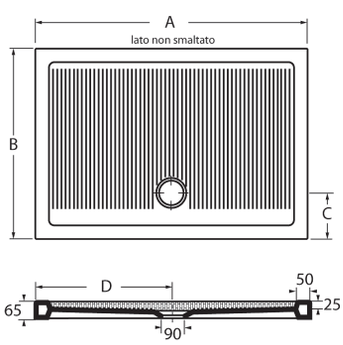

Misura	A	B	C	D
140x70	140	70	17	70
140x80	140	80	18	70



Piatto doccia Semicircolare con foro piletta Ø 90mm

in **porcellana** Colore bianco lucido. H 8 cm
N.B. Piletta esclusa. Modello **ITALIA H.8**

Codice	Misura	CF	Imballo	Listino €
PDO271	90x90	1	13	**149,00**
		1		

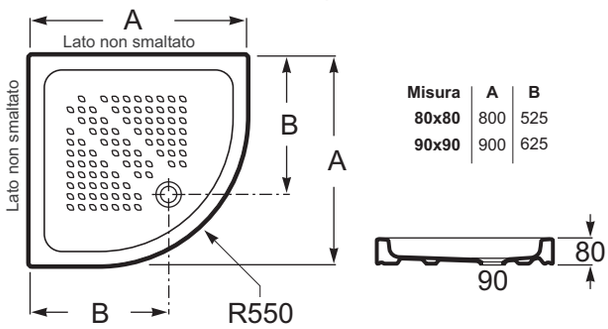

Misura	A	B
80x80	800	525
90x90	900	625



Piatto doccia Quadrato-Rettangolare con foro piletta Ø 90mm

in **porcellana** Colore bianco lucido. H 8 cm
N.B. Piletta esclusa. Modello **ITALIA H.8**

Codice	Misura	CF	Imballo	Listino €
PDO274	90x90	1	13	**141,00**
PDO279	120x80	1	11	**209,00**



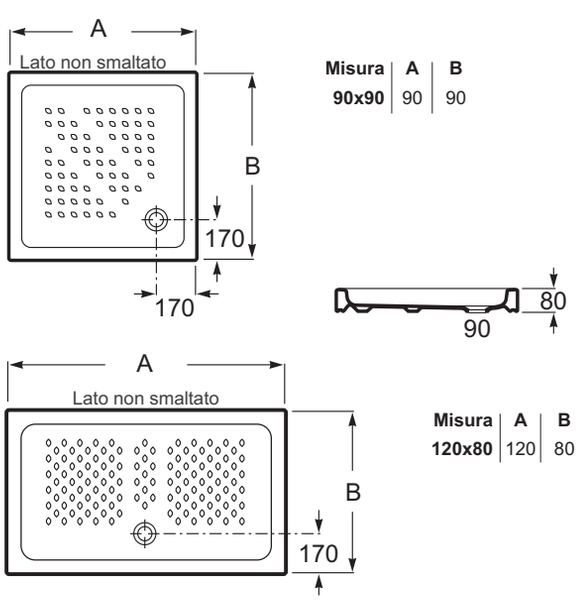

Misura	A	B
90x90	90	90

Misura	A	B
120x80	120	80

CERAMICA DOLOMITE

New



Piatto doccia Semicircolare con foro piletta Ø 90mm

in **porcellana** Colore bianco lucido. H 7 cm **N.B. Piletta esclusa.** Modello **GEMMA 2 H.7 con disegno antiscivolo**

Codice	Misura	CF	Imballo	Listino €
PDO106	80x80	1	14	**203,00**
PDO325	90x90	1	14	**218,00**

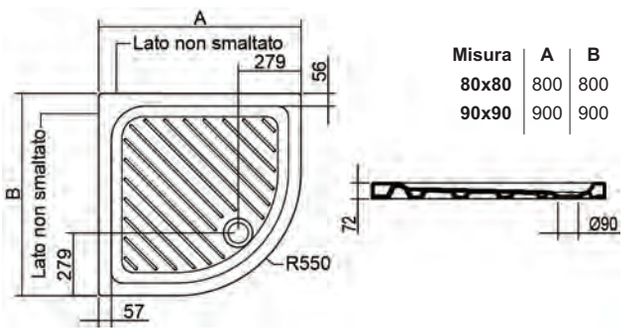

Misura	A	B
80x80	800	800
90x90	900	900

New



Piatto doccia Quadrato-Rettangolare con foro piletta Ø 90mm

in **porcellana** Colore bianco lucido. H 7 cm **N.B. Piletta esclusa.** Modello **GEMMA 2 H.7 con disegno antiscivolo**

Codice	Misura	CF	Imballo	Listino €
PDO149	70x70	1	14	**109,00**
PDO327	80x80	1	14	**140,00**
PDO112	90x90	1	14	**172,00**
PDO148	90x70	1	14	**140,00**
PDO165	100x70	1	14	**156,00**
PDO326	100x80	1	14	**175,00**
PDO169	120x70	1	12	**184,00**
PDO329	120x80	1	12	**209,00**



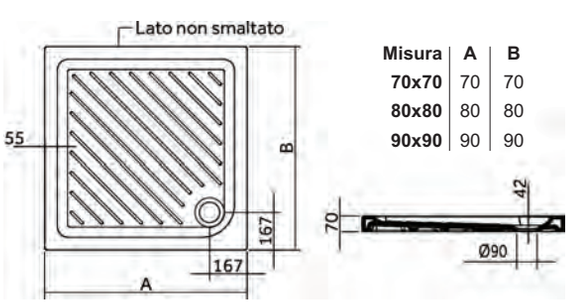

Misura	A	B
70x70	70	70
80x80	80	80
90x90	90	90

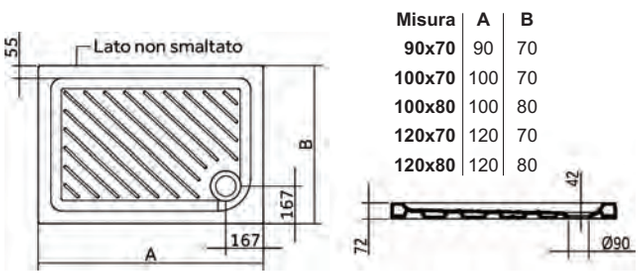

Misura	A	B
90x70	90	70
100x70	100	70
100x80	100	80
120x70	120	70
120x80	120	80



Mobile sottolavatoio UNIKA 60x50 in nobilitato H.85 cm

a 2 ante in tre finiture di colori: Olmo bianco, Olmo naturale, Olmo scuro.
(**N.B. senza lavatoio** da ordinare separatamente)

Codice	Misura L	Misura P	Colore	CF	Listino €
VSL136	60	50	Olmo bianco	1	**280,00**
VSL137	60	50	Olmo naturale	1	**280,00**
VSL138	60	50	Olmo scuro	1	**280,00**
VSL169	60	50	Ossido Roccia	1	**280,00**


Olmo Bianco


Olmo Naturale


Olmo Scuro


Ossido Roccia





Lavatoio ZEUS 60x50 in METACRILATO colore bianco

(da forare in base alle esigenze a dx-sx-centro)
Abbinabile a mobile sottolavatoio UNIKA

Codice	Misura L	Misura P	CF	Imballo	Listino €
VSL135	60 x 50		1	1	**215,00**

La tavoletta ha una doppia funzione: sia di integrazione nel lavabo, sia di asse per il lavaggio grazie alle ergonomiche scanalature.





Lavatoio MEDUSA 60x50 in ABS colore bianco

completo di sifone e asse in legno, predisposto per rubinetteria monoforo laterale.
Abbinabile a mobile sottolavatoio UNIKA

Codice	Misura L	Misura P	CF	Imballo	Listino €
VSL133	60 x 50		1	1	**125,00**

Prodotto Sottolavatoio con lavatoio in ABS

Sottolavatoio in materiale idrofugo spessore 18mm a 1 anta

(apertura a DX) color bianco, completo di lavatoio in acrilico, sifone, piletta e asse lavatoio in legno.
Modello **SIRENA con Piedi**



Codice	Misura L	P	H	CF	Imballo	Listino €
VSL005	45	50	91	1	1	**185,00**
VSL118	45	60	91	1	1	**185,00**

Sottolavatoio in materiale idrofugo spessore 18mm a 2 ante

color bianco, completo di lavatoio in acrilico, sifone, piletta e asse lavatoio in legno.
Modello **SIRENA con Piedi**



Codice	Misura L	P	H	CF	Imballo	Listino €
VSL126	50	40	91	1	1	**198,00**
VSL004	50	50	91	1	1	**185,00**
VSL079	55	45	91	1	1	**198,00**
VSL043	60	50	91	1	1	**185,00**
VSL006	60	60	91	1	1	**191,00**

Sottolavatoio in materiale idrofugo inserimento Lavatrice

completo di lavatoio in acrilico, sifone, e asse lavatoio in legno.
Modello **SIRENA con inserimento lavatrice**



N.B. Per destra o sinistra si intende l'inserimento della lavatrice

Codice	Misura L	P	H	Ins. Lavatrice	CF	Listino €
VSL011	107	60	90	Destra	1	**396,00**
VSL044	107	60	90	Sinistra	1	**396,00**

Sottolavatoio in materiale idrofugo spessore 18mm

color bianco, completo di lavatoio in acrilico **con strizzatoio incorporato**, sifone e piletta. Modello **LEMON**





Codice	Misura L	P	H	CF	Imballo	Listino €
VSL071	60	50	85	1	1	**176,00**
VSL072	60	60	85	1	1	**176,00**

Sottolavatoio in resina bianco chiusura a SERRANDINA

completo di lavatoio in resina, sifone, e asse in plastica.
Modello **LINDOL SERRANDINA**

New



Codice	Misura L	P	H	CF	Imballo	Listino €
VSL145	45	50	87	1	10	**214,00**

Sottolavatoio in resina bianco chiusura a SERRANDINA

completo di lavatoio in resina, sifone, e asse in plastica.
Modello **LINDOL SERRANDINA**

New



Codice	Misura L	P	H	CF	Imballo	Listino €
VSL146	60	50	87	1	8	**220,00**
VSL147	60	60	87	1	8	**228,00**

Sottolavatoio monoblocco in polipropilene bianco

completo di lavatoio in resina, sifone, e asse in plastica.
Modello **LIMPIO**



Codice	Misura L	P	H	CF	Imballo	Listino €
VSL153	50	50	80	1	12	**135,00**

Sottolavatoio in resina termoplastica bianco ad 1 anta

completo di lavatoio in resina, sifone, e asse in plastica. Anta con apertura a SX. Maniglia e piedini regolabili in plastica. Modello **LINDOL**



Codice	Misura L	P	H	CF	Imballo	Listino €
VSL150	45	50	87	1	10	**178,00**

Sottolavatoio in resina termoplastica bianco a 2 ante

completo di lavatoio in resina, sifone, e asse in plastica. Maniglie e piedini regolabili in plastica. Modello **LINDOL**



Codice	Misura L	P	H	CF	Imballo	Listino €
VSL151	60	50	87	1	8	**189,00**
VSL152	60	60	87	1	6	**196,00**



Ricambio lavatoio in abs

per Modello **SIRENA**

Codice	Misura	CF	Imballo	Listino €
VSL119	45x50	1	1	**75,00**
VSL142	45x60	1	1	**75,00**
VSL107	60x50	1	1	**75,00**
VSL025	60x60	1	1	**75,00**



Ricambio asse in legno

per lavatoio **SIRENA**

Codice	Misura (asse LxP)	Adattabilità	CF	Listino €
VSL065	37x32	Venere 45x50	1	**50,00**
VSL066	37x44	Venere 45x60	1	**50,00**
VSL067	43x31	Venere 50x50	1	**50,00**
VSL076	51x33	Venere 60x50	1	**50,00**
VSL077	51x40	Venere 60x60	1	**50,00**

Prodotto Sottolavatoio con lavatoio in metacrilato

Sottolavatoio in metacrilato ad 1 anta color bianco

completo di lavatoio in metacrilato, con sifone, piletta e asse lavatoio in polipropilene color bianco. Modello **FREE**



Codice	Misura L P H	Apertura Anta	CF	Listino €
VSL016	45 50 86	Destra	1	**186,00**
VSL017	45 50 86	Sinistra	1	**186,00**
VSL018	45 60 86	Destra	1	**199,00**

Sottolavatoio in metacrilato a 2 ante color bianco

completo di lavatoio in metacrilato, con sifone, piletta e asse lavatoio in polipropilene color bianco. Modello **FREE**



Codice	Misura L P H	CF	Imballo	Listino €
VSL020	60 50 86	1	8	**202,00**
VSL021	60 60 86	1	8	**226,00**

Sottolavatoio in metacrilato con inserimento Lavatrice

completo di lavatoio in metacrilato, con sifone, piletta e asse lavatoio in polipropilene color bianco. Modello **FREE**



Codice	Misura L P H	Vaschetta	CF	Listino €
VSL022	105 60 86	Destra	1	**300,00**
VSL023	105 60 86	Sinistra	1	**300,00**

N.B. Per destra o sinistra si intende la vaschetta

Mobile coprilavatrice in PVC modello REVERSO

interamente realizzato in resina resistente a tutti gli agenti atmosferici, non teme nè gelo nè calore (resistenza al freddo -10°C - resistenza al calore +50°C) Apertura **REVERSIBILE BILATERALE** con serranda scorrevole salvaspazio.







Codice	Misura L P H	CF	Imballo	Listino €
VSL024	67 59,5 90,5	1	1	**131,00**

Vasca lavatoio ISEO



Vasca lavatoio in porcellana colore bianco per installazione su muretti o piedini

GEBERIT

Codice	Misura LxP	CF	Imballo	Listino €
VSL099	60x50	1	12	**209,00**
VSL101	75x60	1	6	**330,00**

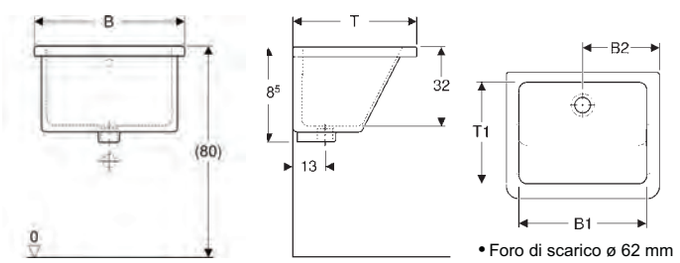

• Foro di scarico ø 62 mm

Modello	B	T	B1	B2	T1
ISEO 60x50	60 cm	50 cm	50 cm	30 cm	40 cm
ISEO 75x60	75 cm	60 cm	65 cm	37.5 cm	50 cm

Coppia piedini per lavatoio ISEO

GEBERIT



Codice	Misura LxP	CF	Imballo	Listino €
LPO004	10x34x46	1	1	**247,50**

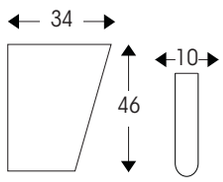

Asse in legno per lavatoio



Messico due

Ideal Standard

Codice	Misura (Vasca)	CF	Imballo	Listino €
VSL010	60x50	1	1	**117,00**
VSL009	75x61	1	1	**137,00**

Mobile Sottolavatoio bianco



in legno per lavatoi in ceramica **ad appoggio** adattabile a lavatoio Messico due - Iseo 60x50 (lavatoio escluso)

Codice	Misura L	P	H	CF	Imballo	Listino €
STL124	50	35	50	1	1	**140,50**

Vasca lavatoio ELFO



con lavatoio in porcellana colore bianco da incasso su mobile

GEBERIT

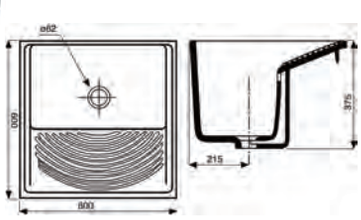

Codice	Misura LxP	CF	Imballo	Listino €
VSL073	60x60	1	7	**293,00**

Mobile sottolavatoio bianco



montato per vasca lavatoio (lavatoio escluso)

Elle emme Ci

Codice	Misura LxP	CF	Imballo	Listino €
STL073	46x61	1	1	**131,00**
STL075	61x61	1	1	**146,50**

N.B. misura 46x61 ad 1 anta



Vasca lavatoio LAGO

in porcellana color bianco da incasso su mobile

Ideal Standard

Codice	Misura Lxp	CF	Imballo	Listino €
VSL026	61x50	1	8	**395,00**
VSL027	61x60	1	8	**418,00**

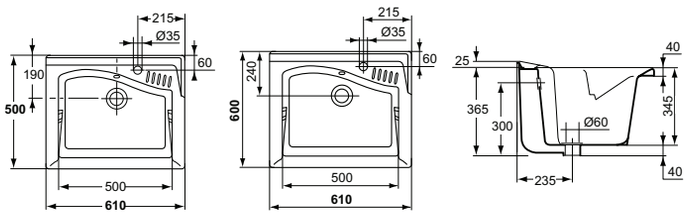



Asse in legno per LAGO

Ideal Standard

Codice	Misura (Vasca)	CF	Imballo	Listino €
VSL113	61x50	1	1	**70,50**
VSL114	61x60	1	1	**84,50**
VSL115	75x61	1	1	**100,00**



Vasca lavatoio LAUNDRY

con strizzatoio in porcellana color bianco da incasso su mobile

Codice	Misura Lxp	CF	Imballo	Listino €
VSL110	47x60	1	16	**138,00**

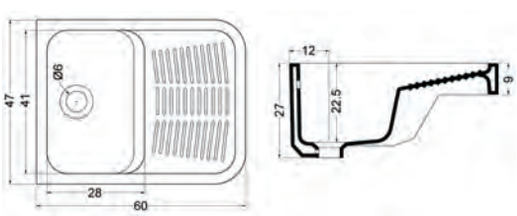



Vasca lavatoio MISURINA

con strizzatoio in porcellana color bianco da incasso su mobile

alice CERAMICA

Codice	Misura Lxp	CF	Imballo	Listino €
VSL111	44x52	1	20	**196,00**

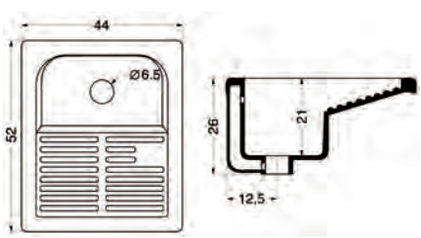



Vasca lavatoio BRACCIANO

con strizzatoio in porcellana color bianco da incasso su mobile

alice CERAMICA

Codice	Misura Lxp	CF	Imballo	Listino €
VSL112	60x50	1	16	**339,00**

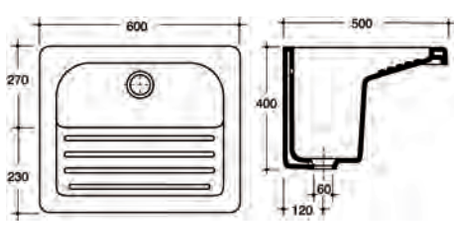



Mobile sottolavatoio bianco

pieghevole in legno per vasca lavatoio ad incasso

M10

44x52 e 45x60 ad 1 anta

Codice	Misura	Modello	CF	Listino €
VSL117	44x52	Misurina	1	**195,00**
VSL116	45x45	Laundry 47x60	1	**195,00**
VSL030	61x50	Lago-Bracciano	1	**211,00**
VSL031	61x60	Lago	1	**211,00**
VSL032	75x61	Lago	1	**228,00**
STL035	75x65	Trasimeno	1	**228,00**

Gettatoio RUSCELLO

in porcellana color bianco

GEBERIT



Codice	Misura	CF	Imballo	Listino €
LPO016	50x40	1	10	**238,00**
LPO021	60x45	1	10	**274,00**

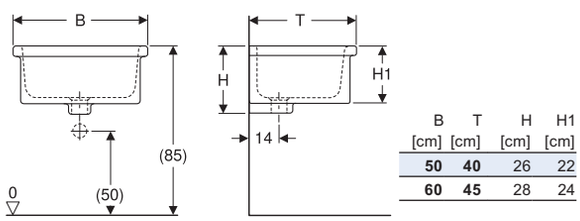

B [cm]	T [cm]	H [cm]	H1 [cm]
50	**40**	26	22
60	**45**	28	24

Gettatoio in porcellana

colore bianco



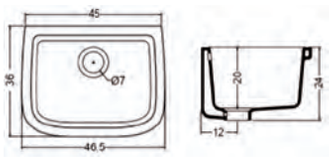

Codice	Misura	CF	Imballo	Listino €
VSL048	46,5x36	1	45	**80,00**
VSL098	60x45	1	24	**134,00**

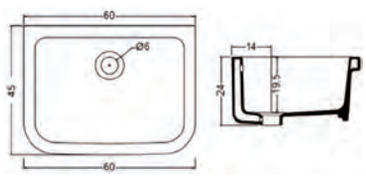

Gettatoio LAUNDRY

con strizzatoio in porcellana color bianco

alice CERAMICA



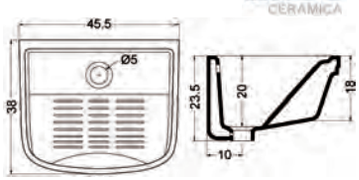

Codice	Misura	CF	Imballo	Listino €
VSL109	45x38	1	30	**107,00**

Pilozzo da muro in resina

colore bianco, completo di sifone e fissaggi



Codice	Misura	CF	Imballo	Listino €
VSL041	51x34	1	1	**34,90**
VSL008	60x39	1	1	**40,80**

Lavabo a canale in porcellana bianco

GEBERIT



Codice	Misura	CF	Imballo	Listino €
LPO003	90x45	1	10	**306,00**
LPO022	120x45	1	10	**371,00**

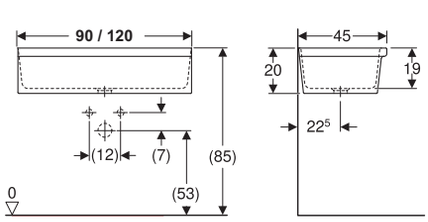

Griglia per pilozzo in resina

resistente agli acidi. **Adatta per pilozzo in resina (VSL041-VSL008)**

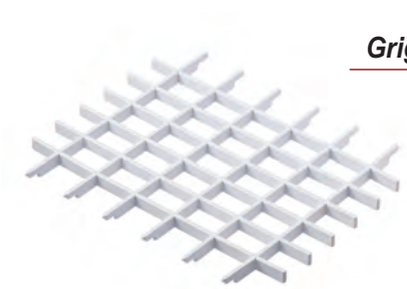

Codice	Misura	CF	Imballo	Listino €
VSL075	36,5x29,8x1,6	1	34	**6,18**

Lavello in acciaio inox 18/10 da APPOGGIO a 1 vaschetta

e gocciolatoio. Con **foro** per rubinetteria **già praticato**. Imballo in scatola singola





Codice	Misura	Vaschetta	CF	Imb.	Listino €
STL101	80x50	1-Dx	1	20	**127,00**
STL102	80x50	1-Sx	1	20	**127,00**
STL103	90x50	1-Dx	1	20	**130,00**
STL104	90x50	1-Sx	1	20	**130,00**
STL105	100x50	1-Dx	1	20	**150,00**
STL001	100x50	1-Sx	1	20	**150,00**

N.B. Per DX o Sx si intende posizione della vaschetta

Lavello in acciaio inox 18/10 da APPOGGIO a 2 vaschette

e gocciolatoio. Con **foro** per rubinetteria **già praticato**. Imballo in scatola singola



Codice	Misura	Vaschette	CF	Imb.	Listino €
STL098	120x50	2-Dx	1	20	**155,00**
STL099	120x50	2-Sx	1	20	**155,00**

N.B. Per DX o Sx si intende posizione delle vaschette

Lavello in acciaio inox 18/10 da APPOGGIO a 2 vaschette

senza gocciolatoio. Con **foro** per rubinetteria **già praticato**. Imballo in scatola singola



Codice	Misura	CF	Imballo	Listino €
STL002	80x50	1	1	**147,00**

Lavello in acciaio inox 18/10 da INCASSO a 1 vaschetta

e gocciolatoio. Con **foro** per rubinetteria **già praticato**. Imballo in scatola singola



Codice	Misura	Vaschetta	CF	Imb.	Listino €
STL095	86x50	1-Dx	1	20	**124,00**
STL008	86x50	1-Sx	1	20	**124,00**

N.B. Per DX o Sx si intende posizione delle vaschette

Lavello in acciaio inox 18/10 da INCASSO a 2 vaschette

e gocciolatoio. Con **foro** per rubinetteria **già praticato**. Imballo in scatola singola



Codice	Misura	Vaschette	CF	Imb.	Listino €
STL010	116x50	2-Dx	1	20	**162,00**
STL034	116x50	2-Sx	1	20	**162,00**

N.B. Per DX o Sx si intende posizione delle vaschette

Lavello in acciaio inox 18/10 da INCASSO a 2 vaschette

senza gocciolatoio. Con **foro** per rubinetteria **già praticato**. Imballo in scatola singola



Codice	Misura	CF	Imballo	Listino €
STL106	86x50	1	20	**147,00**

Lavello in CRISTALITE* da INCASSO a 2 vaschette

e gocciolatoio. **Reversibile** (fori predisposti su entrambi i lati)
Imballo in scatola singola



* Il cristalite è una mescola di acrilico e polveri minerali

Codice	Misura	Colore	CF	Listino €
STL026	116x50	granito **Avena**	1	**405,00**
STL031	116x50	granito **Bianco**	1	**405,00**
STL025	116x50	granito **Nero**	1	**405,00**


granito **Avena**


granito **Bianco**


granito **Nero**

Lavello in CRISTALITE* da INCASSO a 2 vaschette

e gocciolatoio. **Reversibile** (fori predisposti su entrambi i lati)
Imballo in scatola singola



* Il cristalite è una mescola di acrilico e polveri minerali

Codice	Misura	Colore	CF	Listino €
STL074	86x50	granito **Avena**	1	**394,00**
STL093	86x50	granito **Bianco**	1	**394,00**
STL188	86x50	granito **Nero**	1	**394,00**

Lavello QUADRO in acciaio inox 18/10 da INCASSO





Misure incasso:
L.405-P.345-H.150 mm

Codice	Misura	CF	Imballo	Listino €
STL187	500x500 mm	1	1	**112,00**

Lavello in CRISTALITE* da INCASSO a 1 vaschetta

e gocciolatoio. **Reversibile** (fori predisposti su entrambi i lati)
Imballo in scatola singola



* Il cristalite è una mescola di acrilico e polveri minerali

Codice	Misura	Colore	CF	Listino €
STL090	79x50	granito **Avena**	1	**350,00**
STL092	79x50	granito **Bianco**	1	**350,00**
STL059	79x50	granito **Nero**	1	**350,00**
STL084	86x50	granito **Avena**	1	**350,00**
STL085	86x50	granito **Bianco**	1	**350,00**
STL067	86x50	granito **Nero**	1	**350,00**

Lavello TONDO in acciaio inox 18/10 da INCASSO



Codice	Misura	Foro Incasso	CF	Imb.	Listino €
STL185	Ø 435 mm	Ø 410 mm	1	1	**100,00**



80-90-100



120

Sottolavello pieghevole in materiale idrofugo

spessore 18 mm. Altezza 84 cm.

Codice	Misura L P	Uso	Colore	Listino €
STL047	80x50	per inox	Bianco	**187,00**
STL049	80x50	per inox	Teak	**201,00**
STL066	80x45	per porcellana	Bianco	**187,00**
STL054	80x45	per porcellana	Teak	**201,00**
STL045	90x50	per inox	Bianco	**191,00**
STL043	90x50	per inox	Teak	**206,00**
STL083	90x45	per porcellana	Bianco	**190,00**
STL041	100x50	per inox	Bianco	**201,00**
STL039	100x50	per inox	Teak	**217,00**
STL018	100x45	per porcellana	Bianco	**201,00**
STL200	100x45	per porcellana	Teak	**201,00**
STL080	100x50	per porcellana	Bianco	**169,00**
STL081	100x50	per porcellana	Teak	**183,00**
STL037	120x50	per inox	Bianco	**213,00**
STL036	120x50	per inox	Teak	**230,00**
STL079	120x50	per porcellana	Bianco	**213,00**
STL077	120x50	per porcellana	Teak	**230,00**





Sottolavello montato in materiale idrofugo 18 mm

con **cassettiera** Dx o Sx. Altezza 84 cm.

Codice	Misura L P	Uso	Colore	Listino €
STL199	120x50 Cass. Dx	per inox	Bianco	**332,00**
STL197	120x50 Cass. Dx	per inox	Teak	**359,00**
STL195	120x50 Cass. Dx	per porcel.	Bianco	**332,00**
STL193	120x50 Cass. Dx	per porcel.	Teak	**359,00**
STL198	120x50 Cass. Sx	per inox	Bianco	**332,00**
STL196	120x50 Cass. Sx	per inox	Teak	**359,00**
STL194	120x50 Cass. Sx	per porcel.	Bianco	**332,00**
STL192	120x50 Cass. Sx	per porcel.	Teak	**359,00**



80

120 con gocciolatoio Dx



Scolapiatti in materiale idrofugo spessore 18 mm

Altezza 55 cm.

Codice	Misura L P	Colore	CF	Listino €
STL062	80x34	Bianco	1	**190,00**
STL064	80x34	Teak	1	**203,00**

Nota: Per formare Scolapiatti da 120 ordinare:
Scolapiatti da 80 + pesile da 40 Dx o SX

Pensile in materiale idrofugo 18 mm, altezza 55 cm



Pensile 40 1 anta
apertura Dx o SX



Pensile 80 a 2 ante

Codice	Misura L P	Colore	CF	Listino €
STL191	40x34 1 anta Ap.DX	Bianco	1	**109,00**
STL044	40x34 1 anta Ap.SX	Bianco	1	**109,00**
STL053	40x34 1 anta Ap.DX	Teak	1	**116,50**
STL072	40x34 1 anta Ap.SX	Teak	1	**116,50**
STL190	80x34 2 ante	Bianco	1	**172,00**
STL055	80x34 2 ante	Teak	1	**172,00**

Base in materiale idrofugo 18 mm, altezza 86 cm





Codice	Misura L P	Colore	CF	Listino €
STL178	40x50 1 anta DX	Bianco	1	**192,00**
STL177	40x50 1 anta DX	Teak	1	**207,00**
STL176	80x50 2 ante	Bianco	1	**250,00**
STL175	80x50 2 ante	Teak	1	**265,00**
STL174	120x50 3 ante	Bianco	1	**302,00**
STL173	120x50 3 ante	Teak	1	**317,00**

Base con cassettiera in materiale idrofugo 18 mm

Altezza 86 cm



Codice	Misura L P	Colore	CF	Listino €
STL184	40x50	Bianco	1	**220,00**
STL183	40x50	Teak	1	**265,00**

Cappa con filtro in materiale idrofugo 18 mm

Altezza 55 cm





Codice	Misura L P	Colore	CF	Listino €
STL003	80x44	Bianco	1	**471,00**
STL005	80x44	Teak	1	**485,00**
STL007	90x44	Bianco	1	**485,00**
STL009	90x44	Teak	1	**500,00**

Vaso per disabili con apertura frontale

in I scelta colore bianco **senza sedile**



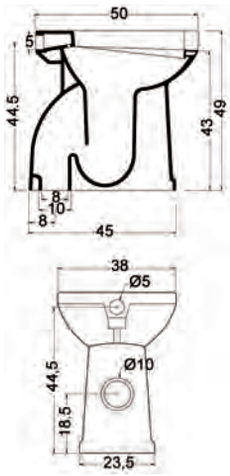

Codice	Descrizione	CF	Imballo	Listino €
ASS013	sc.pavimento	1	20	**145,00**
ASS016	sc.parete	1	20	**145,00**

Vaso - bidet per disabili con apertura frontale

in I scelta colore bianco completo di raccordo per l'allaccio idraulico, **senza sedile**



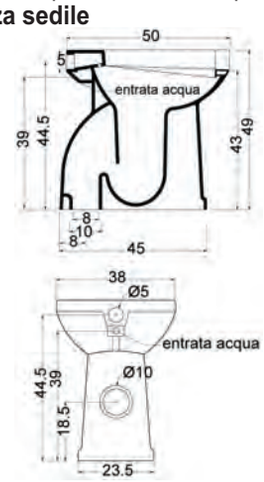

Codice	Descrizione	CF	Imballo	Listino €
ASS019	sc.pavimento	1	12	**209,00**
ASS020	sc.parete	1	18	**209,00**

Vaso sospeso per disabili con apertura frontale

in I scelta colore bianco **senza sedile**



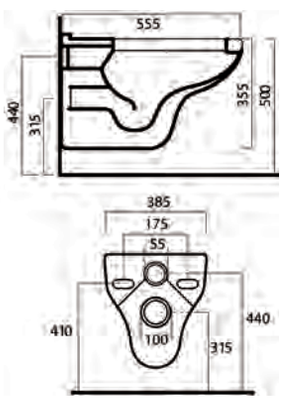

Codice	Descrizione	CF	Imballo	Listino €
ASS022	Vaso sospeso	1	18	**214,00**

Vaso - bidet sospeso per disabili senza apertura frontale

in I scelta colore bianco completo di raccordo per l'allaccio idraulico, **senza sedile**



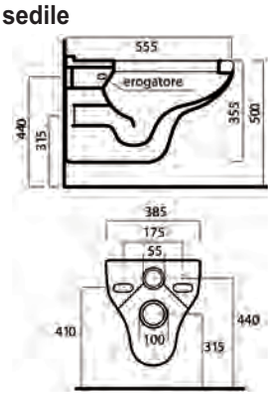

Codice	Descrizione	CF	Imballo	Listino €
ASS024	Vaso-bidet sospeso	1	1	**232,00**



Sedile con apertura frontale

in legno **COLATO** colore bianco

SAPAL

Codice	Descrizione	CF	Imballo	Listino €
ASS014	Sedile ap.frontale **colato** bianco	1	5	**84,50**



Sedile con apertura frontale

in legno **LACCATO** colore bianco

GEDY

Codice	Descrizione	CF	Imballo	Listino €
ASS033	Sedile ap.frontale **laccato** bianco	1	4	**54,60**

Lavabo ergonomico in I scelta colore bianco



Codice	Misura	CF	Imballo	Listino €
ASS005	66x56,5 cm	1	20	**145,00**

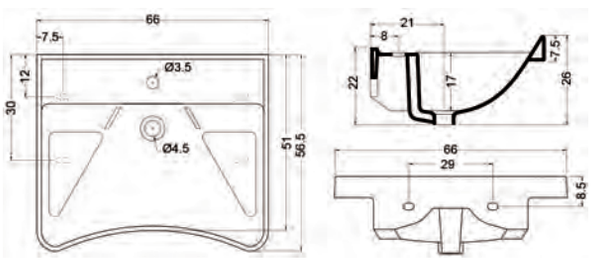

Meccanismo ad inclinazione PNEUMATICA

in acciaio verniciato per lavabo ergonomico



Codice	Misura	CF	Imballo	Listino €
ASS021	37 cm	1	1	**239,00**

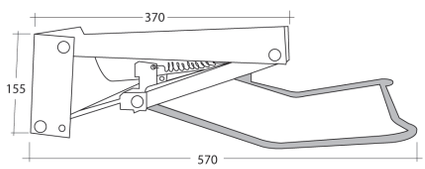

Coppia mensole fisse per lavabo ergonomico

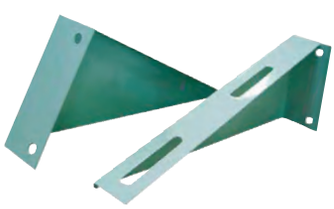

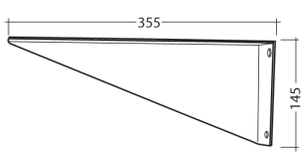

Codice	Misura	CF	Imballo	Listino €
ASS018	35,5x14,5	1	1	**37,50**

Meccanismo ad inclinazione MANUALE

in acciaio verniciato per lavabo ergonomico



Codice	Misura	CF	Imballo	Listino €
ASS006	-	1	1	**96,00**

Supporto per lavabo Disabili per pareti in muratura

Telaio autoportante in lamiera zincvata di semplice installazione per tutti i tipi di lavabi su **pareti in muratura**. Le barre filettate per il bloccaggio sono regolabili in funzione dell'interasse del lavabo. Completo di aggancio rapido del tubo di scarico DM 50mm. Portata 150 kg.

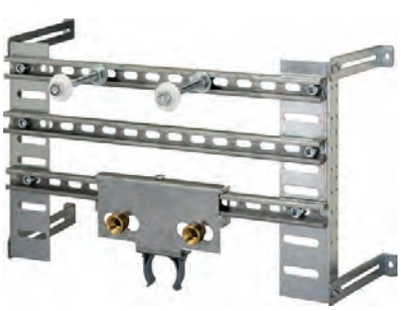

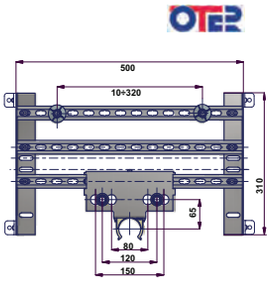

Codice	Misura	CF	Imballo	Listino €
ASS055	310x750	1	1	**146,00**

Piatto doccia filo pavimento in coestruso di PMMA

e metacrilato, rinforzato in vetroresina, con cornice perimetrale per impermeabilizzazione, color bianco. Completo di piletta sifoide ispezionabile con griglia in acciaio inox. H.35mm

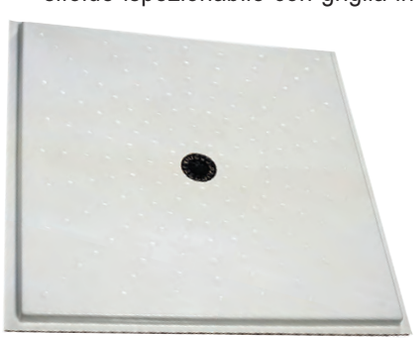



Codice	Misura	CF	Imballo	Listino €
ASS048	80x80	1	1	**356,50**
ASS017	90x90	1	1	**363,00**

Lavabo ergonomico colore bianco

senza fori di fissaggio a muro

N.B. Installabile solo con meccanismi e mensole di fissaggio ASS006-ASS018 **(Vedi pag. 828)**





vista posteriore

Codice	Misura	CF	Imballo	Listino €
IGI002	66x57 cm	1	20	**145,00**

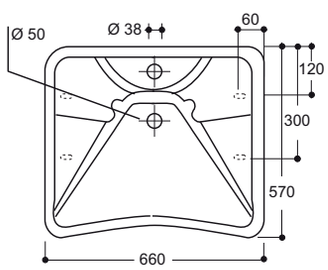

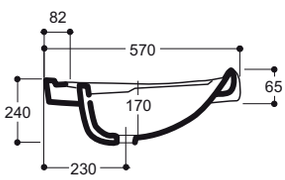

Vaso per terza età H. 49 colore bianco

con doppio foro di fissaggio, **senza sedile**



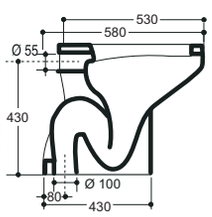

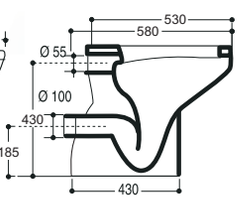

Codice	Descrizione	CF	Imballo	Listino €
IGI032	sc.pavimento	1	24	**145,00**
IGI033	sc.parete	1	24	**145,00**
CVA156	Sedile chiuso **colato** bianco	1	5	**82,70**

Vaso per disabili H.49 con apertura frontale

doppio foro di fissaggio, colore bianco **senza sedile**



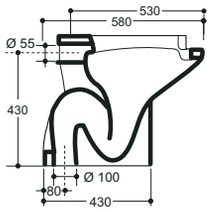

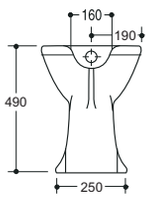

Codice	Descrizione	CF	Imballo	Listino €
IGI275	sc.pavimento	1	24	**145,00**
CVA155	Sedile apertura frontale **colato** bianco	1	5	**85,00**

Vaso sospeso per disabili con apertura frontale

colore bianco **senza sedile**



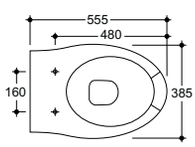

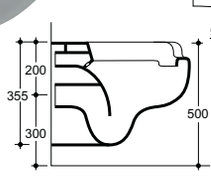

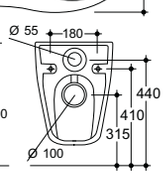

Codice	Descrizione	CF	Imballo	Listino €
IGI158	vaso sospeso	1	24	**153,00**
CVA155	Sedile apertura frontale **colato** bianco	1	5	**85,00**

Bidet per terza età H.49 colore bianco

con doppio foro di fissaggio



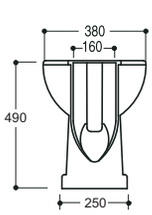

Codice	Descrizione	CF	Imballo	Listino €
IGI145	Monoforo	1	24	**145,00**

Maniglione Diritto serie SOFT colore Grigio Antracite

in tubo di acciaio Ø32 mm. con trattamento in cataforesi e verniciato a polveri poliuretaniche termoindurenti (80 ÷ 100 micron) colore **grigio antracite** e ricoperto con trattamento brevettato THERMOSOFT che garantisce un maggior comfort e una presa anti-scivolo.
Completo di piattelli e rosoni in nylon ricoperti con trattamento THERMOSOFT per il fissaggio a muro. Isolato elettricamente. Capacità di tenuta Kg.150.



Codice	Misura	CF	Imballo	Listino €
ASS056	30 cm	1	1	**84,00**
ASS057	45 cm	1	1	**90,50**
ASS058	60 cm	1	1	**114,00**

Barra di sostegno ribaltabile SOFT con porta carta

iin tubo di acciaio Ø32 mm. con trattamento in cataforesi e verniciato a polveri poliuretaniche termoindurenti (80 ÷ 100 micron) e ricoperto con trattamento brevettato THERMOSOFT che garantisce un maggior comfort e una presa anti-scivolo. Completo di piattelli e rosoni in nylon ricoperti con trattamento THERMOSOFT per il fissaggio a muro. Isolato elettricamente. Dotata di dispositivo di bloccaggio in posizione verticale. **Dotata di dispositivo di bloccaggio in posizione verticale.** Capacità di tenuta Kg.150, colore **grigio antracite.**

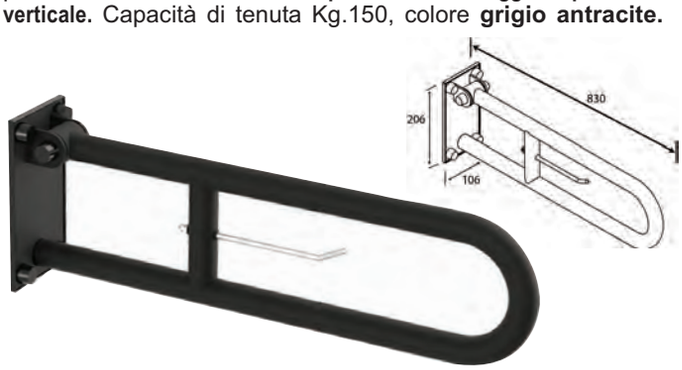

Codice	Misura	CF	Imballo	Listino €
ASS059	83 cm	1	1	**370,00**

Corrimano verticale SOFT da PARETE a PAVIMENTO



in tubo di acciaio Ø32 mm. con trattamento in cataforesi e verniciato a polveri poliuretaniche termoindurenti (80 ÷ 100 micron) colore **grigio antracite** e ricoperto con trattamento brevettato THERMOSOFT che garantisce un maggior comfort e una presa anti-scivolo.
Completo di piattelli e rosoni in nylon ricoperti con trattamento THERMOSOFT per il fissaggio a muro. Isolato elettricamente. Capacità di tenuta Kg.150.

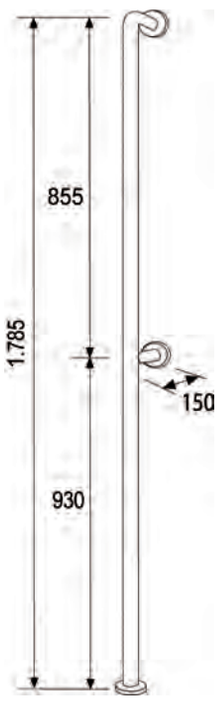

Codice	Misura	CF	Imballo	Listino €
ASS077	h 1785mm	1	1	**180,00**

Sedile ribaltabile SOFT per doccia in acciao inox verniciato

Realizzato in tubi e lamiera di acciaio inox AISI 304 saldato a TIG con apporto di acciai inox altolegati. Verniciato a polveri poliuretaniche termoindurenti (80÷100 micron) con applicazione del trattamento THERMOSOFT che fornisce un alto coefficiente di attrito per aumentare la sicurezza ed il comfort durante l'utilizzo. Seduta a doghe in copolimero. Tappi di protezione in pvc Capacità di tenuta Kg.150. Colore **grigio antracite**



Codice	Misura	CF	Imballo	Listino €
ASS078	39x35cm	1	1	**445,00**



Specchio di sicurezza 350N

ad inclinazione regolabile completo di staffa di fissaggio a muro THERMOMAT

Codice	Misura	CF	Imballo	Listino €
ASS008	60,7xh65,7	1	1	**325,00**



Specchio basculante EHP

con cornice in acciaio verniciato pellicola posteriore antinfortuni e staffe di fissaggio a muro

Codice	Misura	CF	Imballo	Listino €
ASS029	60xh65	1	2	**211,00**

Sedile ribaltabile per doccia in acciao inox verniciato

in tubo di acciaio verniciato bianco a polveri poliuretaniche termoidurenti color **bianco**, con seduta a doghe di copolimero. Capacità di tenuta kg.150 THERMOMAT



Codice	Misura	CF	Imballo	Listino €
ASS047	39x35cm	1	1	**286,00**

Sedile in acciao inox verniciato per vasche da cm.70

in tubo di acciaio verniciato bianco a polveri poliuretaniche termoidurenti color bianco, con seduta a doghe di copolimero. Capacità di tenuta kg.150 THERMOMAT



Codice	Misura	CF	Imballo	Listino €
ASS015	67x39cm	1	1	**175,00**

Sedile ribaltabile per doccia in alluminio Modello SIT-IN

in alluminio e resine termoplastiche color bianco. Capacità di tenuta kg.100 GEDY



Codice	Misura	CF	Imballo	Listino €
ABA374	34x34cm	1	2	**161,00**

Seduta da appoggio per vasca regolabile senza schienale

regolabile (da 50 a 63,5 cm). Struttura in alluminio verniciato color bianco e doghe in materiale plastico. Dimensione seduta: 400 X 310 mm. Portata massima: 150 Kg THERMOMAT



Codice	Misura	CF	Imballo	Listino €
ASS076	50÷63,5cm	1	1	**159,00**

Sedile ribaltabile per doccia



da parete; in alluminio e polipropilene color bianco. Finitura antiscivolo, facile da lavare. Portata max Kg.190

Codice	Misura	CF	Imballo	Listino €
ASS080	39x30,5cm	1	2	**122,00**

Sedile ribaltabile per doccia



da parete; in alluminio e polipropilene color bianco. Finitura antiscivolo, facile da lavare. Portata max Kg.190

Codice	Misura	CF	Imballo	Listino €
ASS060	42x47cm	1	2	**166,00**

Sedile ribaltabile con gambe



per doccia, in alluminio e polipropilene color bianco. Finitura antiscivolo, gambe ribaltabili **regolabili in altezza** da **38** a **55 cm**.
Portata max Kg.225

Codice	Misura	CF	Imballo	Listino €
ASS061	42x47cm	1	2	**222,00**

Sedile vasca da appoggio regolabile Senza schienale

Seduta da appoggio senza schienale, regolabile in larghezza (da 67 a 77 cm). Dimensione seduta: 370 X 300 mm. Struttura in alluminio anodizzato seduta in polipropilene color bianco. Finitura antiscivolo. Peso testato 165 Kg.



Codice	Misura	CF	Imballo	Listino €
ASS081	67-77cm	1	2	**77,00**

Sedile vasca da appoggio regolabile Con schienale

Seduta da appoggio **con schienale H.38 cm**, regolabile in larghezza (da 67 a 77 cm). Dimensione seduta: 370 X 300 mm. Struttura in alluminio anodizzato seduta in polipropilene color bianco. Finitura antiscivolo. Peso testato 165 Kg.



Codice	Misura	CF	Imballo	Listino €
ASS082	67-77cm	1	2	**103,50**

Corrimano verticale da PARETE a PAVIMENTO

in tubo di acciaio zincato Ø32 mm verniciato bianco a polveri poliuretaniche termoindurenti completo di traversino di supporto, piattelli di fissaggio e rosoni. Isolato elettricamente.
Capacita' di tenuta Kg. 150

THERMOMAT

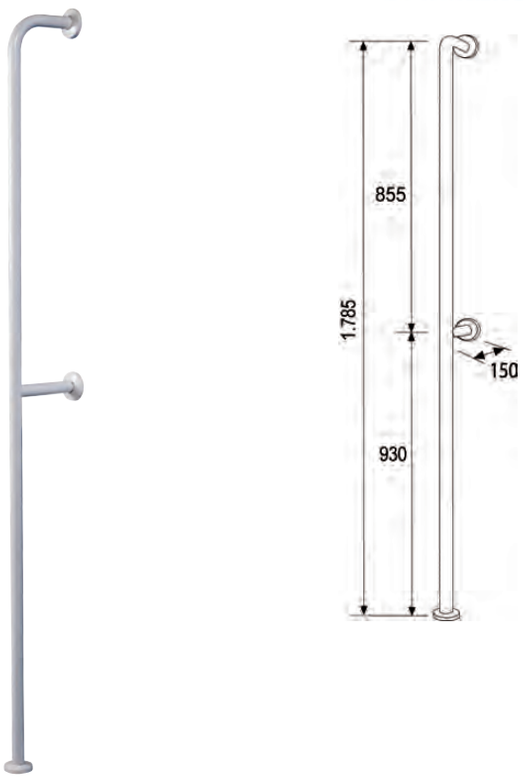

Codice	Misura	CF	Imballo	Listino €
ASS039	h 1785mm	1	1	**127,50**

Corrimano verticale da PARETE a PARETE

in tubo di acciaio zincato Ø32 mm verniciato bianco a polveri poliuretaniche termoindurenti completo di traversino di supporto, piattelli di fissaggio e rosoni. Isolato elettricamente.
Capacita' di tenuta Kg. 150

THERMOMAT

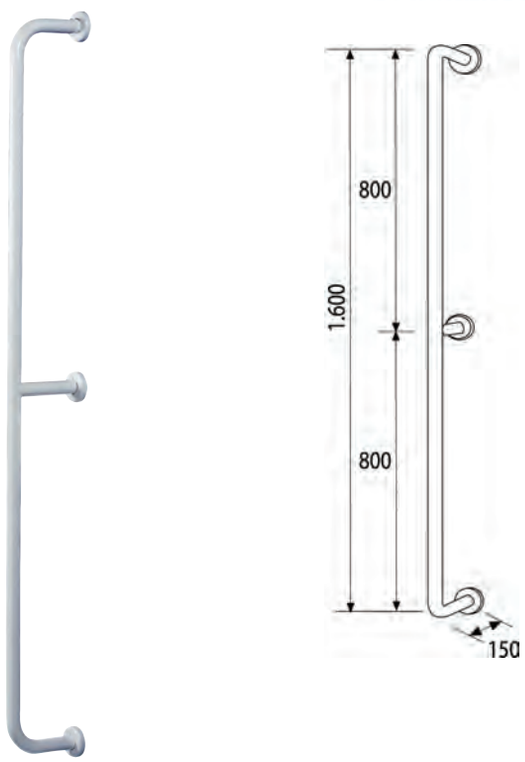

Codice	Misura	CF	Imballo	Listino €
ASS040	h 1600mm	1	1	**126,00**

Corrimano ad angolo 96x96 cm con traversini centrali

in tubo di acciaio zincato Ø32 mm verniciato bianco a polveri poliuretaniche termoindurenti con traversini di fissaggio aggiuntivi in prossimità dell'angolo, completo di piattelli di fissaggio e rosoni. Isolato elettricamente.
Capacita' di tenuta Kg. 150

THERMOMAT

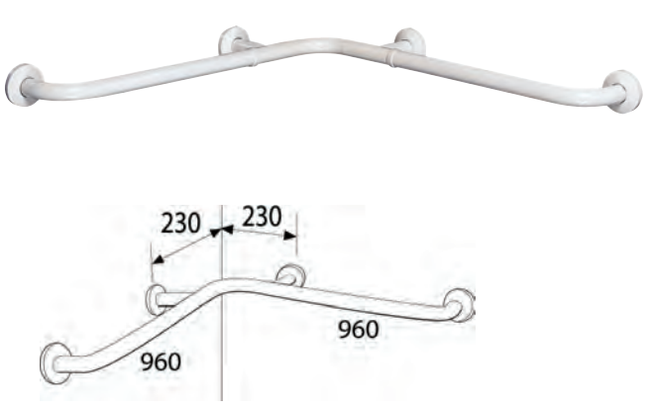

Codice	Misura	CF	Imballo	Listino €
ASS041	960x960mm	1	1	**142,00**

Barra di sostegno con ancoraggio a terra COMFORT LIFE

in acciaio verniciato bianco con porta carta igienica. Portata 125 kg.

METAFORM



Codice	Misura	CF	Imballo	Listino €
ASS038	Ø32mm 16x80x88	1	1	**206,00**

Maniglione Diritto in tubo di acciaio zincato Ø32 mm

verniciato bianco a polveri poliuretaniche termoindurenti completo di piattelli e rosoni in nylon per il fissaggio a muro. Isolato elettricamente. Capacita' di tenuta Kg. 150





Codice	Misura	CF	Imballo	Listino €
ASS049	30 cm	1	1	**28,40**
ASS050	45 cm	1	1	**30,90**
ASS012	60 cm	1	1	**37,80**
ASS009	90 cm	1	1	**48,50**

Maniglione Angolare con montante a Destra o Sinistra

in tubo di acciaio zincato Ø32mm verniciato bianco a polveri poliuretaniche termoindurenti completo di piattelli e rosoni in nylon per il fissaggio a muro. Isolato elettricamente. Capacita' di tenuta Kg. 150



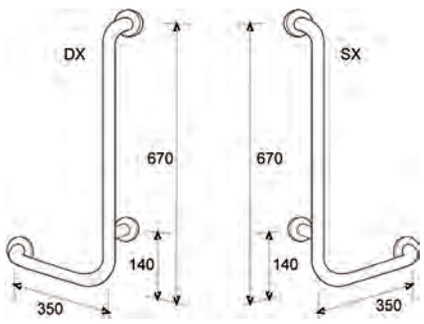

Codice	Misura	CF	Imballo	Listino €
ASS044	35x67 Dx	1	1	**94,00**
ASS043	35x67 Sx	1	1	**94,00**

Barra di sostegno con rinforzo laterale a Dx o Sx

in tubo di acciaio zincato Ø32 mm verniciato bianco a polveri poliuretaniche termoindurenti completo di piattelli e rosoni in nylon per il fissaggio a muro. Isolata elettricamente. Capacita' di tenuta Kg. 150



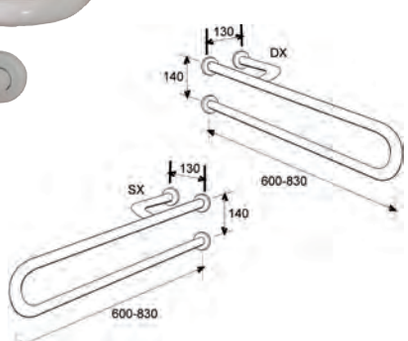

Codice	Misura	CF	Imballo	Listino €
ASS010	60 cm Dx	1	1	**148,50**
ASS011	60 cm Sx	1	1	**148,50**
ASS002	83 cm Dx	1	1	**111,50**
ASS003	83 cm Sx	1	1	**111,50**

Barra di sostegno ribaltabile con porta carta igienica

in tubo di acciaio zincato Ø32 mm verniciato bianco a polveri poliuretaniche termoindurenti completo di piattelli e rosoni in nylon per il fissaggio a muro. Isolato elettricamente. **Dotata di dispositivo di bloccaggio in posizione verticale**. Capacita' di tenuta Kg. 150



Codice	Misura	CF	Imballo	Listino €
ASS001	83 cm	1	1	**255,00**

Corrimano a 90° con supporto per doccetta regolabile

Corrimano a 90° composto, con suppporto intermedio, in acciaio laccato accato bianco a polvere epossidrica Ø32mm, completo di ghiere coprivite nella stessa finitura del tubo, piastre di nylon che isolano elettricamente il corrimano dalla parete; **può essere installato con** il **montante a destra o sinistra**. Viene consegnato **disassemblato**. Completo di **supporto per doccetta in ABS**. Peso testato Kg. 225

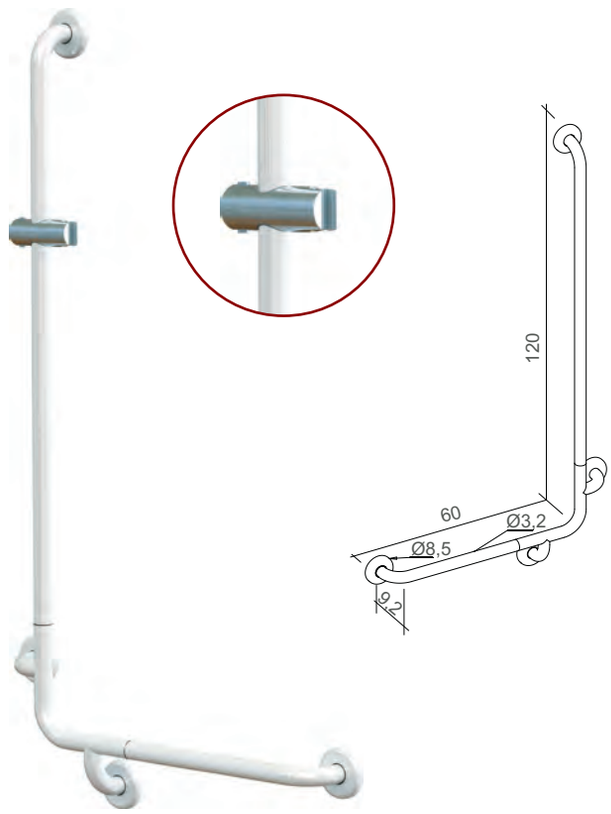

Codice	Misura	CF	Imballo	Listino €
ASS085	60x120 Dx-Sx	1	1	**240,00**

Corrimano a 90° angolare Destro o Sinistro

in acciaio Ø32mm laccato bianco a polvere epossidrica completo di piastre di fissaggio in acciaio inox e ghiere coprivite in acciaio laccato. Peso testato Kg. 225

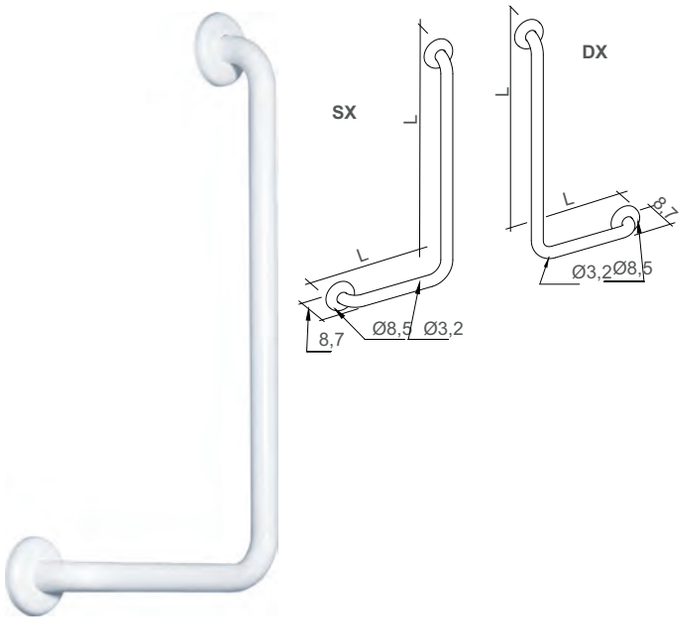

Codice	Misura	CF	Imballo	Listino €
ASS083	30x60 Dx	1	10	**54,50**
ASS084	30x60 Sx	1	10	**54,50**

Barra di sostegno con rinforzo laterale a Dx o Sx

in tubo di acciaio zincato Ø32 mm laccato a polvere epossidrica bianco, completa di ghiere coprivite e piastre di fissaggio in nylon che isolano elettricamente la barra dalla parete.
Capacita' di tenuta Kg. 225

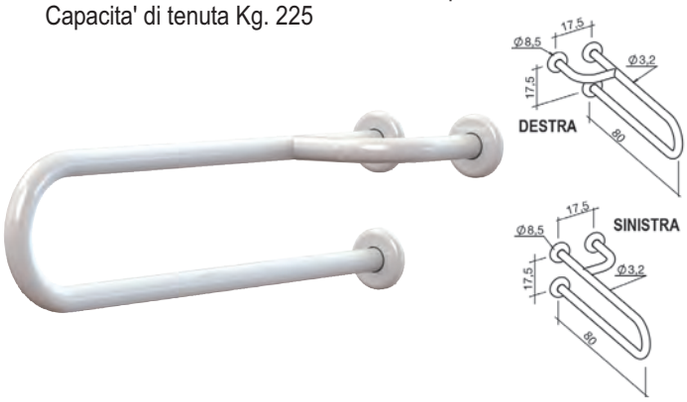

Codice	Misura	CF	Imballo	Listino €
ASS074	80 cm Dx	1	1	**122,00**
ASS075	80 cm Sx	1	1	**122,00**

Barra di sostegno ribaltabile con porta carta igienica

in tubo di acciaio zincato Ø32 mm laccato a polvere epossidrica bianco, ribaltabile, completa di piastra di fissaggio con basetta in termoplastica che isola elettricamente la barra dalla parete.
Capacita' di tenuta Kg. 225

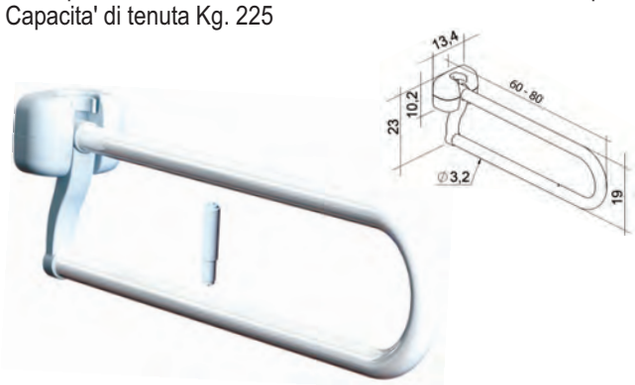

Codice	Misura	CF	Imballo	Listino €
ASS072	60 cm	1	1	**88,00**
ASS073	80 cm	1	1	**101,50**

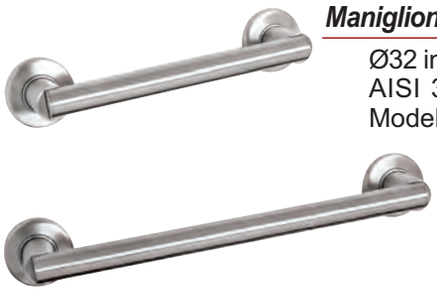

Maniglione di sostegno lineare

Ø32 in acciaio inox **satinato** AISI 304. Portata 150 kg. Modello **SAFE TOP**

METAFORM

Codice	Misura	CF	Imballo	Listino €
ADO279	30 cm	1	3	**62,70**
ADO280	45 cm	1	3	**66,10**
ADO281	60 cm	1	3	**73,00**



Maniglione di sostegno lineare

in acciaio inox **bianco lucido** Modello **SAFE**

METAFORM

Codice	Misura	CF	Imballo	Listino €
ABA529	30 cm	1	6	**23,40**
ABA533	56 cm	1	6	**30,50**



Maniglione di sostegno a 45°

in acciaio inox **bianco lucido** Modello **SAFE**

METAFORM

Codice	Misura	CF	Imballo	Listino €
ABA531	41x21 cm	1	6	**28,40**



Corrimano in PVC rigato lineare

medicale color bianco, isolato elettricamente, presa antiscivolo, caldo al tatto.

design

Codice	Misura	CF	Imballo	Listino €
ASS063	30 cm	1	1	**14,40**
ASS064	40 cm	1	1	**15,50**
ASS065	45 cm	1	1	**16,60**
ASS066	60 cm	1	1	**20,00**



Maniglione di sostegno a 45°

Ø32 in acciaio inox **satinato** AISI 304. Portata 150 kg. Modello **SAFE TOP**

METAFORM

Codice	Misura	CF	Imballo	Listino €
ADO282	55 cm	1	3	**73,00**

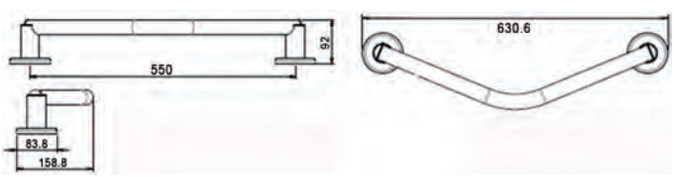



Maniglione di sostegno lineare

in acciaio inox **cromo lucido** Modello **SAFE**

METAFORM

Codice	Misura	CF	Imballo	Listino €
ABA530	30 cm	1	6	**30,50**
ABA534	56 cm	1	6	**39,40**



Maniglione di sostegno a 45°

in acciaio inox **cromo lucido** Modello **SAFE**

METAFORM

Codice	Misura	CF	Imballo	Listino €
ABA532	41x21 cm	1	6	**37,90**



N.B. Disponibile in 10 gg

Vasca per disabili senza idromassaggio mod. HH 650

con seduta e porta laterale trasparente a tenuta stagna e apertura verso l'interno; completa di rubinetteria e colonna di scarico cromo. Installazione universale

Codice	Misura	CF	Imballo	Listino €
ASS034	115x70/80	1	1	**4.330,00**

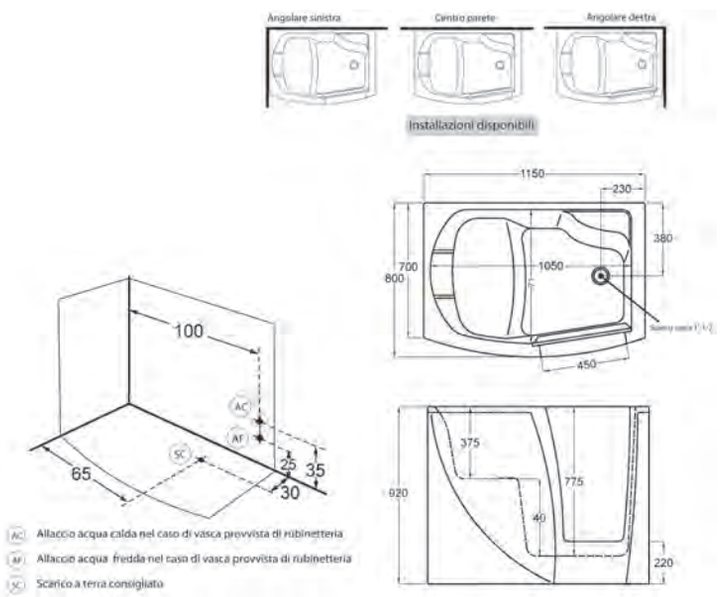



N.B. Disponibile in 10 gg

Vasca per disabili senza idromassaggio mod. HH 600

con seduta e porta angolare trasparente a tenuta stagna e apertura verso l'interno; completa di rubinetteria e colonna di scarico cromo. Versione **destra** o **sinistra**

Codice	Misura	Versione	CF	Listino €
ASS035	130x67/75	Destra	1	**5.260,00**
ASS036	130x67/75	Sinistra	1	**5.260,00**

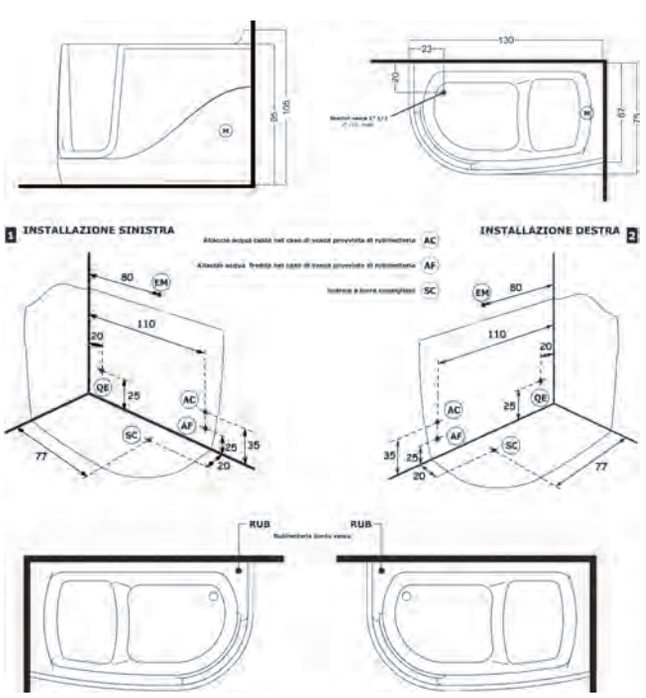

Vaso per terza età H.49 colore bianco senza sedile

senza apertura frontale



Codice	Descrizione	CF	Imballo	Listino €
ASS030	sc.pavimento	1	20	**145,00**
ASS031	sc.parete	1	20	**188,00**
ASS037	Sedile chiuso	1	5	**82,70**

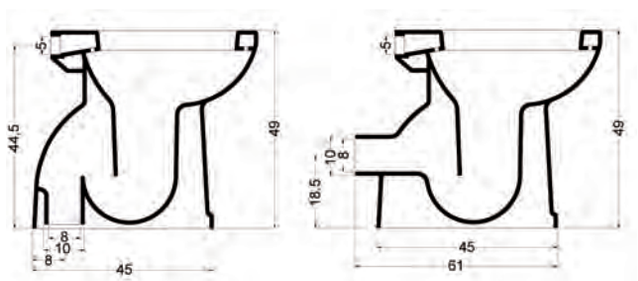

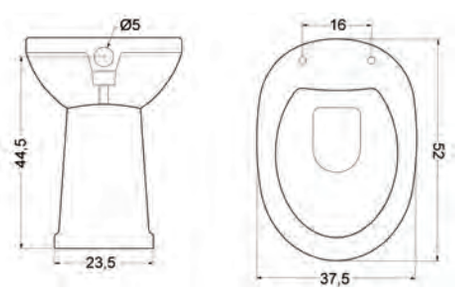

Bidet per terza età H.49 colore bianco



Codice	Descrizione	CF	Imballo	Listino €
ASS032	Monoforo	1	20	**145,00**

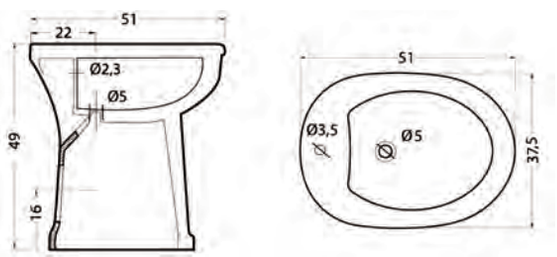

Sedile con apertura frontale

in MDF laccato colore bianco

savinidue



Codice	Modello	CF	Imballo	Listino €
CVA122	Universale	1	6	**43,60**



Sgabello rettangolare H. regolabile

Con **apertura sulla seduta** per operazioni di igiene personale. L'apertura può essere posizionata nella parte **anteriore** o **posteriore**. In alluminio anodizzato e seduta in tecnopolimeri con finitura antiscivolo colore bianco con fori per il deflusso dei liquidi. Dotato di gambe telescopiche e **regolabili in altezza** da **39** a **54 cm**. Peso testato 180 kg

Codice	Misura	CF	Imballo	Listino €
ASS086	50x33,5 H39-54	1	2	**110,50**



Sgabello rettangolare H. regolabile

in alluminio anodizzato e seduta in tecnopolimeri con finitura antiscivolo colore bianco con fori per il deflusso dei liquidi. Dotato di gambe telescopiche e **regolabili in altezza** da **39** a **54 cm**. Peso testato 180 kg

Codice	Misura	CF	Imballo	Listino €
ASS070	50x30 H39-54	1	2	**99,00**



Sedia per doccia con schienale

Con **apertura sulla seduta** per operazioni di igiene personale. L'apertura può essere posizionata nella parte **anteriore** o **posteriore**. Con piedi in alluminio **regolabili in altezza da 39 a 54 cm** e seduta e schienale (h.26cm) in tecnopolimeri color bianco. Seduta forata per deflusso dei liquidi. Peso testato 180 kg

Codice	Misura	CF	Imballo	Listino €
ASS087	50x33,5cm	1	2	**144,00**



Sedia per doccia con schienale

con piedi in alluminio **regolabili in altezza da 39 a 54 cm** e seduta e schienale (h.26cm) in tecnopolimeri color bianco. Seduta forata per deflusso dei liquidi. Peso testato 180 kg

Codice	Misura	CF	Imballo	Listino €
ASS071	50x30cm	1	2	**133,00**



Coppia braccioli in polipropilene

realizzati per offrire un comodo sostegno; possono essre installati allese sedie da doccia con e senza schienale ns. codici: ASS070-ASS071-ASS086-ASS087

Codice	Misura	CF	Imballo	Listino €
ASS088	L. 26xH.23cm	1	1	**43,50**



Sgabello altezza regolabile

in alluminio anodizzato e seduta in tecnopolimeri con finitura antiscivolo colore bianco con fori per il deflusso dei liquidi. Dotato di gambe telescopiche e **regolabile in altezza** da **40** a **55 cm**. Portata massima 150 kg

Codice	Misura	CF	Imballo	Listino €
ASS062	Ø37xH40-55	1	2	**99,00**



Sgabello quadro H. regolabile

in alluminio anodizzato e seduta in tecnopolimeri con finitura antiscivolo colore bianco con fori per il deflusso dei liquidi. Dotato di gambe telescopiche e **regolabili in altezza** da **39** a **54 cm**. Portata massima 120 kg

Codice	Misura	CF	Imballo	Listino €
ASS069	30,5x30,5 H39-54	1	2	**72,50**



Rialzo per seduta WC

in resine termoplastiche **senza coperchio**,colore bianco

Codice	Misura	CF	Imballo	Listino €
CVA062	36,5xh14x40,5	1	6	**59,50**

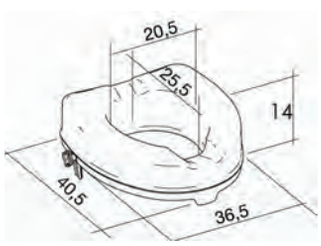



Rialzo per seduta WC

con coperchio in resine termoplastiche colore bianco

Codice	Misura	CF	Imballo	Listino €
ASS067	36,5xh14x40,5	1	1	**81,20**



Rialzo per seduta WC H 12,5

con braccioli fissi in alluminio anodizzato e rivestiti in neoprene, fissaggio al vaso tramite meccanismo di blocco seduta in polietilene ad alta densità colore bianco

Codice	Misura	CF	Imballo	Listino €
ASS068	40xh12,5x45	1	1	**122,00**

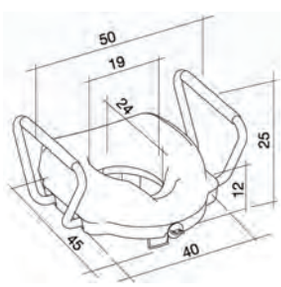



Kit idroscopino LUX in ottone

composto da:
-Doccia idroscopino LUX a pulsante in ottone cromato
-Flessibile conico 120cm in PVC metallizzato
-Rubinetto ad angolo con vitone ceramico e supporto in ottone cromato

Codice	Colore	CF	Imballo	Listino €
ASS053	Cromo	1	1	**83,50**



Kit idroscopino SQ in ottone

composto da:
-Doccia idroscopino SQ quadra a pulsante in ottone cromato
-Flessibile conico 120cm in PVC metallizzato
-Rubinetto ad angolo con vitone ceramico e supporto in ottone cromato

Codice	Colore	CF	Imballo	Listino €
ASS054	Cromo	1	1	**108,50**



Kit idroscopino TOPLINE in ottone

composto da:
-Doccia idroscopino SHATAFF a pulsante in ottone cromato
-Flessibile conico 100cm in PVC Silver
-Rubinetto con supporto in ottone cromato

METAFORM

Codice	Colore	CF	Imballo	Listino €
ASS042	Cromo	1	6	**65,50**



Doccia Idroscopino LUX cromo

a pulsante in ottone cromato, con impugnatura liscia 1/2. (solo doccetta)

Codice	Colore	CF	Imballo	Listino €
ASS051	Cromo	1	1	**39,00**



Doccia Idroscopino SQ cromo

a pulsante, quadrata, in ottone cromato 1/2.
(solo doccetta)

Codice	Colore	CF	Imballo	Listino €
ASS052	Cromo	1	1	**64,50**



Kit idroscopino in ABS

composto da:
- Doccia idroscopino in ABS
- Flessibile in PVC 120cm attacchi 1/2x1/2
- Supporto a muro

Codice	Colore	CF	Imballo	Listino €
ASS026	Bianco	1	1	**17,00**
ASS023	Cromo	1	1	**28,40**



Presa acqua doppia uscita

per **idroscopino** e cassetta wc in ottone cromato con attacco a muro da 1/2M con supporto ; Doppia erogazione 1/2Mx1/2M

Codice	Misura	CF	Imballo	Listino €
ASS027	1/2x1/2	1	1	**48,50**



Esempio di installazione kit idroscopino+presa acqua alla cassetta di scarico.



4 m
100 m

APPLICAZIONI

WC

Numero entrate disponibili:	**1**
Espulsione in verticale:	**fino a 4 mt.**
Espulsione in orizzontale:	**fino a 100 mt.**
DM di ingresso	**100 mm**
DM tubo di scarico verticale:	**22/28/32 mm**
DM tubo di scarico orizzontale:	**28/32/40 mm**
Potenza motore:	**400 Watt**
Portata	**>80L/min**

Trituratore per lo scarico di un vaso

evacua fino a 4 metri di altezza oppure fino a 100 metri di distanza in orizzontale. Completo di Valvola clapet e kit di raccordo impianto, connettori, filtro a carboni attivi incluso. Modello **SANITRIT UP**

Codice	Modello	CF	Imballo	Listino €
ACC014	SANITRIT UP	1	1	**1.045,00**

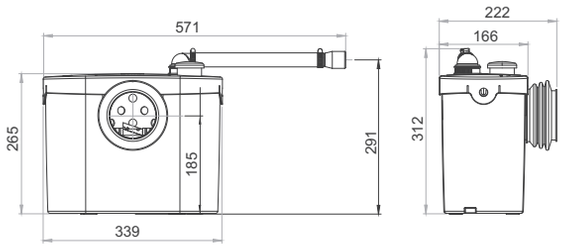



5 m
100 m

APPLICAZIONI

WC Lavabo

Numero entrate disponibili:	**2**
Espulsione in verticale:	**fino a 5 mt.**
Espulsione in orizzontale:	**fino a 100 mt.**
DM d'ingresso:	**40/100 mm**
DM tubo di scarico verticale:	**22/28/32 mm**
DM tubo di scarico orizzontale:	**28/32/40 mm**
Potenza motore:	**400 Watt**
Portata	**>80L/min**

Trituratore per lo scarico di un vaso e un lavabo

evacua fino a 5 metri di altezza oppure fino a 100 metri di distanza in orizzontale. Completo di Valvola clapet e kit di raccordo impianto, connettori, filtro a carboni attivi incluso. Modello **SANITOP UP**

Codice	Modello	CF	Imballo	Listino €
ACC015	SANITOP UP	1	1	**1.190,00**

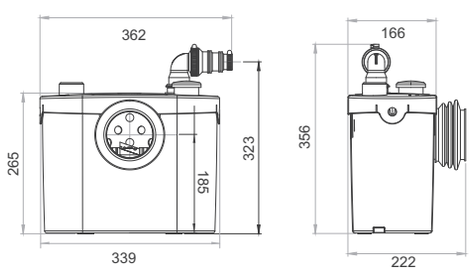



4 m
40 m

APPLICAZIONI

WC Lavabo Bidet Doccia

Numero entrate disponibili:	**4**
Espulsione in verticale:	**fino a 4 mt.**
Espulsione in orizzontale:	**fino a 40 mt.**
DM d'ingresso:	**40/100 mm**
DM tubo di scarico verticale:	**22/28/32 mm**
DM tubo di scarico orizzontale:	**28/32/40 mm**
Potenza motore:	**400 Watt**
Portata:	**>90L/min**

Trituratore per lo scarico di un bagno completo

più sottile per razionalizzare lo spazio in un bagno. Evacua fino a 4 metri di altezza oppure fino a 40 metri di distanza in orizzontale. Completo di Valvola clapet e kit di raccordo impianto, connettori, filtro a carboni attivi incluso. Modello **SANISLIM**

Codice	Modello	CF	Imballo	Listino €
ACC016	SANISLIM	1	1	**1.350,00**

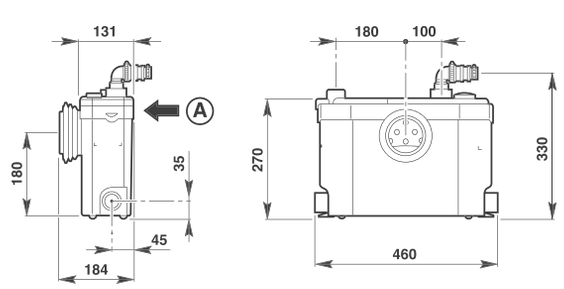



Trituratore per lo scarico di un bagno completo

evacua fino a 5 metri di altezza oppure fino a 100 metri di distanza in orizzontale. Completo di Valvola clapet e kit di raccordo impianto, connettori, filtro a carboni attivi incluso. Modello **SANIPLUS UP**

Codice	Modello	CF	Imballo	Listino €
ACC017	SANIPLUS UP	1	1	**1.605,00**



APPLICAZIONI



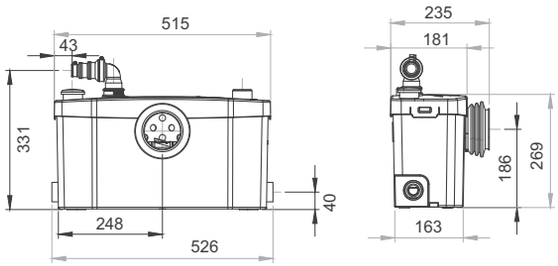

Numero entrate disponibili:	**4**
Espulsione in verticale:	**fino a 5 mt.**
Espulsione in orizzontale:	**fino a 100 mt.**
DM d'ingresso:	**40/100 mm**
DM tubo di scarico verticale:	**22/28/32 mm**
DM tubo di scarico orizzontale:	**28/32/40 mm**
Potenza motore:	**400 Watt**
Portata:	**>90L/min**



Trituratore INCASSO ideale per wc sospesi

da incasso a parete, evacua fino a 5 metri di altezza oppure fino a 100 metri di distanza in orizzontale. Completo di Valvola clapet, connettori, filtro a carboni attivi incluso. Modello **SANIPACK PRO UP**

Codice	Modello	CF	Imballo	Listino €
ACC018	SANIPACK UP	1	1	**1.430,00**



APPLICAZIONI



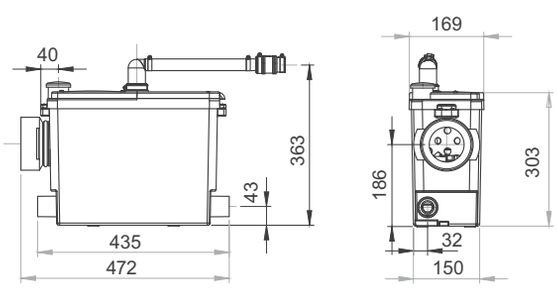

Numero entrate disponibili:	**3**
Espulsione in verticale:	**fino a 5 mt.**
Espulsione in orizzontale:	**fino a 100 mt.**
DM d'ingresso:	**40/100 mm**
DM tubo di scarico verticale:	**22/28/32 mm**
DM tubo di scarico orizzontale:	**28/32/40 mm**
Potenza motore:	**400 Watt**
Portata:	**>90L/min**



Pompa per lo scarico di una cucina completa

evacua fino a 5 metri di altezza oppure fino a 50 metri di distanza in orizzontale. Completo di Valvola clapet e filtro a carboni attivi incluso.
Modello **SANIVITE PLUS +**

Codice	Modello	CF	Imballo	Listino €
ACC019	SANIVITE +	1	1	**1.245,00**



APPLICAZIONI



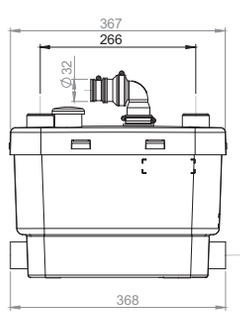

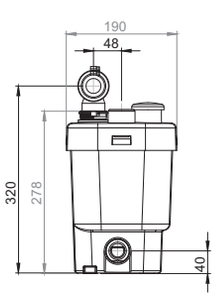

Numero di ingressi:	**4**
Espulsione in verticale:	**fino a 5 mt.**
Espulsione in orizzontale:	**fino a 50 mt.**
DM d'entrata:	**40 mm**
DM tubo di uscita:	**32 mm**
Potenza motore:	**400 Watt**
Portata:	**>100L/min**
Pendenza consigliata piletta e pompa	**3%**



W.C. Lavabo

Trituratore per lo scarico di un vaso ed un lavabo

evacua fino a 4 metri di altezza oppure fino a 80 metri di distanza in orizzontale. Completo di valvola di non ritorno. Modello **WATERMATIC W12P**

Codice	Modello	CF	Imballo	Listino €
ACC004	W12P	1	1	**625,00**

Allacciamenti possibili: **WC e 1 lavabo**
Espulsione in verticale: **fino a 4 mt.**
Espulsione in orizzontale: **fino a 80 mt.**
Diametro tubo di scarico: **32 mm**
Potenza motore: **500 Watt**

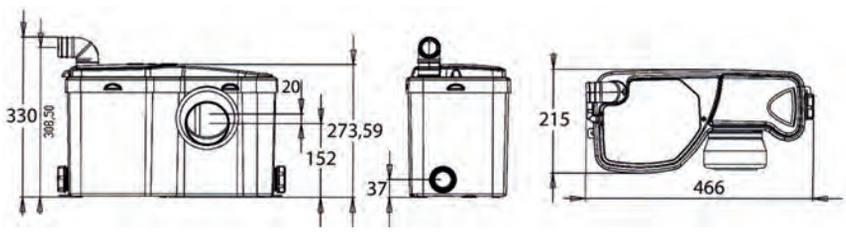



W.C. Lavabo Doccia Bidet

Trituratore per lo scarico di un bagno completo

evacua fino a 6 metri di altezza oppure fino a 100 metri di distanza in orizzontale. Completo di valvola di non ritorno. Modello **WATERMATIC WP17**

Codice	Modello	CF	Imballo	Listino €
ACC002	WP17	1	1	**695,00**

Allacciamenti possibili: **WC, lavabo, doccia, bidet**
Espulsione in verticale: **fino a 6 mt.**
Espulsione in orizzontale: **fino a 100 mt.**
Diametro tubo di scarico: **32 mm**
Potenza motore: **500 Watt**

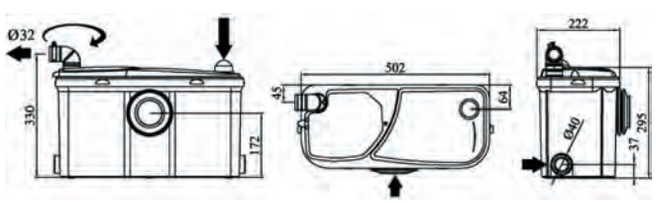



Lavabo Vasca Lavastoviglie Lavatrice Doccia Bidet

Pompa per lo scarico di una cucina completa

(lavastoviglie, lavatrice, lavabo, doccia, vasca, bidet) Evacua fino a 10 metri di altezza oppure fino a 100 metri di distanza in orizzontale. Completo di valvola a clapet. Modello **WATERMATIC VD120**

Codice	Modello	CF	Imballo	Listino €
ASS045	VD120	1	1	**695,00**

Allacciamenti possibili: **Lavastoviglie, lavatrice, lavabo, doccia, vasca, bidet.**
Espulsione in verticale: **fino a 10 mt.**
Espulsione in orizzontale: **fino a 100 mt.**
Diametro tubo di scarico: **32 mm**
Potenza motore: **500 Watt**

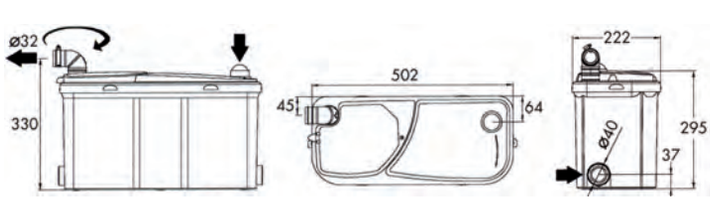



Allacciamenti possibili: **Acque chiare**
Espulsione in verticale: **fino a 4 mt.**
Espulsione in orizzontale: **fino a 80 mt.**
Diametro tubo di scarico: **32 mm**
Potenza motore: **400 Watt**

Ministazione di sollevamento per scarico acque chiare

con 2 ingressi laterali bassi, più 2 ingressi nella parte superiore tutti con DM 40. Evacua fino a 4 metri di altezza oppure fino a 80 metri di distanza in orizzontale.
Modello **WATERGENIE WD 110**

Codice	Modello	CF	Imballo	Listino €
ACC008	WD 110	1	1	**580,00**

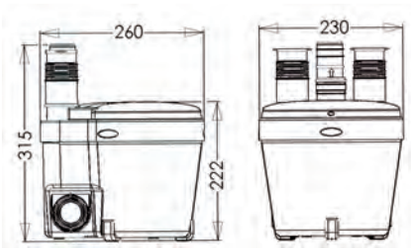



W.C. Lavabo

Allacciamenti possibili: **WC e 1 lavabo**
Espulsione in verticale: **fino a 3 mt.**
Espulsione in orizzontale: **fino a 40 mt.**
Diametro tubo di scarico: **40 mm**
Potenza motore: **500 Watt**

Vaso in ceramica con Trituratore incorporato

grazie al meccanismo di risciacquo integrato azionabile tramite pulsante sulla ceramica stessa, evita l'installazione della cassetta di scarico; completo di sedile in abs. Permette di collegare anche un lavabo.
Modello **WATERMATIC W11SP**

Codice	Modello	CF	Imballo	Listino €
ACC012	F	1	1	**980,00**

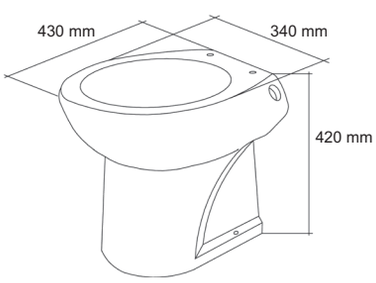

ATTENZIONE:

Si comunica che in caso di prodotti difettosi a marchio WATERMATIC l'intervento NON è a domicilio, ma il prodotto va portato presso i CAT (Centri Assistenza Tecnica) autorizzati con le seguenti modalità: Smontaggio e trasporto a carico del privato presso il Centro Assistenza Tecnica più vicino, il quale provvederà alla riparazione in garanzia del trituratore stesso.
In nessun caso si autorizza a rendere il materiale difettoso ai nostri autisti o vettori, poichè come sopra riportato sara' cura del cliente finale recarsi al centro assistenza portando con se il prodotto difettoso.
Pertanto prima di procedere all'acquisto dei tritutatori a marchio WATERMATIC, prendere attentamente nota di quanto sopra esposto.

Vaso alla turca scarico a pavimento modello LUX

in porcellana color bianco senza sifone, installazione a filo pavimento, erogazione acqua dalla ceramica

GRAVENA



Codice	Misura	CF	Imballo	Listino €
IGI726	46x60 cm	1	24	**95,00**

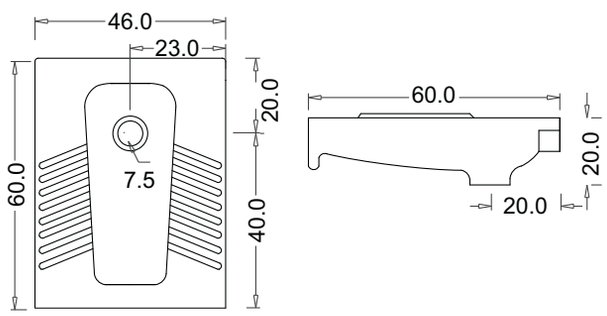

Vuotatoio GARDA scarico a PARETE

senza griglia metallica
(da ordinare separatamente)

Roca



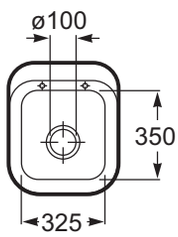

Codice	Misura	CF	Imballo	Listino €
ACC006	Vuotatoio	1	24	**225,00**
ACC007	griglia	1	1	**125,00**

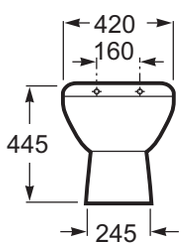

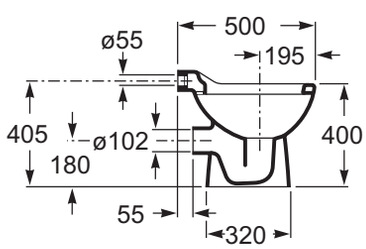

Lavapiedi in porcellana color bianco

alice CERAMICA



Codice	Misura	CF	Imballo	Listino €
ACC009	58x38 cm	1	1	**249,00**

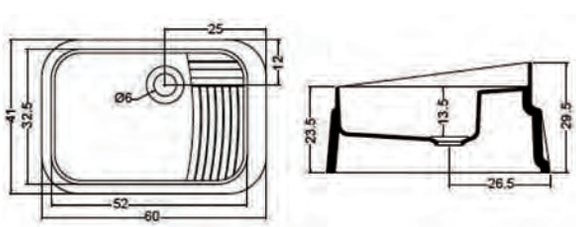

Beverino in porcellana bianco con foro laterale

per zampillo

alice CERAMICA



Codice	Misura	CF	Imballo	Listino €
ACC010	40x32 cm	1	1	**143,00**

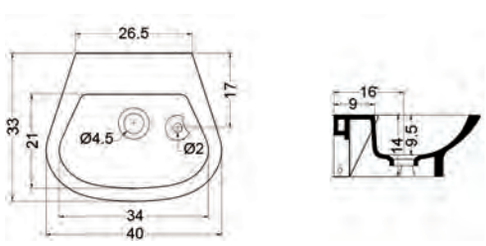

Orinatoio sospeso a parete color bianco



Codice	Misura	CF	Imballo	Listino €
ACC013	34x45 cm	1	24	**66,00**

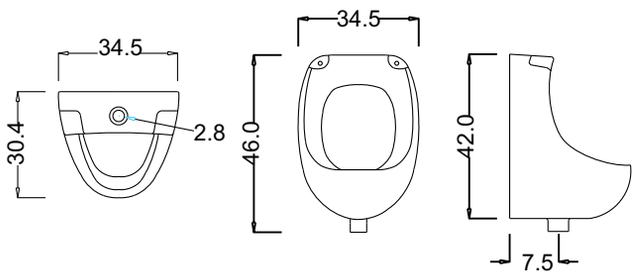

Vaso scarico pavimento a 2 fori con ventilazione



Codice	Modello	CF	Imballo	Listino €
IGI221	Sc. pavimento	1	24	**145,00**

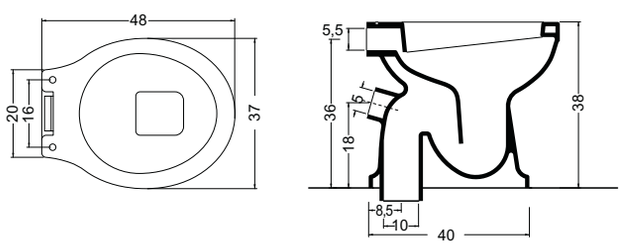

Vaso infanzia scarico a pavimento color bianco

senza sedile



Codice	Misura	CF	Imballo	Listino €
IGI308	Vaso infanzia	1	48	**120,00**
CVA032	Sedile Poliestere	1	5	**82,70**
CVA165	Sedile in resina	1	9	**27,20**

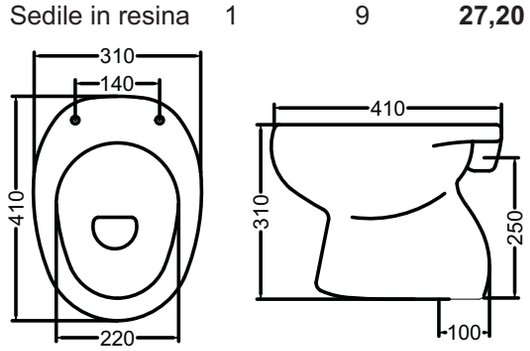

Sedile poliestere colato bianco



Sedile resina bianco



Vaso-bidet CONFORT 40 color bianco senza sedile



Codice	Misura	CF	Imballo	Listino €
IGI385	Vaso sc.pavim	1	24	**225,00**
IGI813	Vaso sc.parete	1	24	**225,00**
CVA044	Sedile	1	1	**107,00**

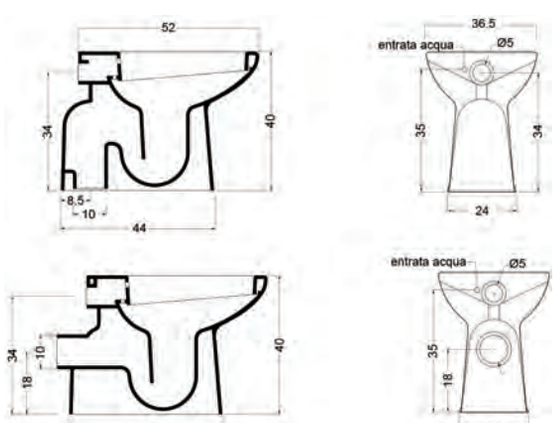

Ventolconvettore HYDRONIC CASSETTA mod. AWK10

A 2 tubi, senza comando. Monofase

Delchi





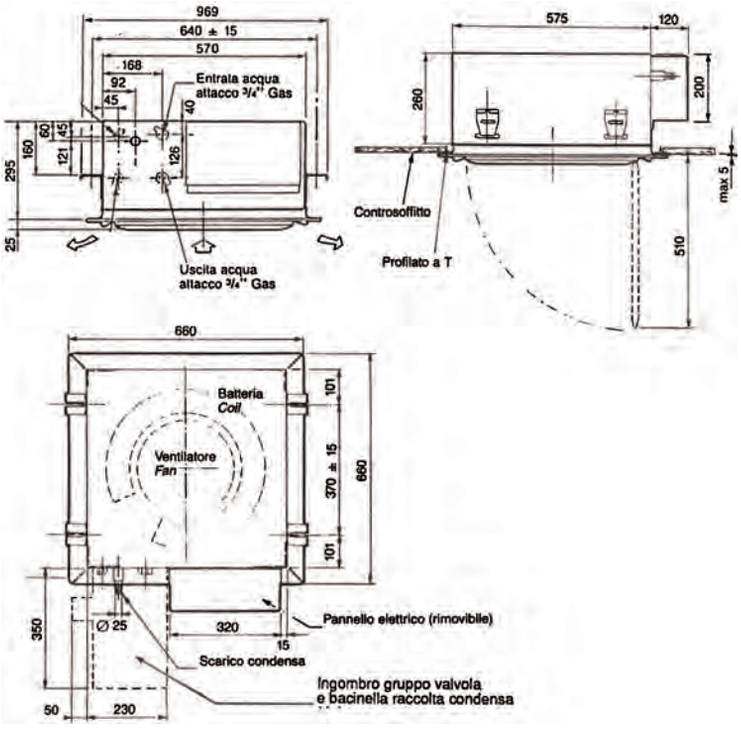

Codice	Potenza	CF	Imballo	Listino €
RAD043	11600 W	1	1	**664,50**

Potenza frigorifera: 5640 W
Potenza termica : 11600 W



Pannello chiusura posteriore

per ventilvonvettore **42NM**
N.B. per modello 42NM**20**-42NM**26**

Carrier

Codice	Modello	CF	Imballo	Listino €
RAD001	20-26	1	1	**22,00**



Batteria Radiatore CHARLESTON

a **3 colonne** interasse **619**
altezza 685
colore **Grigio RAL 7004**
in batteria da **10 elementi**
att.standard

zehnder

tipo di allacciamento: stesso lato

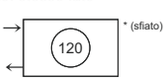

Codice	Modello	CF	Imballo	Listino €
RAD013	3069	1	1	**112,00**

Lavabo URBI 4 da appoggio soprapiano senza foro rubinetteria

Roca



Codice	Misura	CF	Imballo	Listino €
IGI470	60x45 cm	1	1	**80,00**

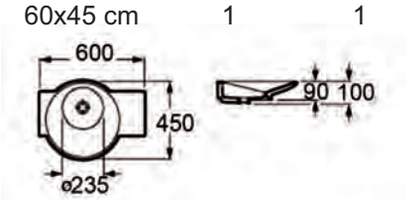

Vaso sospeso SET 2 SENZA sedile



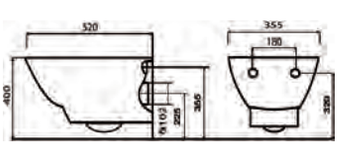

Codice	Misura	CF	Imballo	Listino €
IGI546	Vaso sospeso	1	1	**90,00**
CVA054	Sedile	1	1	**32,50**



Batteria Radiatore CHARLESTON

a **2 colonne** interasse **1734**
colore **Bianco RAL 9016**
in batteria da **10 elementi**
con attacco 443

zehnder

tipo di allacciamento: **verticale dal basso dx**

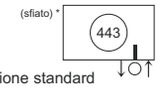

○ = diaframma esecuzione standard

Codice	Modello	CF	Imballo	Listino €
RAD065	2180	1	1	**267,00**











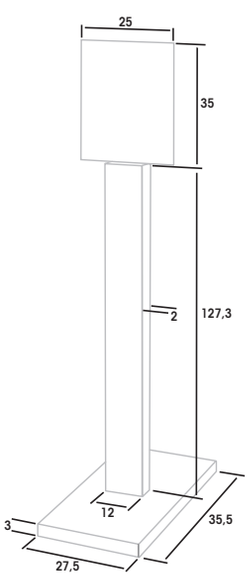



Piantana in alluminio con distributore automatico ZYQ

Piantana in alluminio naturale completa di distributore di sapone liquido **a fotocellula** 1,1 lt in ABS **bianco**

Dispenser con alimentazione 4 pile AA da 1,5 V (non fornite).
Misure dispenser: H 235 x L 140 x P 107 mm.

Codice	Modello	CF	Imballo	Listino €
COV004	ZYQ	1	1	**250,00**

Piantana in alluminio con distributore automatico AK

Piantana in alluminio naturale completa di distributore di sapone liquido **a fotocellula** 0,85 lt in ABS **Silver**

Dispenser con alimentazione 4 pile AA da 1,5 V (non fornite).
Misure dispenser: H 260 x L 120 x P 110 mm.

Codice	Modello	CF	Imballo	Listino €
COV005	AK	1	1	**310,00**









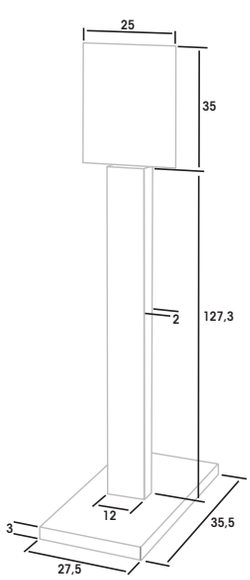



Piantana in alluminio con distributore manuale VX

Piantana in alluminio naturale completa di distributore di sapone liquido **manuale** 0,6 lt in ABS **cromo**

Misure dispenser: H 218 x L 113 x P 127 mm.

Codice	Modello	CF	Imballo	Listino €
COV001	VX	1	1	**166,00**

Piantana in alluminio con distributore manuale 3194

Piantana in alluminio naturale completa di distributore di sapone liquido **manuale** 0,6 lt in ABS **bianco**

Misure dispenser: H 180 x L 92 x P 94 mm.

Codice	Modello	CF	Imballo	Listino €
COV002	3194	1	1	**170,00**



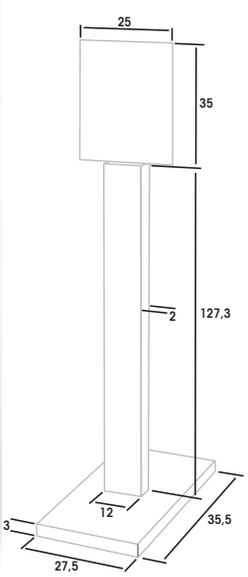



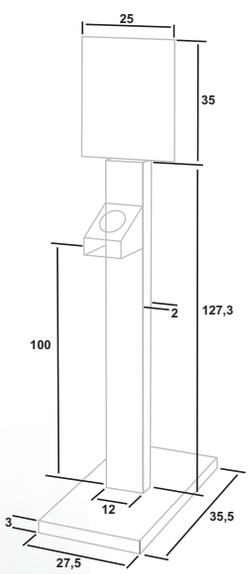

Piantana in alluminio con distributore manuale EASY

Piantana in alluminio naturale completa di distributore di sapone liquido **manuale** 0,380 ml in ABS **Bianco**

Misure dispenser: H 180 x L 65 x P 80 mm.

Codice	Modello	CF	Imballo	Listino €
COV003	EASY	1	1	**150,00**

Piantana in alluminio per FLACONE igienizzante

Piantana in alluminio naturale con supporto in plexiplass trasparente spessore 3 mm per igienizzante in flacone.

(flacone con igienizzante escluso)

Codice	Modello	CF	Imballo	Listino €
COV010	-	1	1	**134,00**





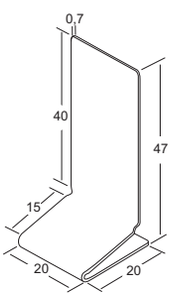



Supporto da banco con distributore automatico AK

Supporto da banco in plexiglass trasparente spessore 7mm completo di distributore di sapone liquido a fotocellula 0,85 lt in ABS **Silver**

Dispenser con alimentazione 4 pile AA da 1,5 V (non fornite).
Misure dispenser: H 260 x L 120 x P 110 mm.

Codice	Modello	CF	Imballo	Listino €
COV012	AK	1	1	**190,00**

Supporto da banco con distributore automatico ZYQ

Supporto da banco in plexiglass trasparente spessore 7mm completo di distributore di sapone liquido a fotocellula 1,1 lt in ABS **Bianco**

Dispenser con alimentazione 4 pile AA da 1,5 V (non fornite).
Misure dispenser: H 235 x L 140 x P 107 mm.

Codice	Modello	CF	Imballo	Listino €
COV009	ZYQ	1	1	**190,00**



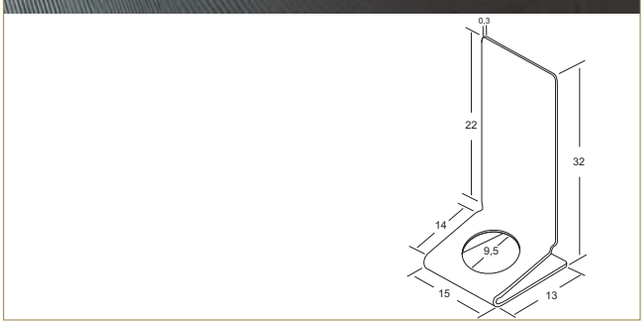

Supporto da banco in plexiglass con foro per flacone

Supporto da banco in plexiglass trasparente spessore 3 mm con foro per inserimento flacone igienizzante con dispenser

completo di nr. 1 Flacone igienizzante mani da 500ml con dispenser

Codice	Modello	CF	Imballo	Listino €
COV011	-	1	1	**40,00**

Kit 14 Adesivi CALPESTABILI Mod. A - per distanza di sicurezza

Kit composto da **14 adesivi** per la segnalazione della distanza minima di sicurezza per combattere l'emergenza COVID-19. Pratici, calpestabili e antiscivolo, si attaccano e si staccano facilmente, adatti a qualsiasi superficie liscia. Confezionato in scatola singola.

MADE IN ITALY

Il Kit comprende:
- nr. **6** - Adesivi circolari misura Ø 8,5 cm
- nr. **4** - Adesivi circolari misura Ø 18 cm
- nr. **4** - Strisce adesive misura L. 100x8 cm



Codice	Descrizione	CF	Listino €
ADE005	Adesivi Calpestabili mod.A	1	**29,00**

Barriera protettiva e pannello divisorio in acrilico

posizionabile su superfici piane. Dotato di apertura passa documenti / merce e regolabile in altezza. Leggero, trasparente, infrangibile, autoportante **in Polistyrene con spessore di 5 mm**, non necessita di viti, adesivi o altri sistemi di fissaggio. Ideale per scrivanie, banchi da lavoro, banconi di servizio alla clientela, Reception.

Codice	Misure Mm			CF	Listino €
	A	B	C		
ATZ075	800	500	550	1	**70,00**
ATZ076	800	650	700	1	**86,00**

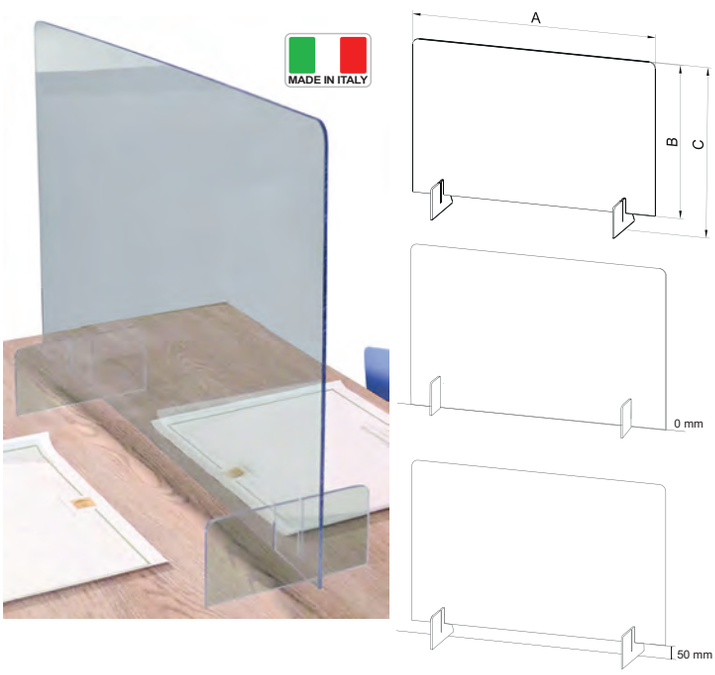

CONDIZIONI GENERALI DI VENDITA

Le Ns. offerte s'intendono valide ed impegnative per risposta entro 10 (dieci) giorni.

I contratti conclusi dai Ns. Agenti e/o rappresentanti non sono definitivi se non da Noi regolarmente accettati e confermati.

La merce s'intende venduta franco Ns. Sede e viaggia a rischio e pericolo del Committente anche se il prezzo fosse stabilito franco destino. Non rispondiamo quindi di alcun reclamo nè per mancanza di peso, nè per avarie di viaggio, di ciò essendo responsabili i Vettori ai quali il Destinatario deve fare le riserve prima del ritiro della merce.

Le eventuali assicurazioni sul trasporto devono essere fatte a cura e spese del Committente salvo accordi diversi espressamente pattuiti. Ciò vale anche per le spedizioni a mezzo nave. Quindi ogni contestazione dovrà essere rivolta, a cura del Committente, alla compagnia di navigazione ed alla compagnia di assicurazione.

La merce va controllata allo scarico.

Non si accettano reclami trascorsi 2 (due) giorni dal ricevimento della merce.

In caso di reclamo, effetuato in tempo utile, la merce dovrà essere tenuta integralmente a ns. disposizione per i controlli del caso. Gli eventuali difetti del materiale e/o vizi occulti da Noi ignorati, errori e differenze eccedenti le normali tolleranze di fabbricazione non potranno obbligarci che alla sostituzione pura e semplice del pezzo difettoso, senza diritto di rifusione di danni di qualsiasi specie. Le merci da sostituire dovranno essere preventivamente restituite in buono stato di conservazione.

I prodotti restituiti restano di Ns. proprietà.

I termini convenuti per le consegne non sono impegnativi, ma subordinati alla disponibilità degli articoli. Un eventuale ritardo non può dar luogo da parte del Commitente al diritto di qualsiasi rifusione di danno o interessi. Non si effettuano consegne a privati.

La guerra, le epidemie, gli scioperi, le interruzioni ferroviarie, i guasti al macchinario e tutte quelle cause che possono dar luogo all'arresto parziale o totale del lavoro nei Ns. stabilimenti, s'intendono considerati come altrettanti casi di forza maggiore, che autorizzano la sospensione dell'esecuzione dei contratti.

Il pagamento delle fatture deve essere fatto in contanti netto alla scadenza convenuta, alla Ns. Sede.

Trascorso il termine stabilito decorrerà, senza bisogno di avviso o di messa in mora, l'interesse del quattro per cento oltre il tasso ufficiale di sconto. In caso di ritardo nei pagamenti ci riserviamo il diritto di spiccare tratta a vista con aggiunta degli interessi, delle spese di incasso e dei bolli.

In sede di pagamento non sono ammesse detrazioni per sconti cassa, abbuoni arrotondamenti, ecc. che non siano stati pattuiti in precedenza. Il ritardo nei pagamenti fa perdere al Committente ogni diritto di sconto cassa eventualmente pattuito.

Ogni garanzia sui Ns. prodotti verrà a cessare in caso di manipolazione e/o modifiche effetuate da parte di terzi e/o comunque in caso di errori di terzi in sede di posa in opera.

Per la merce non interamente pagata in contanti il Committente accetta la stipulazione del patto di compravendita con riserva della propietà a favore del venditore (art.1523 e seg. del C.C.). La merce resterà pertanto di proprietà del venditore fino al pagamento dell'ultima rata, pur assumendo il compratore dal momento della consegna ogni rischio inerente alle merci consegnate, nessuno escluso anche in dipendenza di forza maggiore.

L'imballo, salvo diversi accordi è effettuato in normali cartoni e si intende a totale carico del Committente. Ogni pacco è predisposto per contenere il numero pezzi indicato sul presente listino. Per esigenze di spedizione ci riserviamo di arrotondare, per eccesso o per difetto, la quantità ordinata per raggiungere la confezione indicata.

Il Committente non potrà mai invocare una pattuizione in contrasto e/o aggiunta alle presenti condizioni Generali di Vendita, a meno che detta pattuizione non risulti scritta e accettata da entrambe le parti.

La venditrice si riserva il diritto di modifica, senza preavviso, di ogni suo stampato.

Tutti gli stampati sono a titolo di massima e viene interdetta ogni loro riproduzione, anche parziale, sensa consenso scritto.

Il Committente, sottoscrivendo un'ordinazione, dichiara di conoscere e accettare integralmente le presenti condizioni generali di vendita. Per le vendite effettuate con pagamento differito il mancato pagamento, anche di una sola rata, comporterà decadenza immediata del beneficio del termine (art. 1186 C.C) talchè il venditore potrà chiedere il pagamento dell'intero debito.

Installazione di prodotti a marchio Aqualif: la Spolzino Termosanitari srl respinge ogni responsabilità per montaggio errato e consiglia di avvalersi di personale qualificato in rispetto alle norme in materia. L'installazione corretta del prodotto garantisce la maggior durata nel tempo dello stesso.

Per qualsiasi vertenza e/o contestazione unica competente è l'autorità giudiziaria di Lagonegro.

Imballo: I bancali non resi saranno addebitati a 10,00 € cadauno

Contributo fisso spese di spedizione per consegna:

- ABRUZZO € 25,00	**- BASILICATA €** 21,00	**- CALABRIA €** 25,00	**- CAMPANIA €** 21,00
- LAZIO € 25,00	**- MOLISE €** 25,00	**- PUGLIA €** 25,00	**- SARDEGNA €** 36,00
- SICILIA € 30,00			

CONDIZIONI REGOLAMENTO RESO MATERIALE

E' obbligatorio che uno dei Nostri Agenti di competenza nella zona del cliente compili e ci inoltri i Moduli di reso in suo possesso prestando attenzionead indicare data e numero di riferimento del documento di acquisto del cliente, nonchè, relativamente al modulo autorizzazione al reso per errato ordine, debitamente firmato dal cliente in corrispondenza dei punti 1-2-3-4. Senza tali moduli compilati in tutte le sue parti non sarà presa in considerazione la richiesta di reso.

E' obbligatorio che uno dei Nostri Agenti di competenza nella zona del cliente visioni direttamente presso il cliente e riporti la problematica del prodotto per il quale si richiede il reso, in quanto molti degli inconvenienti tecnici possono essere risolti telefonicamente da parte degli uffici tecnici preposti dalle aziende produttrici, evitando in questo modo il rientro di materiale perfettamente funzionante, speco di tempo e costi di spedizione . Relativamente poi a prodotti danneggiati da contestare, sarà obbligatorio inviare il modulo di reso compilato in tutte le sue parti insieme alla prova dell'avvenuta contestazione nei termini indicati come da condizioni riportate sulla Nostra fattura.

L'autista o corriere non è autorizzato a ritirare materiale presso il cliente senza nostra previa autorizzazione e modulo di reso compilato. Chiediamo poi di evitare discussioni con l'autista o corriere per la presa in carico di materiale difettoso non autorizzato, e sottolineamo, che in alcun caso l'autista o corriere è autorizzato a ritirare merce con dicitura "non ordinato" o "non conforme" al momento dello scarico.
L'autista o corriere non è autorizzato a ritirare merce di qualsiasi tipo senza documento di trasporto. Il documento di trasporto deve essere firmato dall'autista o corriere incaricato al ritiro.

Qualora il materiale ritirato giunga presso i Nostri magazzini senza documento fiscale non ci riterremo responsabili di mancata sostituzione o accrediti e soprattutto non prenderemo in considerazione il reso che sarà direttamente rottamato senza avvisare né l''92agente né tantomeno il cliente.

E' altresì importante, una volta che il reso della merce difettosa viene autorizzato da parte nostra, che la stessa venga approntata ed imballata adeguatamante e farla trovare pronta per il ritiro, e che venga preparato con largo anticipo il documento di trasporto compilato in tutte le sue parti e soprattutto facendo attenzione ad indicare il numero corretto dei colli resi ed il numero e data del documento riferimento di acquisto, in modo tale da non creare disagi di lunghe attese all'autista o corriere incaricato al ritiro. L'incaricato a ricere il reso firmerà il documento di trasporto solo dopo essersi accertato dell'esatta compilazione dello stesso, in caso contrario è immune insieme all'azienda da ogni tipo di responsabilità.
Qualora questo non avvenisse l'autista o corriere è autorizzato a non ritirare il materiale e a posticiparne il ritiro alla settimana successiva.

Precisazione relativa a tutti quanti i prodotti elettronici o meccanici (es.: dispositivi a marchio Trevi, cronotermostati, elettrovalvole, miscelatori termostatici, e via dicendo..), saranno ritirati solo ed esclusivamente con la clausola di verifica della tipologia e dell'entità del danno da parte dell'azienda produttrice.
Tale clausola comporterà quindi l'invio del prodotto sostitutivo o riparato solo quando l'azienda produttrice avrà verificato la difettosità o eventuali danni non dipesi dal cliente. In caso contrario saranno addebitate al cliente le eventuali spese di trasporto per causa non imputabile a difettosità del prodotto ma a cattiva installazione da parte dell'utente.

Ulteriore precisazione va fatta per tutti quei prodotti per i quali è prevista da parte dell'azienda produttrice (es. Dab e Pedrollo) la riparazione e non la sostituzione dell'articolo. il ciclo, che parte dalla compilazione e trasmissione del modulo di reso, si conclude con la restituzione al cliente dell'articolo riparato, è assolutamente vietata la sostituzione dell'articolo contestualmente all'arrivo del reso e/o addirittura in via anticipata.

Le procedure sopra descritte richiederanno una tempistica di 15 / 20 giorni.

Per esigenze particolari ed urgenti e solo per determinati articoli (non soggetti a riparazione da parte delle aziende produttrici) il cliente può richiedere l'anticipazione del prodotto prima che venga reso il difettoso. In tal caso il prodotto anticipato viene regolarmente fatturato; al riento presso la ns. azienda dell'articolo difettoso ed dopo accertato che trattasi effettivamente di difetto e non di rottura, si procederà all'emissione di una nota credito che andrà a stornare il costo del prodotto anticipato.

Per richieste di reso materiale erroneamente ricevuto, se l'errore è dovuto a cause a noi NON imputabili, verrà addebitato l'importo fisso di € 8,00 per spese gestione pratica, più eventuali, ed al momento quantificabili spese di trasporto (il cliente può eventualmente avvalersi di un corriere scelto a proprie spese e sotto la sua responsabilità; sarà nostra premura poi controllare il reso)

Per richieste di reso materiale erroneamente ricevuto sono riportate di seguito le condizioni:
1. RESO CON SUO IMBALLO ORIGINALE SIGILLATO E INTEGRO - 20% del prezzo fatturato
2. RESO CON SUO IMBALLO ORIGINALE MA DANNEGGIATO O ROVINATO - 25% del prezzo fatturato
3. RESO SENZA SUO IMBALLO ORIGINALE - 30% del prezzo fatturato
4. RESO CON PRODOTTO SPORCO, GRAFFIATO O COMUNQUE DANNEGGIATO Non sarà possibile accreditare nessun valore

Specifichiamo che per le richieste di reso di prodotti ordinati per errore o addirittura rifiutati nella rivendita dai clienti finali, verranno accettati esclusivamente previa sottoscrizione delle condizioni riportare sull'apposito "Modulo autorizzazione al reso per errato ordine".

I 2 moduli di richiesta reso: " Modulo autorizzazione al reso per materiale difettoso" e "Modulo autorizzazione al reso per errato ordine" sono scaricabili sul ns. sito istituzionale, oppure richiedendolo al referente commerciale aziendale o all'agente di zona.

Ringraziamo anticipatamente per la collaborazione ribadendo che sono condizioni da rispettare TASSATIVAMENTE

NOTE

SPOLZINO
TERMOSANITARI
UNA SCELTA DIFFERENTE

www.spolzino.it